



## **Tribunal de Contas do Estado da Paraíba**

# **Processo Nº 02506/23**

**EXERCÍCIO:** 2022  
**SUBCATEGORIA:** PCA - Prestação de Contas Anuais  
**JURISDICIONADO:** Prefeitura Municipal de Várzea  
**DATA DE ENTRADA:** 23/03/2023  
**ASSUNTO:** Encaminhamento de PRESTAÇÃO DE CONTAS ANUAIS  
relativa ao exercício de 2022.  
**INTERESSADOS:** José Lacerda Brasileiro  
Otoni Costa De Medeiros



**Processo:** 00449/22

**Subcategoria:** Acompanhamento

**Jurisdicionado:** Prefeitura Municipal de Várzea

**Exercício:** 2022

## CERTIDÃO CERTIDÃO TÉCNICA

Processo instaurado em atendimento ao disposto no art. 1º da RN TC 01/2017.

**João Pessoa, 01 de Janeiro de 2022**



**Sistema de Processo Eletrônico do TCE-PB**





**Processo:** 02506/23

**Subcategoria:** PCA - Prestação de Contas Anuais

**Jurisdicionado:** Prefeitura Municipal de Várzea

**Exercício:** 2022

## CERTIDÃO CERTIDÃO TÉCNICA

O Tribunal de Contas do Estado da Paraíba informa que, nesta data, o processo de nº 00449/22 foi anexado no início deste processo de nº 02506/23, resultando em mudanças na numeração das páginas.

**João Pessoa, 02 de Abril de 2023**



**Sistema de Processo Eletrônico do TCE-PB**



**Processo:** 02506/23

**Subcategoria:** PCA - Prestação de Contas Anuais

**Jurisdicionado:** Prefeitura Municipal de Várzea

**Exercício:** 2022

## CERTIDÃO CERTIDÃO TÉCNICA

O Tribunal de Contas do Estado da Paraíba informa que, nesta data, os balancetes mensais de nº 19728/22, 30201/22, 40663/22, 53753/22, 62136/22, 76094/22, 83911/22, 96425/22, 104832/22, 112258/22, 119595/22, 08814/23 foram anexados a este processo de nº 02506/23, resultando em mudanças na numeração das páginas.

**João Pessoa, 02 de Abril de 2023**



**Sistema de Processo Eletrônico do TCE-PB**



Estado da Paraíba

Poder Executivo

**Prefeitura Municipal de Varzea**

C.N.P.J.: 08.884.066/0001-01

Rua

**Demonstrativo de Balanço  
Relatório de Prestação de Contas Anual  
Exercício - 2022**

**Relatório sobre a Prestação de Contas  
da Prefeitura Municipal de Varzea  
referente ao Exercício  
Econômico-Financeiro de 2022,  
apresentado a(o) Exmo. Conselheiro ,  
Antonio Nominando Diniz Filho  
Presidente do TCE.**

Senhor Presidente,

Temos a honra de encaminhar a Vossa Excelência, a Prestação de Contas Anual da Prefeitura Municipal de Varzea, relativo ao exercício Econômico de 2022, de acordo com a Resolução RN-TC - 03/10, de 25 de março de 2010, do Egrégio Tribunal de Contas do Estado, e demais legislações vigentes.

De acordo com os Padrões, e em atendimento a legislação vigente e requisitos das normas contábeis.

A Prestação de Contas que o Executivo deve apresentar ao Egrégio Tribunal de Contas do Estado, em consonância com o que estatui o Parágrafo 3º, do Art. 13, da Constituição do Estado da Paraíba, promulgada em 05 de outubro de 1.989.

Diante de procendencias e fundamentando objetivos, tornando mais transparente aos órgãos públicos de fiscalização e julgamento das contas públicas, como também informações a gestão para as devidas decisões, definindo os resultados alcançados e a composição do Patrimônio da Prefeitura.

## **I - PREVISÃO DE METAS NO ORÇAMENTO EM CONFRONTO COM A EXECUÇÃO ORÇAMENTARIA**

### **a) Orçamento e suas alterações:**

O Orçamento Programa da Prefeitura, aprovado pela Lei nº 0010 de 16 de Novembro de 2021 com a devida publicação, estimou a Receita em R\$ 25.086.719,00 e fixou a Despesa em igual valor.

No decorrer do exercício financeiro, os créditos sofreram as seguintes modificações:

Vale ressaltar que o mecanismo dos Créditos Especiais e Extraordinários, cuja utilização deve cingir-se de Real excepcionalidade existiram no exercício 2022.



Estado da Paraíba

Poder Executivo

**Prefeitura Municipal de Varzea**

C.N.P.J.: 08.884.066/0001-01

Rua

**Demonstrativo de Balanço**  
**Relatório de Prestação de Contas Anual**  
**Exercício - 2022**

Total da Despesa	TIPO DE CREDITO			Remanejamento, transposição e transferência	(-) Anulações / Redução	Total da Despesa
	Suplementações	Especiais	Extraordinário			
25.086.719,00	8.749.076,14	461.746,84	0,00	0,00	9.210.822,98	25.086.719,00

Os recursos disponíveis para a abertura dos Créditos, tiveram as seguintes fontes:

Anulações de Dotações	Excesso de Arrecadação	Superávit Financeiro	Operações de Créditos	Recursos Postos a	Total
9.210.822,98	0,00	0,00	0,00	0,00	9.210.822,98

**b) Receita Orçamentária:**

A Receita Efetivamente Transferida e arrecadada no exercício de 2022, atingiu a quantia de R\$ 22.672.393,26 determinando um déficit de R\$ 2.414.325,74 correspondente a 9,62% sobre a previsão Orçamentária.

A decomposição da Receita Orçamentária de 2022 por fontes em relação à previsão orçamentária oferece a seguinte visão:

Receitas Correntes	Previsão	Arrecadação	Para mais / Para menos	% Variações	% Sobre o Total
Impostos, Taxas e Contribuições de M	467.000,00	533.215,05	66.215,05	14,18 %	2,35 %
Contribuições	131.300,00	140.000,60	8.700,60	6,63 %	0,62 %
Receita Patrimonial	51.300,00	457.222,22	405.922,22	791,27 %	2,02 %
Receita Agropecuária	0,00	0,00	0,00	100,00 %	0,00 %
Receita Industrial	0,00	0,00	0,00	100,00 %	0,00 %
Receita de Serviços	2.300,00	14.701,50	12.401,50	539,20 %	0,06 %
Transferências Correntes	20.306.100,00	19.518.559,12	-787.540,88	3,88 %	86,09 %
Outras Receitas Correntes	20.000,00	5.527,01	-14.472,99	72,36 %	0,02 %
<b>Total:</b>	<b>20.978.000,00</b>	<b>20.669.225,50</b>	<b>-308.774,50</b>	<b>1,47 %</b>	<b>91,16 %</b>



Estado da Paraíba

Poder Executivo

**Prefeitura Municipal de Varzea**

C.N.P.J.: 08.884.066/0001-01

Rua

**Demonstrativo de Balanço**  
**Relatório de Prestação de Contas Anual**  
**Exercício - 2022**

<b>Receitas de Capital</b>	Previsão	Arrecadação	Para mais / Para menos	% Variações	% Sobre o Total
Operações de Crédito	0,00	0,00	0,00	100,00 %	0,00 %
Alienação de Bens	62.900,00	0,00	-62.900,00	100,00 %	0,00 %
Amortização de Empréstimos	0,00	0,00	0,00	100,00 %	0,00 %
Transferências de Capital	4.045.819,00	2.003.167,76	-2.042.651,24	50,49 %	8,84 %
Outras Receitas de Capital	0,00	0,00	0,00	100,00 %	0,00 %
<b>Total:</b>	<b>4.108.719,00</b>	<b>2.003.167,76</b>	<b>-2.105.551,24</b>	<b>51,25 %</b>	<b>8,84 %</b>

	Previsão	Arrecadação	Para mais / Para menos	% Variações	% Sobre o Total
Impostos, Taxas e Contribuições de M	0,00	0,00	0,00	100,00 %	0,00 %
Contribuições - Intra OFSS	0,00	0,00	0,00	100,00 %	0,00 %
Receita Patrimonial - Intra OFSS	0,00	0,00	0,00	100,00 %	0,00 %
Receita Agropecuária - Intra OFSS	0,00	0,00	0,00	100,00 %	0,00 %
Receita Industrial - Intra OFSS	0,00	0,00	0,00	100,00 %	0,00 %
Receita de Serviços - Intra OFSS	0,00	0,00	0,00	100,00 %	0,00 %
Transferências Correntes - Intra OFSS	0,00	0,00	0,00	100,00 %	0,00 %
Outras Receitas Correntes - Intra OFS	0,00	0,00	0,00	100,00 %	0,00 %
Operações de Crédito - Intra OFSS	0,00	0,00	0,00	100,00 %	0,00 %
Alienação de Bens - Intra OFSS	0,00	0,00	0,00	100,00 %	0,00 %
Amortização de Empréstimos - Intra C	0,00	0,00	0,00	100,00 %	0,00 %
Transferências de Capital - Intra OFS	0,00	0,00	0,00	100,00 %	0,00 %
Outras Receitas de Capital - Intra OFS	0,00	0,00	0,00	100,00 %	0,00 %
<b>Total:</b>	<b>0,00</b>	<b>0,00</b>	<b>0,00</b>	<b>100,00 %</b>	<b>0,00 %</b>



Estado da Paraíba

Poder Executivo

**Prefeitura Municipal de Varzea**

C.N.P.J.: 08.884.066/0001-01

Rua

**Demonstrativo de Balanço**  
**Relatório de Prestação de Contas Anual**  
**Exercício - 2022**

---

**Total Geral: R\$ 25.086.719,00 - R\$ 2.672.393,26 = R\$ 22.414.325,74 9,62 %**

---

### Composição Gráfica da Receita

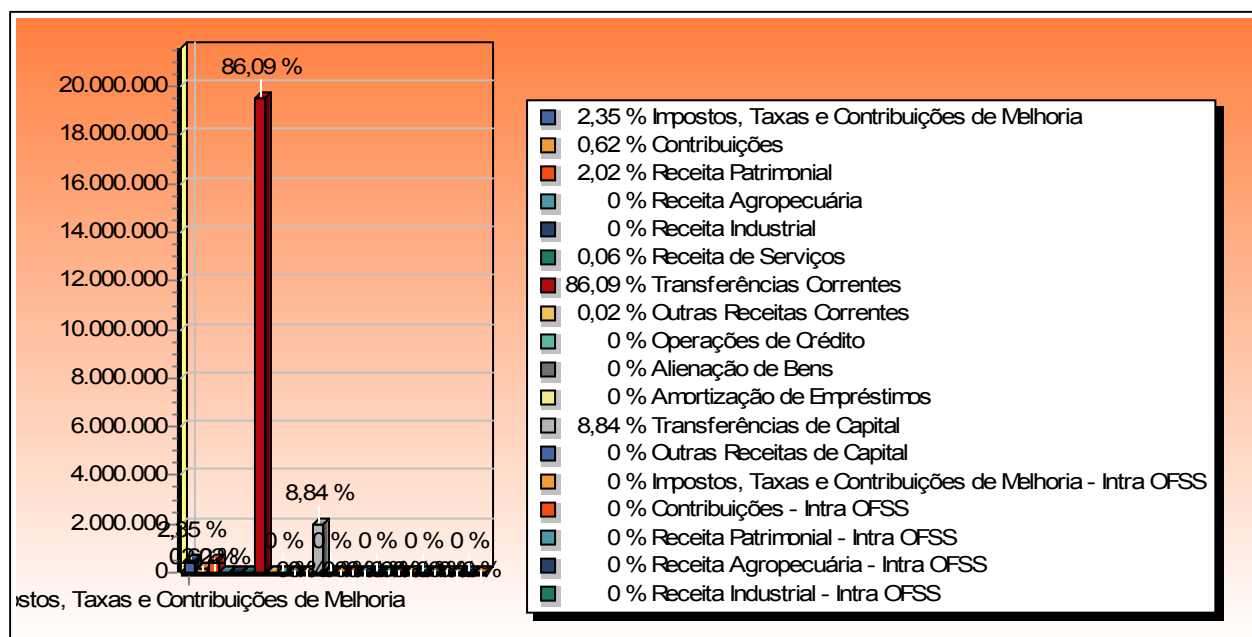

### c) Da Despesa Orçamentária fixada em confronto com a realizada

A Despesa Orçamentária, conforme foi frisada, após as alterações decretadas ficou fixada em R\$ 25.086.719,00, tendo um dispêndio de R\$ 20.707.609,79 apresentando um saldo com real economia de R\$ 4.379.109,21 (Crédito Disponível) correspondente a 17,46% do total fixado.

Nome do Órgão	Autorizada	Realizada	Disponível	% Disponível	
				Valor	Realizada s/
Câmara Municipal	1.022.403,01	0,00	1.022.403,01	100,00 %	0,00 %
Gabinete do Prefeito	525.751,99	523.427,40	2.324,59	0,44 %	2,53 %
Secretaria de Coordenação e Articulação Política	76.247,00	76.245,05	1,95	0,00 %	0,37 %
Secretaria de Administração	1.935.582,84	1.580.456,26	355.126,58	18,35 %	7,63 %
Secretaria de Controle Interno	120.076,00	113.785,01	6.290,99	5,24 %	0,55 %
Secretaria de Planejamento e	1.185.862,00	1.148.308,44	37.553,56	3,17 %	5,55 %



Estado da Paraíba

Poder Executivo

**Prefeitura Municipal de Varzea**

C.N.P.J.: 08.884.066/0001-01

Rua

**Demonstrativo de Balanço**  
**Relatório de Prestação de Contas Anual**  
**Exercício - 2022**

Secretaria de Saúde	3.536.466,00	3.426.345,30	110.120,70	3,11 %	16,55 %
Fundo Municipal de Saúde	2.061.870,00	1.525.855,67	536.014,33	26,00 %	7,37 %
Secretaria de Trabalho e Assistência Social	1.120.694,00	931.907,92	188.786,08	16,85 %	4,50 %
Fundo Municipal de Assistência Social	763.885,00	248.915,29	514.969,71	67,41 %	1,20 %
Fundo Municipal dos Direitos da Criança e do Adolescente	40.400,00	0,00	40.400,00	100,00 %	0,00 %
Fundo Municipal dos Direitos do Idoso	21.300,00	0,00	21.300,00	100,00 %	0,00 %
Secretaria de Infra-Estrutura e Habitação	2.822.674,07	2.702.231,33	120.442,74	4,27 %	13,05 %
Secretaria de Meio Ambiente e Mineração	301.636,45	218.188,83	83.447,62	27,66 %	1,05 %
Secretaria de Agricultura e Pecuária	1.482.114,65	1.042.585,54	439.529,11	29,66 %	5,03 %
Secretaria de Cultura, Desporto e Turismo	767.647,03	261.298,37	506.348,66	65,96 %	1,26 %
Reserva de Contingência	209.780,00	0,00	209.780,00	100,00 %	0,00 %
<b>Total Geral:</b>	<b>15.086.719,00</b>	<b>10.707.609,79</b>	<b>4.379.109,21</b>	<b>17,46 %</b>	

A composição da Despesa sob o critério econômico é, sobretudo significativa, e assim se discrimina:

<b>Despesas Correntes</b>	Autorizada	Realizada	Diferença	% Variações	% Sobre o
PESSOAL E ENCARGOS SOCIAIS	11.237.281,57	10.121.928,24	-1.115.353,33	9,93 %	48,88 %
JUROS E ENCARGOS DA DÍVIDA	3.865,00	0,00	-3.865,00	100,00 %	0,00 %
OUTRAS DESPESAS CORRENTES	8.223.265,33	6.882.266,66	-1.340.998,67	16,31 %	33,24 %
<b>Total:</b>	<b>19.464.411,90</b>	<b>17.004.194,90</b>	<b>-2.460.217,00</b>	<b>12,64 %</b>	<b>82,12 %</b>
<b>Despesas de Capital</b>	Autorizada	Realizada	Diferença	% Variações	% Sobre o
INVESTIMENTOS	4.971.311,10	3.274.118,18	-1.697.192,92	34,14 %	15,81 %
INVERSÕES FINANCEIRAS	65.201,00	60.000,00	-5.201,00	7,98 %	0,29 %
AMORTIZAÇÃO DA DÍVIDA	376.015,00	369.296,71	-6.718,29	1,79 %	1,78 %
<b>Total:</b>	<b>5.412.527,10</b>	<b>3.703.414,89</b>	<b>-1.709.112,21</b>	<b>31,58 %</b>	<b>17,88 %</b>
	Autorizada	Realizada	Diferença	% Variações	% Sobre o
RESERVA DE CONTINGÊNCIA	209.780,00	0,00	-209.780,00	100,00 %	0,00 %
<b>Total:</b>	<b>209.780,00</b>	<b>0,00</b>	<b>-209.780,00</b>	<b>100,00 %</b>	<b>0,00 %</b>



Estado da Paraíba

Poder Executivo

**Prefeitura Municipal de Varzea**

C.N.P.J.: 08.884.066/0001-01

Rua

**Demonstrativo de Balanço**  
**Relatório de Prestação de Contas Anual**  
**Exercício - 2022**

---

**Total Geral:** 25.086.719,00 20.707.609,79 **-4.379.109,21** 17,46 %
 

---

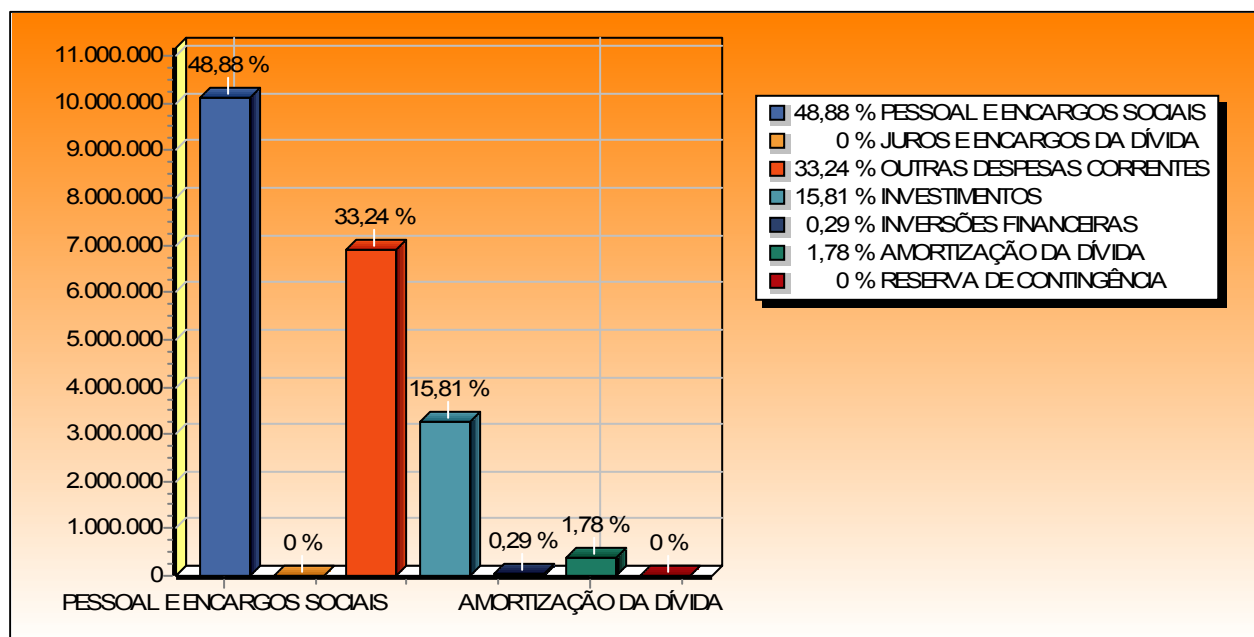
**Composição Gráfica da Despesa**

## II - A POLÍTICA DE REMUNERAÇÃO E CAPACITAÇÃO DOS SERVIDORES MUNICIPAIS

Uma atividade complexa e da maior relevância, como é a administração pública, exige, necessariamente, para seu normal desempenho, em condições de proporcionar o sucesso desejado, um corpo funcional bem estruturado por servidores cuidadosamente selecionados, através de concurso público, capaz de assegurar um elevado índice de produtividade, quer no seu aspecto quantitativo que no qualitativo.

A partir deste estudo, baseado na valorização profissional e salarial dos servidores públicos, na moralização, na democratização, na promoção das políticas de relação de trabalho e, conseqüentemente na transferência administrativa, o Poder Executivo do Município promoverá em consonância a harmonia dos Poderes, possibilitando a integração funcional e estrutural dos diversos componentes, internos e externos, do sistema executivo, dando novo alcance e profundidade as funções, administrativas e fiscalizadoras.

A Prefeitura Municipal de Varzea, gradativamente deverá implantar no âmbito do Município, a administração objetiva, que é um sistema dinâmico de procurar integrar as necessidades da Prefeitura de definir e atingir os alvos (produtividades) com a necessidade do servidor de contribuir e desenvolver-se.





Estado da Paraíba

Poder Executivo

**Prefeitura Municipal de Varzea**

C.N.P.J.: 08.884.066/0001-01

Rua

**Demonstrativo de Balanço**  
**Relatório de Prestação de Contas Anual**  
**Exercício - 2022**

O funcionamento do sistema prevê o aproveitamento integral dos recursos humanos, ficando assegurada à homogeneidade metodológica do trabalho e a convergência de esforços para a consecução dos objetivos e a aplicação das diretrizes definidas pela Mesa Diretora.

O programa de Administração tem por objetivos, atingir a plenitude de ação, pelo aumento da motivação do servidor, promovendo a valorização dos recursos humanos, através do trabalho de profissionalização, da ampliação de possibilidades competitivas de promoção funcional e salarial, do estímulo ao aperfeiçoamento pessoal, pelo treinamento.

No que diz respeito à realização do concurso público, torna-se imprescindível, a elevação do sistema arrecadatório do Município, para ampliar as suas receitas correntes líquidas, visando melhorar o índice atual de aplicação na folha de pessoal da atual estrutura organizacional da Prefeitura, para propiciar o cumprimento, em exercício subsequente, da Lei de Responsabilidade Fiscal (Lei Complementar 101/2001), em consonância com as determinações explícitas na Emenda Constitucional n.º 25/2001.

### III- PEÇAS TÉCNICAS DE BALANÇOS

#### a) Do Resultado da execução orçamentária

Consubstanciado no Balanço Orçamentário, Previsto no Art. 103, da Lei Federal 4.320, de 17 de março de 1.964, a execução Orçamentaria apresentou em 31 de dezembro de 2022, o seguinte resultado, sob o critério da Classificação Econômica:

<b>Classificação Econômica</b>	<b>Receitas</b>	<b>Despesas</b>
Orçamento Corrente	20.669.225,50	17.004.194,90
Orçamento de Capital	2.003.167,76	3.703.414,89
Deficit/Superavit		1.964.783,47
<b>Total:</b>	<b>22.672.393,26</b>	<b>22.672.393,26</b>

Confrontando a despesa empenhada até dezembro de 2022, com a receita auferida no mesmo período, apuramos um equilíbrio entre a receita e a despesa, apresentado graficamente a seguir:



Estado da Paraíba

Poder Executivo

**Prefeitura Municipal de Varzea**

C.N.P.J.: 08.884.066/0001-01

Rua

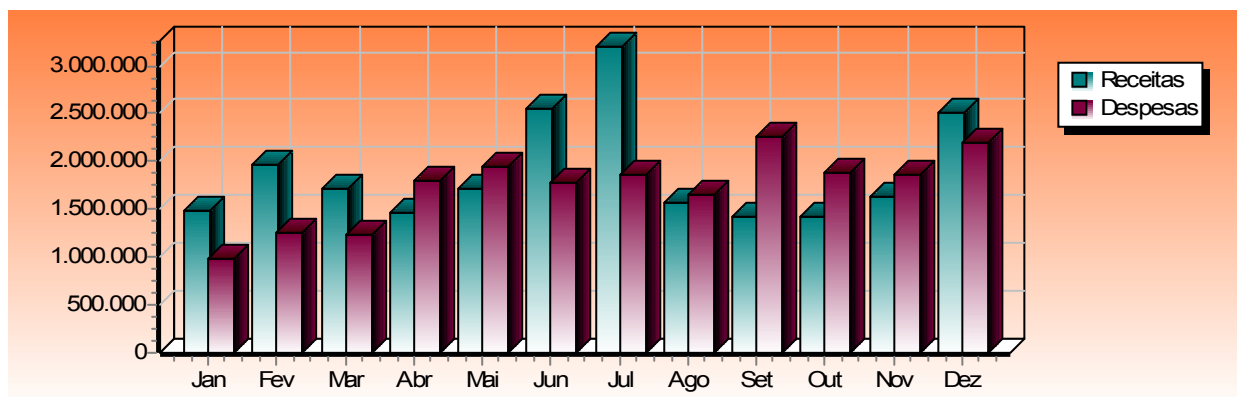
**Demonstrativo de Balanço**  
**Relatório de Prestação de Contas Anual**  
**Exercício - 2022**

Valor total do Mé	Jan	Fev	Mar	Abr	Mai	Jun
Receitas	1.480.044,36	1.971.564,08	1.715.037,63	1.461.529,05	1.722.459,99	2.562.244,90
Despesas	986.984,02	1.244.844,81	1.242.979,11	1.802.888,43	1.952.204,67	1.780.302,25
Superávit, Déficit	493.060,34	726.719,27	472.058,52	341.359,38	229.744,68	781.942,65

Valor total do Mé	Jul	Ago	Set	Out	Nov	Dez	Total
Receitas	3.200.456,45	1.570.901,75	1.419.952,23	1.425.214,17	1.630.313,52	2.512.675,13	<b>12.672.393,26</b>
Despesas	1.858.952,82	1.653.352,58	2.251.150,01	1.872.947,24	1.871.222,28	2.189.781,57	<b>10.707.609,79</b>
Superávit, Déficit	1.341.503,63	82.450,83	831.197,78	447.733,07	240.908,76	322.893,56	<b>1.964.783,47</b>

## b) Do Balanço Financeiro

O Balanço Financeiro demonstra a Receita e Despesa Orçamentária, bem como os recebimentos e os pagamentos de natureza extra-orçamentária, conjugados com os saldos em espécie provenientes do exercício anterior e os que se transferem para o exercício seguinte (Art. 103, da Lei Federal 4.320/64).

De conformidade com o exposto acima, assim estão alinhados, os elementos que compõe o Sistema Financeiro do atual exercício.



Estado da Paraíba

Poder Executivo

**Prefeitura Municipal de Varzea**

C.N.P.J.: 08.884.066/0001-01

Rua

**Demonstrativo de Balanço**  
**Relatório de Prestação de Contas Anual**  
**Exercício - 2022**

**Disponibilidade do Exercício Anterior** **962.299,71**

**Receitas**

Orcamentárias	22.672.393,26
Extra-Orcamentárias	1.829.934,25
<b>Total</b>	<b>24.502.327,51</b>

**Despesas**

Orcamentárias	20.707.609,79
Extra-Orcamentárias	2.716.164,96
<b>Total</b>	<b>23.423.774,75</b>

**Disponibilidade do Exercício Atual** **2.040.852,47**

Comparando as disponibilidades:

Existente em 31/12/2022:	2.040.852,47
Com as transferências de 2021:	962.299,71
<b>A diferença de:</b>	<b>1.078.552,76</b>

Indica a medida acréscimo, no término do exercício de 2022, do ENCAIXE DO TESOURO DA PREFEITURA, cujo saldo disponível está confrontado com o saldo físico (dinheiro em espécie e moeda escritural) e assim se demonstra:

Em Tesouraria	498,63
Em Bancos	2.040.353,84
<b>Total</b>	<b>2.040.852,47</b>



Estado da Paraíba

Poder Executivo

**Prefeitura Municipal de Varzea**

C.N.P.J.: 08.884.066/0001-01

Rua

**Demonstrativo de Balanço**  
**Relatório de Prestação de Contas Anual**  
**Exercício - 2022**

**c) Do Balanço Patrimonial**

O Balanço Patrimonial, estabelecido no Art. 105, da Lei Federal n.º 4.320/64, espelha a síntese do patrimônio Público passível de contabilização, isto é, súmula dos Bens, Direitos e Obrigações da Câmara.

Esta peça técnica desdobra o Patrimônio, em dois grupos básicos, denominados Patrimônio Financeiro e Patrimônio Permanente.

O Patrimônio Financeiro, que acusa um superávit Financeiro no valor de R\$ 1.950.598,80, assim se apresenta:

**Ativo Financeiro**

CAIXA GERAL	498,63
BANCOS E CORRESPONDENTES I	1.575,61
BANCOS E CORRESPONDENTES II	424.461,22
BANCOS E CORRESPONDENTES III	0,00
BANCOS E CORRESPONDENTES IV	0,00
INVESTIMENTOS EM TITULO DE MERCADO ABERTO	1.501.507,62
Conta Investimento - I	112.809,39
Conta Investimento - I	0,00
AGENTES PAGADORES	211.190,40
DIVERSOS RESPONSÁVEIS	72.915,08
<b>Total:</b>	<b>2.324.957,95</b>

**Passivo Financeiro**

RESTOS A PAGAR - INSCRIÇÃO NO EXERCÍCIO	129.814,55
RESTOS A PAGAR INSCRITOS	-13.631,60
DEPOSITOS PARA QUEM DE DIREITO	11.383,81
VENCIMENTOS NAO RECLAMADOS	-5.718,63
CONSIGNACOES	252.369,70
RECEITA A CLASSIFICAR	141,32
<b>Total:</b>	<b>374.359,15</b>

**Superávit Financeiro** **1.950.598,80**

O Patrimônio Permanente apresenta uma situação desfavorável conforme evidência a seguir, mediante o confronto sintético de seus elementos positivos e negativos.



Estado da Paraíba

Poder Executivo

**Prefeitura Municipal de Varzea**

C.N.P.J.: 08.884.066/0001-01

Rua

**Demonstrativo de Balanço**  
**Relatório de Prestação de Contas Anual**  
**Exercício - 2022**

**Ativo Permanente**

BENS MOVEIS	3.390.946,15
BENS IMOVEIS	7.001.224,68
DIVIDA ATIVA	1.984,71
DEMAIS CREDITOS A RECEBER	90.924,61
<b>Total:</b>	<b>10.485.080,15</b>

**Passivo Permanente**

DIVIDA FUNDADA INTERNA	6.472.290,04
<b>Total:</b>	<b>6.472.290,04</b>

Dentre as medidas preliminares tomadas na elaboração deste Balanço, a fim de espelhar a realidade dos fenômenos patrimoniais pelos valores justos e de forma correta, destaca-se a incorporação dos bens Móveis e Imóveis, no exercício ora em análise, através da mutação Patrimonial da Execução Orçamentaria (Vide Demonstração Expositiva de Balanço).

<b>Passivo Permanente Superavitário</b>	<b>4.012.790,11</b>
-----------------------------------------	---------------------

A soma algébrica das duas situações líquidas revela o Ativo Real Líquido - (Patrimônio Líquido Positivo) no final do exercício, a saber:

Superávit Financeiro	1.950.598,80
Passivo Permanente Superavitário	4.012.790,11
<b>Ativo Real Líquido - (Patrimônio Líquido Positivo)</b>	<b>5.963.388,91</b>

**d) Da demonstração das variações patrimoniais**

Nesta Peça Técnica, são evidenciadas as alterações de ordem-quantitativo do que foi passível, o Patrimônio Administrativo da Prefeitura, resultantes ou independentes da Execução Orçamentária, é também demonstrado o resultado Patrimonial do Exercício (art. 104, da Lei Federal nº 4.320).

Na forma sintética, o resultado Patrimonial, assim se apresenta:



Estado da Paraíba

Poder Executivo

**Prefeitura Municipal de Varzea**

C.N.P.J.: 08.884.066/0001-01

Rua

**Demonstrativo de Balanço**  
**Relatório de Prestação de Contas Anual**  
**Exercício - 2022**

Variações Passivas	23.105.322,38
<b>Superávit verificado</b>	<b>3.140.458,85</b>

O reflexo decorrente do resultado positivo do exercício na substância líquida inicial assim se apresenta:

Ativo Real Líquido em 31/12/2021	208,00
Superávit verificado em 31/12/2022	3.140.458,85
<b>Ativo Real Líquido - (Patrimônio Líquido Positivo)</b>	<b>5.963.388,91</b>

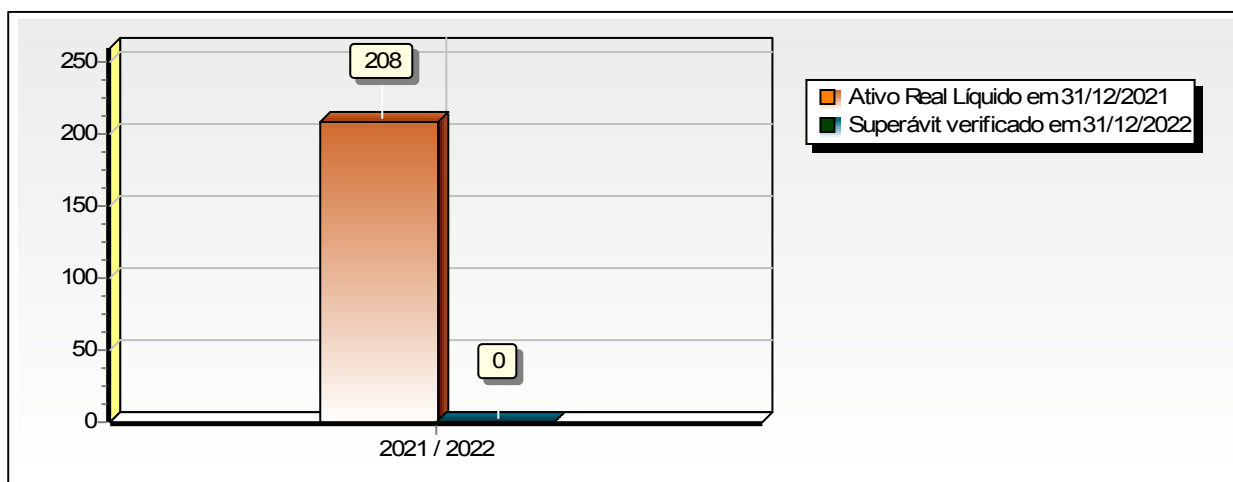
**e) Da dívida fundada**

No encerramento do exercício a Dívida Fundada, de que trata o Art. 98, da Lei Federal nº 4.320/64, apresentou obrigações para os exercícios seguintes:

. Não possui Dívida Fundada;

**f) Da dívida flutuante**

No encerramento do exercício a Dívida Flutuante, de que trata o Art. 92, da Lei Federal nº 4.320/64, apresentou obrigações para o exercício seguinte:

**Nome da Conta**

CONSIGNACOES

273.286,13



Estado da Paraíba

Poder Executivo

**Prefeitura Municipal de Varzea**

C.N.P.J.: 08.884.066/0001-01

Rua

**Demonstrativo de Balanço**  
**Relatório de Prestação de Contas Anual**  
**Exercício - 2022**

DEPOSITOS DE DIVERSAS ORIGENS	15.100,59
PENDENTES	141,32
RESTOS A PAGAR	288.236,25
<b>Total da Dívida Flutuante:</b>	<b>576.764,29</b>

#### IV- CONSIDERAÇÕES FINAIS

Eram estas, Senhor Presidente, as considerações principais que achamos por bem destacar, da Prestação de contas de 2022, da Prefeitura Municipal de Varzea, que submetemos à apreciação de Vossa Excelência.

Para o cumprimento a contento desta tarefa que constitui a mais importante atribuição desta Assessoria de Contabilidade e Finanças, foram fundamentais os fatores que por justiça devemos realçar:

Indispensável apoio de Vossa Excelência, a este Órgão Técnico;

Funcionamento coeso disciplinado e uniforme da gerência Financeira, integrantes da Prefeitura Municipal de Varzea;

Perfeito entrosamento entre este Departamento com a Direção desta Instituição;

Espírito Público que preside aos servidores deste Órgão Técnico, que em número reduzido, suprem a deficiência numérica com a qualidade dos serviços e a dedicação ao Bem Público.

Finalmente, agradecemos, Senhor Presidente, a honra que nos concedeu de apresentar esse documento que representa o coroamento de um trabalho intenso e diuturno, executado sem outro objetivo senão o cumprimento do dever.

Aproveitamos a oportunidade para reafirmar-lhe os préstimos de nossa elevada consideração.

Varzea, em 31 de Dezembro de 2022



Estado da Paraíba

Poder Executivo

**Prefeitura Municipal de Varzea**

C.N.P.J.: 08.884.066/0001-01

Rua

**Demonstrativo de Balanço  
Relatório de Prestação de Contas Anual  
Exercício - 2022**

A(o) Exmo. Senhor Conselheiro  
Antonio Nominando Diniz Filho

---

OTONI COSTA DE MEDEIROS  
Prefeito





**ESTADO DA PARAÍBA  
MUNICÍPIO DE VÁRZEA  
PREFEITURA MUNICIPAL**

GPM/Ofício N°. 238/2022

Em, 22 de dezembro de 2022.

Do Prefeito Municipal de Várzea – PB

Aos Senhores Secretários Municipais

Assunto: Solicitação (FAZ)

Senhor(a) Secretário(a),

Aproxima-se o período para o encaminhamento de Prestação de Contas Anuais (PCA) das Prefeituras no exercício 2022, cujo prazo está próximo de encerrar, e o não cumprimento acarreta multa e outros transtornos à administração. Portanto, solicitamos que providencie o relatório de atividades desenvolvidas pela secretaria a qual é titular no decorrer do exercício 2022.

Outrossim, informamos que o relatório deve ser em enviado impresso devidamente assinado pelo secretário titular da pasta e por e-mail para pm@varzea.pb.gov.br com fonte arial e tamanho 12. Lembramos ainda que evitem colocar muitas fotos ou desenhos, pois isto torna o relatório muito grande não permitindo o envio pelo portal do gestor.

Ao ensejo renovamos nossos protestos de estima e consideração.

*Recibido  
22/12/2022  
Obs: Saúde só  
pode entregar quando  
fechar o RAG, conforme  
a foi Complementar 141*

*RECIBIDO  
23-12-2022*

*RECIBIDO  
28/12/2022*

*RECIBIDO  
22/12/2022*

*RECIBIDO  
24/12/22*

*RECIBIDO  
22/12/2022*

**Otoni Costa de Medeiros**  
Prefeito Constitucional

Aos Ilmos. Srs.

Secretários Municipais

Várzea – PB



**ESTADO DA PARAÍBA**  
**PREFEITURA MUNICIPAL DE VÁRZEA/PB**  
Rua Manoel Dantas Nº 279, Centro. CEP: 58.620-000 – Várzea PB  
CNPJ – 08.884.066/0001-01

**RELATÓRIO DO EXERCÍCIO DE 2022**  
**SECRETARIA DE ADMINISTRAÇÃO**



**Érica Lucena Araújo Medeiros**  
**Secretária de Administração**



## Relatório do Exercício de 2022 da Secretaria Municipal de Administração do Município de Várzea - PB

O presente relatório tem por finalidade apresentar em síntese as principais atividades realizadas no decorrer do ano de 2022, através da equipe da Secretaria Municipal de Administração.

### AÇÕES

- REALIZAÇÃO DA FOLHA DE PAGAMENTO DOS SERVIDORES DO MUNICIPIO;
- LEVANTAMENTO DAS NECESSIDADES DAS ESTRADAS VICINAIS QUE LIGAM ÀS COMUNIDADES RURAIS PARA (RECUPERAÇÃO) E (ABERTURA).
- LEVANTAMENTO DAS NECESSIDADES DAS BARRAGENS, AÇUDES, BARREIROS PARA (RECUPERAÇÃO).
- LEVANTAMENTO DAS NECESSIDADES PARA MELHORAMENTO DA ILUMINAÇÃO PÚBLICA EM VÁRIAS RUAS E LOGRADOUROS PÚBLICOS;
- LEVANTAMENTO DAS NECESSIDADES PARA RECUPERAÇÃO DE PAVIMENTOS EM DIVERSAS RUAS DA CIDADE;
- LEVANTAMENTO DAS NECESSIDADES PARA RECUPERAÇÃO DE REDE DE ESGOTOS EM DIVERSAS RUAS DA CIDADE;
- LEVANTAMENTO DAS NECESSIDADES PARA RECUPERAÇÃO DE CATAVENTOS E POÇOS TUBULARES NAS ZONAS RURAIS E URBANA;
- LEVANTAMENTO DE DOCUMENTOS PARA REALIZAÇÃO DE OBRAS.



**ÉRICA LUCENA ARAÚJO MEDEIROS**  
**SECRETÁRIA DE ADMINISTRAÇÃO**  
CPF: 096.820.474-04



**ESTADO DA PARAÍBA  
MUNICÍPIO DE VÁRZEA  
PREFEITURA MUNICIPAL**

GPM/Ofício N°. 238/2022

Em, 22 de dezembro de 2022.

Do Prefeito Municipal de Várzea – PB  
Aos Senhores Secretários Municipais  
Assunto: Solicitação (FAZ)

Senhor(a) Secretário(a),

Aproxima-se o período para o encaminhamento de Prestação de Contas Anuais (PCA) das Prefeituras no exercício 2022, cujo prazo está próximo de encerrar, e o não cumprimento acarreta multa e outros transtornos à administração. Portanto, solicitamos que providencie o relatório de atividades desenvolvidas pela secretaria a qual é titular no decorrer do exercício 2022.

Outrossim, informamos que o relatório deve ser em enviado impresso devidamente assinado pelo secretário titular da pasta e por e-mail para pm@varzea.pb.gov.br com fonte arial e tamanho 12. Lembramos ainda que evitem colocar muitas fotos ou desenhos, pois isto torna o relatório muito grande não permitindo o envio pelo portal do gestor.

Ao ensejo renovamos nossos protestos de estima e consideração.

**Otoni Costa de Medeiros**  
Prefeito Constitucional

Aos Ilmos. Srs.  
Secretários Municipais  
Várzea – PB

Recibido  
22/12/2022  
Obs: fim  
saúde o  
pode entregar quando  
fechar o RAG, conforme  
a foi complementar 141  
RECIBIDO  
28/12/2022  
ETI

RECEBIDO  
23-12-2022  
Recebido em 24/12/22  
Recebido em 22/12/2022





**ESTADO DA PARAÍBA**  
**PREFEITURA MUNICIPAL DE VÁRZEA/PB**

Rua Manoel Dantas Nº 279, Centro. CEP: 58.620-000 – Várzea PB

CNPJ – 08.884.066/0001-01

- **RELATÓRIO DO EXERCÍCIO DE 2022**
- **SECRETARIA DE MEIO AMBIENTE E MINERAÇÃO**



**Érica Lucena Araújo Medeiros**  
**Secretária de Meio Ambiente e Mineração**

Várzea-PB, 22 de dezembro de 2022

- Reuniões com a equipe atuante na secretaria;



- Pedidos ao setor responsável pelo abastecimento com o carro pipa para os mineradores da serra do Porção;
- Emissão de Licenças ambientais;
- Visita nas jazidas atuantes no município.
- Relatório de empresas atuantes no Polo Industrial com seus respectivos números de colaboradores;
- Realização do Projeto Ambiental “UMA AÇÃO CONCRETA: O ESPAÇO VERDE”, onde não se concretizou e ficando assim para o ano subsequente;
- Visita às empresas locais em parceria com o setor de tributos da Prefeitura com o propósito de coletar licenças necessárias para a emissão de alvará de funcionamento das mesmas;
- Projeto Minha Árvore, onde visa a replicabilidade de arborização no município;
- Fiscalização e acompanhamento do desenvolvimento das árvores doadas pela secretaria;



- Fiscalização quanto a limpeza e manutenção do cemitério público com pedido de aquisição de materiais para o uso diário no ambiente;



- Participação da equipe no projeto Oduduwá onde aconteceu o curso de formação em cidadania Quilombola.



- Levantamento semanal da coleta de entulhos;



- Levantamento semanal de coleta de poda de arvores;
- Fiscalização diante da derrubada de árvores para que haja a substituição;



Dessa forma, encerramos as atividades de 2022, destacando a contribuição de todos com o objetivo do desenvolvimento Ambiental e Mineral do Município.

A handwritten signature in blue ink, appearing to be 'Érica Lucena Araújo Medeiros'.

Érica Lucena Araújo Medeiros

SECRETÁRIA MUNICIPAL DE MINERAÇÃO E MEIO AMBIENTE





**ESTADO DA PARAÍBA  
MUNICÍPIO DE VÁRZEA  
PREFEITURA MUNICIPAL**

GPM/Ofício N°. 238/2022

Em, 22 de dezembro de 2022.

Do Prefeito Municipal de Várzea – PB  
Aos Senhores Secretários Municipais  
Assunto: Solicitação (FAZ)

Senhor(a) Secretário(a),

Aproxima-se o período para o encaminhamento de Prestação de Contas Anuais (PCA) das Prefeituras no exercício 2022, cujo prazo está próximo de encerrar, e o não cumprimento acarreta multa e outros transtornos à administração. Portanto, solicitamos que providencie o relatório de atividades desenvolvidas pela secretaria a qual é titular no decorrer do exercício 2022.

Outrossim, informamos que o relatório deve ser em enviado impresso devidamente assinado pelo secretário titular da pasta e por e-mail para pm@varzea.pb.gov.br com fonte arial e tamanho 12. Lembramos ainda que evitem colocar muitas fotos ou desenhos, pois isto torna o relatório muito grande não permitindo o envio pelo portal do gestor.

Ao ensejo renovamos nossos protestos de estima e consideração.

*Recibido  
22/12/2022  
fim  
Obs saúde só quando  
pode entregar quando  
fechar o RAG, conforme  
a foi complementar 141*

**Otoni Costa de Medeiros**  
Prefeito Constitucional

*RECEBIDO  
23-12-2022*

Aos Ilmos. Srs.  
Secretários Municipais  
Várzea – PB

*RECEBIDO  
24/12/22  
Dário Araújo*

*Recibido em  
22/12/2022*



ESTADO DA PARAÍBA  
PREFEITURA MUNICIPAL DE VÁRZEA/PB  
Rua Manoel Dantas Nº 279, Centro. CEP: 58.620-000 – Várzea PB  
CNPJ – 08.884.066/0001-01

**RELATÓRIO DO EXERCÍCIO DE 2022**  
**SECRETARIA DE PLANEJAMENTO E FINANÇAS**



Luzia Apolônia Araújo de Oliveira  
Secretário de Planejamento e Finanças

Várzea-PB, 02 de janeiro de 2023

**Relatório do Exercício de 2022 da Secretaria Municipal de Planejamento e Finanças  
do Município de Várzea - PB**

O presente relatório segue em resposta ao GPM/Ofício nº. 238/2022 e tem por finalidade apresentar em síntese as principais atividades realizadas durante os doze meses do ano de 2022, através da equipe da Secretaria Municipal de Planejamento e Finanças.

**AÇÕES**

- PAGAMENTOS MENSAIS DOS SERVIDORES DENTRO DO MÊS TRABALHADO;
- PAGAMENTOS AOS PRESTADORES DE SERVIÇOS;
- PAGAMENTOS AOS FORNECEDORES;
- PLANEJAMENTO FINANCEIRO JUNTO ÀS DEMAIS SECRETARIAS, INCLUINDO AS FÉRIAS
- PARCELAMENTOS DO INSS E FGTS.



**LUZIA APOLÔNIA ARAÚJO DE OLIVEIRA**  
SECRETÁRIO DE PLANEJAMENTO E FINANÇAS

CPF: 052.723.234-32

MAT. 563





**ESTADO DA PARAÍBA  
MUNICÍPIO DE VÁRZEA  
PREFEITURA MUNICIPAL**

GPM/Ofício N°. 238/2022

Em, 22 de dezembro de 2022.

Do Prefeito Municipal de Várzea – PB  
Aos Senhores Secretários Municipais  
Assunto: Solicitação (FAZ)

Senhor(a) Secretário(a),

Aproxima-se o período para o encaminhamento de Prestação de Contas Anuais (PCA) das Prefeituras no exercício 2022, cujo prazo está próximo de encerrar, e o não cumprimento acarreta multa e outros transtornos à administração. Portanto, solicitamos que providencie o relatório de atividades desenvolvidas pela secretaria a qual é titular no decorrer do exercício 2022.

Outrossim, informamos que o relatório deve ser em enviado impresso devidamente assinado pelo secretário titular da pasta e por e-mail para pm@varzea.pb.gov.br com fonte arial e tamanho 12. Lembramos ainda que evitem colocar muitas fotos ou desenhos, pois isto torna o relatório muito grande não permitindo o envio pelo portal do gestor.

Ao ensejo renovamos nossos protestos de estima e consideração.

Recibido  
22/12/2022  
Obs: Saúde só quando fechar o RAG, conforme a foi complementar 141

Otoni Costa de Medeiros  
Prefeito Constitucional

Aos Ilmos. Srs.  
Secretários Municipais  
Várzea – PB

RECEBIDO  
23-12-2022

Recebido em 24/12/22  
Danilo Araújo

Recibido em:  
22/12/2022



ESTADO DA PARAÍBA  
PREFEITURA MUNICIPAL DE VÁRZEA/PB  
Rua Manoel Dantas Nº 279, Centro. CEP: 58.620-000 – Várzea PB  
CNPJ – 08.884.066/0001-01

**RELATÓRIO DO EXERCÍCIO DE 2022**  
**SECRETARIA DE INFRAESTRUTURA E HABITAÇÃO**



José Genilson de Oliveira  
Secretário de Infraestrutura e Habitação

Várzea-PB, 02 de janeiro de 2023

**Relatório do Exercício de 2022 da Secretaria Municipal de Infraestrutura e Habitação**



O presente relatório segue em resposta a solicitação feita pelo Chefe de Gabinete e tem por finalidade apresentar em síntese as principais atividades realizadas durante os doze meses do ano de 2022, através da equipe da Secretaria Municipal de Infraestrutura e Habitação.

### **AÇÕES**

- PINTURA E REVITALIZAÇÃO DE TODOS OS PRÉDIOS PÚBLICOS;
- RECUPERAÇÃO DE ILUMINAÇÃO PÚBLICA EM VÁRIAS RUAS E LOGRADOUROS PÚBLICOS;
- RECUPERAÇÃO DE PAVIMENTOS EM DIVERSAS RUAS DA CIDADE;
- RECUPERAÇÃO DE REDE DE ESGOTOS EM DIVERSAS RUAS DA CIDADE;
- PINTURAS E REFORMAS NAS ESCOLAS DO CAMPO;
- PINTURA DO MEIO FIO DE TODA CIDADE;
- LIMPEZA PÚBLICA EM GERAL DO MUNICÍPIO;
- RECUPERAÇÃO DAS ESTRADAS DE TODAS AS COMUNIDADES RURAIS;
- RECUPERAÇÃO DE POÇOS TUBULARES COM A COLOCAÇÃO DE BOMBAS SUBMERSAS E PAINÉIS;
- MANUTENÇÃO DE CATAVENTOS EM TODAS AS COMUNIDADES RURAIS;
- CONSTRUÇÃO DE QUEBRA MOLAS EM ALGUMAS RUAS DA CIDADE;
- RECUPERAÇÃO DE PASSAGENS MOLHADAS;
- CONSTRUÇÃO DE MATA BURROS NA ZONA RURAL COMUNIDADE SÃO FRANCISCO;
- RECUPERAÇÃO DE BARREIROS, AÇUDES E CACIMBÕES NAS COMUNIDADES RURAIS;
- CONSTRUÇÕES E ABERTURAS DE NOVAS ESTRADAS VICINAIS NAS COMUNIDADES SÃO FRANCISCO, POÇÃO, PITOMBEIRA, ASSENTAMENTOS SÃO VICENTE E NOVO HORIZONTE E COMUNIDADE RIO DE VÁRZEA.

  
**JOSÉ GENILSON DE OLIVEIRA**  
SECRETÁRIO DE INFRAESTRUTURA E HABITAÇÃO  
CPF: 691.026.604-82  
MAT. 28



**ESTADO DA PARAÍBA  
MUNICÍPIO DE VÁRZEA  
PREFEITURA MUNICIPAL**

GPM/Ofício N°. 238/2022

Em, 22 de dezembro de 2022.

Do Prefeito Municipal de Várzea – PB  
Aos Senhores Secretários Municipais  
Assunto: Solicitação (FAZ)

Senhor(a) Secretário(a),

Aproxima-se o período para o encaminhamento de Prestação de Contas Anuais (PCA) das Prefeituras no exercício 2022, cujo prazo está próximo de encerrar, e o não cumprimento acarreta multa e outros transtornos à administração. Portanto, solicitamos que providencie o relatório de atividades desenvolvidas pela secretaria a qual é titular no decorrer do exercício 2022.

Outrossim, informamos que o relatório deve ser em enviado impresso devidamente assinado pelo secretário titular da pasta e por e-mail para pm@varzea.pb.gov.br com fonte arial e tamanho 12. Lembramos ainda que evitem colocar muitas fotos ou desenhos, pois isto torna o relatório muito grande não permitindo o envio pelo portal do gestor.

Ao ensejo renovamos nossos protestos de estima e consideração.

*Recibido  
22/12/2022  
Obs: saúde só  
pode entregar quando  
fechar o RAG, conforme  
a foi complementar 141*

*RECIBIDO  
28/12/2022  
EHI*

*RECEBIDO  
24/12/22  
Antonio Araújo*

*RECEBIDO  
23-12-2022  
Munheira*

*Recibido em  
22/12/2022*

**Otoni Costa de Medeiros**  
Prefeito Constitucional

Aos Ilmos. Srs.  
Secretários Municipais  
Várzea – PB

**PREFEITURA MUNICIPAL DE VÁRZEA**  
**SECRETARIA MUNICIPAL DE TRABALHO E ASSISTÊNCIA SOCIAL**

**RELATÓRIO ANUAL  
DE GESTÃO  
DA SECRETARIA MUNICIPAL DE  
TRABALHO E ASSISTÊNCIA SOCIAL  
VÁRZEA - ANO 2022**

**VÁRZEA- PB**  
**ANO 2022**





# SETRAS





**PREFEITURA MUNICIPAL DE VÁRZEA**  
**SECRETARIA MUNICIPAL DE TRABALHO E ASSISTÊNCIA SOCIAL**

**OTONI COSTA DE MEDEIROS**

Prefeito do Município de Várzea

**FRANCISCA GADELHA DE OLIVEIRA MEDEIROS**

Secretária Municipal de Trabalho E Assistência Social

**SYLVIA RENNATAH OLIVEIRA DE MEDEIROS**

Presidente do Conselho Municipal de Assistência Social

**MARGARETE DE MORAIS MEDEIROS**

Coordenador do Centro de Referência de Assistência Social - CRAS

**MARIA GERLÂNIA ARAÚJO DA SILVA**

Coordenadora do Serviço de Convivência e Fortalecimento de Vinculos – SCFV

## QUADROS:

Quadro 1 – Trabalhadores da Secretaria Municipal de Várzea

Quadro 2 – Sistemas utilizados pelos programas e serviços da Secretaria de Assistência Social

Quadro 3 – Servidores Habilitados para senha

Quadro 4 - Recursos Financeiros recebidos do FNAS.

Quadro 5 – Saldo de dezembro de 2022 das contas que não receberam Repasses do FNAS no ano de 2022.

Quadro 6 - Recursos Financeiros recebidos do FEAS.

Quadro 7 - Serviços Socioassistenciais de Proteção Social Básica e Programas

Quadro 8 - Serviço de Proteção e Atenção Integral à Família – PAIF

Quadro 9 – Recursos Humanos do CRAS

Quadro 10 – Descrição do Serviço de Convivência e Fortalecimento de Vínculos – SCFV

Quadro 11 – Recursos Humanos do SCFV

Quadro 12 – Total de Usuários por Grupos do SCFV

Quadro 13 – Relatório de Confirmação no SISC – 1º trimestre do ano de 2022

Quadro 14 – Relatório de Confirmação no SISC – 2º trimestre do ano de 2022

Quadro 15 – Relatório de Confirmação no SISC – 3º trimestre do ano de 2022

Quadro 16 – Relatório de Confirmação no SISC – 4º trimestre do ano de 2022

Quadro 17 - Servidores habilitados para senha PBF

Quadro 18 – Identificação CMAS

Quadro 19 – Recursos Humanos do CMAS

Quadro 20 – Reuniões realizadas em 2022

## FIGURAS:

Figura 1 – Estrutura Organizacional da Secretaria Municipal de Trabalho e Assistência Social

Figura 2 – Adequação da Oferta às Necessidades da População

Figura 3 – Instrumentos da Vigilância Socioassistencial

Figura 4 –CRAS

Figura 5 – SCFV

Figura 6 – Famílias cadastradas no Cadastro Único

Figura 7 – Famílias beneficiárias e valor do repasse do Programa Bolsa Família/Programa Auxílio Brasil até dezembro de 2022

Figura 8 – Composição do Conselho Municipal de Assistência Social

**TABELAS:**

Tabela 1 - Demonstrativo da alimentação dos Sistemas de informações do SUAS no ano de 2022

Tabela 2 - Quantitativo do Registro de Atendimentos do CRAS

## SUMÁRIO

<b>IDENTIFICAÇÃO .....</b>	<b>7</b>
<b>APRESENTAÇÃO .....</b>	<b>8</b>
<b>1. SECRETARIA MUNICIPAL DE TRABALHO E ASSISTÊNCIA SOCIAL DE VÁRZEA – PB/GESTÃO DA POLÍTICA DE ASSISTÊNCIA SOCIAL .....</b>	<b>9</b>
1.1 ESTRUTURA ORGANIZACIONAL DE RECURSOS HUMANOS DA SETRAS .....	9
1.2 - ATIVIDADES DO ÓRGÃO GESTOR.....	11
1.2.1 - Vigilância Socioassistencial .....	11
1.3 – GESTÃO DA INFORMAÇÃO – REDE SUAS.....	14
1.4 - GESTÃO FINANCEIRA.....	18
<b>2. REDE SOCIOASSISTÊNCIA.....</b>	<b>20</b>
2.1 - SERVIÇOS E PROGRAMAS DA ASSISTÊNCIA SOCIAL .....	20
2.1.1 – Proteção Social Básica.....	21
2.1.1.1 – Centro de Referência de Assistência Social – CRAS .....	21
2.1.1.2 - Serviço de Convivência e Fortalecimento de Vínculos .....	26
2.1.1.2.1– SISC.....	28
2.1.2 – Proteção Social Especial.....	33
<b>3. TRANSFERÊNCIA DE RENDA.....</b>	<b>35</b>
3.1 – Gestão do Cadastro Único e Programa Auxílio Brasil.....	35
3.2 –Programa Auxílio Brasil .....	38
3.3 - Acompanhamento das Condicionalidades do Programa Auxílio Brasil .....	42
3.4 - Procedimentos da Ação de Atualização Cadastral 2022 - Processos de Revisão Cadastral e Averiguação Cadastral .....	43
<b>4. CONTROLE SOCIAL .....</b>	<b>46</b>
4.1 – RECURSOS HUMANOS: COMPOSIÇÃO DO CONSELHO MUNICIPAL DE ASSISTÊNCIA SOCIAL – CMAS .....	48
4.2 - REUNIÕES REALIZADAS EM 2022 .....	49
<b>5. ANÁLISE E CONSIDERAÇÕES FINAIS .....</b>	<b>51</b>



**IDENTIFICAÇÃO****MUNICÍPIO: VÁRZEA - PB****Porte Populacional:**

População estimada (IBGE/2010): 2.870 habitantes

**PREFEITURA MUNICIPAL****NOME DO PREFEITO:** OTONI COSTA DE MEDEIROS**MANDATO DO PREFEITO:** INÍCIO: 01/01/2022 TÉRMINO: 31/12/2024**ENDEREÇO DA PREFEITURA:** RUA MANOEL DANTAS DE MEDEIROS, Nº 279,  
CENTRO**CEP:** 58620000**TELEFONE:** (83) 34691111**E-MAIL:** pm@varzea.pb.gov.br**ÓRGÃO GESTOR DA ASSISTÊNCIA SOCIAL****NOME DO ÓRGÃO GESTOR:** SECRETARIA MUNICIPAL DE TRABALHO E  
ASSISTÊNCIA SOCIAL**RESPONSÁVEL:** FRANCISCA GADELHA DE OLIVEIRA MEDEIROS**ENDEREÇO ÓRGÃO GESTOR:** RUA MANOEL DEMÉTRIO DA ROCHA, Nº 56,  
CENTRO**CEP:** 58620000**TELEFONE:** (83) 34691158**E-MAIL:** assistenciasocial.varzea.pb@gmail.com**FUNDO MUNICIPAL DE ASSISTÊNCIA SOCIAL****CNPJ:** 12.224.414/0001-83**NÚMERO DA LEI DE CRIAÇÃO:** 035/2017 de 15 de dezembro de 2017**ORDENADORA DE DESPESAS DO FMAS:** FRANCISCA GADELHA DE OLIVEIRA  
MEDEIROS**LOTAÇÃO:** SECRETARIA MUNICIPAL DE TRABALHO E ASSISTÊNCIA SOCIAL

## APRESENTAÇÃO

O referido Relatório Anual de Gestão é um instrumento de gestão, por meio do qual o município deve apresentar, anualmente, os resultados alcançados com a execução da Política Pública de Assistência Social, desta forma, garantindo a transparência e visibilidade das atividades desenvolvidas.

A Política de Assistência Social é destinada a quem dela necessitar, e por isso pode ser acessada por qualquer pessoa presente no território, com a finalidade de garantir a proteção social dos cidadãos, por meio de serviços, benefícios, programas e projetos que se constituem como apoio aos indivíduos, famílias e para a comunidade no enfrentamento de suas dificuldades.

À Secretaria Municipal de Trabalho e Assistência Social, enquanto órgão gestor desta política, compete legalmente: coordenar, executar, manter e aprimorar o sistema de gestão da Política e dos serviços de Assistência Social, respeitando os princípios e diretrizes de participação, descentralização e controle das ações, com o envolvimento e articulação do Conselho Municipal de Assistência Social – CMAS.

Portanto, a elaboração deste relatório anual de gestão tem por objetivo prestar contas junto à sociedade, se tornando um importante instrumento de avaliação e monitoramento. Neste sentido, a gestão municipal pretende primar pela transparência e comunicação de suas ações, indo de encontro aos princípios norteadores da administração pública.

Várzea– PB, em 31 de dezembro de 2022.

*Francisca Gadella de Oliveira Medeiros*

**FRANCISCA GADELHA DE OLIVEIRA MEDEIROS**  
Secretária Municipal de Trabalho e Assistência Social

## **1. SECRETARIA MUNICIPAL DE TRABALHO E ASSISTÊNCIA SOCIAL DE VÁRZEA – PB/GESTÃO DA POLÍTICA DE ASSISTÊNCIA SOCIAL**

A Secretaria Municipal de Trabalho e Assistência Social, ocupa um espaço importante na Prefeitura Municipal de Várzea - PB, assumindo o compromisso ético e político de promover o caráter público do tripé da seguridade social estabelecido na Constituição Federal de 1988, regulamentado pela Lei Orgânica da Assistência Social – LOAS e pela Política Nacional de Assistência Social.

No compromisso do Governo Municipal para com a Política de Assistência Social no município de Várzea - PB, a SETRAS assume a atribuição de consolidar a política municipal de assistência social em consonância com o Sistema Único de Assistência Social – SUAS, como sistema articulador e provedor de ações de proteção social básica e especial, afiançador de seguranças sociais, com monitoramento e avaliação de suas ações, processos e resultados, de modo a obter maior eficiência e eficácia nos investimentos públicos e efetividade no atendimento à população.

Como Órgão Gestor da Política de Assistência Social no município de Várzea - PB, a Secretaria Municipal de Trabalho e Assistência Social é responsável por coordenar e implementar projetos, programas, serviços e benefícios socioassistenciais através de uma rede de Equipamentos públicos distribuídos da seguinte forma:

- Sede da Secretaria Municipal de Trabalho e Assistência Social;
- Centro de Referência de Assistência Social – CRAS; e
- Serviço de Convivência e Fortalecimento de Vínculos – SCFV;

### **1.1 ESTRUTURA ORGANIZACIONAL DE RECURSOS HUMANOS DA SETRAS**

A Secretaria Municipal de Trabalho E Assistência Social teve sua estrutura organizacional definida pela Lei nº 6/2017 de 26 de janeiro de 2017, conforme mostra organograma abaixo:



Figura 1 – Estrutura Organizacional da Secretaria Municipal de Trabalho e Assistência Social

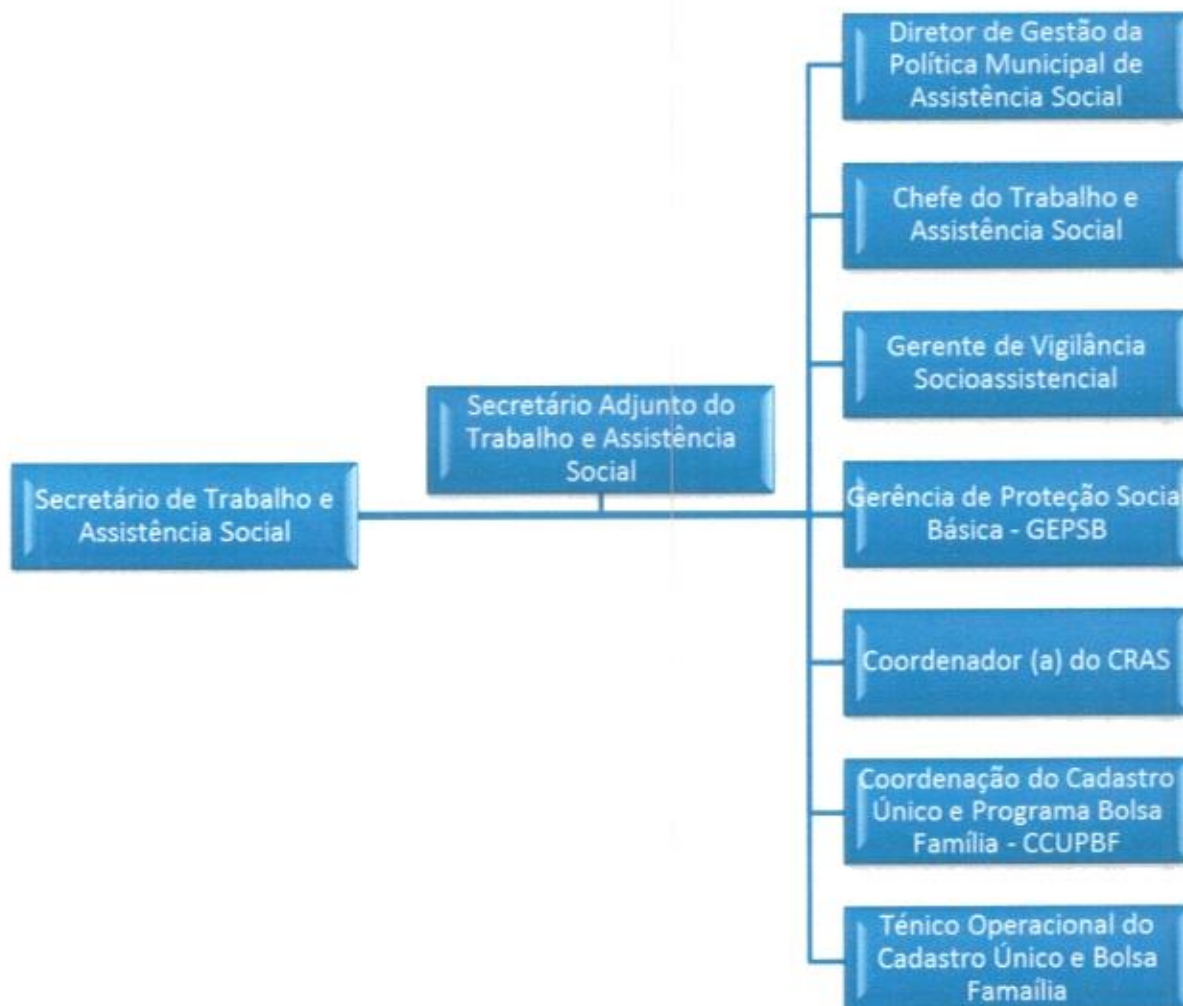

Fonte: Elaborada pelo autor, com base na Lei Municipal nº 006/2017 de 26 de janeiro de 2017 com alterações da Lei nº 24/2017 de 18 de agosto de 2017.

Fonte: Elaborada pelo autor, com base na Lei nº 6/2017 de 26 de janeiro de 2017

A Secretária Municipal de Trabalho e Assistência Social conta diversos servidores, de diversas formações, distribuídos na Sede e nos 02 (dois) equipamentos públicos de atendimento (CRAS e SCFV) localizados no território municipal, formando o quadro de profissionais e trabalhadores do SUAS.

Em atenção ao Pacto de Aprimoramento de Gestão a Secretaria tem trabalhado para que o processo de desprecarização dos vínculos trabalhistas das equipes que atuam nos serviços socioassistenciais e na gestão do SUAS, atinja percentual mínimo 60% de trabalhadores do SUAS de nível superior e médio com vínculo de servidor estatutário ou empregado público. Assim, todos os trabalhadores vinculados a SETRAS possuem perfil no sistema CADSUAS.

A Secretaria reúne na sua estrutura os cargos que irão auxiliar nas atividades de planejamento, gestão financeira, coordenação da Rede de Serviços Socioassistenciais e na gestão dos recursos humanos. Cabe ainda, o apoio administrativo as atividades do Controle Social.

O quadro abaixo se refere à composição do Órgão Gestor, podendo assim denominar, o quadro de servidores da Secretária Municipal de Trabalho E Assistência Social.

Quadro 1 – Trabalhadores da Secretaria Municipal de Várzea

NOME	CARGO
FRANCISCA GADELHA DE OLIVEIRA MEDEIROS	SECRETÁRIO(A) DE ASSISTÊNCIA SOCIAL
MARCOS VINICIOS DA NÓBREGA	SECRETÁRIO(A) EXECUTIVO
JEOVANI JOSÉ SILVA ARAÚJO	COORDENADOR(A)/DIRIGENTE
JORDILENE DE MEDEIROS SOUZA	COORDENADOR(A)/DIRIGENTE
LUZIMAR SILVA	COORDENADOR(A)/DIRIGENTE
MARIA MAZILDE DE SOUZA	COORDENADOR(A)/DIRIGENTE
MARIA ROSANGELA DE MEDEIROS	COORDENADOR(A)/DIRIGENTE
MARIA APARECIDA MEDEIROS DO NASCIMENTO	OUTROS
MARIA DAS GRAÇAS DA SILVA SANTOS	OUTROS

Fonte: FOLPAG dos Servidores, 2022.

## 1.2 - ATIVIDADES DO ÓRGÃO GESTOR

### 1.2.1 - Vigilância Socioassistencial

A Norma Operacional Básica do SUAS aprovada em 2012 – NOB 2012 – em seu artigo 1º afirma a Vigilância Socioassistencial como uma função da política de assistência social, conjuntamente com a Proteção Social e a Defesa de Direitos. Essas três funções possuem fortes relações entre si, e em certo sentido, podemos

afirmar que cada uma delas só se realiza em sua plenitude por meio da interação e complementariedade com as demais.

A NOB 2005 já apontava que a Vigilância Socioassistencial consiste no desenvolvimento de capacidades e meios técnicos para que os gestores e profissionais da Assistência Social possam conhecer a presença das formas de vulnerabilidade social da população e do território pelo qual são responsáveis, induzindo o planejamento de ações preventivas e contribuindo para o aprimoramento das ações que visem a restauração de direitos violados e a interrupção de situações de violência. Para tal, a Vigilância deve produzir e organizar dados, indicadores, informações e análises que contribuam para efetivação do caráter preventivo e proativo da política de assistência social, assim como para a redução dos agravos; e desta forma, fortalecendo a capacidade de Proteção Social e de Defesa de Direitos da política de assistência social. Para tanto o Órgão Gestor deve:

- ❖ Participar do processo de planejamento do SUAS;
- ❖ Regular, implementar e acompanhar as ações de gestão do SUAS/ PNAS/ NOB e NOB-RH;
- ❖ Participar no planejamento e acompanhamento da gestão da qualidade dos serviços socioassistenciais;
- ❖ Fomentar a relações entre: entes federados, gestão e serviços e organizações públicas e privadas;
- ❖ Apoiar e fomentar os instrumentos de gestão participativa;
- ❖ Participar da formulação de critérios de partilha de recursos e financiamento dos serviços, programas, projetos e benefícios;
- ❖ Integrar o sistema nacional de informações do SUAS;
- ❖ Propor normas e diretrizes, planejar, coordenar, acompanhar e executar as ações e os serviços de vigilância social;
- ❖ Prestar apoio técnico;
- ❖ Coordenar e subsidiar a realização de estudos e pesquisas;
- ❖ Estabelecer os padrões de tipificação de vulnerabilidades, riscos, eventos, agravos, violações de direitos e demandas sociais.



Figura 2 – Adequação da Oferta às Necessidades da População



Fonte: MC, 2022.

Figura 3 – Instrumentos da Vigilância Socioassistencial



Fonte: MC, 2022.

### 1.3 – GESTÃO DA INFORMAÇÃO – REDE SUAS

O Sistema Nacional de Informação do Sistema Único de Assistência Social (Rede SUAS) tem a função de suprir as necessidades de comunicação no âmbito do SUAS e de acesso a dados sobre a implementação da Política Nacional de Assistência Social (PNAS).

A Rede é um instrumento de gestão, organizando a produção, o armazenamento, o processamento e a disseminação dos dados. Com isso, dá suporte a operação, financiamento e controle social do SUAS e garante transparência à gestão da informação.

A Rede Suas é composta por ferramentas que realizam registro e divulgação de dados sobre recursos repassados; acompanhamento e processamento de informações sobre programas, serviços e benefícios socioassistenciais; gerenciamento de convênios; suporte à gestão orçamentária; entre outras ações relacionadas à gestão da informação do SUAS.

Os aplicativos da Rede SUAS opera a gestão dos dados e dos fluxos de informação do SUAS, utilizando a produção, o armazenamento, a classificação e disseminação de dados, possibilitando o monitoramento e avaliação.

Quadro 2 – Sistemas utilizados pelos programas e serviços da Secretaria de Assistência Social





Fonte: MC, 2022.



Estes aplicativos abarcam as áreas de gestão, financiamento e o controle social da política, ou seja, demonstram o processo de organização do SUAS. Além da Gestão do Cadastro Único através do SIGPBF.

A alimentação dos Sistemas de informações do SUAS é obrigação institucional de todos os entes federados, devendo os gestores responsabilizar-se pelas qualidades e fidedignidades das informações neles inseridas.

Para acessar o sistema, é necessário ser cadastrado na SAA e em outros Sistemas, e possuir um *login* e senha. Dessa forma são habilitados determinados servidores, conforme quadro abaixo:

Quadro 3 – Servidores Habilitados para senha

USUARIO	SISTEMA/PERFIL
FRANCISCA GADELHA DE OLIVEIRA MEDEIROS	GESTOR MUNICIPAL (SAA)
MARCOS VINICIOS DA NÓBREGA	GESTOR ADJUNTO (SAA)
MARILENE ROCHA MEDEIROS	SECRETÁRIO EXECUTIVO (SUAS WEB)
SYLVIA RENNATAH OLIVEIRA DE MEDEIROS	PRESIDENTE CMAS (SUAS WEB)

Fonte: SAA, 2022.

Tabela 1 - Demonstrativo da alimentação dos Sistemas de informações do SUAS no ano de 2022  
Fonte: MC, 2022.

SISTEMA	HISTÓRICO	DATA
<b>CAD SUAS</b>	Sistema de cadastro do SUAS que comporta todas as informações cadastrais dos órgãos gestores de Assistência Social, das unidades prestadoras de serviços socioassistenciais, dos fundos de Assistência Social, dos Conselhos de Assistência Social e dos trabalhadores e conselheiros que atuam no âmbito do SUAS.	<b>Atividade permanente de atualização de dados</b>
<b>PLANO DE AÇÃO</b>	Instrumento eletrônico de planejamento utilizado pela SNAS para ordenar e garantir o lançamento e validação anual das informações necessárias ao início ou à continuidade da transferência regular automática de recursos do co-financiamento federal dos serviços socioassistenciais.	<b>27/11/2022</b>

<b>CENSO SUAS</b>	Regulamentado pelo Decreto nº 7.334 de 19 de outubro de 2010 e realizado anualmente desde o ano de 2007, por meio de um trabalho conjunto entre a Secretaria Nacional de Assistência Social (SNAS) e a Secretaria de Avaliação e Gestão da Informação (SAGI), o Censo SUAS é uma ferramenta de levantamento de dados coletados por meio de um formulário eletrônico preenchido pelos Órgãos Gestores (Secretarias) e Conselhos de Assistência Social, municipais e estaduais e tem por objetivo propiciar ao SUAS a possibilidade de observar a execução das ações e apontar para os aperfeiçoamentos necessários com base em avaliações e pactuações realizadas entre os três entes da federação. O Censo SUAS permite definir indicadores dimensionais, índices de desenvolvimento e patamares mínimos anuais para as unidades públicas de assistência social. Com as informações coletadas de forma contínua é possível realizar o planejamento que contribui para o alcance da melhoria dos serviços ofertados à população. A experiência do censo tem contribuído, também, para o aprimoramento do processo de expansão do Co-financiamento federal para os serviços socioassistenciais. Os questionários disponíveis a serem preenchidos são Gestão Municipal, CREAS, CRAS, Centro POP, Acolhimento, Conselhos Municipais e Centros de Convivência.	
	<b>CENSO CRAS</b>	25/11/2022
	<b>CENSO GESTÃO</b>	25/11/2022
	<b>CENSO FMAS</b>	25/11/2022
	<b>CENSO CMAS</b>	28/11/2022
	<b>CENSO SCFV</b>	25/11/2022
<b>SISC</b>	Este sistema se destina ao acompanhamento e gestão do Serviço de Convivência de Fortalecimento de Vínculos-SCFV. De acordo com a Tipificação Nacional de Serviços Socioassistenciais (Resolução CNAS nº 109/2009), o SCFV é o serviço realizado em grupos de acordo com o ciclo de vida de seus usuários e organizado a partir de percursos. É complementar ao trabalho do PAIF e busca prevenir a ocorrência de situações de risco social.	Atividade de alimentação permanente para atualização de dados e trimestral para a confirmação de presença dos usuários.  1º Tri: confirmado em 15/03/2022 2º Tri: confirmado em 15/06/2022 3º Tri: confirmado em 15/09/2022 4º Tri: confirmado em 19/12/2022
<b>CARTEIRA DO IDOSO</b>	•instrumento de comprovação para que o idoso tenha acesso gratuito ou desconto de, no mínimo, 50% no valor das passagens interestaduais, de acordo com o Estatuto do Idoso (Lei nº 10.741/03). A carteira deve ser gerada apenas para as pessoas acima de 60 anos, que não tenham como comprovar renda individual de até dois salários mínimos.	<b>Atendimento Permanente.</b>
<b>SISTEMA DE REGISTRO</b>	RMA é uma ferramenta informatizada que tem como objetivo contribuir para a	<b>Atividade de alimentação mensal.</b>



<b>MENSAL DE ATENDIMENTO RMA DO CRAS, CREAS E CENTRO POP.</b>	qualificação das informações no âmbito do SUAS, por meio da uniformização dos registros das informações dos CRAS, CREAS e CENTRO POP. As informações coletadas pelo RMA têm um papel essencial no planejamento e na tomada de decisões no campo das políticas públicas de Assistência Social, reunindo dados relevantes sobre os indivíduos e grupos alvos das ações dessas políticas.	
<b>SISTEMA DE MONITORAMENTO CRIANÇA FELIZ.</b>	O Prontuário Eletrônico possui uma interface com o Programa Criança Feliz, permitindo o registro do público desse Programa no SUAS, inserindo as informações referentes a data da visita, beneficiário e visitador.	<b>Atividade de alimentação diária.</b>

#### 1.4 - GESTÃO FINANCEIRA

A Lei Municipal nº 035/2017 de 15 de dezembro de 2017 que reestruturou o Fundo Municipal de Assistência Social de Várzea- PB, pois os recursos financeiros dos pisos são recebidos fundo a fundo (do Fundo Nacional de Assistência Social - FNAS para o Fundo Municipal de Assistência Social- FMAS).

O financiamento da assistência social é uma transferência legal realizada por meio de repasses fundo a fundo, contínuos e ininterruptos, tendo em vista a natureza continuada destes.

Necessária a gestão financeira do FMAS é a criação de CNPJ tendo um responsável legal. Comprovante de Inscrição e de Situação Cadastral – CNPJ em anexo.

Outro aspecto importante é que o FMAS seja uma Unidade Orçamentária e a Prestação de Contas é realizada anualmente através do Demonstrativo preenchido eletronicamente.

Quadro 4 - Recursos Financeiros recebidos do FNAS.

PISO	C/C	VALOR DA PARCELA R\$	COMPETÊNCIA RECEBIDA	VALOR REPASSADO ANUAL R\$	SALDO EM 31/12/2020	NATUREZA DAS DESPESAS
COMPONENTE - INDICE DE GESTAO DESCENTRALIZADA DO SUAS	21286-5	R\$ 500,00	01/12/2022	R\$ 6.000,00	R\$ 828,00	Custeio/Investimento
COMPONENTE - PISO BASICO FIXO	21294-6	R\$ 2.868,15	01/11/2022	R\$ 43.910,58	R\$ 225.780,27	Custeio/Investimento
COMPONENTE - SERVICO DE CONVIVENCIA E FORTALECIMENTO DE VINCULOS		R\$ 3.835,92	01/11/2022	R\$ 45.913,05		Custeio/Investimento
INDICE DE GESTAO DESCENTRALIZADA - PROGRAMA AUXILIO BRASIL	25085-6	R\$ 2.800,00	01/10/2022	R\$ 26.750,00	R\$ 12.373,33	Custeio/Investimento
SIGTV - ESTRUTURACAO DA REDE DE SERVICOS DO SUAS - CUSTEIO - A PARTIR DE 2022	25418-5	R\$ 100.000,00	01/06/2022	R\$ 100.000,00	R\$ 76.227,84	Custeio/Investimento

Fonte: Parcelas Pagas, MC 2022.

Quadro 5 – Saldo de dezembro de 2022 das contas que não receberam Repasses do FNAS no ano de 2022.

NOME DA CONTA	Nº DA CONTA	SALDO
BL GBF FNAS	21282-2	R\$ 407,66
COVIDACO	23500-8	R\$ 1.155,92
COVIDEPI	23502-4	R\$ 3.801,40

Fonte: Parcelas Pagas, MC 2022.

Quadro 6 - Recursos Financeiros recebidos do FEAS.

PISO	C/C	VALOR REPASSADO ANUAL R\$	SALDO EM 31/12/2022	COMPETÊNCIA RECEBIDA	NATUREZA DAS DESPESAS
BE FEAS_Antiga	22075-2	R\$ 0,00	R\$ 0,00	N/A	Custeio/Investimento
BENEFÍCIOS EVENTUAIS FEAS_Nova	23065-0	R\$ 0,00	R\$ 18,66	N/A	Material, bem ou Serviço para distribuição Gratuita
BL BÁSICA FEAS_Antiga	21254-7	R\$ 0,00	R\$ 18.983,05	N/A	Custeio/Investimento
PSB FEAS_Nova	23057-X	R\$ 31.707,32	R\$ 45.633,29	nov./2022	Custeio
PSE FEAS_Nova	23061-8	R\$ 0,00	R\$ 0,00	N/A	Custeio

Fonte: Extratos Bancários, 2022.

## 2. REDE SOCIOASSISTÊNCIA

### 2.1 - SERVIÇOS E PROGRAMAS DA ASSISTÊNCIA SOCIAL

A Assistência social é uma política pública, é direito de todo cidadão que dela necessitar. Ela está organizada por meio do Sistema Único de Assistência Social (Suas), presente em todo o Brasil. Seu objetivo é garantir a proteção social aos cidadãos, ou seja, apoio a indivíduos, famílias e à comunidade no enfrentamento de suas dificuldades, por meio de serviços, benefícios, programas e projetos. Com um modelo de gestão participativa, o Suas articula os esforços e os recursos dos municípios, estados e União para a execução e o financiamento da Política Nacional de Assistência Social.

O SUAS organiza as ações da assistência social em dois tipos de proteção social. A primeira é a Proteção Social Básica, destinada à prevenção de riscos sociais e pessoais, por meio da oferta de programas, projetos, serviços e benefícios a indivíduos e famílias em situação de vulnerabilidade social. A segunda é a Proteção Social Especial, destinada a famílias e indivíduos que já se encontram em situação de risco e que tiveram seus direitos violados por ocorrência de abandono, maus-tratos, abuso sexual, uso de drogas, entre outros.

A política de assistência social oferece um conjunto de serviços para garantir que o cidadão não fique desamparado quando ocorram situações inesperadas, nas quais a sua capacidade de acessar direitos sociais fica comprometida. Serviços esse com o intuito de fortalecer as famílias e desenvolver sua autonomia, apoiando-as para que superem eventuais dificuldades e acessem os direitos sociais, evitando o rompimento de laços. Também apoia o fortalecimento da comunidade, incentiva sua mobilização e ainda oferta benefícios e abrigos, garantindo a sobrevivência em momentos críticos.

Além disso, trabalha em parceria com outras políticas públicas e encaminha os cidadãos a outros órgãos quando as situações enfrentadas não podem ser resolvidas somente pela assistência social, como nos casos que envolvem desemprego, violência, doenças, acesso à educação, saneamento básico, moradia, entre outros.



A Assistência Social conta com uma extensa rede de unidades públicas, que realiza atendimentos para pessoas ou grupos de crianças, de jovens, de mulheres, idosos, pessoas com deficiência e outros.

### 2.1.1 – Proteção Social Básica

A Proteção Social Básica é o conjunto de serviços, programas, projetos e benefícios da assistência social estruturados para prevenir situações de vulnerabilidade e risco social, buscando a inserção de famílias e indivíduos na rede socioassistencial e em outras políticas setoriais, visando ao fortalecimento de vínculos familiares e comunitários e a superação dessas situações.

Quadro 7 - Serviços Socioassistenciais de Proteção Social Básica e Programas

TIPO DE SERVIÇO	NÚMERO DE UNIDADES	META PACTUADA
PAIF- Serviço de Proteção e Atenção Integral à Família	01	500
Serviço de Convivência e Fortalecimento de Vínculos para crianças, adolescentes e Idosos.	01	180

Fonte: Plano de Ação, 2022.

Os serviços da Proteção Social Básica são ofertados no Centro de Referência da Assistência Social (CRAS), que é a unidade pública da assistência social, de base municipal, localizada em áreas com maiores índices de vulnerabilidade e risco social, destinada à prestação de serviços e programas de abrangência desses centros.

#### 2.1.1.1 – Centro de Referência de Assistência Social – CRAS

Figura 4 –CRAS



Fonte: Própria (2022).





## Centro de Referência de Assistência Social

**ENDEREÇO: RUA MANOEL DANTAS DE MEDEIROS, Nº 190, CENTRO  
MUNICÍPIO: VÁRZEA UF: PB  
E-MAIL: crasvarzea@hotmail.com**

O CRAS atua como a principal porta de entrada do Sistema Único de Assistência Social (SUAS), dada sua capilaridade nos territórios e é responsável pela organização e oferta de serviços da Proteção Social Básica nas áreas de vulnerabilidade e risco social.

Além de ofertar serviços e ações de proteção básica, o CRAS possui a função de gestão territorial da rede de assistência social básica, promovendo a organização e a articulação das unidades a ele referenciadas e o gerenciamento dos processos nele envolvidos.

O Centro de Referência de Assistência Social - CRAS é a unidade pública de referência da proteção social básica e tem como uma de suas funções a oferta exclusiva do PAIF. Portanto, é ao CRAS que as famílias estão referenciadas no território; é pelo CRAS e somente por essa unidade que as atividades do PAIF são desenvolvidas.



## Serviço de Proteção e Atendimento Integral à Família PAIF

Quadro 8 - Serviço de Proteção e Atenção Integral à Família – PAIF

<b>O QUE É?</b>	<p>O Serviço de Proteção e Atendimento Integral à Família (PAIF) é oferecido em todos os Centros de Referência da Assistência Social (CRAS) e tem como objetivo apoiar as famílias, prevenindo a ruptura de laços, promovendo o acesso a direitos e contribuindo para a melhoria da qualidade de vida.</p> <p>O trabalho social com famílias é realizado no âmbito do PAIF. É um conjunto de procedimentos realizados com o objetivo de contribuir para a convivência, reconhecimento de direitos e possibilidades de intervenção na vida social de uma família. Este trabalho estimula as potencialidades das famílias e da comunidade, promove espaços coletivos de escuta e troca de vivências.</p>
<b>PÚBLICO ATENDIDO</b>	<p>Podem participar do PAIF famílias em situação de vulnerabilidade social. São prioritários no atendimento os beneficiários que atendem os critérios de participação de programas de transferência de renda e benefícios assistenciais e pessoas com deficiência e/ou pessoas idosas que vivenciam situações de fragilidade.</p>
<b>OBJETIVOS</b>	<ul style="list-style-type: none"> <li>• O fortalecimento da função protetiva da família;</li> <li>• A prevenção da ruptura dos vínculos familiares e comunitários;</li> <li>• A promoção de ganhos sociais e materiais às famílias;</li> <li>• A promoção do acesso a benefícios, programas de transferência de renda e serviços socioassistenciais;</li> </ul> <p>O apoio a famílias que possuem, dentre seus membros, indivíduos que necessitam de cuidados, por meio da promoção de espaços coletivos de escuta e troca de vivências familiares.</p>
<b>ATIVIDADES</b>	<p>O PAIF oferece atendimento às famílias, visitas domiciliares, orientações e encaminhamento a outros serviços e políticas do Governo Federal. O serviço também apoia ações comunitárias, por meio de palestras, campanhas e eventos, ajudando a comunidade na construção de soluções para o enfrentamento de problemas comuns, como nos casos de falta de acessibilidade, violência no bairro, trabalho infantil, falta de transporte, baixa qualidade na oferta de serviços, ausência de espaços de lazer, cultural, entre outros.</p>



<b>UNIDADE EXECUTORA</b>	Centro de Referência de Assistência Social - CRAS
--------------------------	---------------------------------------------------

Fonte: MC, 2022.

Quadro 9 – Recursos Humanos do CRAS

NOME	CARGO
MARGARETE DE MORAIS MEDEIROS	COORDENADOR(A)/DIRIGENTE
EDINALVA CRISTINA DE MEDEIROS	TÉCNICO(A) DE NÍVEL SUPERIOR
JOELMA SANTOS ROCHA	TÉCNICO(A) DE NÍVEL SUPERIOR
SYLVIA RENNATAH OLIVEIRA DE MEDEIROS	TÉCNICO(A) DE NÍVEL SUPERIOR
LUANA FLÁVIA DE LUCENA MOREIRA	CADASTRADOR(A)/ENTREVISTADOR(A) SOCIAL

Fonte: CAD SUAS, 2022.

O Registro Mensal de Atendimentos (RMA) é um sistema onde são registradas mensalmente as informações relativas aos serviços ofertados e o volume de atendimentos no Centro de Referência de Assistência Social (CRAS). Seu principal objetivo é uniformizar essas informações e, dessa forma, proporcionar dados qualificados que contribuam para o desenvolvimento do Sistema Único de Assistência Social (SUAS), conforme as determinações das Resoluções da Comissão Intergestores Tripartite (CIT) n° 4/2011 e n° 20/2013.

Na medida em que tais informações são registradas mensalmente pelas unidades, é possível mapear tanto a oferta de determinados serviços, quanto o volume de atendimento. Assim, o RMA tem um papel essencial no planejamento e na tomada de decisões no campo das políticas públicas de Assistência Social. Abaixo segue os dados agregados referente ao ano de 2022:

Tabela 2 - Quantitativo do Registro de Atendimentos do CRAS

REGISTRO AGREGADO DE ATENDIMENTOS DO CRAS				
Mês e Ano de Referência: 01/2022 até 12/2022				
<b>Bloco I - Famílias em acompanhamentos pelo PAIF</b>				
<b>A. Volume de famílias em acompanhamento pelo PAIF</b>			<b>TOTAL</b>	<b>MEDIA</b>
A.1. Total de famílias em acompanhamento pelo PAIF			272	272
A.2. Novas famílias inseridas no acompanhamento do PAIF durante o mês de referência			0	0
<b>B. Perfil das novas famílias inseridas em acompanhamento no PAIF, no mês de referência</b>			<b>TOTAL</b>	<b>MEDIA</b>
B.1. Famílias em situação de extrema pobreza			0	0

B.2. Famílias beneficiárias do Programa Bolsa Família	0	0
B.3. Famílias beneficiárias do Programa Bolsa Família em descumprimento de condicionalidades	0	0
B.4. Famílias com membros beneficiários do BPC	0	0
B.5. Famílias com crianças ou adolescentes em situação de trabalho infantil	0	0
B.6. Famílias com crianças ou adolescentes em Serviço de Acolhimento	0	0
<b>Bloco II - atendimentos individualizados realizados no CRAS</b>		
<b>C. Volume de atendimentos particularizados realizados no CRAS no mês de referência</b>	<b>QUANTIDADE</b>	<b>MEDIA</b>
C.1. Total de atendimentos particularizados realizados no mês de referência	1305	108,75
C.2. Famílias encaminhadas para inclusão no Cadastro Único	124	10,34
C.3. Famílias encaminhadas para atualização cadastral no Cadastro Único	393	32,75
C.4. Indivíduos encaminhados para acesso ao BPC	45	3,75
C.5. Famílias encaminhadas para o CREAS	4	0,34
C.6. Visitas domiciliares realizadas	73	6,09
C.7. Total de auxílios-natalidade concedidos/entregues durante o mês de referência	18	1,5
C.8. Total de auxílios-funeral concedidos/entregues durante o mês de referência	0	0
C.9. Outros benefícios eventuais concedidos/entregues durante o mês de referência	510	42,5
<b>Bloco III - atendimentos coletivos realizados no CRAS</b>		
<b>D. Volume de atendimentos coletivos realizados no CRAS durante o mês de referência</b>	<b>TOTAL</b>	<b>MEDIA</b>
D.1. Famílias participando regularmente de grupos no âmbito do PAIF	534	44,5
D.2. Crianças de 0 a 6 anos em Serviços de Convivência e Fortalecimento de Vínculos	231	19,25
D.3. Crianças/adolescentes de 7 a 14 anos em Serviços de Convivência e Fortalecimento de Vínculos	1032	86
D.4. Adolescentes de 15 a 17 anos em Serviços de Convivência e Fortalecimentos de Vínculos	198	16,5
D.8. Adultos entre 18 e 59 anos em Serviços de Convivência e Fortalecimento de Vínculos	0	0
D.5. Idosos em Serviços de Convivência e Fortalecimentos de Vínculos para idosos	828	69
D.6. Pessoas que participaram de palestras, oficinas e outras atividades coletivas de caráter não continuado	372	31
D.7. Pessoas com deficiência, participando dos Serviços de Convivência ou dos grupos do PAIF	56	4,67

Fonte: Sistema de Registro Mensal do CRAS, 2022.

Assim as ações do PAIF podem ser de caráter individual ou coletivo.

- ❖ Acolhida;
- ❖ Oficinas com famílias;
- ❖ Ações comunitárias;
- ❖ Ações particularizadas;



❖ Encaminhamentos.

Dentre elas no RMA a principal ação é o acompanhamento familiar que consiste em um conjunto de intervenções, desenvolvidas de forma continuada, a partir do estabelecimento de compromissos entre famílias e profissionais, que pressupõem a construção de um Plano de Acompanhamento Familiar - com objetivos a serem alcançados, a realização de mediações periódicas, a inserção em ações do PAIF, buscando a superação gradativa das vulnerabilidades vivenciadas.

### 2.1.1.2 - Serviço de Convivência e Fortalecimento de Vínculos

Figura 5 – SCFV



Fonte: Própria (2022).

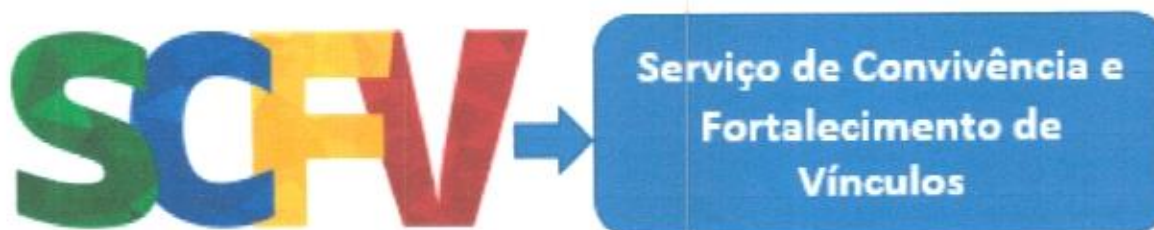

**ENDEREÇO: RUA SEBASTIÃO SOARES DA SILVA, Nº 69, CENTRO**  
**MUNICÍPIO: VÁRZEA UF: PB**  
**CEP: 58620000**  
**E-MAIL: crasvarzea@hotmail.com**

Quadro 10 – Descrição do Serviço de Convivência e Fortalecimento de Vínculos – SCFV

<p><b>O QUE É?</b></p>	<p>O SCFV é um serviço da Proteção Social Básica do SUAS que é ofertado de forma complementar ao trabalho social com famílias realizado por meio do Serviço de Proteção e Atendimento Integral às Famílias (PAIF) e do Serviço de Proteção e Atendimento Especializado às Famílias e Indivíduos (PAEFI).</p> <p>O Serviço de Convivência e Fortalecimento de Vínculos (SCFV) realiza atendimentos em grupo. São atividades artísticas, culturais, de lazer e esportivas, dentre outras, de acordo com a idade dos usuários.</p> <p>É uma forma de intervenção social planejada que cria situações desafiadoras, estimula e orienta os usuários na construção e reconstrução de suas histórias e vivências individuais, coletivas e familiares.</p>
<p><b>PÚBLICO ATENDIDO</b></p>	<p>Podem participar crianças, jovens e adultos; pessoas com deficiência; pessoas que sofreram violência, vítimas de trabalho infantil, jovens e crianças fora da escola, jovens que cumprem medidas socioeducativas, idosos sem amparo da família e da comunidade ou sem acesso a serviços sociais, além de outras pessoas inseridas no Cadastro Único.</p>
<p><b>OBJETIVOS</b></p>	<p>O serviço tem como objetivo fortalecer as relações familiares e comunitárias, além de promover a integração e a troca de experiências entre os participantes, valorizando o sentido de vida coletiva. O SCFV possui um caráter preventivo, pautado na</p>



	defesa e afirmação de direitos e no desenvolvimento de capacidades dos usuários.
<b>AÇÕES/ATIVIDADES</b>	Os usuários do SCFV são organizados em grupos, a partir de faixas etárias ou intergeracionais: <ul style="list-style-type: none"> <li>• Crianças até 6 anos</li> <li>• Crianças e adolescentes de 6 a 15 anos</li> <li>• Adolescentes de 15 a 17 anos</li> <li>• Jovens de 18 a 29 anos</li> <li>• Adultos de 30 a 59 anos</li> <li>• Pessoas Idosas</li> </ul>
<b>UNIDADE EXECUTORA</b>	Núcleo do SCFV

Fonte: MC, 2022.

Quadro 11 – Recursos Humanos do SCFV

NOME	CARGO
MARIA GERLÂNIA ARAÚJO DA SILVA	COORDENADOR(A)/DIRIGENTE
ANA KORALINE DA SILVA SOUTO DANTAS	EDUCADOR(A)/ORIENTADOR(A) SOCIAL
JOÃO DE DEUS MEDEIROS DE SOUTO	EDUCADOR(A)/ORIENTADOR(A) SOCIAL
MARIA GIRLEIDE ARAÚJO DA SILVA	EDUCADOR(A)/ORIENTADOR(A) SOCIAL
MARIA MARCIA CANDEIA SIMÕES ALVES	EDUCADOR(A)/ORIENTADOR(A) SOCIAL
MARILENE ROCHA MEDEIROS	EDUCADOR(A)/ORIENTADOR(A) SOCIAL
SYLVIA RENNATAH OLIVEIRA DE MEDEIROS	TÉCNICO(A) DE NÍVEL SUPERIOR

Fonte: CADSUAS, 2022.

### 2.1.1.2.1– SISC

É uma ferramenta de gestão do Serviço de Convivência e Fortalecimento de Vínculos (SCFV), por meio da qual é realizado o acompanhamento e monitoramento do serviço executado pelo município, assim como a apuração dos atendimentos realizados, para fins de cálculo do Cofinanciamento Federal.

O SISC funciona integrado com os bancos de dados do CadÚnico/CECAD e do CADSUAS. As informações referentes aos dados de identificação pessoal e endereço dos usuários são extraídas do CadÚnico, quando da vinculação ao SISC

pelo NIS. As informações referentes ao CRAS, Centro de Convivência e profissionais são extraídas do banco de dados do CADSUAS.

Os usuários que participam do SCFV são organizados em grupos, cuja composição deve ser realizada observando-se as faixas etárias e devem realizar atividades planejadas de acordo com a fase do desenvolvimento dos usuários. O quadro abaixo apresenta o total de usuários por grupos:

Quadro 12 – Total de Usuários por Grupos do SCFV

NOME DO GRUPO	FAIXA ETARIA	PESSOAS VINCULADAS
AÇÃO JOVEM	15 A 17	9
ALEGRIA DE VIVER	MAIS DE 60	22
ESPERANÇA DE VIVER	MAIS DE 60	22
ESTRELAS DO AMANHÃ	12 A 15	20
ESTRELAS DO AMANHÃ II	12 A 15	16
FILHOS DO SABUGÍ	9 A 12	30
MENINOS GURERREIROS	6 A 9	23
PEQUENOS BRILHANTES	3 A 6	21
VIVA A VIDA	MAIS DE 60	25

Fonte: SNAS/MC SISC, 2022.

No SISC, são assinaladas as situações prioritárias do usuário do SCFV. Segundo a Resolução CIT nº 01/2013 e a Resolução CNAS nº 01/2013, considera-se público prioritário para o atendimento no SCFV crianças e/ou adolescentes e/ou pessoas idosas nas seguintes situações:

- ❖ Em situação de isolamento;
- ❖ Trabalho infantil;
- ❖ Vivência de violência e/ou negligência;
- ❖ Fora da escola ou com defasagem escolar superior a 2 (dois) anos;
- ❖ Em situação de acolhimento;
- ❖ Em cumprimento de medida socioeducativa em meio aberto;
- ❖ Egressos de medidas socioeducativas;
- ❖ Situação de abuso e/ou exploração sexual;
- ❖ Com medidas de proteção do ECA;
- ❖ Crianças e adolescentes em situação de rua;
- ❖ Vulnerabilidade que diz respeito às pessoas com deficiência.

É importante esclarecer que as situações prioritárias para o atendimento no SCFV estão elencadas na Resolução CIT nº 1/2013 e na Resolução CNAS nº1/2013. O § 2º do art. 3º, de ambas as resoluções, afirma que a comprovação das situações prioritárias ocorre por meio de documento técnico que deverá ser arquivado na



unidade que oferta o SCFV ou no órgão gestor, por um período mínimo de cinco anos, à disposição dos órgãos de controle. Considerando a necessidade de sigilo em relação à vivência do usuário, cabe ao município definir o local onde serão arquivadas as informações sobre cada usuário do serviço. Sugere-se que seja no CRAS de referência, mas o município tem autonomia para definir esse fluxo em diálogo com os profissionais das unidades de execução do serviço.

O Sistema de Informações do Serviço de Convivência e Fortalecimento de Vínculos (SISC) permanece disponível, ininterruptamente, para que sejam inseridas e/ou alteradas informações sobre os usuários do Serviço de Convivência e Fortalecimento de Vínculos. As alterações (alteração de grupo, de situação, vinculação, desvinculação) dos dados dos usuários devem ser registradas no Sistema, a qualquer tempo, de forma a manter sempre atualizadas as informações dos usuários atendidos pelo Serviço. Segue abaixo o quadro com os dados de usuários confirmados, prioritários confirmados, público por faixa etária, comparação da meta, usuários inseridos/atualizados, usuários excluídos, usuários expirados, grupos ativos e marcações em público prioritário por trimestre referente ao ano de 2022 do município de Várzea - PB:

Quadro 13 – Relatório de Confirmação no SISC – 1º trimestre do ano de 2022



Fonte: SISC, 2022.

Quadro 14 – Relatório de Confirmação no SISC – 2º trimestre do ano de 2022



Fonte: SISC, 2022.

Quadro 15 – Relatório de Confirmação no SISC – 3º trimestre do ano de 2022



Fonte: SISC, 2022.

Quadro 16 – Relatório de Confirmação no SISC – 4º trimestre do ano de 2022



Fonte: SISC, 2022.



## 2.1.2 – Proteção Social Especial

A Proteção Social Especial organiza, no âmbito do SUAS, a oferta de serviços, programas e projetos de caráter especializado, destinado a famílias e indivíduos em situação de risco pessoal e social, com violação de direitos. Tem o objetivo de contribuir para a reconstrução de vínculos familiares e comunitários, o fortalecimento de potencialidades e aquisições e a proteção de famílias e indivíduos para o enfrentamento das situações de risco pessoal e social, por violação de direitos.

Considerando os níveis de agravamento, a natureza e a especificidade do atendimento ofertado, a atenção na Proteção Social Especial organiza-se sob dois níveis de complexidade: Proteção Social Especial de Média Complexidade e Proteção Social Especial de Alta Complexidade.

A Proteção Social Especial de Média Complexidade organiza a oferta de serviços, programas e projetos de caráter especializado que requerem maior estruturação técnica e operativa, com competências e atribuições definidas, destinados ao atendimento a famílias e indivíduos em situação de risco pessoal e social, por violação de direitos.

De acordo com a Tipificação Nacional de Serviços Socioassistenciais, constituem unidades públicas para a oferta de serviços especializados da Proteção Social Especial de Média Complexidade:

- ❖ Centro de Referência Especializado de Assistência Social - CREAS;
- ❖ Centro de Referência Especializado para População em Situação de Rua (Centro Pop); e
- ❖ Centro-Dia.

Os serviços ofertados no nível de Média Complexidade:

- ❖ Serviço de Proteção e Atendimento a Famílias e Indivíduos (PAEFI);
- ❖ Serviço de Proteção Social a Adolescentes em Cumprimento de Medida Socioeducativa de Liberdade Assistida e de Prestação de Serviços à Comunidade;



- ❖ Serviço Especializado em Abordagem Social;
- ❖ Serviço de Proteção Social Especial para Pessoas com Deficiência, Idosos e suas Famílias; e
- ❖ Serviço Especializado para Pessoas em Situação de Rua.

A Proteção Social Especial de Alta Complexidade tem como o objetivo ofertar serviços especializados com vistas a afiançar segurança de acolhida a indivíduos e/ou famílias afastados temporariamente do núcleo familiar e/ ou comunitários de origem. Em conformidade com a Tipificação Nacional de Serviços Socioassistenciais, constituem Serviços de Proteção Social Especial de Alta Complexidade:

- ❖ Serviço de Acolhimento Institucional;
- ❖ Serviço de Acolhimento em República;
- ❖ Serviço de Acolhimento em Família Acolhedora;
- ❖ Programa de Erradicação do Trabalho Infantil (PETI); e
- ❖ Serviço de Proteção em Situações de Calamidades Públicas e de Emergências.

O município de Várzea – PB não possui em sua rede de proteção social especial de média complexidade sendo referenciada pelo CREAS Regional de Várzea – PB.

### 3. TRANSFERÊNCIA DE RENDA

É de responsabilidade da Secretaria Municipal de Trabalho e Assistência Social a gestão e o acompanhamento da gestão do Cadastro Único dos Programas Federais.

A Medida Provisória nº 1.061, de 09 de agosto de 2022, criou um novo programa social, chamado Auxílio Brasil, além do Alimenta Brasil, que substitui o Programa de Aquisição de Alimentos (PAA). O Auxílio Brasil aprimora a política de transferência de renda do Governo Federal, integrando benefícios de assistência social, saúde, educação e emprego. Ao mesmo tempo em que garante uma renda básica às famílias em situação de vulnerabilidade, oferece ferramentas para a emancipação socioeconômica.

Assim o Decreto nº 10.831, de 06 de outubro de 2022, regulamentou o art. 24 da Medida Provisória nº 1.061, de 09 de agosto de 2022, que institui o Programa Auxílio Brasil e o Programa Alimenta Brasil, e dá outras providências. Posteriormente foi publicado o Decreto nº 10.852, de 08 de novembro de 2022.

#### 3.1 – Gestão do Cadastro Único e Programa Auxílio Brasil

O Cadastro Único para Programas Sociais do Governo Federal (Cadastro Único) é um instrumento que identifica e caracteriza as famílias de baixa renda, permitindo que o governo conheça melhor a realidade socioeconômica dessa população. Nele são registradas informações como: características do domicílio, identificação de cada pessoa, escolaridade, situação de trabalho e renda, entre outras.

Desde 2003, o Cadastro Único se tornou o principal instrumento do Estado brasileiro para a seleção e a inclusão de famílias de baixa renda em programas federais, sendo usado obrigatoriamente para a concessão dos benefícios do Programa Bolsa Família, da Tarifa Social de Energia Elétrica, do Programa Minha Casa Minha Vida, entre outros. Também pode ser utilizado para a seleção de beneficiários de programas ofertados pelos governos estaduais e municipais. Por isso, ele funciona como uma porta de entrada para as famílias acessarem diversas políticas públicas.

A execução do Cadastro Único é de responsabilidade compartilhada entre o governo federal, os estados, os municípios e o Distrito Federal. Em nível federal, o Ministério da Cidadania é o gestor responsável, e a Caixa Econômica Federal é o agente operador que mantém o Sistema de Cadastro Único.

O Cadastro Único está regulamentado pelo Decreto nº 6.135, de 26 de junho de 2007, e em outras normas.

Podem se inscrever no Cadastro Único:

- Famílias com renda mensal de até meio salário mínimo por pessoa;
- Famílias com renda mensal total de até três salários mínimos; ou
- Famílias com renda maior que três salários mínimos, desde que o cadastramento esteja vinculado à inclusão em programas sociais nas três esferas do governo.

Pessoas que moram sozinhas podem ser cadastradas. Elas constituem as chamadas famílias unipessoais.

**Pessoas que vivem em situação de rua — sozinhas ou com a família — também podem ser cadastradas. O caminho, nesse caso, é procurar algum posto de atendimento da assistência social e perguntar como fazer para ser incluído no Cadastro Único.**

As pessoas inscritas no Cadastro Único assumem o compromisso de prestar informações verdadeiras e atuais sobre sua família. Manter o cadastro atualizado é importante porque o governo utiliza esses dados para conhecer melhor as necessidades das famílias e oferecer benefícios e serviços sociais que contribuam para a melhoria de vida de todos. Além disso, a maioria dos programas sociais que usam o Cadastro Único só concede benefícios para as pessoas que estão com o cadastro atualizado, como é o caso do Programa Auxílio Brasil e da Tarifa Social de Energia Elétrica.



A partir do momento em que a família estiver cadastrada, sempre que houver alguma mudança em sua situação, é necessário atualizar as informações, conforme exemplos abaixo:

- ❖ nascimento ou morte de alguém na família;
- ❖ saída de um integrante para outra casa;
- ❖ mudança de endereço;
- ❖ entrada das crianças na escola ou transferência de escola;
- ❖ aumento ou diminuição da renda, entre outros.

A família deve procurar o Setor Responsável pelo Cadastro Único ou pelo Auxílio Brasil para os serviços de cadastramento e atualização cadastral. Mesmo sem mudança na família, o cadastro deve ser atualizado a cada dois anos, obrigatoriamente. A atualização é importante para que as informações declaradas reflitam a situação socioeconômica em que a família vive — é o que se chama cadastro qualificado.

O Ministério da Cidadania promove ações periódicas com o objetivo de qualificar as informações constantes no Cadastro Único. Anualmente, realiza a Averiguação Cadastral, para verificar algumas inconsistências de informações identificadas a partir do cruzamento do Cadastro Único com outras bases de dados do governo.

A figura abaixo apresenta a quantidade de 955 famílias inseridas no cadastro Único no município de Várzea – PB e de 2.220 pessoas cadastradas:



Figura 6 – Famílias cadastradas no Cadastro Único

## CADASTRO ÚNICO



Fonte: CECAD, 2022.

### 3.2 –Programa Auxílio Brasil



O Auxílio Brasil integra em um só programa várias políticas públicas de assistência social, saúde, educação, emprego e renda. O novo programa social de transferência direta e indireta de renda é destinado às famílias em situação de pobreza e de extrema pobreza em todo o país. Além de garantir uma renda básica a essas famílias, o programa busca simplificar a cesta de benefícios e estimular a

emancipação dessas famílias para que alcancem autonomia e superem situações de vulnerabilidade social.

O Auxílio Brasil é coordenado pelo Ministério da Cidadania, que é responsável por gerenciar os benefícios do Programa e o envio de recursos para pagamento.

Os objetivos do programa:

- ❖ Promover a cidadania com garantia de renda e apoiar, por meio dos benefícios ofertados pelo Sistema Único de Assistência Social (SUAS), a articulação de políticas voltadas aos beneficiários;
- ❖ Promover, prioritariamente, o desenvolvimento das crianças e dos adolescentes, por meio de apoio financeiro a gestantes, nutrizes, crianças e adolescentes em situação de pobreza ou extrema pobreza;
- ❖ Promover o desenvolvimento das crianças na primeira infância, com foco na saúde e nos estímulos às habilidades físicas, cognitivas, linguísticas e socioafetivas, de acordo com o disposto na Lei nº 13.257, de 8 de março de 2016;
- ❖ Ampliar a oferta do atendimento das crianças em creches;
- ❖ Estimular crianças, adolescentes e jovens a terem desempenho científico e tecnológico de excelência; e
- ❖ Estimular a emancipação das famílias em situação de pobreza e extrema pobreza.

Podem ter direito ao Programa:

- ❖ Famílias em situação de extrema pobreza;
- ❖ Famílias em situação de pobreza; e
- ❖ Famílias em regra de emancipação.

As famílias em situação de extrema pobreza são aquelas que possuem renda familiar mensal per capita de até R\$ 105,00, e as em situação de pobreza renda familiar mensal per capita entre R\$ 105,01 e R\$ 210,00.



Os benefícios poderão ser pagos por meio das contas:

- ❖ Poupança Social Digital;
- ❖ Conta Corrente de Depósito à vista;
- ❖ Conta Especial de Depósito à vista; e
- ❖ Conta Contábil (plataforma social do Programa).

O crédito dos benefícios financeiros será realizado na conta contábil apenas quando: o beneficiário não possuir nenhuma das outras modalidades de contas bancárias; no caso de, mesmo possuindo, optar por receber o crédito por meio da conta contábil; ou quando o crédito não for realizado por impedimentos técnicos, operacionais ou normativos, como bloqueio, suspensão inativação ou encerramento das contas.

A abertura da conta poupança social digital para os pagamentos dos benefícios do Auxílio Brasil poderá ocorrer de forma automática, em nome do Responsável Familiar inscrito no Cadastro Único. A família poderá sacar os benefícios do Auxílio Brasil com o Cartão Bolsa Família.

Caso o titular da conta contábil esteja impedido de sacar o benefício, será permitido o pagamento ao portador de declaração da gestão municipal ou distrital, com poderes específicos para o seu recebimento.

Conforme Art. 22 do Decreto nº 10.852, de 8 de novembro de 2022, constituem benefícios financeiros do Programa Auxílio Brasil, destinados a ações de transferência de renda com condicionalidades, nos termos do disposto no art. 3º da Medida Provisória nº 1.061, de 2022:

**I - Benefício Primeira Infância, pago mensalmente no valor de R\$ 130,00 (cento e trinta reais) por integrante, observado o disposto no § 2º;**

**II - Benefício Composição Familiar, pago mensalmente no valor de R\$ 65,00 (sessenta e cinco reais) por integrante, observado o disposto nos § 2º a § 7º; e**

**III - Benefício de Superação da Extrema Pobreza, calculado por integrante e pago no limite de um benefício por família beneficiária, observado o disposto no inciso III do caput do art. 3º da Medida Provisória nº 1.061, de 2022.**

§ 1º Além dos benefícios de que trata o caput, o Benefício Compensatório de Transição comporá temporariamente o Programa Auxílio Brasil e será:

I - destinado às famílias beneficiárias do Programa Bolsa Família na data da sua extinção, por meio da Medida Provisória nº 1.061, de 2022, e que tiverem redução no valor financeiro total dos benefícios recebidos, em decorrência do enquadramento na nova estrutura de benefícios financeiros previstos na referida Medida Provisória; e

II - pago no limite de um benefício por família beneficiária.

Figura 7 – Famílias beneficiárias e valor do repasse do Programa Bolsa Família/Programa Auxílio Brasil até dezembro de 2022



## AUXÍLIO BRASIL



PESSOAS  
DEZEMBRO/2022

1.076

FAMÍLIAS  
DEZEMBRO/2022

436

BENEFÍCIO MÉDIO  
MENSAL \*  
DEZEMBRO/2022

R\$ 607,53

VALOR MENSAL  
REPASSADO \*  
DEZEMBRO/2022

R\$ 264.885



TOTAL DE BENEFÍCIOS DO  
AUXÍLIO BRASIL  
DEZEMBRO/2022

1.725



PRIMEIRA  
INFÂNCIA

51



SUPERAÇÃO DA EXTREMA  
POBREZA

362



EXTRAORDINÁRIO \*\*

402



COMPOSIÇÃO  
FAMILIAR \*

407



COMPENSATÓRIO TRANSITÓRIO

67



COMPLEMENTAR \*\*\*

436

Fonte: Ministério da Cidadania, SENARC, Demonstrativo Físico/Financeiro do Auxílio Brasil.

Fonte: Relatório de Programas e Ações, 2022.

### 3.3 - Acompanhamento das Condicionalidades do Programa Auxílio Brasil

O acompanhamento da vacinação infantil e da frequência escolar, presentes no programa anterior de transferência de renda, foram mantidos no Auxílio Brasil. A vacinação infantil é importante ferramenta para o desenvolvimento saudável das crianças e não é requisito para o pagamento do auxílio. Ou seja, famílias que tiverem dificuldades para cumprir o calendário de vacinação terão apoio do poder público para regularizar a vacinação, mas continuarão a receber o benefício.

Um dos principais objetivos do Governo Federal é promover o desenvolvimento infantil e juvenil, por intermédio de apoio a gestantes, nutrizes, crianças e adolescentes. A primeira infância é uma prioridade do governo, ao dar condições para que as crianças desenvolvam habilidades físicas, cognitivas e afetivas, principalmente nos primeiros 36 meses de vida.

O calendário nacional de vacinação do Ministério da Saúde protege as crianças contra inúmeras doenças, como sarampo, caxumba, rubéola, varicela, hepatites A e

B, meningite, poliomielite, febre amarela e rotavírus, entre outras. O Ministério da Saúde é o órgão responsável pelo acompanhamento e pela fiscalização do cumprimento da condicionalidade de saúde, que inclui o estado nutricional das crianças e o pré-natal das beneficiárias gestantes.

Ao Ministério da Educação cabe acompanhar o cumprimento dos critérios da área de educação, que exigem mínimo de frequência escolar. Os dois órgãos receberão informações fornecidas pelo Ministério da Cidadania, sobre as famílias beneficiárias, com base em dados disponíveis no Cadastro Único e na folha de pagamentos do Programa Auxílio Brasil.

O objetivo das condicionalidades é estimular as famílias a exercerem o direito de acesso às políticas públicas de assistência social, educação e saúde, de modo a contribuir para a melhoria das condições de vida da população. O acompanhamento das condicionalidades permite a identificação de vulnerabilidades sociais que afetem ou que impeçam o acesso das famílias aos serviços públicos. Sem o acompanhamento, a gestão pública não consegue realizar um diagnóstico preciso da situação das famílias, ou de problemas no território, o que dificultaria a ação do Governo Federal no sentido de apoiar a família a superar possíveis vulnerabilidades.

Para a operacionalização do sistema, é necessário ser cadastrado na Caixa Econômica Federal, e possuir um *login* e senha. Dessa forma são habilitados determinados servidores, conforme quadro abaixo:

Quadro 17 - Servidores habilitados para senha PBF

USUÁRIO	PERFIL	SISTEMA
LUANA FLÁVIA DE LUCENA MOREIRA	GESTOR MASTER	CADUNICO/SIBEC/SIGPBF

Fonte: SIGPBF/SIBEC/CADUNICO, 2022.

### 3.4 - Procedimentos da Ação de Atualização Cadastral 2022 - Processos de Revisão Cadastral e Averiguação Cadastral

O Ministério da Cidadania promove ações periódicas com o objetivo de qualificar as informações constantes no Cadastro Único. Anualmente, realiza a Averiguação Cadastral, para verificar algumas inconsistências de informações

identificadas a partir do cruzamento do Cadastro Único com outras bases de dados do governo.

A Portaria MC Nº 747, de 10 de fevereiro de 2022 dispõe sobre a retomada dos procedimentos operacionais e de gestão do Cadastro Único para Programas Sociais do Governo Federal, relativos à Averiguação e Revisão Cadastral, suspensos pela Portaria nº 649, de 27 de julho de 2021, em decorrência da Emergência em Saúde Pública de Importância Nacional e altera a Portaria nº 94, de 4 de setembro de 2013, e dá outras providências.

A Averiguação Cadastral consiste na verificação das informações registradas no Cadastro Único a partir de dados de outros registros administrativos do Governo Federal. A comparação dessas informações permite identificar inconsistências, que deverão ser tratadas por meio da atualização cadastral, conforme estabelece a Portaria nº 94, de 04 de setembro de 2013. Em 2022, o processo de Averiguação Cadastral terá foco nas famílias identificadas com renda acima da linha de pobreza, conforme os parâmetros definidos pela Lei nº 14.284, de 2021, ou seja, R\$ 210,00 (duzentos e dez reais) por pessoa, considerando as informações dos registros administrativos do Governo Federal utilizados na comparação com o Cadastro Único. Famílias abaixo da linha de pobreza não serão objeto de Averiguação Cadastral, pois admite-se flutuação de renda dentro desse patamar, considerando a maior vulnerabilidade desse grupo populacional.

A Revisão Cadastral é o procedimento que tem como objetivo solicitar a atualização dos registros do Cadastro Único pelas famílias identificadas com o cadastro desatualizado, ou seja, que estão há mais de dois anos sem nenhuma alteração. Considerando o represamento de atendimentos pelos municípios à população em função da pandemia de covid-19, em 2022 a Revisão Cadastral priorizará as famílias cuja última atualização cadastral ocorreu nos anos de 2016 e 2017, nos termos na Portaria nº 747/2022

Os processos de Averiguação e Revisão Cadastral consideram as famílias não beneficiárias de programas sociais, bem como aquelas que são beneficiárias, sendo identificados os beneficiários dos seguintes programas:

- Programa Auxílio Brasil (PAB), instituído pela Lei nº 14.284, de 29 de dezembro de 2021;



- Tarifa Social de Energia Elétrica (TSEE), criada pela Lei no 10.438, de 26 de abril de 2002; e

- Benefício de Prestação Continuada da Assistência Social (BPC), previsto no art. 203 da Constituição Federal e instituído pela Lei nº 8.742, de 7 de dezembro de 1993.

## 4. CONTROLE SOCIAL

O Sistema Único de Assistência Social – SUAS preconiza em o controle social como mecanismo de planejamento e avaliação da política de assistência social, nesse sentido, todas as ações (programas novos, ampliação de serviços, recursos financeiros, prestação de contas dentre outras ações) devem ser discutidas no Conselho Municipal de Assistência Social – CMAS).

O controle social pressupõe a efetiva participação da sociedade, não só na fiscalização da aplicação dos recursos públicos como também na formulação e no acompanhamento da implementação de políticas. Um controle social ativo e pulsante permite uma maior participação cidadã, o que contribui para a consolidação da democracia em nosso país.

Os CMAS são permanentes e têm composição paritária entre governo e sociedade civil conforme figura abaixo:

Figura 8 – Composição do Conselho Municipal de Assistência Social



Fonte: Elaborada pelo autor.

O CMAS conta com uma infraestrutura adequada numa sala da Secretaria Municipal de Trabalho E Assistência Social para a realização de reuniões periódicas, sendo que os equipamentos foram adquiridos com recursos federais do Índice de

Gestão Descentralizado – IGD/PBF e SUAS no atendimento a dispositivo legal que fixa mínimo de 3% da aplicação desses recursos para o aprimoramento do controle social.

Os Conselhos de Assistência Social têm como principais atribuições no seu respectivo âmbito de atuação: deliberar e fiscalizar a execução da Política de Assistência Social e seu funcionamento; convocar e encaminhar as deliberações das conferências de assistência social; apreciar e aprovar o Plano da Assistência Social; apreciar e aprovar a proposta orçamentária dos recursos da assistência social a ser encaminhada ao Poder Legislativo; apreciar e aprovar a execução orçamentária e financeira do Fundo de Assistência a ser apresentada regularmente pelo gestor do Fundo; acompanhar os processos de pactuação da Comissão Intergestores Tripartite – CIT e Comissão Intergestores Bipartite – CIB; divulgar e promover a defesa dos direitos socioassistenciais; inscrever entidades de Assistência Social, bem como serviços, programas, projetos socioassistenciais; fiscalizar a rede socioassistencial (executada pelo poder público e pela rede privada) zelando pela qualidade da prestação de serviços; eleger entre seus membros a sua mesa diretora (presidente e vice-presidente paritariamente); aprovar o seu regimento interno; fiscalizar e acompanhar o Benefício de Prestação Continuada – BPC e o Programa Bolsa Família – PBF; acompanhar a gestão integrada de serviços e benefícios socioassistenciais; e, exercer o controle social da gestão do trabalho no âmbito do SUAS, conforme prescrito na NOB/SUAS/RH/2006.

Quadro 18 – Identificação CMAS

**NÚMERO DA LEI DE CRIAÇÃO: 035/2017 de 15 de dezembro de 2017**  
**ENDEREÇO: RUA MANOEL DEMÉTRIO DA ROCHA, Nº 56, CENTRO**  
**NOME DO PRESIDENTE: SYLVIA RENNATAH OLIVEIRA DE MEDEIROS**  
**NOME DA SECRETÁRIA EXECUTIVA: MARILENE ROCHA MEDEIROS**  
**NÚMERO TOTAL DE MEMBROS: 16**

Fonte: Elaborada pelo autor.



#### 4.1 – RECURSOS HUMANOS: COMPOSIÇÃO DO CONSELHO MUNICIPAL DE ASSISTÊNCIA SOCIAL – CMAS

Quadro 19 – Recursos Humanos do CMAS

REPRESENTANTES DO GOVERNO MUNICIPAL		
NOME	TITULARIDADE	REPRESENTAÇÃO
MARGARETE DE MORAIS MEDEIROS	SUPLENTE	ASSISTÊNCIA SOCIAL
MARCOS VINÍCIOS DA NÓBREGA	VICE PRESIDENTE	ASSISTÊNCIA SOCIAL
RENATHA STEFANI DE ARAÚJO ROCHA	TITULAR	EDUCAÇÃO
DIONE LUCENA DE ARAÚJO	SUPLENTE	EDUCAÇÃO
MARIA MIRIAM MEDEIROS	TITULAR	OUTRAS ÁREAS
SABRINA LAIZA ALMEIDA OLIVEIRA	SUPLENTE	OUTRAS ÁREAS
DANIELLE DANTAS NÓBREGA	TITULAR	SAÚDE
VANESSA MARIA ROCHA	SUPLENTE	SAÚDE
REPRESENTANTES DA SOCIEDADE CIVIL		
NOME	TITULARIDADE	REPRESENTAÇÃO
MARIA GERLÂNIA ARAÚJO DA SILVA	SUPLENTE	TRABALHADORES
SYLVIA RENNATAH OLIVEIRA DE MEDEIROS	PRESIDENTE	TRABALHADORES
MARIA DAS GRAÇAS ARAÚJO MEDEIROS	TITULAR	USUÁRIOS
FRANCISCA DA COSTA ARAÚJO	TITULAR	USUÁRIOS
MARIA GUIOMAR DE OLIVEIRA	TITULAR	USUÁRIOS
ADÉLIA MEDEIROS DE SOUSA	SUPLENTE	USUÁRIOS
DIVA ALMEIDA DE SOUZA	SUPLENTE	USUÁRIOS
MARIA DE FÁTIMA LIMA DA NÓBREGA	SUPLENTE	USUÁRIOS

Fonte: Portaria de Nomeação nº 139/2021 de 8 de julho de 2021

## 4.2 - REUNIÕES REALIZADAS EM 2022

Quadro 20 – Reuniões realizadas em 2022

Nº OFÍCIO	DATA DA REUNIÃO	PAUTA DA REUNIÃO	Nº RESOLUÇÃO	DESC. RESOLUÇÃO
01/2022	09/02/2022	- Reprogramação dos Saldos Financeiros de Recursos Federais, Estaduais e Lei Complementar nº 173 do Ano de 2021 para Execução Financeira do Ano de 2022. - Apresentação da Prestação de Contas do FNAS referente ao exercício do ano de 2020 do Município de Várzea –PB.	01/2022	Aprova Reprogramação dos Saldos Financeiros de Recursos Federais, Estaduais e Lei Complementar nº 173 do Ano de 2021 para Execução Financeira do Ano de 2022
02/2022	16/02/2022	- Análise e Parecer dos Demonstrativos Sintético da Execução Físico-Financeira FNAS referente ao exercício do ano de 2020 dos Serviços, do IDGPBF, e do IGDSUAS do município de Várzea - PB.	02/2022 03/2022	- Aprova o Parecer do Demonstrativo Sintético da Execução Físico-Financeira FNAS referente ao exercício do ano de 2020 dos Serviços/Programas - Aprova o Parecer do Demonstrativo Sintético da Execução Físico-Financeira FNAS referente ao exercício do ano de 2020 do IDGPBF
03/2022	15/03/2022	- Portaria MC Nº 751, de 21 de fevereiro de 2022 que dispõe do repasse de recurso extraordinário do Sistema Único de Assistência Social para incremento temporário na execução de ações socioassistenciais nos municípios em situação de emergência ou estado de calamidade pública; - Portaria MC Nº 747, de 10 de fevereiro de 2022 que dispõe sobre a retomada dos procedimentos operacionais e de gestão do Cadastro Único para Programas Sociais do Governo Federal, relativos à Averiguação e Revisão Cadastral, suspensos pela Portaria nº 649, de 27 de julho de 2021, em decorrência da Emergência em Saúde Pública de Importância Nacional e altera a Portaria nº 94, de 4 de setembro de 2013, e dá outras providências. - Apreciação do Relatório Anual de Gestão da Secretaria Municipal de Trabalho e Assistência Social do Ano de 2021 do Município de Várzea - PB; - Análise e Parecer do Plano de Ação e Aplicação do recurso extraordinário do Sistema Único de Assistência Social para incremento temporário na execução de ações socioassistenciais nos municípios em situação de emergência ou estado de calamidade pública do Município de Várzea - PB.	04/2022 05/2022 06/2022	- Aprova o Parecer do Demonstrativo Sintético da Execução Físico-Financeira FNAS referente ao exercício do ano de 2020 do IGDSUAS Apreciação do Relatório Anual de Gestão da Secretaria Municipal de Trabalho e Assistência Social do Ano de 2021 do Município de Várzea - PB Aprova Plano de Ação e Aplicação do Recurso Extraordinário do Sistema Único de Assistência Social para Incremento Temporário na Execução de Ações Socioassistenciais Nos Municípios em Situação de Emergência ou Estado de Calamidade Pública do Município De Várzea - PB

94	04/2022	14/06/2022	- Apreciação do Plano Municipal de Assistência Social – PMAS 2022/2025 do município de Várzea - PB.	07/2022	Aprova Plano Municipal de Assistência Social – PMAS 2022/2025 do Município de Várzea - PB.
95	05/2022	20/06/2022	- Análise e deliberação de recursos fundo a fundo oriundo de pleito parlamentar para a estruturação da rede socioassistencial do município de várzea - PB.	08/2022	Aprova recursos fundo a fundo oriundo de pleito parlamentar para a estruturação da rede socioassistencial do município de Várzea - PB
96	06/2022	14/09/2022	- Apreciação do termo de aceite do Cofinanciamento estadual do ano de 2022 referente ao bloco da proteção social básica do município de várzea - PB.	09/2022	Aprova termo de aceite do Cofinanciamento estadual do ano de 2022 referente ao bloco da proteção social básica do município de Várzea – PB.
97	07/2022	06/12/2022	-Apreciação do Plano de Ação para Cofinanciamento do Governo Federal do Sistema Único da Assistência Social Ano de 2022 do Município de Várzea – PB.	10/2022	Aprovação do Plano de Ação para Cofinanciamento do Governo Federal do Sistema Único da Assistência Social Ano de 2022 do Município de Várzea – PB.
98	08/2022	14/12/22	- Análise e Parecer do Plano de Ação e Aplicação do recurso extraordinário do Sistema Único de Assistência Social para incremento temporário <i>referente a II Etapa</i> na execução de ações socioassistenciais no município de Várzea – PB.	11/2022	Aprovação do Parecer do Plano de Ação e Aplicação do recurso extraordinário do Sistema Único de Assistência Social para incremento temporário <i>referente a II Etapa</i> na execução de ações socioassistenciais no município de Várzea – PB.

Fonte: Própria (2022).



## 5. ANÁLISE E CONSIDERAÇÕES FINAIS

A construção e elaboração desse instrumento de gestão garante não apenas o cumprimento de uma exigência legal. Garante também maior visibilidade e transparência para a política de Assistência Social, além de garantir os princípios que norteiam a administração pública. Contribui sobretudo para que se torna possível efetivação dos direitos socioassistenciais, sobretudo aos mais vulneráveis.

Várzea– PB, em 31 de dezembro de 2022.



**ESTADO DA PARAÍBA  
MUNICÍPIO DE VÁRZEA  
PREFEITURA MUNICIPAL**

GPM/Ofício N°. 238/2022

Em, 22 de dezembro de 2022.

Do Prefeito Municipal de Várzea – PB

Aos Senhores Secretários Municipais

Assunto: Solicitação (FAZ)

Senhor(a) Secretário(a),

Aproxima-se o período para o encaminhamento de Prestação de Contas Anuais (PCA) das Prefeituras no exercício 2022, cujo prazo está próximo de encerrar, e o não cumprimento acarreta multa e outros transtornos à administração. Portanto, solicitamos que providencie o relatório de atividades desenvolvidas pela secretaria a qual é titular no decorrer do exercício 2022.

Outrossim, informamos que o relatório deve ser em enviado impresso devidamente assinado pelo secretário titular da pasta e por e-mail para pm@varzea.pb.gov.br com fonte arial e tamanho 12. Lembramos ainda que evitem colocar muitas fotos ou desenhos, pois isto torna o relatório muito grande não permitindo o envio pelo portal do gestor.

Ao ensejo renovamos nossos protestos de estima e consideração.

Recebido  
22/12/2022  
Obs: fim  
saúde só  
pode entrar quando  
fechar o RAG, conforme  
a foi complementar 141

Otoni Costa de Medeiros  
Prefeito Constitucional

RECEBIDO  
23-12-2022

Aos Ilmos. Srs.

Secretários Municipais

Várzea – PB

Recebido em 24/12/22  
Assinatura

Recebido em  
22/12/2022



**ESTADO DA PARAÍBA**  
**PREFEITURA MUNICIPAL DE VÁRZEA**  
**SECRETARIA DE CULTURA, DESPORTOS E TURISMO**  
**Rua Manoel Dantas de Medeiros, N° 279**  
**58.620-000 – VÁRZEA/PB**



**PRESTAÇÃO DE CONTAS ANUAL**  
**AÇÕES DESENVOLVIDAS NO DECORRER DE 2022**



## JANEIRO (60 ANOS DE EMANCIPAÇÃO POLÍTICA)



No dia 11 de janeiro, o município de Várzea completou 60 anos de Emancipação Política, porém as comemorações alusivas, incluindo a tradicional festa com shows em praça pública, não aconteceram por razões óbvias, haja vista o momento pandêmico da época.

O Decreto Nº 001/2022, que entrou em vigor, proibiu a utilização de espaços públicos para a realização de festas públicas ou privadas, a exemplo de: feriados municipais e qualquer evento em massa que caracterizasse festa. Além disso, o município recebeu uma recomendação do Ministério Público Federal, do Ministério do Trabalho e de Contas do Estado da Paraíba, para não gastar recursos públicos na promoção e/ou apoio de eventos desta natureza.

Portanto, a programação do sexagenário aconteceu dentro das possibilidades e contou com alvorada ao som da Filarmônica Abel Coelho às 05h, hasteamento dos pavilhões às 06h, na Câmara Municipal, e celebração de Ação de Graças às 09h, na Igreja de São Francisco.

## MARÇO (FINAL DO 8º CAMPEONATO DE FUTEBOL DAS COMUNIDADES RURAIS)



No mês de março a Prefeitura Municipal de Várzea, por meio da Secretaria de Cultura, Desportos e Turismo, promoveu a final do 8º Campeonato de Futebol das Comunidades Rurais, o Ruralzão (Taça Ivan Lucena).

Público atendeu as recomendações sanitárias e dentro de campo um grande jogo (Barro Branco 3x0 São Vicente). Premiações individuais e coletivas foram entregues.

(PROJETO NOSSA ENERGIA)



**Caminhão do Projeto Nossa Energia**  
Estará em Várzea na Praça Joaquim Marinho

**17 a 19 de Março**

Dias 17 e 19 de março: Palestras educacionais, distribuição de folhetos educativos e brindes.  
Dia 18 (17h): Cinema gratuito com distribuição de pipoca e algodão doce.

Use obrigatório de máscaras.

**Várzea** PREFEITURA E VOCE,  
CONSTRUINDO UMA NOVA HISTÓRIA

Várzea recebeu o projeto Nossa Energia nos dias 17, 18 e 19 de março. A iniciativa promoveu palestras educacionais, distribuição de folhetos educativos e brindes, e realizou uma noite de cinema com pipoca e algodão doce. O caminhão esteve montado na Praça Joaquim Marinho, Centro.

O uso de máscara foi obrigatório.

(ESCOLINHA DE ESPORTES 2022 – INÍCIO DAS ATIVIDADES)



A Prefeitura Municipal de Várzea, através da Secretaria de Cultura, Desportos e Turismo, deu início, no mês de março, ao funcionamento das atividades da Escolinha de Esportes 2022. Neste ano, as modalidades ofertadas foram voleibol, futsal e vôlei de areia, para jovens de 08 à 17 anos de ambos os sexos. As ações obedeceram as recomendações para prevenção do Covid-19.



## MAIO (TRILHA ECOLÓGICA – SERRA DA VIOLA)



A Prefeitura Municipal de Várzea, por meio da Secretaria de Cultura, Desportos e Turismo, promoveu a sua II Trilha Ecológica, e dessa vez a comunidade escolhida foi o Novo Horizonte. O palco do evento foi a Serra da Viola. O ponto de encontro dos participantes foi o Ginásio Joaquim Medeiros de Souto (zona urbana), onde foi servido o café da manhã. O guia Marcos Medeiros aproveitou para repassar informações necessárias e fundamentais para a escalada.

Já no Novo Horizonte, os inscritos fizeram um breve alongamento e em seguida saíram em caminhada rumo ao pé da serra. Considerada de nível médio, a trilha tem um percurso de aproximadamente 4km e duração de 03h30min. A Serra da Viola possui fauna e flora exuberantes, e seu topo proporciona uma vista ampla e magnífica de todo o Vale do Sabugi.

Após o encerramento da aventura, de volta à base, o grupo se deslocou até o Ginásio de Esportes da comunidade para o almoço rural. Lá, recarregaram suas energias com uma deliciosa feijoada.

O momento contou com a participação da equipe de atendimento pré-hospitalar Anjos do Asfalto. O prefeito Otoni Medeiros (Toninho) esteve presente e também subiu a serra.

O secretário de Cultura, Desportos e Turismo, Otoniel Júnior, enfatizou o objetivo do evento. "Promovemos as trilhas ecológicas com o intuito de enaltecermos nossos potenciais turísticos rurais. Aproveitamos as belezas naturais de nossas serras e reforçamos a importância da preservação ambiental. Além disso, ofertamos tudo que está ao nosso alcance para que o participante se sinta acolhido e seguro".

A Associação dos Produtores Rurais do Projeto de Assentamento Novo Horizonte foi parceira da II Trilha Ecológica.

### (ELABORAÇÃO DO CRONOGRAMA DO CIRCUITO FORRÓ NO SÍTIO)





A Prefeitura Municipal de Várzea, por meio das gerências de Cultura e Turismo, se reuniu na manhã do dia 26 de maio com presidentes e representantes de associações rurais para discutir detalhes sobre a realização do circuito Forró no Sítio 2022. O poder público deu total apoio aos eventos, desde a infraestrutura necessária até o incentivo financeiro para a contratação dos artistas.

(OFICINA VIRTUAL SOBRE A CARTILHA DE PLANO DIRETOR ORIENTADO AO TURISMO)



Participamos na manhã do dia 31 de maio da Oficina Virtual sobre a Cartilha de Plano Diretor Orientado ao Turismo. A iniciativa, uma parceria do Ministério do Turismo com a Universidade de Brasília, teve o objetivo de permitir que os municípios brasileiros explorem a atividade turística de maneira ordenada e responsável. O momento foi ofertado exclusivamente para a macrorregião Nordeste.

(SERVIÇOS DE LIMPEZA E MANUTENÇÃO DAS PRAÇAS ESPORTIVAS)



A Prefeitura de Várzea, por meio das secretarias de Desportos e Infraestrutura, realizou, no final do mês de maio, ações de limpeza e manutenção nas praças esportivas das áreas urbana e rural. No total, cinco espaços receberam os serviços. O objetivo da gestão é atender toda a demanda necessária e manter esses locais limpos e aptos à receberem atividades de cunho esportivo e social.

**JUNHO**  
(FORRÓ DA COMUNIDADE NOVO HORIZONTE)



No dia 11 de junho a comunidade rural Novo Horizonte promoveu o seu arraíá, abrindo assim o circuito Forró no Sítio 2022. Muita comida típica e arrasta-pé, e a animação ficou por conta de Gabryel Rocha e Neto da Paraíba.

**JULHO**  
(ARRAIÁ DA MELHOR IDADE E FORRÓ DA COMUNIDADE SERROTES PRETO)



Na sexta-feira, dia 1º de julho, abrindo o circuito Arraiás Urbanos, aconteceu a quadrilha da Melhor Idade, na Praça Joaquim Marinho. O sanfoneiro Rodolfo Marinho foi a atração da noite. Já no dia 03, às 11h, foi realizada a domingueira do tradicional forró da Comunidade Serrotes Preto. O evento se deu na sede da Associação com a animação de Júnior do Valle e Neto da Paraíba.



## (I JOGOS MUNICIPAIS DE AREIA)



Entre os dias 12 e 25 de julho, a Prefeitura Municipal de Várzea, por meio da Secretaria de Cultura, Desportos e Turismo, realizou a primeira edição dos Jogos Municipais de Areia. O evento contou com três modalidades: vôlei de duplas, futevôlei e beach tênis.

As partidas aconteceram na Quadra Municipal de Areia, localizada ao lado da Academia de Saúde.

## (ARRAIÁ DA JUVENTUDE)



O Arraiá da Juventude voltou, e trouxe consigo muita cultura e alegria. No sábado, dia 16, aconteceu a tradicional Quadrilha Matuta e em seguida shows ao vivo com Juninho Sanfoneiro e Guilherme Ferri. No domingo, dia 17, os cantores Júnior do Valle e Jorge Costa comandaram a "tardezinha" do arraiá. Toda a festa foi realizada no Parque do Juazeiro, gratuitamente, e contou com um grande público. O evento fez parte do circuito Arraiás Urbanos 2022.



## AGOSTO (FORRÓS DAS COMUNIDADES GUARAÚ E RIO DE VÁRZEA)



Iniciamos o mês de agosto com muita animação na nossa zona rural. O circuito Forró no Sítio teve continuidade, e assim muita coisa boa rolou nas comunidades Rio de Várzea e Guaraú (Pedra D'água). Júnior do Valle, Luiz Bento e Carlinhos & Marcos Luan animaram os eventos. No Rio de Várzea, o arrasta-pé aconteceu no sítio de Verinaldo. Já na Pedra D'água, o terreiro do Grupo Escolar foi o lugar ideal para o momento de confraternização.

## (XI JOGOS MUNICIPAIS DE FUTSAL E VÔLEI)



Entre os dias 10 e 30 de agosto, A Prefeitura, por meio da Secretaria de Desportos, realizou a 11ª edição do Torneio Municipal de Futsal e Vôlei da cidade de Várzea. Todos os jogos aconteceram no Ginásio Municipal Joaquim Medeiros de Souto (Ducá).

Mais de 250 desportistas participaram da competição, divididos em duas modalidades e 10 categorias.

(FORRÓ DA COMUNIDADE IPOEIRAS FUNDAS)



No dia 20 de agosto (sábado), aconteceu mais um evento do circuito Forró no Sítio 2022. A Comunidade Ipoeirás Fundas foi a anfitriã. A festa se destacou pela organização e animação. Os artistas Jobim Araújo e Júnior do Valle fizeram jus ao convite e não deixaram os forrozeiros parados.

(FORRÓ DA COMUNIDADE SÃO VICENTE)



O circuito Forró no Sítio 2022 se despediu neste dia 27 de agosto, e já está deixando saudades. O Assentamento São Vicente promoveu seu arraiaá com a participação de Carlinhos & Marcos Luan e Júnior do Valle, defronte ao Grupo Escolar da comunidade. Ao todo, foram quase dez eventos que fizeram a zona rural pegar fogo nesta que é a melhor época do ano para nós sertanejos.

**SETEMBRO**

(TRILHA ECOLÓGICA E CULTURAL – SERRA DA CABEÇA DO PEÃO)





No dia 4 de setembro, a Secretaria de Cultura, Desportos e Turismo promoveu a Trilha Ecológica e Cultural da Serra da Cabeça do Peão. Um momento de contato direto com a natureza e com a nossa própria história. Logo ao quebrar da barra, os participantes se deslocaram da zona urbana até o Sítio Arqueológico do Pindurão, localizado na Comunidade São Vicente, e lá tomaram café e visitaram as escrituras rupestres ali existentes. Em seguida, o grupo rumou para a Serra da Cozinha, mais precisamente para o ponto turístico denominado de Pedra da Cabeça do Peão, lugar que proporciona aos aventureiros uma vista invejável de toda a região e uma melhor apreciação da nossa fauna e flora. Por volta das 10h foi servido o almoço rural na Vila do São Vicente, na residência do casal amigo, Seu Benício e Dona Bibi, encerrando assim o evento.

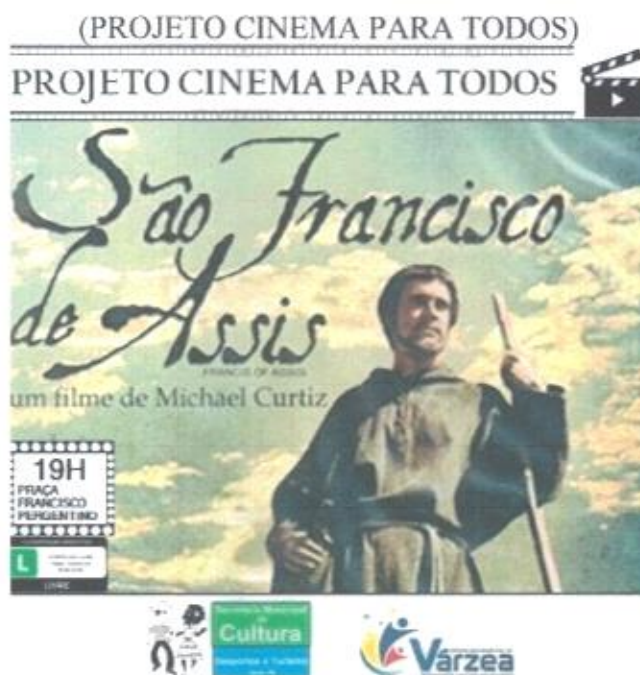

No dia 14 de setembro, o projeto Cinema Para Todos trouxe para a população de Várzea o filme São Francisco de Assis. Produzida no ano de 1961, por Michael Curtiz, a obra conta a história de Francisco Bernardone que, nascido em berço de ouro e cercado de privilégios, paixões e luxo, abandona sua vida de conforto após ouvir a voz de Deus e passa a ser um dos mais amados e reverenciados santos da história da Igreja Católica.

A exibição aconteceu às 19h, na Praça Francisco Pergentino, defronte à Igreja Matriz.

O momento foi promovido em alusão à proximidade dos festejos franciscanos que estão enraizados na cultura local.

Obs.: Houve distribuição de pipoca.



## (AQUISIÇÃO E DISTRIBUIÇÃO DE MATERIAL ESPORTIVO)



A Prefeitura Municipal, através da Secretaria de Desportos, realizou a entrega de bolas de futebol às equipes que participaram do Ruralzão 2022. Além disso, também forneceu novo material esportivo para atender as modalidades futsal e vôlei, que são praticadas no Ginásio Ducá. O esporte traz benefícios consideráveis à saúde e gera cooperação e socialização entre os praticantes, sendo assim sempre será tratado com muita atenção pela Gestão.

## (CURSO DE FORMAÇÃO EM CIDADANIA QUILOMBOLA)



Nos dias 19, 20 e 21, a equipe da Secretaria de Cultura participou do Curso de Formação em Cidadania Quilombola, por meio do Projeto Oduduwá. Foi um evento no qual tivemos a construção coletiva do Plano Estratégico para Fortalecimento da Cidadania da Comunidade Quilombola de Pitombeira. Momento de muito conhecimento e debate de opiniões.

**OUTUBRO**  
(9º CAMPEONATO DE FUTEBOL DAS COMUNIDADES RURAIS)



No dia 08 de outubro teve início a 9ª edição do Campeonato de Futebol das Comunidades Rurais de Várzea. O certame contou com a participação de 6 equipes. A Prefeitura arcou com todas as despesas da competição, desde o fornecimento de material esportivo para treinos até o evento de encerramento.

**NOVEMBRO**  
(SEMANA DA CONSCIÊNCIA NEGRA)



Na manhã do dia 18 de novembro, a Associação Comunitária Quilombola de Pitombeira promoveu o evento de culminância da semana alusiva ao Dia da Consciência Negra. O momento aconteceu no Grupo Escolar Hermínio Silvano da Silva. A Prefeitura Municipal deu total apoio com a infraestrutura necessária, ações em Saúde e Assistência Social e fornecimento de material esportivo. Na área da Educação, a comunidade recebeu a nova Escola Quilombola, inaugurada pela Gestão Municipal.



**DEZEMBRO**  
(REATIVAÇÃO DA FILARMÔNICA ABEL COELHO DA SILVA)



No dia 28 de dezembro aconteceu a reunião de planejamento que marcou o retorno das atividades da Filarmônica Abel Coelho da Silva após 11 meses de paralização. Dentre as pautas discutidas, destaque para as oficinas de iniciação musical que começarão a funcionar no mês de janeiro de 2023.

(ENCERRAMENTO DO PROJETO ESCOLINHA DE ESPORTES 2022)



A Prefeitura Municipal de Várzea, através da Secretaria de Cultura, Desportos e Turismo, realizou no dia 30 de dezembro, no Ginásio Ducá, o encerramento das atividades do projeto Escolinha de Esportes neste ano de 2022. O momento contou com reflexão, socialização e muita recreação com o desenvolvimento de brincadeiras que ajudam no progresso de habilidades motoras, equilíbrio dinâmico, noção espacial e disciplina dos jovens.

Estiveram presentes o secretário de Desportos Otoniel Júnior, os instrutores Julião Alexandrino e Genilson Júnior, e a educadora física Eulália Marinho.

Para participar da Escolinha de Esportes, o interessado deve, obrigatoriamente, estar matriculado em uma instituição de ensino e com um desempenho escolar satisfatório.

As matrículas para a temporada 2023 serão abertas no dia 24 de janeiro.

  
ANTONIO OTONIEL MEDEIROS JUNIOR

(SECRETÁRIO MUNICIPAL DE CULTURA, DESPORTOS E TURISMO)





**ESTADO DA PARAÍBA  
MUNICÍPIO DE VÁRZEA  
PREFEITURA MUNICIPAL**

GPM/Ofício N°. 238/2022

Em, 22 de dezembro de 2022.

Do Prefeito Municipal de Várzea – PB

Aos Senhores Secretários Municipais

Assunto: Solicitação (FAZ)

Senhor(a) Secretário(a),

Aproxima-se o período para o encaminhamento de Prestação de Contas Anuais (PCA) das Prefeituras no exercício 2022, cujo prazo está próximo de encerrar, e o não cumprimento acarreta multa e outros transtornos à administração. Portanto, solicitamos que providencie o relatório de atividades desenvolvidas pela secretaria a qual é titular no decorrer do exercício 2022.

Outrossim, informamos que o relatório deve ser em enviado impresso devidamente assinado pelo secretário titular da pasta e por e-mail para pm@varzea.pb.gov.br com fonte arial e tamanho 12. Lembramos ainda que evitem colocar muitas fotos ou desenhos, pois isto torna o relatório muito grande não permitindo o envio pelo portal do gestor.

Ao ensejo renovamos nossos protestos de estima e consideração.

*Recibido  
22/12/2022  
Obs: fim  
saúde o  
pode entregar quando  
fechar o RAG, conforme  
a foi complementar 141*

**Otoni Costa de Medeiros**  
Prefeito Constitucional

Aos Ilmos. Srs.

Secretários Municipais

Várzea – PB

*RECEBIDO  
23-12-2022*

*Rec. em 24/12/22  
Dário Araújo*

*Recibido em  
22/12/2022*



ESTADO DA PARAÍBA  
PREFEITURA MUNICIPAL DE VÁRZEA PB  
Rua Manoel Dantas Nº 279, Centro –58620-000 – Várzea PB  
Relatório de Exercícios de 2022 da Secretaria Municipal da Agricultura e Pecuária do  
Município de Várzea-PB

## RELATÓRIO DO EXERCÍCIO DE 2022 SECRETARIA DE AGRICULTURA E PECUÁRIA



Manoel Miguel de Medeiros  
Secretário Municipal da Agricultura e Pecuária



O presente relatório tem por finalidade relatar as principais atividades realizadas pela equipe da Secretaria Municipal de Agricultura e Pecuária, durante os doze meses de 2022. Este relatório também apresenta, de forma resumida, as principais conquistas compartilhadas pela Secretaria com entidades parceiras, populações de comunidades rurais e todos que contribuem direta ou indiretamente para construir a visão de Várzea/PB de "Ser a cidade referência em qualidade de vida, igualitária e inclusiva, que garante os direitos sociais do cidadão e a universalização do acesso às políticas públicas, favorecendo o desenvolvimento sustentável e promovendo a cidadania."

### **Discriminações das atividades realizadas em 2022 pela Secretaria Municipal da Agricultura e Pecuária e as parcerias:**

**Janeiro, fevereiro e março de 2022:** Durante os meses de Janeiro a Março, a Secretaria de Agricultura e Pecuária do Município de Várzea, realizou ações, entre elas: Dando continuidade à entrega dos boletos do Garantia Safra 2021/2022, e junto ao (CMDRS) define estratégias de atender as Comunidades Rurais do Município com os cortes de terras para 2022. Juntamente com o BNB, desenvolveu metas de elaboração de projetos do PRONAF-B.

Logo em seguida, a Secretaria deu início também ao programa Preparo de Solo para os produtores Rurais do Município. A programação consiste no beneficiamento das terras para o cultivo do milho, feijão e arroz, já que são culturas que precisam ser trabalhadas no período certo, a fim de evitar possíveis prejuízos para os produtores na hora das colheitas. A prefeitura municipal disponibilizou um trator para ajudar no atendimento a esses produtores resultando em 244 horas de máquina no preparo de solo para beneficiar 256 produtores da zona rural do Município.





**Abril /2022:** A Secretaria realizou um levantamento de cadastros de produtores com bezerras que tenha idade para vacinar contra brucelose. O médico veterinário Dr. Maxwell Holanda Diniz promoveu uma meta de visitas em algumas propriedades do município, esse trabalho é realizado a cada seis meses, desde que a propriedade possua fêmeas em idade de vacinação de 03 a 08 meses de vida. Foi realizado pelo médico veterinário atendimentos clínicos de atestados zoossanitário para caprinos e bovinos.



**Maior 2022:** No mês de Maio, a secretaria promoveu a abertura da 1ª etapa da Campanha de Vacinação Contra Febre-Aftosa de 2022, A Prefeitura Doa aos produtores do município 3.800 doses da vacina distribuídas para os criadores de todas as comunidades rurais do município. Houve a divulgação da campanha e atualização para os cadastros de todos os criadores do município através das redes sociais e carro de som na cidade.



**Junho, Julho e Agosto de 2022:** Iniciou o atendimento aos produtores que fazem armazenamento de forragem para o período de estiagem. Propondo a todos a máquina picadeira e orientação técnicas para aqueles que necessitaram, A Secretaria também realiza laudos de vistoria junto EMPAE para o Programa Garantia Safra 2021/2022. Segundo informações fornecidas por agricultores de algumas localidades no Município, as chuvas foram desfavoráveis e mal distribuídas em toda região, tornando sérios problemas para todas as culturas no estado de desenvolvimento. Em decorrência deste fato negativo, já se pode avaliar um percentual desfavorável para colheita em 2022. Dados coletado pelo técnico vistoriador demonstra que, dos 30 (trinta) agricultores visitados todos relataram danos causado pela a estiagem nas lavouras de milho e feijão, o que se pode avaliar um percentual de perda de 90% (noventa) da produção para este ano de 2022.

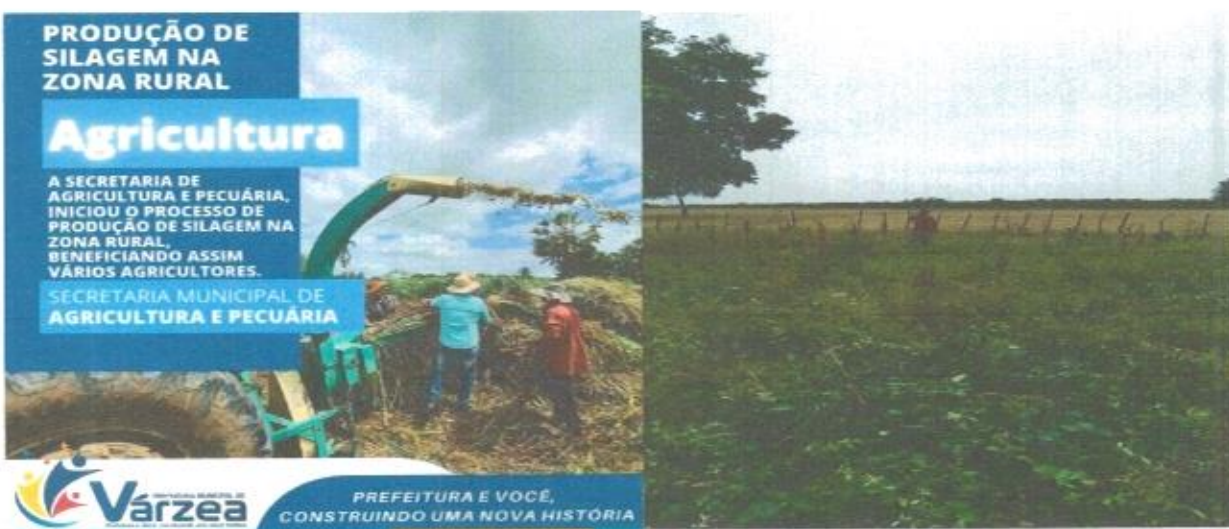

**Setembro e Outubro de 2022:** A Secretaria da Agricultura e Pecuária juntamente com a CMDRS e a EMAPAER local participaram de reunião com os coordenadores de planejamento sobre as inscrições do Garantia Safra 2022/2023, e dentro do período realizaram as inscrições para o programa Garantia Safra 2022/2023, e em seguida deu-se inicio as inscrições em todas as Comunidades Rurais do município.





**Novembro e Dezembro de 2022:** A Secretaria da Agricultura e Pecuária realizou a programação para a "2ª Etapa da Campanha de Vacinação Contra Febre Aftosa de 2022" em todas as Comunidades Rurais do Município. A abertura aconteceu na Comunidade Ipueiras Fundas, a Prefeitura doou 1.800 doses da vacina Contra a Febre Aftosa para todos os criadores do Município e só serão vacinados os bovinos de 0 a 24 meses de vida.



Dessa forma encerramos as atividades do ano de 2022, ressaltando fatores que contribuiram para um melhor alcance dos objetivos, as parcerias realizadas, articulação intersetorial, empenho da equipe que compõe a Secretaria e adesão do público-alvo que é o homem do campo, aumentando e melhorando a resolutividade e às demandas realizadas. Com isso finalizamos nossas atividades de 2022.

  
 Manoel Miguel de Medeiros  
 Secretário Municipal da Agricultura e Pecuária  
 Manoel Miguel de Medeiros  
 Secretário Mun. de Agricultura  
 CPF.: 839.029.378 - 15





**ESTADO DA PARAÍBA  
MUNICÍPIO DE VÁRZEA  
PREFEITURA MUNICIPAL**

GPM/Ofício N°. 238/2022

Em, 22 de dezembro de 2022.

Do Prefeito Municipal de Várzea – PB

Aos Senhores Secretários Municipais

Assunto: Solicitação (FAZ)

Senhor(a) Secretário(a),

Aproxima-se o período para o encaminhamento de Prestação de Contas Anuais (PCA) das Prefeituras no exercício 2022, cujo prazo está próximo de encerrar, e o não cumprimento acarreta multa e outros transtornos à administração. Portanto, solicitamos que providencie o relatório de atividades desenvolvidas pela secretaria a qual é titular no decorrer do exercício 2022.

Outrossim, informamos que o relatório deve ser em enviado impresso devidamente assinado pelo secretário titular da pasta e por e-mail para pm@varzea.pb.gov.br com fonte arial e tamanho 12. Lembramos ainda que evitem colocar muitas fotos ou desenhos, pois isto torna o relatório muito grande não permitindo o envio pelo portal do gestor.

Ao ensejo renovamos nossos protestos de estima e consideração.

Recibido  
22/12/2022  
Obs: Saúde só  
pode entregar quando  
fechar o RAG, conforme  
a foi complementar 141

Otoni Costa de Medeiros  
Prefeito Constitucional

RECEBIDO  
23-12-2022

Aos Ilmos. Srs.

Secretários Municipais

Várzea – PB

Rec. em 24/12/22  
Dário Araújo

Recibido em  
22/12/2022



**ESTADO DA PARAÍBA**  
**PREFEITURA MUNICIPAL DE VÁRZEA**  
**SECRETARIA MUNICIPAL DE EDUCAÇÃO**



**RELATÓRIO ANUAL DE EDUCAÇÃO 2022**

**VÁRZEA – PB**

**PREFEITO CONSTITUCIONAL – Otoni Costa de Medeiros**  
**SECRETÁRIO MUNICIPAL DE EDUCAÇÃO - José Amilton da Costa**

# RELATÓRIO ANUAL DE EDUCAÇÃO 2022

VÁRZEA – PB

## PREFEITURA MUNICIPAL DE VÁRZEA – PB

Rua Manoel Dantas, Nº. 279 – Bairro: Centro – CEP: 58.620-000

Tel: (83) 3469-1158

[www.varzea.pb.gov.br](http://www.varzea.pb.gov.br)

E-mail: [pm@varzea.pb.gov.br](mailto:pm@varzea.pb.gov.br)

## SECRETARIA MUNICIPAL DE EDUCAÇÃO – SME

Rua José Tibúrcio de Medeiros, Nº. 40 – Bairro: Centro – CEP: 58.620-000

Tel: (83) 3469-1158

E-mail Institucional: [pmeducacao@varzea.pb.gov.br](mailto:pmeducacao@varzea.pb.gov.br)

E-mail do Secretário: [amilcos@hotmail.com](mailto:amilcos@hotmail.com)

## CONSELHO MUNICIPAL DE EDUCAÇÃO

Rua José Tibúrcio de Medeiros, Nº. 40 – Bairro: Centro – CEP: 58.620-000

Tel: (83) 3469-1158



## APRESENTAÇÃO

Certamente os avanços alcançados pela Educação Municipal repercutiram muito sobre a população local e regional, especialmente, no tocante aos indicadores educacionais e, acima de tudo, nas experiências exitosas. Hoje, a nossa atenção bem como do PNE se volta para eliminação e redução da evasão e repetência, garantindo o acesso e a permanência escolares. Todavia, esses desafios requerem medidas estruturantes e urgentes, que assegurem a continuidade das conquistas e permitam o enfrentamento desses desafios, quais sejam, a universalização da educação básica e o enfrentamento ao analfabetismo, meta primordial dos Planos de Educação.

Assim, o Município de Várzea - PB apresentou grandes conquistas para a educação pública nos últimos anos, das quais se podem destacar, entre outras, um dos melhores IDEB (2021) do Estado e da Região Nordeste (6,7 nas séries iniciais e 5,4 nas séries finais), os níveis de proficiência em Língua Materna (Português) e Matemática, divulgados pela mídia escrita e televisada, tornando-se uma das cidades que mais aprova em concursos públicos.

Contudo, como em outras regiões do Brasil, grandes desafios se impõem para a gestão da educação pública municipal, devido à transição demográfica, redução de filhos por núcleo familiar, com o acentuado envelhecimento da população, limitando o quantitativo de alunos, base da redistribuição dos recursos do FUNDEB, havendo a necessidade de um novo modelo de atenção e a reorganização das suas redes escolares.

Ao longo do tempo, o modelo vigente se organizou mais pelo molde econômico do que pelas necessidades da educação in loco (proposição técnica). Isto fica mais evidente ao compararmos a insuficiência de recursos do FUNDEB para atender a demanda (nº de professores e funcionários) aos resultados obtidos. Tais dados demonstram a fragilidade das estratégias e a dinâmica perversa que regem o cuidado no sistema educacional, quando se baseia na 'per capita' de cada edilidade.

O Relatório Anual de Educação tem por objetivo apresentar o planejamento, avanços e ações realizadas pela Secretaria Municipal de Educação no ano letivo de 2022, como instrumento norteador das ações feitas e por fazer além da qualificação permanente do Sistema Educacional.

A partir deste momento, haverá alinhamento entre as ações estratégicas da Secretaria da Educação com as ações intersetoriais do Plano de Governo e, posteriormente, com a sua execução orçamentária.

  
**José Amilton da Costa**  
**Secretário Municipal de Educação**

## INTRODUÇÃO

O Município de Várzea – PB, de acordo com a estimativa do IBGE no ano de 2017, é composto por uma população de aproximadamente de 2.820 habitantes com 930 famílias.

O Relatório Anual de Educação 2022 foi elaborado baseando-se no Plano Municipal de Educação (atual PME 2015-2024), o Instituto Brasileiro de Estatística e Geografia – IBGE e os dados do Instituto de Pesquisas Educacionais Anísio Teixeira – INEP, onde, estão apresentados os dados quantitativos do censo escolar referentes às taxas de aprovação, evasão e repetência.

### 1. CARACTERIZAÇÃO DO MUNICÍPIO DE VÁRZEA

#### 1.1 - Aspectos Geográficos (Localização)

Várzea, município do estado da Paraíba, localizado na **Mesorregião** da Borborema, na **Microrregião** do Seridó Ocidental Paraibano, está incluído na área geográfica de abrangência do Semiárido brasileiro, do Polígono das Secas (cf. Ministério da Integração Nacional em 2005) cuja delimitação tem como critérios os índices pluviométrico e de aridez e o risco de seca. A sede municipal localiza-se a uma altitude de 265 metros, com coordenadas de 721.936EW e 9.250.994NS, distando 237,912 km da capital, no fuso horário UTC-3.

#### 1.2 - Aspectos Socioeconômicos

O município de Várzea foi criado pela lei n.º 2.683 em 22 de Dezembro de 1961 e instalado em 11 de Janeiro de 1962. Com área territorial de **190 km<sup>2</sup>** representa **0,3374 %** do Estado, **0,0123 %** da Região e **0,0022 %** de todo o território brasileiro. De acordo com o Censo IBGE (2010), tem uma população de 2.504 habitantes (68,4% residem na zona urbana e 31,6% na zona rural) com uma densidade demográfica de 13,15 hab/km<sup>2</sup>. Seu IDH - Índice de Desenvolvimento Humano é de **0,807** segundo o Atlas de Desenvolvimento Humano/PNUD (2012).

Do total de domicílios urbanos particulares permanentes, aproximadamente 99% apresentam esgotamento sanitário, com abastecimento de água e coleta semanal de lixo para o aterro sanitário.

#### 1.3 - Aspectos Fisiográficos

Várzea possui clima Bsh-Tropical, quente, seco, semiárido com chuvas de verão. Graças à divisão do Estado da Paraíba em regiões bioclimáticas, o município enquadra-se no bioclima 2b-Sub-desértico, quente, de tendência tropical, com 9 a 11 meses secos. A pluviometria média anual é de 600 a 800 mm com distribuição irregular. A vegetação é do tipo Caatinga-Seridó e a temperatura média anual, de 28°C.



A topografia mostra um relevo com predominância de declive de média à baixa com exceção de áreas situadas nas porções oeste onde ocorre a serra da Cozinha, sudeste onde ocorre a serra da Mandioca e ao sul onde ocorre a serra da Viola. Nestas áreas as costas variam de 533 metros a 630 metros. As costas diminuem de sudoeste e sul para norte onde ocorrem as costas mais baixas chegando a 240 metros como acontece nas proximidades do Trapiá, já no limite norte com o vizinho Estado do Rio Grande do Norte.

## 1.4 - Aspectos Educacionais

O desenvolvimento da educabilidade no município de Várzea PB aparece do espírito do seu povo, do modo de vida e das condições que nos são oferecidos por nossos gestores. Portanto, o educando hoje atinge um número bastante significativo de aprovação em cursos e concursos públicos em diversas áreas. A educação conquistou bons índices de desenvolvimento humano e superou todas as expectativas dos especialistas em educação pública do estado onde teremos a oportunidade de observar.

Várzea, cidade bastante forte na área da educação pública, apresentou em 2021, conforme dados estatísticos, uma das maiores notas do IDEB nas séries iniciais e finais do estado da Paraíba, respectivamente 6,7 e, 5,4 - destaque nas regiões Norte e Nordeste, sendo referência nacional nos indicadores educacionais e sociais (INEP). Segundo dados oficiais, não apresenta aluno em idade escolar fora da escola e as taxas de evasão e repetência são quase nulas (**Censo Escolar**). O município detém o menor índice de analfabetismo do Estado e da região Nordeste, com apenas 2,1% da população não alfabetizada (IBGE).

A edilidade conta com 03 (quatro) estabelecimentos de ensino infantil (pré-escola) e fundamental menor (séries iniciais) na zona rural, quais sejam EMEIF Cristina Elizeu de Medeiros – Assentamento São Vicente/Caiçaras; EMEIF Hermínio Silvano da Silva – Comunidade Quilombola Pitombeira; EMEIF José Inácio de Moraes – Comunidade Viola. Na zona urbana ou sede municipal, possui 01 (um) estabelecimento de ensino fundamental (1º ao 9º ano - séries iniciais, finais e EJA) - a EMEIF Sandoval Rubens de Figueiredo; 01 (uma) Creche Municipal Joana de Araújo Moraes para uma clientela de 2 a 5 anos (maternal e pré-escolar); e 01 (uma) escola de ensino médio (ECI Prof. Odilon de Figueiredo). Todas juntas atendem a um universo estudantil de aproximadamente 600 (seiscentos) alunos. O município tem-se preocupado com a formação e qualificação profissional, disponibilizando transporte escolar para os universitários e estudantes secundaristas dos Institutos Federais (IFE) e Instituições de Ensino Superior (IES) em Santa Luzia-PB e Patos-PB e, Caicó-RN, diuturnamente (manhã, tarde e noite) além da bolsa universitária para os estudantes de outras localidades mais distantes que não desfrutam do transporte escolar.

Conforme o PNUD apresenta IDHM (índice de desenvolvimento humano) de aproximadamente 0,800, disputando com as maiores cidades em arrecadação (João Pessoa, Campina Grande e Cabedelo).



## 2. PROGRAMAS

### 2.1) Programa Nacional de Alimentação Escolar (PNAE) e Programa de Aquisição de Alimentos (PAA):

O Município é atendido pelo **Programa Nacional de Alimentação Escolar (PNAE)**, de natureza suplementar às carências nutricionais dos educandos, orientado pela Nutricionista e a vigilância sanitária, além da aquisição direta de alimentos na Agricultura Familiar (PAA).

### 2.2) Programa Nacional de Transporte Escolar (PNATE):

Além da Merenda, saudável e de boa qualidade, a gestão disponibiliza **Transporte Escolar (PNATE)**, **Amarelinhos a Caminho da Escola (3 ônibus e 4 micro-ônibus)**, para todos os segmentos educacionais – alunos da zona rural para a educação infantil (pré-escolar) e séries iniciais do ensino fundamental e das escolas do campo; alunos da zona rural para as séries finais dos ensinos fundamental, a EJA e ensino médio das escolas urbanas (municipais e estadual), nos turnos matutino, vespertino e noturno. Outra grande preocupação do governante é o cuidado com o **alunado universitário e a formação profissionalizante**: oferecemos **transporte escolar** para esses estudantes universitários e técnicos dos Polos Caicó-RN e, Santa Luzia-PB e Patos-PB, nos turnos manhã, tarde e noite.

### 2.3) Programa Nacional do Livro Didático (PNLD):

A gestão educacional e a equipe pedagógica disponibiliza material didático-pedagógico (cadernos de fortalecimento da aprendizagem) para os alunos e professores, de toda a rede escolar, não medindo esforços para atender a toda demanda.

### 2.4) Programa de Formação em Serviço:

Outro grande desafio administrativo se debruça para a **formação profissional**: todos os anos, professores e funcionários recebem capacitação funcional, na **JEVA (Jornada Educativa Varzeense)**, por meio de formações oferecidas e disponibilizadas pela Secretaria, além da formação continuada nos Programas **PNAIC (Programa Nacional de Alfabetização na Idade Certa)**, **Integra** (programa estadual), **Tempo de Aprender** e **PMPI** ao longo do ano letivo, em parceria com instituições e órgãos governamentais e capacitação para o Pessoal de Apoio (merendeiras e técnicos).

### 2.5) Educação de Jovens e Adultos (EJA):

Vale salientar que o município ainda oferece o **EJA (Educação de Jovens e Adultos)** para aqueles que, por força maior, foram esquecidos ou relegados ao direito de aprender/estudar nos segmentos das séries iniciais e finais do ensino fundamental (na escola sede).

## **2.6) Programa Dinheiro Direto na Escola (PDDE):**

Os conselhos escolares recebem os recursos financeiros do FNDE, e juntamente com a comunidade escolar escolhem e elegem as prioridades na aquisição de materiais e multimeios voltados para a melhoria da qualidade do ensino.

## **2.7) Programa Saúde na Escola (PSE):**

O Programa Saúde na Escola (PSE) visa à integração e articulação permanente da educação e da saúde, proporcionando melhoria da qualidade de vida da população brasileira. Como consolidar essa atitude dentro das escolas? Essa é a questão que nos guiou para elaboração da metodologia das Agendas de Educação e Saúde, a serem executadas como projetos didáticos nas Escolas durante todo o ano letivo como também na distribuição de kits anti-Covid.

## **2.8) Vigilância Sanitária:**

A Vigilância Sanitária é uma atividade multidisciplinar que regulamenta e controla a fabricação, produção, transporte, armazenagem, distribuição e comercialização de produtos e a prestação de serviços de interesse da Saúde Pública. Instrumentos legais, como notificações, autuações e penalidades, são usados como ação preventiva, punindo e combatendo práticas que coloquem em risco a saúde dos cidadãos. A Vigilância Sanitária tem a responsabilidade de fiscalizar e proteger a população da exposição a situações de risco tanto a nível individual, coletivo e ambiental.

Já o acompanhamento nutricional é uma atividade permanente efetivada pela nutricionista educacional, com visitas e diagnósticos periódicos durante todo o ano letivo.

A Vigilância Ambiental e Epidemiológica, sempre em consonância com o currículo escolar e a intersetorialidade, realizou ações de controle do mosquito transmissor da Dengue, Zica e Chikungunya e de combate à Covid-19. Foram desenvolvidas atividades intersetoriais com várias instituições/ entidades, tais como as Secretarias Municipais e Escolas, com objetivo de controlar a infestação pelo mosquito transmissor da dengue e outros (barbeiro). Essas ações incluíram distribuição de panfletos, palestras e mutirões de limpeza que priorizaram áreas de maiores índices de infestação do mosquito ou se constituíam áreas estratégicas.

## **2.9) Rede de Proteção à Criança e ao Adolescente Vítimas de Violência**

O trabalho em rede tem se mantido estruturado principalmente com o Centro de Referência de Assistência Social – CRAS, CREAS, Conselho Tutelar e Secretarias de Educação e Saúde, através de reuniões periódicas de trabalho, palestras e oficinas, de um modo geral.



Em 2022 foram realizadas capacitações aos profissionais da rede para utilização de material e metodologias específicas voltadas ao tema sexualidade e prevenção de violência, em consonância com o currículo escolar e a transversalidade (Programa Escola com Respeito).

**Ações:** Combate à Indisciplina e à Violência; Combate à drogadição.

## **2.10) Necessidades Educacionais Especiais (PNEE) e Acessibilidade:**

A Secretaria de Educação, reforçando a parceria com o Ministério Público, o Conselho Tutelar e o Conselho de Direitos da Criança e do Adolescente, além do apoio incomensurável da Assistência Social, CRAS e CREAS, trabalha o programa de inclusão escolar de **Pessoas com Necessidades Educacionais Especiais (PNEE)**, facilitando o processo de acessibilidade e minimizando as barreiras arquitetônicas impostas pela sociedade (nas escolas Sandoval, de Pitombeira, Viola, Ipoeiras Fundas e Caiçaras-Assentamento).

Outrossim, recebemos através do **PAR (Programa de Ações Articuladas)** insumos e materiais para dar continuidade ao trabalho de montagem da sala de recursos inclusive nas escolas do campo.

## **2.11) Controle de Evasão e Repetência:**

A Equipe Pedagógica engajada com a Secretaria de Educação, a gestão escolar, o Ministério Público e os Conselhos Tutelar e da Criança e do Adolescente busca minimizar os casos de evasão, abandono e repetência escolares mediante um acompanhamento sistemático (FICAI) e o **Busca Ativa, do Selo Unicef**, durante todo o período letivo.

## **2.12) Programa de Educação do Campo:**

Todas as escolas rurais recebem material de apoio, acompanhamento, planejamento e recursos com o intuito de flexibilizar o currículo multisseriado e adequar as metodologias à realidade do campo, integrando o educando ao seu meio (**escola da terra**).

## **2.13) Fardamento Escolar:**

A gestão municipal oferece, anualmente, fardamento escolar para todos os alunos da rede municipal de ensino, da creche ao ensino fundamental e EJA, conforme a lei 147/2007.

## **2.14) Aluno Nota 10:**

A Secretaria de Educação e a Equipe Pedagógica, anualmente, promovem ações de estímulo à frequência, assiduidade e aprovação (**Promoção do Aluno Nota Dez**), utilizando estratégias inovadoras que minimizam a evasão, o abandono e a repetência.



### **2.15) Datas Cívicas:**

A rede municipal trabalha os temas transversais articulados com o currículo escolar e as datas cívicas e culturais: dia das mães, dos pais, da família, da Pátria, do Folclore, festa junina, consciência negra (diversidade cultural) etc.

### **2.16) O Natal das Crianças:**

A Educação Municipal em parceria com a Assistência Social alavancaram esforços para a concretização do projeto nas Escolas Rurais e Urbanas, sendo o fecho na sede municipal, no mês de dezembro de 2022.

### **2.17) Projeto Olimpíadas:**

A Secretaria de Educação em consonância com a Equipe Pedagógica trabalha os conteúdos da prova Brasil-SAEB, Olimpíadas de Língua Portuguesa (OLP), de Matemática (OBMEP) e de Astronomia (OBA) inseridos na grade curricular, semanalmente, o que resulta em excelentes resultados nas avaliações internas e externas.

### **2.18) Plano Municipal de Educação (PME):**

A SME e a Equipe Organizadora elaboraram o Plano Municipal de Educação (PME) com vigência para 2015-2024, observando as diretrizes dos Planos Estadual (PEE) e Nacional (PNE) encontrando-se em estágio de revisão (monitoramento e avaliação), realizando estudos e apontando avanços e/ou desafios.

Também, em consonância com o PME, realizou a Conferência Municipal de Educação, em outubro de 2022.

### **2.19) Plano de Cargos Carreira e Remuneração (PCCR):**

A SME, observando as diretrizes e orientações nacionais, está trabalhando a revisão do Plano de Cargo Carreira e Remuneração (do Magistério) e dos demais trabalhadores em educação.

### **2.20) Base Nacional Curricular Comum (BNCC):**

A SME, a Equipe Pedagógica e os Profissionais da Educação, observando as diretrizes Estadual e Nacional, trabalham na construção de um paradigma que atenda às demandas que a Globalização exige – o currículo alinhado à BNCC.

### **2.21) Festival de Experiências Educacionais de Várzea (FEEV):**

A SME, a Equipe Pedagógica e os Profissionais da Rede Municipal de Educação, realizaram a culminância dos trabalhos desenvolvidos durante o ano letivo no período do aniversário da cidade, expondo-os à população.

### **2.22) Melhoria da Qualidade do Ensino:**

A SME e a Equipe Pedagógica, diante da Globalização e preocupadas com a qualidade do ensino, primam por uma Educação Transformadora, estabelecendo limite por turma (máximo de 25 alunos) além do Piso Salarial do Professores e do Ensino de Inglês e Espanhol, com Formação Ética para a Cidadania.

### **2.23) Infraestrutura:**

A gestão municipal climatizou todas as unidades escolares (rurais e urbanas) desde a Creche ao Ensino Fundamental. Além disso, construiu uma Escola Padrão, na Comunidade Quilombola de Pitombeira. Atualmente, está concluindo a Nova Creche Modelo Joana de Araújo Moraes e a nova sede da EMEIF Sandoval Rubens de Figueiredo.

### **2.24) Estímulo ao Esporte Escolar:**

O município também estimula os educandos a participarem dos jogos escolares em todas as etapas (regional, estadual e nacional), sendo campeões estadual e nacional em algumas modalidades em 2019.

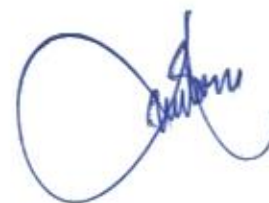

#### 4 - CONSIDERAÇÕES FINAIS

No compromisso de um trabalho sério e com êxito diante da população que é assistida, faz-se necessário a criação de um paradigma esclarecedor dos propósitos que realizamos durante todo o ano de 2022 onde se mostra exclusivamente o compromisso da Gestão, Secretaria Municipal de Educação – SME, equipe pedagógica e, escolas urbanas e do campo, entre outros apoios à educação municipal, resultando um trabalho de referência para os Municípios, o Estado da Paraíba, enfim, a Região Nordeste e o país.



**José Amilton da Costa**  
**Secretário Municipal de Educação**





**ESTADO DA PARAÍBA  
MUNICÍPIO DE VÁRZEA  
PREFEITURA MUNICIPAL**

GPM/Ofício N°. 245/2022

Em, 22 de dezembro de 2022.

Do Prefeito Municipal de Várzea – PB  
Ao Senhor Tesoureiro e/ou setor financeiro  
Assunto: Solicitação (FAZ)

Prezado Senhor,

Aproxima-se o período para o encaminhamento de Prestação de Contas Anuais (PCA) das Prefeituras no exercício 2022, cujo prazo está próximo de encerrar, e o não cumprimento acarreta multa e outros transtornos à administração. Portanto, solicitamos que providencie a relação de todos os bens adquiridos no exercício de 2022 com o nº do tombamento incluindo também nessa relação os da Câmara Municipal e das autarquias, se tiver.

Outrossim, informamos que o relatório deve ser enviado impresso devidamente assinado e por email para [pm@varzea.pb.gov.br](mailto:pm@varzea.pb.gov.br) com fonte arial e tamanho 12.

Ao ensejo renovamos nossos protestos de estima e consideração.

**Otoni Costa de Medeiros  
Prefeito Constitucional**

Ao Ilmo. Sr.  
Tesoureiro e/ou setor financeiro  
Várzea – PB.



Serviços de Controle  
Patrimonial e Educacional Ltda.

## RECIBO E CONFORMIDADE DE DOCUMENTOS

Recebemos e damos conformidade, da ITS- Serviços de controle Patrimonial e Educacional Ltda, CNPJ – 10.580.684/0001-00, sediada a R. Jardelino Pinto Brandão, 97 – Catolé – Campina Grande-PB, através do seu representante legal o Sr. Ivomar Tavares Badu, o relatório final, impresso e em mídia, com 33 (Trinta e tres) páginas, todos rubricadas, referente aos trabalhos de atualização Tombamento/Inventário Patrimonial da Prefeitura Municipal de Várzea-PB, conforme acordado.

Informamos ainda que os serviços foram executados dentro dos padrões de qualidade e prazos contratados, nada havendo que desabone sua conduta.

Recebido em 06/02 /2018

\_\_\_\_\_  
Prefeitura Municipal de Várzea

ITS - Serviços de Controle Patrimonial e Educacional Ltda.  
CNPJ: 105.806.84.0001-00



# RELATÓRIO DOS BENS FÍSICOS DURÁVEIS E PATRIMONIAIS DA PREFEITURA MUNICIPAL DE VÁRZEA-PB – 01/2018

ADMINISTRAÇÃO – OTONI COSTA DE MEDEIROS

RESPONSÁVEL:  
ITS – SERVIÇOS PATRIMONIAIS E EDUCACIONAIS LTDA  
IVOMAR TAVARES BADU  
FONES – 99971.6350





ESTADO DA PARAÍBA  
MUNICÍPIO DE VÁRZEA  
PREFEITURA MUNICIPAL

**ESTADO DA PARAÍBA**  
**PREFEITURA MUNICIPAL DE VÁRZEA**

# **RELATÓRIO DOS BENS FÍSICOS DURÁVEIS E PATRIMONIAIS DA PREFEITURA MUNICIPAL DE VÁRZEA-PB – 01/2018**

**ADMINISTRAÇÃO – OTONI COSTA DE MEDEIROS**

**RESPONSÁVEL:**  
**ITS – SERVIÇOS PATRIMONIAIS E EDUCACIONAIS LTDA**  
**IVOMAR TAVARES BADU**  
**FONES – 99971.6350**



Consultoria Educacional e  
Projetos Arquitetônicos

## INVENTÁRIO ANUAL DOS BENS PATRIMONIAIS

O presente inventário dos bens patrimoniais compreende o levantamento, registro dos bens móveis e imóveis pertencentes à administração pública da Prefeitura Municipal de Várzea-PB, localizados nas diversas unidades de trabalho do Município.

ITS - Consultoria Educacional e Projetos Arquitetônicos  
Rua Jardelino Pinto Brandão, N°97- Bairro: Catolé/ Campina Grande- PB  
Fone: (83) 3331-6179



Consultoria Educacional e  
Projetos Arquitetônicos

### METODOLOGIA UTILIZADA

O levantamento teve início com a identificação dos bens tombados, compreendendo a elaboração de uma listagem dos bens pertencentes à Prefeitura Municipal, distribuídos por unidades de trabalho já estabelecido.

A identificação dos bens patrimoniais da Prefeitura Municipal, foi realizada mediante inspeção "In Loco", que constitui o levantamento físico propriamente dito.

Os Dados obtidos no levantamento estão descritos em formulários próprios que constituem a ficha patrimonial, por secretaria, contendo as informações resultantes do referido levantamento.

A ficha patrimonial tem por objetivo fornecer a situação atualizada de todos os bens duráveis, através de uma codificação numérica, por órgão, para cada peça tombada (passíveis de etiquetagem), bem como a possibilidade, através da Secretaria de administração, sua atualização de acordo com a rotatividade de bens.

Para efeito de controle/atualização dos bens patrimoniais, está inserida na ficha patrimonial, espaço destinado a identificação de novos bens, com uma margem numérica e seqüencial, assim como as baixas efetivadas.

Ainda para efeito de controle, foi inserida no final de cada ficha, por secretaria, termo de responsabilidade, o qual deverá ser assinado e datado pelo responsável e estes, por sua vez, substabelecerá, em modelos em anexo, aos subordinados de cada unidade administrativa tombada.

Campina Grande-PB, 06 de FEVEREIRO de 2018

ITS –SERVIÇOS PATRIMONIAIS E EDUCACIONAIS LTDA

Ivomar Tavares Badu  
Responsável - sócio

ITS - Consultoria Educacional e Projetos Arquitetônicos  
Rua Jardelino Pinto Brandão. N°97- Bairro: Catolé/ Campina Grande- PB  
Fone: (83) 3331-6179



1

## SUMÁRIO

Item	Localização	Quant. itens
1.1	Prefeitura Municipal - Sede	
	itens etiquetáveis	186
	Itens não etiquetáveis	48
	Valor em R\$	63.192,00

Item	Localização	Quant. itens
1.2	Secretaria de Cultura e turismo	
	itens etiquetáveis	03
	Itens não etiquetáveis	04
	Valor em R\$	1.150,00

Item	Localização	Quant. itens
1.3	Agricultura Familiar	
	itens etiquetáveis	18
	Itens não etiquetáveis	83
	Valor em R\$	39.675,00

2.1	Secretaria de Educação - Sede	
	itens etiquetáveis	322
	Itens não etiquetáveis	24
	Valor em R\$	78.025,00

2.2	Telecentro Comunitário Terezinha Araujo de Moraes	
	itens etiquetáveis	84
	Itens não etiquetáveis	23
	Valor em R\$	13.265,00

2.3	Creche Municipal Joana Araujo de Moraes	
	itens etiquetáveis	78
	Itens não etiquetáveis	28
	Valor em R\$	11.930,00

2.4	Ginásio de Esportes/repetidora de TV	
	itens etiquetáveis	18
	Itens não etiquetáveis	03
	Valor em R\$	5.820,00

2.5	Biblioteca Municipal Margarida Batista	
	itens etiquetáveis	317
	Itens não etiquetáveis	03
	Valor em R\$	27.502,00

2

<b>2.6</b>	<b>EMEIF- Sandoval Rubens Figueredo</b>	
	itens etiquetáveis	806
	itens não etiquetáveis	160
	Valor em R\$	100.727,00

<b>2.7</b>	<b>EMEIF – Antonio Ananias de Araujo</b>	
	itens etiquetáveis	76
	Itens não etiquetáveis	15
	Valor em R\$	13.696,00

<b>2.8</b>	<b>EMEIF – Cristina Elizeu de Medeiros</b>	
	Itens etiquetáveis	113
	Itens não etiquetáveis	41
	Valor em R\$	23.655,00

<b>2.9</b>	<b>EMEIF – José Inácio de Moraes</b>	
	itens etiquetáveis	79
	Itens não etiquetáveis	32
	Valor em R\$	18.005,00

<b>2.10</b>	<b>EMEIF – Herminio Silvano da Silva</b>	
	itens etiquetáveis	90
	Itens não etiquetáveis	28
	Valor em R\$	20.850,00

<b>3.1</b>	<b>Secretaria de Saúde - Sede</b>	
	itens etiquetáveis	101
	Itens não etiquetáveis	11
	Valor em R\$	44.145,00

<b>3.2</b>	<b>USF/Unidade Mista de Saúde</b>	
	Itens etiquetáveis	182
	Itens não etiquetáveis	142
		97.085,00

<b>3.3</b>	<b>Centro de Atendimento Especializado - CAE</b>	
	Itens etiquetáveis	53
	Itens não etiquetáveis	16
	Valor em R\$	23.690,00

Ítem	Localização	Quant.itens
<b>3.4</b>	<b>UBS - Pitombeira</b>	
	itens etiquetáveis	08
	Itens não etiquetáveis	04
	Valor em R\$	7.430,00



3

<b>4.1</b>	<b>CRAS – Centro de Referência e Assistência Social</b>	
	itens etiquetáveis	64
	Itens não etiquetáveis	34
	Valor em R\$	29.040,00
<b>4.2</b>	<b>SETRAS – Sec. Do Trabalho e Assist. Social</b>	
	itens etiquetáveis	36
	Itens não etiquetáveis	91
	Valor em R\$	14.206,00
<b>4.3</b>	<b>Serviço de conv. e fortalecimento de vínculos</b>	
	itens etiquetáveis	63
	Itens não etiquetáveis	75
	Valor em R\$	14.190,00
<b>4.4</b>	<b>Centro do Idoso</b>	
	itens etiquetáveis	69
	Itens não etiquetáveis	38
	Valor em R\$	12.490,00
<b>5.1</b>	<b>Frota/equipamentos</b>	
	itens etiquetáveis	15
	Itens não etiquetáveis	03
	Valor em R\$	1.347.000,00
	<b>TOTAL GERAL</b>	
	Total de itens	3.687
	Valor em R\$	1.985.918,00

Várzea, 06 de fevereiro de 2018





ESTADO DA PARAÍBA  
PREFEITURA MUNICIPAL DE VÁRZEA

ITEM 1	Unidade Inventariada: Prefeitura Municipal de Várzea-PB
SUB-ITEM 1.1	Órgão: Sede – Gabinete, Administração, Finanças. Copa, Junta Militar.
Endereço	R. Manoel Dantas, 279
STATUS(S)	1=bom 2= regular 3= recuperável 4 = irrecuperável/anti-econômico

Nº do bem	Qunt.	Descrição do bem	marca	status	Valor em R\$
0001	01	Geladeira	Esmaltec	1	850,00
0002	01	Fogão de 04 bocas	Dako	1	480,00
0003	01	Armário de cozinha	-	1	320,00
0004	01	Liquidificador	Mondial	1	120,00
0005	01	Ar condicionado	Eletrolux	1	640,00
0006	01	Gelágua	Esmaltec	1	560,00
0007	01	Mesa pequena	-	1	80,00
0008	01	Aspirador	Blak-deck	1	120,00
0009/010	02	Longarinas	-	1	620,00
0011	01	Ventilador de parede	Venti-delta	1	160,00
0013	01	Mesa de plástico	-	1	50,00
0014	01	Central telefônica	Intelbras	1	180,00
0015	01	Estabilizador	-	1	60,00
0016	01	Aparelho telefônico	Intelbras	1	60,00
0017	01	Mesa de suporte	-	1	80,00
0018/020	02	Cadeiras de plástico	-	1	60,00
0021	01	Perfurador/encadernador	Galela	1	60,00
0022/023	02	Mesas de plástico	-	1	120,00
0024	01	Guilhotina	Krause	1	60,00
0025	01	Banco de ferro	-	1	70,00
0026/029	04	Cadeiras de plástico	-	1	120,00
0030/031	02	Mesas p/computador	-	1	240,00
0032	01	Armário de aço c/02 portas	-	1	380,00
0033	01	CPU	Goldship	1	480,00
0034	01	Monitor	Samsung	1	180,00
0035	01	Teclado	-	1	40,00
0036	01	Impressora laser-jet 1020	HP	1	280,00
0037	01	Estabilizador	-	1	60,00
0038	01	Maquina de datilografia	Facit	1	120,00
0039	01	Mesa de apoio	-	1	40,00
0040/041	02	Cadeiras estofadas	-	1	220,00
0042	01	longarina c/03 assentos	-	1	310,00
0043/044	02	Mesas para computador	-	1	240,00
0045	01	Armário de aço c/02 portas	-	1	380,00
0046	01	Armário de fórmica pequeno	-	1	280,00
0047	01	Ar condicionado	Eletrolux	1	640,00
0048	01	Cofre médio	-	1	340,00



0049/050	02	Cadeirasde plástico	-	1	60,00
0052	01	Notebook ns 03410212425	Emachine	1	620,00
0053	01	Notebook ns 03420213325	Emachine	1	620,00
0054	01	Roteador	d-link	1	120,00
0055	01	Impressora Office-jet pro 8000	HP	1	480,00
0056/057	02	Cadeiras estofadas	-	1	240,00
0058	01	Estabilizador	Stay 700	1	60,00
0059	01	Mesa de plástico	-	1	60,00
0060	01	Estabilizador	Sol 1000	1	60,00
0061	01	Estante de aço	-	1	180,00
0062	01	Cadeira estofada	-	1	120,00
0063/064	02	Birôs em L	-	1	360,00
0065/068	04	Estantes de aço	-	1	720,00
0069	01	Cofre pequeno	-	1	340,00
0070	01	Fichário de aço c/04 gavetas	-	1	240,00
0071	01	Armário de formica	-	1	180,00
0072	01	Birô pequeno c/02 gavetas	-	1	160,00
0073	01	Maquina de datilografia	Facit	1	160,00
0074	01	CPU	Goldship	1	640,00
0075	01	Impressora lx 300	Epson	1	380,00
0076	01	Impressora laser-jet 1020	HP	1	320,00
0077	01	Impressora Office-jet	HP	1	380,00
0078	01	Estabilizador	Stay-700	1	60,00
0079	01	Monitor	Sansung	1	180,00
0080	01	Teclado	-	1	60,00
0081	01	Notebook ns 03410216325	Emachine	1	640,00
0082	01	Notebook ns 03423592825	Emachine	1	640,00
0083	01	Notebook ns 03410221925	Emachine	1	640,00
0084	01	CPU	Multilaser	1	650,00
0085	01	Monitor	Sansung	1	180,00
0086/088	03	Teclados	-	1	180,00
0089	01	Impressora SCX-4223f	Sansung	1	390,00
0090	01	Estabilizador	-	1	60,00
0091	01	Ar condicionado	eletrolux	1	640,00
0092	01	Estabilizador	-	1	60,00
0093	01	Mesa oval	-	1	80,00
0094/099	06	Cadeiras estofadas	-	1	720,00
0100	01	Roteador	Siroco	1	120,00
0101	01	Hub de 08 portas	-	1	140,00
0102	01	Birô em L	-	1	380,00
0103/104	02	Armários pequenos em fórmica	-	1	280,00
0105	01	Frigobar	Eletrolux	1	550,00
0106	01	Bancada com 03 assentos	-	1	320,00
0107/110	04	Cadeiras de plástico	-	1	120,00
0111/113	03	Cadeiras estofadas	-	1	360,00
0114	01	Ar condicionado Split	Homeco	1	1.200,00
0115	01	Ventilador	Tron	1	120,00
0116/117	02	Armários de aço	-	1	740,00
0118/120	03	Fichários de aço c/04 gavetas	-	1	790,00
0121	01	Armário em fórmica c/02 portas	-	1	180,00
0122/123	02	Birôs em fórmica	-	1	280,00
0124	01	CPU	-	1	640,00
0125	01	Monitor	Sansung	1	180,00



0126	01	Impressora PSC 1510	HP	1	340,00
0127	01	Impressora desk-jet 3920	HP	1	360,00
0128	01	Notebook 8255	CCE	1	840,00
0129	01	Teclado	-	1	120,00
0130	01	Estabilizador	-	1	60,00
0131/133	03	Cadeiras de plástico	-	1	60,00
0134/136	03	Cadeiras estofadas	-	1	360,00
0137	01	Mesa de apoio	-	1	80,00
0138	01	Ar condicionado	Cônsul	1	640,00
0139/141	03	Estantes de aço	-	1	540,00
0142	01	Birô	-	1	280,00
0143	01	CPU	Goldship	1	640,00
0144	01	Teclado	-	1	120,00
0145	01	Monitor	-	1	180,00
0146	01	Armário de aço	-	1	180,00
0147	01	Armário de fórmica	-	1	140,00
0148	01	Monitor	Samsung	1	180,00
0149	01	Impressora 4110	HP	1	380,00
0150	01	CPU	Goldship	1	640,00
0152	01	Ventilador	Alivio	1	120,00
0153	01	Estabilizador	-	1	60,00
0154	01	Cadeira estofada	-	1	120,00
2001	01	Ar condicionado Split	LG	1	1.130,00
2002	01	Notebook ns 661020461101	N3	1	980,00
2003/004	02	Mesas de plástico	-	1	120,00
2005	01	purificador	Soft	1	380,00
2006	01	Geláguia	Esmaltec	1	380,00
2007	01	Longarina de 03 assentos	-	1	930,00
2008	01	Ventilador de parede	delta	1	140,00
2009	01	Porta bandeira em madeira	-	1	120,00
2010	01	Ventilador de parede	Delta	1	140,00
2011/012	02	Ar condicionados Split	-	1	1.250,00
2089	01	Notebook - CB40112	Evolute	1	980,00
2103	01	Notebook - CB 002987	Evolute	1	980,00
2104	01	Notebook - CB002898	Evolute	1	980,00
2105	01	Impressora oficcejet 8610	HP	1	720,00
2379	01	Notebook CB 002897	N3/evolute	1	980,00
2099	01	Notebook CB 002902	Evolute	1	980,00
2090	01	CPU	GMI	1	640,00
2091	01	Monitor	AOC	1	180,00
2092	01	Estabilizador	BMI	1	60,00
2093	01	Impressora multifuncional 8610	Hp	1	720,00
2094	01	Notebook CB002901	Evolute	1	980,00
2095	01	Notebook CB222715	Evolute	1	980,00
2096	01	Notebook CB 002836	evolute	1	980,00
2109	01	Impressora laserjet 1010	Hp	1	380,00
2110	01	Mesa para pc	-	1	120,00
2111	01	Geláguia	Esmaltec	1	360,00
2112	01	Estabilizador	-	1	60,00
2584	01	Notebook ns -1AF145R3F	Positivo	1	4.490,00
2585	01	Notebook ns - 1AF32T176	Positivo	1	4.490,00
n/etiq	13	Cadeiras de plástico	-	1	390,00
n/etiq	01	Roçadeira BR52G(infra)	-	1	1.000,00



n/etiq	01	Escada extrafibra de 23 degraus	Alulev	1	1.067,00
n/etiq	01	Botijão de gás	-	1	60,00
n/etiq	02	Garrafas térmicas	-	1	60,00
n/etiq	08	Utencílios de alumínio	-	1	240,00
n/etiq	02	Botijões de água mineral	-	1	120,00
n/etiq	01	Tela da vista área da cidade	-	1	60,00
n/etiq	06	Aparelhos telefônico	Intelbras	1	360,00
n/etiq	01	Relógio de parede	-	1	40,00
n/etiq	07	Mause	-	1	105,00
n/etiq	03	Pertilheiras de madeira	-	1	360,00
n/etiq	02	Caixas de som p/PC	-	1	30,00
n/etiq	01	Grampeador grande	-	1	20,00
n/etiq	01	Lixeira de metal	-	1	30,00
itens etiquet.	186				
n/etiquet.	48				
					63.192,00

Declaro que foi constatado a presença dos bens acima mencionados, os quais ficarão sob minha inteira responsabilidade, durante minha atuação nesta unidade administrativa.

Nome:

Ass.

ITEM 1	Unidade Inventariada: Prefeitura Municipal de Várzea-PB
SUB-ITEM 1.2	Órgão: Secretaria de Cultura e Turismo
Endereço	Zona Urbana
STATUS(S)	1=bom 2= regular 3= recuperável 4 = irrecuperável/anti-econômico

Nº do bem	Qunt.	Descrição do bem	marca	status	Valor em R\$
2579	01	Birô de 02 gavetas	-	1	260,00
2580	01	Gelágua	Esmaltec	1	650,00
2581	01	Mesa de plástico	-	1	80,00
n/etiq.	04	Cadeiras de plástico	-	1	160,00
					1.150,00
itens etiquet.	03				
n/etiquet.	04				

Declaro que foi constatado a presença dos bens acima mencionados, os quais ficarão sob minha inteira responsabilidade, durante minha atuação nesta unidade administrativa.

Nome:

Ass.

ITEM 1	Unidade Inventariada: Prefeitura Municipal de Várzea-PB
SUB-ITEM 1.3	Órgão: Agricultura Familiar
Endereço	Zona Urbana
STATUS(S)	1=bom 2= regular 3= recuperável 4 = irrecuperável/anti-econômico



Nº do bem	Qunt.	Descrição do bem	marca	status	Valor em R\$
2401/404	04	Estantes de aço inox 04 band	-	1	5.280,00
2405	01	Bebedouro MF40, 02 torneiras inox	Masterfrio	1	750,00
2406/407	02	Carros para detritos 80 lt.	Hergus	1	2.840,00
2408	01	Caixa térmica	-	1	390,00
2409	01	Lavadora de alta pressão 1600 lb	Eletrolux	1	560,00
2410	01	Maquina de embalagem inox	Embalafil	1	820,00
2411	01	Seladora a vácuo ind. 410 mm	Rr.baião	1	8.200,00
2412	01	Estufa	w-3	1	209,00
2413	01	Balança digital BK300	Balmaq	1	1.650,00
2414	01	Fogão industrial de 04 bocas	Progas	1	2.290,00
2415/418	04	Mesas de inox, 03 c/01 e 01c/02 cubas	-	1	9.350,00
n/etiq	06	Extintores de 10 kgs	-	1	1.800,00
n/etiq	06	Extintores de 6 kgs	-	1	1.500,00
n/etiq	11	Facas de 08"	Mundial	1	291,00
n/etiq	02	Carrinhos de limpeza	-	1	1.240,00
n/etiq	15	Tábuas de 500x300x10 mm	Polyword	1	770,00
n/etiq	10	Aventais	-	1	120,00
n/etiq	10	Botas	Vulcão	1	350,00
n/etiq	04	Lixeiras	-	1	79,00
n/etiq	08	Paneles de alumínio de 1 e 2 lts	-	1	188,00
n/etiq	01	Panela pressão de 07 lts	-	1	138,00
n/etiq	10	Pás de polietileno 100x2	Solrac	1	860,00
					39.675,00
itens etiquet.	18				
n/etiquet.	83				

eu declaro que foi constatado a presença dos bens acima mencionados, os quais ficarão sob minha inteira responsabilidade, durante minha atuação nesta unidade administrativa.

Nome: \_\_\_\_\_ Ass. \_\_\_\_\_

ITEM 2	Unidade Inventariada: Secretaria de Educação
SUB-ITEM 2.1	Órgão: Sede
Endereço	Rua José Tiburcio, 40
STATUS(S)	1=bom 2= regular 3= recuperável 4 = irrecuperável/anti-econômico

Nº do bem	Qunt.	Descrição do bem	marca	status	Valor em R\$
0155/165	11	Estantes de aço	-	1	1.980,00
0166/167	02	Mesas de computador	-	1	240,00
0168	01	CPU	Goldship	1	640,00
0169	01	Monitor	Samsung	1	180,00
0170	01	Impressora 3920	HP	1	360,00
0171	01	Estante de aço	-	1	180,00
0172	01	Fichário de 04 gavetas	-	1	280,00
0173	01	Mesa de apoio	-	1	120,00
0174/178	05	Cadeiras de plástico	-	1	150,00
0179	01	Roteador	d-link	1	80,00



0180	01	Estabilizador	-	1	60,00
0181	01	Teclado	-	1	120,00
0182	01	Cadeira estofada	-	1	120,00
0183	01	Notebook 03502198	Itautec	1	980,00
0184	01	Geladeira	Cônsul	1	850,00
0185	01	Antena parabólica	Gesag	1	340,00
0186	01	Exaustor para split	Totaline	1	1.200,00
0187/190	04	Estante de madeira	-	1	480,00
0191/193	03	Mesas de plastico	-	1	180,00
0194/197	04	Gelaguas	-	1	1.520,00
0198	01	Mesa de reunião	-	1	180,00
0199/207	09	Cadeiras de ferro	-	1	630,00
0209/211	03	Cpus	Vccom	1	2.040,00
0212/214	03	Monitores	Sansung	1	540,00
0215/217	03	teclados	-	1	360,00
0218/224	07	Mesas para computador	-	1	840,00
0225	01	Estabilizador	-	1	60,00
0226/227	02	Armários de aço c/02portas	-	1	760,00
0228/229	02	Fichários de04 gavetas	-	1	690,00
0230	01	Estante de aço	-	1	180,00
0231/232	02	Biros de 03 gavetas	-	1	480,00
0233/235	03	Mesas para computador	-	1	360,00
0236	01	CPU	LG	1	640,00
0237	01	Monitor	Sansung	1	180,00
0238	01	CPU	Positivo	1	640,00
0239	01	Monitor	Positivo	1	180,00
0240	01	Estabilizador	-	1	60,00
0241/242	02	Teclados	-	1	240,00
0243	01	Impressora AL 2040 cs	Sharp	1	360,00
0244/248	05	Cadeiras de madeira	-	1	400,00
0249	01	Ventilador de parede	Loa	1	140,00
0250	01	Cadeira de madeira	-	1	80,00
2097/099	03	Cpus	GMI	1	1.940,00
2100/102	03	Monitores	Aoc	1	540,00
2106/108	03	Estabilizadores	-	1	180,00
2113	01	Notebook cb002788	Core is	1	980,00
2114	01	Notebook cb002893	Evolute	1	980,00
2115	01	Armário de aço	-	1	220,00
2116	01	Impressora TX 610	Epson	1	840,00
2117/118	02	Monitores lcd	Sansung	1	360,00
2119/121	03	Estabilizadores	-	1	180,00
2605/812	209	Conjuntos mesa/cadeira escolar	-	1	50.160,00
n/etiq	04	Teclados	-	1	480,00
n/etiq	04	Caixas de som p/pc	-	1	80,00
n/etiq	03	Fone de ouvido p/PCi	-	1	45,00
n/etiq	01	Filtro cerâmico	-	1	20,00
n/etiq	06	Instrumentos musicais	-	1	800,00
n/etiq	06	Mausers	-	1	120,00
itens etiquet.	322				
itens n/etiquet.	24				



78.025,00
Declaro que foi constatado a presença dos bens acima mencionados, os quais ficarão sob minha inteira responsabilidade, durante minha atuação nesta unidade administrativa.
Nome: _____ Ass. _____

ITEM 2	Unidade Inventariada: Secretaria de Educação
SUB-ITEM 2.2	Órgão: Telecentro Comunitário
Endereço	Rua José Tiburcio
STATUS(S)	1=bom 2= regular 3= recuperável 4 = irrecuperável/anti-econômico

Nº do bem	Qunt.	Descrição do bem	marca	status	Valor em R\$
0251/263	13	Mesas para computador	-	1	1.560,00
0264	01	CPU ns 3787063	Positivo	1	320,00
0265	01	CPU ns 3787093	Positivo	1	320,00
0266	01	CPU ns 3787366	Positivo	1	320,00
0267	01	CPU ns 3787582	Positivo	1	320,00
0268	01	CPU ns 3787125	Positivo	1	320,00
0269	01	CPU ns 3801821	Positivo	1	320,00
0270	01	CPU ns 3755564	Positivo	1	320,00
0271	01	CPU ns 3762685	Positivo	1	320,00
0272	01	CPU ns 3786980	Positivo	1	320,00
0273	01	CPU ns 3787471	Positivo	1	320,00
0274	01	CPU ns 3755392	Positivo	1	320,00
0275/285	11	Teclados	-	1	1.320,00
0286/296	11	Monitores LCD	Positivo	1	1.980,00
0297/308	12	Estabilizadores	MIE	1	720,00
0309	01	Ar condicionado split	-	1	1.240,00
0310	01	Impressora phaser 3125	Xerox	1	480,00
0311	01	Roteador	D-link	1	120,00
0312	01	Receptor	Vsat-1503	1	140,00
0313	01	Armário em fórmica	-	1	180,00
0314/331	18	Cadeiras de tubos/plástico	-	1	1.260,00
0332	01	Quadro de aviso, uso pincel	-	1	80,00
0333/334	02	Cadeiras de tubos/plástico	-	1	140,00
n/etiq	11	Mouses	-	1	220,00
n/etiq	11	Fones de ouvido	-	1	165,00
n/etiq	01	Webcam	-	1	140,00
					13.265,00
itens etiquet.	84				
itens n/etiquet.	23				

Declaro que foi constatado a presença dos bens acima mencionados, os quais ficarão sob minha inteira responsabilidade, durante minha atuação nesta unidade administrativa.

Nome: \_\_\_\_\_ Ass. \_\_\_\_\_

ITEM 2	Unidade Inventariada: Secretaria de Educação
--------	----------------------------------------------



SUB-ITEM 2.3	Órgão: Creche Municipal
Endereço	Rua Anisio Mariano da Silva
STATUS(S)	1=bom 2= regular 3= recuperável 4 = irrecuperável/anti-econômico

Nº do bem	Qunt.	Descrição do bem	marca	status	Valor em R\$
0335/355	21	Cadeiras infantis	-	1	735,00
0356	01	TV de 32"	Samsung	1	920,00
0357	01	Aparelho de DVD	Sony	1	120,00
0358/359	02	Estantes de aço	-	1	360,00
0360/364	05	Mesas infantis	-	1	400,00
0365	01	Mesa de suporte	-	1	120,00
0366	01	Ventilador de parede	Loren	1	140,00
0367	01	Quadro p/uso pincel	-	1	120,00
0368	01	Banco de madeira	-	1	80,00
0369	01	Mesa p/computador	-	1	120,00
0370	01	Mesa infantil	-	1	80,00
0371	01	Armário de aço c/02 portas	-	1	360,00
0372/373	02	Estantes de aço	-	1	360,00
0374	01	Notebook ns 7906416	Acel	1	980,00
0375	01	Impressora offjet -pro 8000	HP	1	540,00
0376	01	Ventilador	-	1	120,00
0377	01	Birô de aço	-	1	160,00
0378/380	03	Cadeiras estofadas	-	1	360,00
0381/382	02	Cadeiras escolares	-	1	80,00
0383	01	Banco de madeira	-	1	80,00
0384	01	Geladeira	Eletrolux	1	850,00
0385	01	Geláqua	-	1	360,00
0386	01	Fogão de 02 bocas	Aterma	1	460,00
0387	01	Armário de cozinha	-	1	360,00
0388	01	Cadeira estofada	-	1	120,00
0389	01	Mesa de plástico	-	1	80,00
0390	01	Estante de aço	-	1	180,00
0391/403	12	Cadeiras infantis	-	1	420,00
0404/411	09	Mesas infantis	-	1	720,00
0412	01	Mesa p/professor	-	1	120,00
n/etiq	06	Cadeiras pequenas de plástico	-	1	210,00
n/etiq	01	Aparelho telefônico	-	1	120,00
n/etiq	01	Liquidificador	-	1	140,00
n/etiq	01	Balde de 200 L	-	1	380,00
n/etiq	01	Botijão de gás	-	1	80,00
n/etiq	01	Garrafa térmica	-	1	40,00
n/etiq	01	Porta garrafão de mineral	-	1	120,00
n/etiq	06	Botijões de mineral	-	1	480,00
n/etiq	09	Cadeiras pequena,de plástico	-	1	315,00
n/etiq	01	Ventilador de parede	-	1	140,00
					11.930,00
Itens /etiq	78				
itens n/etiquet.	28				



Declaro que foi constatado a presença dos bens acima mencionados, os quais ficarão sob minha inteira responsabilidade, durante minha atuação nesta unidade administrativa.

Nome:

Ass.

ITEM 2	Unidade Inventariada: Secretaria de Educação
SUB-ITEM 2.4	Órgão: Ginásio de Esportes Joaquim Medeiros de Sousa e Repetidora de TV
Endereço	Rua Pe Jerônimo
STATUS(S)	1=bom 2= regular 3= recuperável 4 = irrecuperável/anti-econômico

Nº do bem	Qunt.	Descrição do bem	marca	status	Valor em R\$
0413	01	Armário de aço c/02 portas	-	1	380,00
0414/415	02	Estantes de aço	-	1	360,00
0416	01	Armário de madeira	-	1	160,00
0417	01	Banco de madeira	-	1	120,00
0418/419	02	Cadeiras estofadas	-	1	240,00
0420	01	Mesa de ping-pong	-	1	360,00
0421	01	Bebedouro com 02 terminais	Max-gel	1	480,00
0422	01	Gelágua	-	1	360,00
0423	01	Ar condicionado	Eletrolux	1	640,00
0424/426	03	Transmissores de sinal de TV	-	1	1.140,00
0427/429	03	Receptores de sinal de TV	-	1	960,00
0430	01	TV de 14"	Cce	1	180,00
n/etiç	01	Quadro de avisos	-	1	80,00
n/etiç	02	Traves de futsal	-	1	360,00
					5.820,00
itens/etiç	18				
itens n/etiç.	03				

Declaro que foi constatado a presença dos bens acima mencionados, os quais ficarão sob minha inteira responsabilidade, durante minha atuação nesta unidade administrativa.

Nome:

Ass.

ITEM 2	Unidade Inventariada: Secretaria de Educação				
SUB-ITEM 2.5	Órgão: Biblioteca, Junta Militar, setor de Identificação e Depósito				
Endereço	Rua José Tiburcio, 40				
STATUS(S)	1=bom 2= regular 3= recuperável 4 = irrecuperável/anti-econômico				
Nº do bem	Qunt.	Descrição do bem	marca	status	Valor em R\$
0431/455	26	Estantes de aço	-	1	4.810,00
0456	01	TV de 29"	Gradiente	1	840,00
0457	01	Toca CD logic-deck	Cce	1	140,00
0458/459	02	Caixas de som	CCE	1	480,00
0460	01	Aparelho de DVD	Gradiente	1	120,00
0461	01	Vídeo cassete	Semp	1	120,00
0462	01	Impressora	HP	1	360,00



0463	01	Estante de aço	-	1	180,00
0464/488	25	Cadeiras estofadas	-	1	3.000,00
0489/494	06	Mesas ovais	-	1	1.080,00
0495	01	Mesa de computador	-	1	120,00
0496/497	02	Ventiladores	Arno	1	280,00
0498	01	CPU horizontal	IBM	1	480,00
0499	01	Monitor	IBM	1	180,00
0500	01	Nobreak	Apc	1	140,00
0501	01	Teclado	IBM	1	120,00
0502	01	Frigobar luxo 800	Cônsul	1	750,00
0503	01	Estante de aço, pequena	-	1	180,00
0504	01	Fogão de 02 bocas	-	1	480,00
		Setor de Identificação			
0505	01	Maquina de datilografia	Facit	1	140,00
0506/507	02	Mesas de apoio	-	1	240,00
0508	01	Fichário de 04 gavetas	-	1	360,00
0509	01	Ventilador	Arno	1	120,00
0510/511	02	Cadeiras	-	1	240,00
0512	01	Medidor de altura	-	1	60,00
0513	01	Mesa de apoio	-	1	80,00
		Junta Militar			
0514	01	Porta Bandeira	-	1	120,00
0515	01	Armário de aço c/02 portas	-	1	360,00
0516	01	Fichário de 04 gavetas	-	1	280,00
0517	01	Maquina de datilografia	Facit	1	120,00
0518	01	Birô c/03 gavetas	-	1	180,00
0519	01	Cofre pequeno	-	1	130,00
0520	01	Birô de ferro de 04 gavetas	-	1	220,00
0521	01	Mesa de apoio	-	1	120,00
0522	01	Impressora lx 300	Epson	1	360,00
0523	01	CPU	Amd	1	640,00
0524	01	Monitor	Samsung	1	180,00
0525	01	Teclado	-	1	120,00
0526/527	02	Cadeiras	-	1	240,00
n/etiq	02	Caixas de som p/ PC	-	1	60,00
n/etiq	01	Mause	-	1	15,00
0528	01	Banco de madeira	-	1	80,00
0529	01	Ventilador	-	1	120,00
n/etiq	01	Estabilizador	-	1	60,00
		Depósito da Sec. Educação			
0530/558	29	Cadeiras escolares, de ferro	-	1	1.305,00
0559/634	76	Cadeiras escolares	-	1	2.128,00
0635/638	04	Cadeiras de ferro	-	1	160,00
0639	01	Birô	-	1	140,00
0640/685	46	Cadeiras infantis	-	1	1.104,00
0686/703	18	Mesas escolares, infantil	-	1	1.080,00
0704/747	44	Mesas escolares	-	1	3.080,00
					27.502,00
itens etiquet.	317				
itens n/etiquet.	03				



Declaro que foi constatado a presença dos bens acima mencionados, os quais ficarão sob minha inteira responsabilidade, durante minha atuação nesta unidade administrativa.

Nome:

Ass.

ITEM 2	Unidade Inventariada: Secretaria de Educação
SUB-ITEM 2.6	Órgão: EMEF – Sandoval Rubens de Figueiredo
Endereço	Rua Pe Jerônimo - centro
STATUS(S)	1=bom 2= regular 3= recuperável 4 = irrecuperável/anti-econômico

Nº do bem	Qunt.	Descrição do bem	marca	status	Valor em R\$
0748/773	26	Cadeiras escolares	-	1	910,00
0774/798	25	Mesas escolares	-	1	1.625,00
0799	01	Mesa p/professor	-	1	140,00
0800	01	Quadro, uso pincel	-	1	120,00
0801/802	02	Ventiladores de parede	Solaster	1	280,00
0803/843	43	Cadeiras escolares	-	1	1.505,00
0844/883	40	Mesas escolares	*	1	2.600,00
0884	01	Birô p/professor	-	1	140,00
0885	01	Quadro, uso pincel	-	1	120,00
0886/887	02	Ventiladores de parede	-	1	280,00
0888/928	41	Cadeiras escolares	-	1	1.435,00
0929/968	40	Mesas escolares	-	1	2.600,00
0969	01	Birô p/professor	-	1	140,00
0970	01	Quadro, uso pincel	-	1	120,00
0971/972	02	Ventiladores de parede	-	1	280,00
0973/015	43	Cadeiras escolares	-	1	1.505,00
1016/058	42	Mesas escolares	-	1	2.730,00
1059	01	Mesa p/professor	-	1	140,00
1060	01	Quadro, uso pincel	-	1	120,00
1061	01	Mesa infantil	-	1	40,00
1062	01	CPU NS 1A178MC1f	Positivo	1	640,00
1063	01	CPU NS 1A178RQ54	Positivo	1	640,00
1064	01	CPU NS 1A178SC55	Positivo	1	640,00
1065	01	CPU NS 1A178SM3P	Positivo	1	640,00
1066	01	CPU NS 1A178G638J	Positivo	1	640,00
1067	01	CPU NS 1A178SK5T	Positivo	1	640,00
1068	01	CPU NS 1A178SK3J	Positivo	1	640,00
1069	01	CPU NS 1A178SF2Z	Positivo	1	640,00
1070	01	CPU NS 1A178RY3I	Positivo	1	640,00
1071/088	18	Monitores LCD	Positivo	1	3.240,00
1089/106	18	Teclados	-	1	2.160,00
1107/114	08	Estabilizadores	Mie-63	1	480,00
1115/116	02	Ar condicionados Split	Eletrolux	1	1.220,00
1117	01	Roteador	D-Link	1	80,00
1118/119	02	Estabilizadores	-	1	120,00
1120/123	04	Mesas infantil	-	1	140,00
1124/125	02	Armários de aço	-	1	760,00
1126	01	Armário de madeira	-	1	280,00
1127/131	04	Estantes de aço	-	1	720,00



1132	01	Birô	-	1	140,00
1133/136	04	Cadeiras de tubos/plástico	-	1	280,00
1137/158	22	Cadeiras escolares	-	1	770,00
1159/189	31	Mesas escolares	-	1	2.015,00
1190	01	Quadro, uso pincel	-	1	120,00
1191/192	02	Ventiladores de parede	tufão	1	280,00
1193/199	07	Cadeiras infantis	-	1	210,00
1200	01	Mesa p/professor	-	1	140,00
1201/216	16	Cadeiras infantis	-	1	400,00
1217/222	06	Mesas infantis	-	1	180,00
1223	01	Data-show	Epson	1	1.340,00
1224	01	TV de 29"	Gradiente	1	750,00
1225	01	Aparelho de DVD	Anvox	1	120,00
1226	01	Mesa p/professor	-	1	140,00
1227	01	Notebook NS 40A022KF22	Simt	1	980,00
1228	01	Estabilizador	Sol-1000	1	60,00
1229	01	Cx de som/amplificador WA-7000	Walfair	1	360,00
1230/231	02	Cadeiras	-	1	240,00
1232	01	Mesa de apoio	-	1	80,00
1233/1243	11	Estantes de aço	-	1	1.980,00
1244	01	Ventilador	Arge	1	120,00
1245	01	CPU	Positivo	1	640,00
1246	01	Monitor	Positivo	1	180,00
1247	01	Teclado	-	1	120,00
1248	01	Estabilizador	-	1	60,00
1249/250	02	Estantes de aço	-	1	360,00
1251/2525	02	Armários c/12 portas	-	1	840,00
1253	01	Mesa grande	-	1	260,00
1254	01	Ventilador	Venti-delta	1	140,00
1255/261	07	Cadeiras estofadas	-	1	840,00
1262	01	Gelagua	Esmaltec	1	360,00
1263	01	Aparelho de DVD	Phillips	1	120,00
1264	01	Fogão ind. De 04 bocas	-	1	560,00
1265	01	Maquina de lavar	Arno	1	630,00
1266	01	Geladeira	Cônsul	1	950,00
1267	01	Ventilador	Venti-delta	1	140,00
1268	01	Mesa de cozinha	-	1	180,00
1269	01	Bebedouro grande	-	1	380,00
1270/271	02	Armários de aço, com 02 portas	-	1	760,00
1272/274	03	Fichários de 04 gavetas	-	1	440,00
1275	01	Mimiógrafo	Copiatic	1	180,00
1276	01	Telão para retro-projetor	-	1	360,00
1277	01	Balança	-	1	360,00
1278	01	CPU	Positivo	1	640,00
1279	01	Monitor	positivo	1	180,00
1280	01	Teclado	-	1	120,00
1281	01	Estabilizador	Sol-1000	1	60,00
1282/284	03	Cadeiras	-	1	360,00
1285	01	Birô	-	1	140,00
1354/394	41	Cadeiras escolares	-	1	1.435,00
1395/431	37	Mesas escolares	-	1	2.405,00
1432	01	Mesa para professor	-	1	140,00
1433	01	Quadro, uso pincel	-	1	120,00



1434/459	26	Cadeiras escolares	-	1	910,00
1460/484	25	Mesas escolares	-	1	1.625,00
1485	01	Birô p/professor	-	1	140,00
1486	01	Quadro, uso pincel	-	1	120,00
1487/488	02	Ventiladores de parede	Venti-delta	1	280,00
2122	01	Notebook ns A14hmodpb32917	Evolute	1	980,00
2123	01	Microssistem	philco	1	120,00
2124	01	Tv de 42" lcd	Buster	1	1.750,00
2125	01	Notebook mod 5390	Assus	1	980,00
2126	01	Data show pdk7e535330	Benq	1	1.540,00
2127/131	05	Ventiladores de parede	Tufão	1	700,00
2132	01	Notebook pediq21f	Lenovo	1	980,00
2133	01	Impressora sp3510	Ricoh	1	460,00
2134	01	Microssistema	Mp3	1	120,00
2456	01	Geladeira	Consul	1	1.185,00
2457	01	Fogão industrial de 04 bocas	-	1	650,00
2458	01	Gelágu	Esmaltec	1	650,00
2459/467	09	Cadeiras estofadas	-	1	1.080,00
2468/469	02	Estantes de aço	-	1	640,00
2470	01	Caixa de som	Multilaser	1	630,00
2471	01	Armário de aço de 08 portas	-	1	420,00
2472	01	Armário de aço de 02 portas	-	1	300,00
2473/481	09	Ventiladores de parede	Deltasol	1	1.127,00
2482	01	Ventilador de mesa	Mondial	1	160,00
2483	01	Caixa de som pequena wi fi	multilaser	1	260,00
2484/561	77	Conjunto mesa/cadeira escolar	-	1	17.710,00
2562/569	08	Mesas de professor	-	1	1.760,00
2570/576	07	Quadros branco	-	1	630,00
n/etiq	02	Ventiladores de Téo	-		320,00
n/etiq	20	Mauses	-	1	300,00
n/etiq	01	Roteador	D-Link	1	80,00
n/etiq	01	Webcam	-	1	120,00
n/etiq	12	Cadeiras de plástico	-	1	300,00
n/etiq	20	Bancos de plástico	-	1	400,00
n/etiq	22	Instrumentos musicais	-	1	1.600,00
n/etiq	01	Escada de 07 degraus	-	1	80,00
n/etiq	02	Aparelhos telefônicos	-	1	160,00
n/etiq	01	Liquidificador	Arno	1	140,00
n/etiq	01	Botijão de gas	-	1	80,00
n/etiq	39	Cadeiras de plástico	-	1	1.365,00
n/etiq	34	Utencilios de alumínio	-	1	680,00
n/etiq	02	Garrafas térmicas	-	1	120,00
n/etiq	02	Caixas de som	-	1	120,00
					100.727,00
itens etiquet.	806				
itens n/etiquet.	160				



Declaro que foi constatado a presença dos bens acima mencionados, os quais ficarão sob minha inteira responsabilidade, durante minha atuação nesta unidade administrativa.

Nome:

Ass.

ITEM 2	Unidade Inventariada: Secretaria de Educação
SUB-ITEM 2.7	Órgão: EMEIF – Antonio Ananias de Araujo
Endereço	Sítio Ipueiras Funda
STATUS(S)	1=bom 2= regular 3= recuperável 4 = irrecuperável/anti-econômico

Nº do bem	Qunt.	Descrição do bem	marca	status	Valor em R\$
1711/723	13	Cadeiras escolares	-	1	455,00
1724/733	10	Mesas escolares	-	1	650,00
1734	01	Birô	-	1	140,00
1735	01	Armário de aço	-	1	380,00
1736/737	02	Estantes de aço	-	1	560,00
1738	01	CPU	Intel	1	640,00
1739/743	05	Monitores	LG	1	900,00
1744/748	05	Teclados	-	1	600,00
1749	01	Estabilizador	-	1	60,00
1750/763	14	Cadeiras escolares	-	1	490,00
1764	01	Impressora	Canon	1	460,00
1765/771	07	Mesas escolares	-	1	455,00
1772	01	Geladeira	Cônsul	1	860,00
0653	01	Estante de aço	-	1	280,00
1773	01	Fogão ind. De 02 bocas	-	1	280,00
2219	01	Notebook ns 51248	N3	1	980,00
2220	01	Impressora laserjet M1132	Hp	1	380,00
2221	01	Aparelho de DVD	Philco	1	120,00
2222	01	Tv lcd 29"	Samsung	1	750,00
2223	01	Data show	-	1	1.360,00
2224	01	Caixa de som	Lenox	1	280,00
2225	01	Ventilador	Ventidelta	1	140,00
2226	01	Escada de 08 degraus	-	1	60,00
2227	01	Gelagua	Esmaltec	1	360,00
2228	01	Armário de aço	-	1	280,00
2229	01	Geladeira	Continental	1	760,00
2230	01	Armário de cozinha	-	1	240,00
n/etiq	01	Ventilador de parede	-	1	140,00
n/etiq	03	Fones de ouvido p/PC	-	2	36,00
n/etiq	05	Utencios de aluminio	-	2	100,00
n/etiq	01	Filtro cerâmico	-	1	60,00
n/etiq	03	Baldes de plástico 50 lts.	-	1	180,00
n/etiq	01	Balde de plástico 200 lts.	-	1	180,00
n/etiq	01	Botijão de gas	-	1	80,00
					13.696,00
itens etiquet.	76				
itens n/etiquet.	15				



Declaro que foi constatado a presença dos bens acima mencionados, os quais ficarão sob minha inteira responsabilidade, durante minha atuação nesta unidade administrativa.

Nome:

Ass.

ITEM 2	Unidade Inventariada: Secretaria de Educação
SUB-ITEM 2.8	Órgão: EMEIF – Cristina Elizeu de Medeiros
Endereço	Sítio Caiçara/Assentamento São Vicente
STATUS(S)	1=bom 2= regular 3= recuperável 4 = irrecuperável/anti-econômico

Nº do bem	Qunt.	Descrição do bem	marca	status	Valor em R\$
1774/785	12	Cadeiras escolares	-	1	420,00
1786/797	12	Mesas escolares	-	1	780,00
1798	01	Birô	-	1	140,00
1799	01	Quadro, uso pincel	-	1	120,00
1800	01	Estante de aço	-	1	280,00
1801	01	Gelagua	Continental	1	460,00
1802	01	Estante de aço	-	1	280,00
1803	01	Fogão de 01 boca	-	1	420,00
1804/818	15	Cadeiras escolares	-	1	525,00
1819/820	02	Estantes de aço	-	1	560,00
1821/831	11	Mesas escolares	-	1	715,00
1832	01	Birô	-	1	140,00
1833	01	Armário de aço, 02portas	-	1	380,00
1834	01	Aparelho de DVD	Omnicom	1	120,00
1835	01	Mimiógrafo	Facit	1	160,00
1836	01	CPU	Itautec	1	640,00
1837/841	05	Monitores	Samsung	1	900,00
1842	01	Estabilizador	-	1	60,00
1843/847	05	Teclados	-	1	600,00
1848	01	Impressora AP 1900	Canon	1	380,00
1849	01	Ventilador de parede	-	1	140,00
1850/852	03	Mesas de plástico	-	1	180,00
1853/854	02	Cadeiras	-	1	240,00
1855	01	Aparelho de som	Cce	1	120,00
1856	01	TV/som de 6"	Lenox	1	220,00
2201/203	03	Monitores	Lg	1	540,00
2204/205	02	Cpu	Itautec	1	640,00
2206	01	Armário de aço	-	1	280,00
2207	01	Tv lcd de 32 "	Lg	1	750,00
2208	01	Roteador	Tp-link	1	80,00
2209	01	Escada de apoio	-	1	130,00
2210	01	Modem	Skay edger	1	80,00
2211	01	Retro projetor	Benq	1	1.360,00
2212	01	Aparelho de dvd	Onicon	1	120,00
2213	01	Caixa de som	-	1	280,00
2214	01	Impressora	Broder	1	640,00
2215	01	Notebook	Positivo	1	980,00
2216	01	Notebook	N3	1	980,00



2217	01	Armário de cozinha	-	1	260,00
2218	01	Fogão de 04 bocas	Dako	1	540,00
2586/596	11	Conjuntos mesa/cadeira escolar	-	1	2.530,00
5597	01	Bebedouro	Esmaltec	1	650,00
n/etiq	12	Jogos de mesa/cadeira escolar	-	1	3.120,00
n/etiq	01	Botijão de gás	-	1	80,00
n/etiq	09	Utencílios de alumínio	-	1	180,00
n/etiq	04	Baldes de plástico	-	1	160,00
n/etiq	02	Garrafas térmicas	-	1	80,00
n/etiq	01	Relógio de parede	-	1	20,00
n/etiq	05	Mouses	-	1	100,00
n/etiq	05	Fones de ouvido p/PC	-	1	75,00
itens etiquet.	113				
itens n/etiquet.	41				
					23.655,00

Declaro que foi constatado a presença dos bens acima mencionados, os quais ficarão sob minha inteira responsabilidade, durante minha atuação nesta unidade administrativa.

Nome:

Ass.

ITEM 2	Unidade Inventariada: Secretaria de Educação
SUB-ITEM 2.9	Órgão: EMEIF – José Inácio de Moraes
Endereço	Sítio Viola
STATUS(S)	1=bom 2= regular 3= recuperável 4 = irrecuperável/anti-econômico

№ do bem	Qunt.	Descrição do bem	marca	status	Valor em R\$
1882/897	16	Cadeiras escolares	-	1	560,00
1898	01	Armário de aço	-	1	280,00
1899	01	Birô	-	1	140,00
1900	01	Quadro, uso pincel	-	1	120,00
1901/905	05	Mesas escolares	-	1	325,00
1906	01	Scanner 3300C	scanjet	1	560,00
1907/911	05	CPU's	Samsung	1	3.200,00
1912	01	Geladeira	Continental	1	850,00
1913	01	Estante de aço	-	1	280,00
1914	01	Fogão ind. De 02 bocas	-	1	360,00
1915/918	04	Cadeiras escolares	-	1	140,00
1919/921	03	Mesas escolares	-	1	190,00
2246	01	Fogão de 02 bocas	-	1	360,00
2247/249	03	Cpus Itautec(2)	Positivo(1)	1	1.940,00
2250/254	05	Monitores (3 samsung)	Lg (2)	1	900,00
2255/259	05	Teclados	-	1	600,00
2260	01	Mesa de professor	-	1	140,00
2261/278	18	Conjunto mesa/cadeira escolar	-	1	4.680,00
2279/280	02	Ventiladores de parede	-	1	280,00
2281	01	Cadeira estofada	-	1	120,00
2282	01	Quadro branco	-	1	120,00



2598	01	Gelagua	Esmaltec	1	650,00
2599	01	Sanduicheira		1	120,00
n/etiq	05	Estabilizadores	-	1	300,00
n/etiq	06	Fones de ouvidop/PC	-	1	90,00
n/etiq	05	Mauses	-	1	100,00
n/etiq	06	Cadeiras de plástico, infantis	-	1	180,00
n/etiq	04	Cadeiras escolares	-	2	140,00
n/etiq	01	Liquidificador	Wallita	1	140,00
n/etiq	07	Utencilios de aluminio	-	1	140,00
					18.005,00
itens etiquet.	79				
itens n/etiquet.	32				
Declaro que foi constatado a presença dos bens acima mencionados, os quais ficarão sob minha inteira responsabilidade, durante minha atuação nesta unidade administrativa.					
Nome:		Ass.			

ITEM 2	Unidade Inventariada: Secretaria de Educação
SUB-ITEM 2.10	Órgão: EMEIF – Herminio Silvano da Silva
Endereço	Sítio Pitombeira
STATUS(S)	1=bom 2= regular 3= recuperável 4 = irrecuperável/anti-econômico

Nº do bem	Qunt.	Descrição do bem	marca	status	Valor em R\$
1922/931	10	Cadeiras escolares	-	1	350,00
1932/933	02	Mesas escolares	-	1	130,00
1934	01	Quadro, uso pincel	-	1	120,00
1935/936	02	Armários de aço	-	1	760,00
1937/948	12	Cadeiras escolares	-	1	420,00
1949	01	Mesa escolar	-	1	70,00
1950	01	Armário de aço	-	1	380,00
1951	01	Birô	-	1	140,00
1952	01	Quadro, uso pincel	-	1	120,00
1953	01	Porta livros	-	1	180,00
1954	01	CPU	Itautec	1	640,00
1955/959	05	Monitores	-	1	900,00
1960	01	Impressora IP 9000	Canon	1	360,00
1961	01	TV de 14"	Cce	1	350,00
1962/965	04	Mesas para PC	-	1	540,00
1966/970	05	Cadeiras de tubos/plástico	-	1	350,00
1971	01	Ventilador de parede	Venti-delta	1	140,00
1972	01	Estabilizador	Sms	1	60,00
1973	01	Birô	-	1	140,00
1974	01	Geladeira	Continental	1	760,00
1975	01	Fogão ind. De 02 bocas	-	1	360,00
2283/294	12	Conjuntos mesa/cadeira escolar	-	1	3.120,00
2295	01	Mesa de professor	-	1	140,00
2296	01	Quadro branco	-	1	120,00



2297	01	Estante de aço	-	1	280,00
2298/299	02	Cpus	Itautec	1	1.280,00
2300/302	03	Monitores	-	1	540,00
2303	01	Notebook ns 4006262700098	Itautec	1	980,00
2304	01	Tv de 32"	Lg	1	750,00
2305	01	Impressora 7055	BCP	1	480,00
2306	01	Caixa de som	Mondial	1	280,00
2307	01	Armário de aço	-	1	380,00
2308	01	Modem	-	1	80,00
2309	01	Mesa de apoio	-	1	140,00
2310/311	02	Armários de aço	-	1	760,00
2312	01	Estante de aço	-	1	280,00
2313/314	02	Quadro branco	-	1	240,00
2315/316	02	Geladeiras continental	-	1	1.640,00
2317	01	Fogão de 02 bocas	-	1	360,00
2318	01	Gelágua	Esmaltec	1	380,00
n/etiq	03	Mesas de plástico, infantis	-	1-	210,00
n/etiq	08	Cadeiras de plástico, infantis	-	1	240,00
n/etiq	05	Teclados	-	1	600,00
n/etiq	05	Mauses	-	1	100,00
n/etiq	06	Utencilios de aluminio	-	1	120,00
n/etiq	01	Botijão de gás	-	1	80,00
					20.850,00
itens etiquet.	90				
itens n/etiquet.	28				

Declaro que foi constatado a presença dos bens acima mencionados, os quais ficarão sob minha inteira responsabilidade, durante minha atuação nesta unidade administrativa.

Nome:

Ass.

ITEM 3	Unidade Inventariada: Secretaria de Saúde
SUB-ITEM 3.1	Órgão: Sede
Endereço	Rua Izabel Leopoldina Bittancurt
STATUS(S)	1=bom 2= regular 3= recuperável 4 = irrecuperável/anti-econômico

№ do bem	Qunt.	Descrição do bem	marca	status	Valor em R\$
1286	01	Armário de aço c/02 portas	-	1	380,00
1287	01	Birô c/02 gavetas	-	1	180,00
1288	01	Mesa de computador	-	1	140,00
1289	01	CPU	Desktop	1	640,00
1290	01	Impressora LX 300	Epson	1	380,00
1291	01	Monitor LCD	LG	1	180,00
1292	01	Teclado	-	1	120,00
1293	01	Estabilizador	Sms	1	60,00
1294	01	Ventilador	Arno	1	140,00
1295/296	02	Estantes de aço	-	1	540,00



1297	01	Geladeira	Cônsul	1	750,00
1298	01	Mesa de apoio	-	1	140,00
1299	01	Birô c/01 gaveta	-	1	180,00
1300/302	03	Estantes de aço	-	1	840,00
1303	01	CPU	Asos	1	640,00
1304	01	Monitor	Samsung	1	180,00
1305	01	Impressora laserjet 1020	HP	1	380,00
1306/307	02	Teclados	-	1	240,00
1308	01	Roteador	D-link	1	80,00
1309	01	Fone/fax	Broter	1	130,00
1310/312	03	Estabilizadores	-	1	180,00
1313	01	CPU	LG	1	640,00
1314	01	Monitor	Acer	1	180,00
1315	01	Ar condicionado	Prosdócimo	1	640,00
1316	01	Armário de aço 02 portas	-	1	380,00
1317	01	CPU	Multilaser	1	640,00
1318	01	Monitor	Inforway	1	180,00
1319	01	Teclado	-	1	120,00
1320	01	Fichário c/04 gavetas	-	1	230,00
1321	01	Impressora ML 3051	Samsung	1	380,00
1322	01	Impressora SCX 4623	Samsung	1	580,00
1323	01	Nobreak	Stay	1	380,00
1324/326	03	Mesas de apoio	-	1	420,00
1327	01	Fichário de 04 gavetas	-	1	380,00
1328	01	Armário de aço c/02 portas	-	1	380,00
1329	01	Birô	-	1	140,00
1330	01	Ar condicionado	Eletrolux	1	640,00
1331	01	Geladeira	esmaltec	1	750,00
1332	01	Fogão de 04 bocas	Dalas	1	360,00
1333	01	Armário de cozinha	-	1	290,00
1334	01	Mesa decozinha	-	1	180,00
1335/353	19	Cadeiras	-	1	2.280,00
2234	01	Gelágua	Esmaltec	1	360,00
2235	01	Cpu horizontal	Core	1	640,00
2236	01	Monitor	Dell	1	180,00
2237/238	02	Teclados	-	1	240,00
2239	01	Monitor	Aoc	1	180,00
2240	01	Cpu	GMI	1	640,00
2241	01	Roteador	TP-Link	1	120,00
2242	01	Notebook CB 001851	Evolute	1	980,00
2243	01	Notebook CB 002991	Evolute	1	980,00
2244	01	Central de ponto eletrônico	-	1	260,00
2421	01	Cpu	Multilaser	1	650,00
2422	01	Monitor	Aoc	1	420,00
2423	01	Teclado	-	1	180,00
2424	01	Estabilizador	Keeper	1	220,00
2425	01	Impressora laserjet M102W	Hp	1	480,00
2426	01	Estabilizador	Sms	1	180,00
2427	01	Impressora L 395	Epson	1	1.280,00
2428	01	Nobreak	Maxi-power	1	390,00
n/etiq	04	Mause	-	1	80,00
n/etiq	06	Caixas de som para PC	-	1	120,00
n/etiq	01	Aparelho telefônico	-	1	120,00



n/etiq	11	Tabletes (agentes de saúde)	M10A 3G	1	11.275,00
n/etiq	03	Pontos elet. c/leitor biometrico	-	1	7.500,00
					44.145,00
itens etiquet.	101				
itens n/etiquet.	11				

Declaro que foi constatado a presença dos bens acima mencionados, os quais ficarão sob minha inteira responsabilidade, durante minha atuação nesta unidade administrativa.

Nome:

Ass.

ITEM 3	Unidade Inventariada: Secretaria de Saúde
SUB-ITEM 3.2	Órgão: UFS/Unidade Mista de Saúde
Endereço	Rua Izabel Leopoldina Bittancurt, 200
STATUS(S)	1=bom 2= regular 3= recuperável 4 = irrecuperável/anti-econômico

Nº do bem	Qunt.	Descrição do bem	marca	status	Valor em R\$
1489	01	Ar condicionado	Cônsul	1	620,00
1490	01	Maca hospitalar	-	1	260,00
1491	01	Birô de 03 gavetas	-	1	160,00
1492	01	Mesa de apoio	-	1	120,00
1493/495	03	Cadeiras	-	1	360,00
1497	01	Birô de aço	-	1	180,00
1498	01	Ar condicionado split	Eletrolux	1	1.200,00
1499	01	Moxo	-	1	260,00
1500	01	Cadeira	-	1	120,00
1501	01	Birô de 02 gavetas	-	1	160,00
1502	01	Maca ginecológica	-	1	420,00
1503	01	Balança de 150 kgs	Fillizola	1	600,00
1504	01	Ar condicionado split	eletrolux	1	1.200,00
1505	01	Balança infantil	-	1	480,00
1506/507	02	Cadeiras	-	1	240,00
1508	01	Frezzer vertical	Cônsul	1	1.450,00
1509	01	Armário vitrine	-	1	380,00
1510	01	Fichário pequeno	-	1	160,00
1511	01	Birô de 02 gavetas	-	1	180,00
1512	01	Cadeira estofada	-	1	120,00
1513	01	Ar condicionado split	-	1	1.200,00
1514	01	Estufa	Dolidef-cz	1	1.400,00
1515	01	Autoclave	Coetz	1	1.860,00
1516	01	Bebedouro	Máster-frio	1	360,00
1517	01	TV	Philco	1	620,00
1518	01	Rack para tv	-	1	140,00
1519	01	Receptor de parabólica	Visotec	1	340,00
1520/522	03	Fichários de 04 gavetas	-	1	840,00
1523/525	03	Estantes de aço	-	1	840,00
1526	01	Fichário com 04 gavetas	-	1	380,00
1527	01	CPU	Nb	1	640,00



1528	01	Monitor LCD	HD	1	180,00
1529	01	Teclado	-	1	120,00
1530	01	Impressora F 4180	HP	1	420,00
1531	01	Nobreak	Stay	1	540,00
1532	01	Mesa para computador	-	1	140,00
1533	01	Ar condicionado split	-	1	1.200,00
1534	01	Mesa de apoio	-	1	120,00
1535	01	Frigobar	Eletrolux	1	540,00
1536	01	Macro-centrifuga	Benfec	1	380,00
1537	01	Homogeneizador	BH3-300	1	620,00
1538	01	Microscópio	Opton	1	1.640,00
1539	01	Micro-hematócrito	Bnaez	1	2.650,00
1540	01	Banho Maria	Fanem	1	780,00
1541	01	Microscópio	Único	1	1.280,00
1542	01	Ventilador	-	1	140,00
1543	01	TV de 14"	Cce	1	240,00
1544	01	Receptor de parabólica	Century	1	280,00
1545	01	Ar condicionado split	Eletrolux	1	1.200,00
1546/548	03	Camas hospitalares	-	1	990,00
1549/550	02	Ventiladores	Tron	1	280,00
1551/554	04	Camas hospitalar	-	1	1.320,00
1555	01	Geladeira	Cônsul	1	750,00
1556	01	Fogão de 04 bocas	Esmaltec	1	380,00
1557	01	Maca hospitalar	-	1	380,00
1558/559	02	Mesas de apoio	-	1	280,00
1560	01	Aparelho de nebulização	-	1	860,00
1561	01	TV de 42"	-	1	1.800,00
1562	01	Receptor de parabólica	Century	1	280,00
1563	01	Ar condicionado	-	1	640,00
1564/565	02	Macas	-	1	660,00
1566/568	03	Armários vitrine	-	1	1.140,00
1569	01	Maca	-	1	380,00
1570	01	Ar condicionado split	-	1	1.200,00
1571	01	Balança	-	1	650,00
1649	01	Estante de aço	-	1	280,00
1650	01	Birô com 03 gavetas	-	1	220,00
1651	01	Cadeira estofada	-	1	120,00
1652	01	Ventilador de pé	-	1	140,00
2135/137	03	Armarios de aço	-	1	1.140,00
2138	01	Birô de 02 gavetas	-	1	220,00
2139	01	Cadeira estofada	-	1	120,00
2140	01	Roteador	TP-Link	1	120,00
2141	01	Cadeira estofada	-	1	120,00
2142	01	Ventilador de parede	Delta gold	1	140,00
2143/146	04	Longarinas de 03 assentos	-	1	1.200,00
2147	01	Balança adulto	Welmy	1	580,00
2148	01	Seladora	-	1	180,00
2149	01	Nebulizador	Inalar	1	280,00
2150	01	Autoclave	-	1	1.850,00
2151	01	Cadeira de coleta	-	1	280,00
2152	01	Suporte de braço	-	1	80,00
2153	01	Cpu	N3	1	640,00
2154	01	Monitor	Aoc	1	180,00



2155	01	Teclado	N3	1	120,00
2156	01	Ar condicionado Split	Eletrolux	1	1.200,00
2157	01	Notebook CB002833	Evolute	1	980,00
2158	01	Cadeira estofada	-	1	120,00
2159	01	Sonar DF 400	medpej	1	320,00
2160	01	Balança de piso	-	1	140,00
2161	01	Escada de apoio	-	1	80,00
2162	01	Birô de 02 gavetas	-	1	180,00
2163	01	Cadeira estofada giratória	-	1	240,00
2164	01	Ar condicionado Split	Eletrolux	1	1.200,00
2165	01	Sonar df-400	Medpej	1	320,00
2166	01	Mocho	-	1	280,00
2167	01	Autoclave inox	Clavo	1	1.800,00
2168	01	Gabinete odontológico	Kavo	1	1.900,00
2169/170	02	Longarinas de 03 assentos	-	1	720,00
2171	01	Ventilador de parede	Delta gold	1	140,00
2172	01	Central de ponto eletrônico	Bio	1	280,00
2173	01	Balança infantil	Welmy	1	540,00
2174/179	06	Longarinas de 03 assentos	-	1	2.280,00
2180	01	Mesa retangular grande	-	1	320,00
2181/185	05	Cadeiras de tubos/plástico	-	1	600,00
2186	01	Liquidificador	Arno	1	120,00
2187	01	Geladeira	Continental	1	750,00
2188	01	Armário de cozinha	-	1	320,00
2189	01	Purificador de agua	Soft	1	370,00
2190	01	Fogão de 05 bocas	Dako	1	540,00
2191	01	Ventilador de parede	Delta gold	1	140,00
2192	01	Fichário de 05 gavetas	-	1	380,00
2193	01	Cadeira de coleta	-	1	380,00
2194	01	Cpu	Lg	1	640,00
2195	01	Monitor	Samsung	1	180,00
2196	01	Banjo maria	Benfer	1	780,00
2197	01	Maquina bioquímica BF1007	Biotécnica	1	1.320,00
2198	01	Maquina de hemograma	KT-6200	1	2.300,00
2199	01	Nobreack	Stay	1	450,00
2200	01	Homogeneizador	Benfer	1	680,00
2231	01	Microscópio	Bioval	1	1.490,00
2232	01	Autoclave vertical	-	1	1.900,00
2233	01	Ar condicionado Split	eletrolux	1	1.200,00
2429	01	Cpu	Multilaser	1	650,00
2430	01	Monitor	Aoc	1	350,00
2431	01	Teclado	Catech	1	180,00
2432	01	Impressora L395	Epson	1	1.280,00
2433	01	Estabilizador	Keeper	1	180,00
2434	01	Gelagua	Esmaltec	1	650,00
2435	01	Cpu	Gmi	1	480,00
2436	01	Monitor	Aoc	1	380,00
2437	01	Teclado	-	1	180,00
2438/440	03	Estabilizadores	Keeper	1	540,00
2441	01	Cpu	Gmi	1	640,00
2442	01	Monitor	Aoc	1	340,00
2443	01	Teclado	-	1	180,00
2444	01	Cpu	Gmi	1	640,00



2445	01	Monitor	Aoc	1	380,00
2446	01	Estabilizador	Keeper	1	180,00
2447	01	Teclado	-	1	180,00
2448	01	Cpu	Gmi	1	680,00
2449	01	Monitor	Aoc	1	360,00
2450	01	Teclado	-	1	180,00
2451	01	Estabilizador	Keeper	1	180,00
2452	01	Impressora L395	Epson	1	1.280,00
2453	01	Monitor	Itautec	1	320,00
2454/455	02	Estabilizadores	Keeper	1	360,00
n/etiq	05	Tenciômetros	-	1	250,00
n/etiq	01	Bandeja de inox	-	1	80,00
n/etiq	01	Banco de apoio	-	1	40,00
n/etiq	07	Escada de apoio	-	1	60,00
n/etiq	02	Detectores fetais	-	1	560,00
n/etiq	04	Cubas de inox	-	1	480,00
n/etiq	37	Utencílios de proc. médicos	-	1	1.110,00
n/etiq	59	Cadeiras de plástico	-	1	2.065,00
n/etiq	02	Caixas térmicas	-	1	540,00
n/etiq	01	Mesa de apoio	-	1	120,00
n/etiq	01	Mouses	-	1	20,00
n/etiq	02	Caixas de som p/PC	-	1	30,00
n/etiq	01	Centrifuga	Fanen	1	380,00
n/etiq	06	Utencílios de procedimentos odont.	-	1	360,00
n/etiq	01	Cama solteiro	-	1	280,00
n/etiq	02	Msas de apoio	-	1	160,00
n/etiq	02	Guarda roupa	-	1	540,00
n/etiq	01	Compressor	-	1	1.200,00
n/etiq	02	Ventilador de teto	-	1	360,00
n/etiq	03	Suporte de soro	-	1	180,00
n/etiq	02	Botijões de gás	-	1	160,00
					97.085,00
itens etiquet.	182				
itens n/etiquet.	142				

Declaro que foi constatado a presença dos bens acima mencionados, os quais ficarão sob minha inteira responsabilidade, durante minha atuação nesta unidade administrativa.

Nome:

Ass.

ITEM 3	Unidade inventariada: Secretaria de Saúde
SUB-ITEM 3.3	Órgão: Centro de Atendimento Especializado - CAE
Endereço	Zona Urbana
STATUS(S)	1=bom 2= regular 3= recuperável 4 = irrecuperável/anti-econômico

Nº do bem	Qunt.	Descrição do bem	marca	status	Valor em R\$
2013	01	Armario em fórmica	-	1	280,00
2014	01	Biro de 02 gavetas	-	1	180,00



2015/016	02	Cadeiras estofadas	-	1	240,00
2017	01	Birô de 02 gavetas	-	1	160,00
2018	01	Cpu	N3	1	780,00
2019/020	02	Suportes para cpu	-	1	280,00
2021	01	Monitor	N3	1	180,00
2022	01	Teclado	N3	1	120,00
2023	01	Impressora deskjef 1000	Hp	1	450,00
2024	01	Estabilizador	-	1	60,00
2025	01	Mesa ginecológica	Rc	1	380,00
2026	01	Estante de madeira	-	1	180,00
2027	01	Colposcópico	DFY	1	1.650,00
2028	01	Mesa de apoio	-	1	80,00
2029	01	Foco	-	1	120,00
2030/031	02	Cadeiras de tubo/plástico	-	1	160,00
2032	01	Cadeira estofada giratória	-	1	260,00
2033	01	Ar condicionado Split	Consul	1	1.200,00
2034	01	Gabinete odontológico	Clinic	1	1.950,00
2035	01	Aparelho de RX odontológico	Gnatus	1	1.800,00
2036	01	Autoclave	Ostermax	1	1.950,00
2037	01	Mocho odont..	-	1	280,00
2038	01	Geláguia	Esmaltec	1	360,00
2039	01	Fogão de 04 bocas	Esmaltec	1	460,00
2040	01	Armário de cozinha	-	1	290,00
2041	01	Mesa oval de cozinha	-	1	240,00
2042	01	Ventilador de parede	Delta	1	140,00
2043	01	Notebook ns 206003684	CCE	1	980,00
2044	01	Ar condicionado Split	Eletrolux	1	1.200,00
2045	01	Impressora laserjet 1132	Hp	1	380,00
2046	01	Nobreack	Yupe	1	340,00
2047	01	Birô de 03 gavetas	-	1	180,00
2048	01	Armário de aço	-	1	380,00
2049	01	Fichário de 04 gavetas	-	1	280,00
2050	01	Caixa de som de 140wats	Mondial	1	320,00
2051/052	02	Cadeiras estofadas	-	1	240,00
2055/056	02	Macas	-	1	520,00
2057/058	02	Escadas de apoio	-	1	280,00
2059	01	Ventilador de parede	-	1	140,00
2060	01	Mesa de apoio	-	1	120,00
2061	01	Infra-vermelho	-	1	380,00
2062	01	Compressor de 02 hp	Air-plus	1	1.360,00
2063	01	Maca	-	1	280,00
2064	01	Escada de apoio	-	1	80,00
2065	01	Bicicleta ergométrica IS 2000	Camcicle	1	390,00
2066	01	Barras paralelas	-	1	180,00
2577	01	Mesa de apoio	-	1	120,00
2578	01	Camera de revelação odontológica	-	1	180,00
n/etiq	01	Biombo	-	1	80,00
n/etiq	01	negatoscópico	-	1	220,00
n/etiq	03	Cadeiras de cozinha em tubos	-	1	210,00
n/etiq	11	Cadeiras de plástico	-	1	660,00
					23.690,00
itens etiquet.	53				



itens n/etiquet.	16			
Declaro que foi constatado a presença dos bens acima mencionados, os quais ficarão sob minha inteira responsabilidade, durante minha atuação nesta unidade administrativa.				
Nome:		Ass.		

ITEM 3	Unidade Inventariada: Secretaria de Saúde
SUB-ITEM 3.4	Órgão: UBS - Pitombeira
Endereço	Sítio Pitombeira
STATUS(S)	1=bom 2= regular 3= recuperável 4 = irrecuperável/anti-econômico

Nº do bem	Qunt.	Descrição do bem	marca	status	Valor em R\$
1496	01	Gabinete odontológico	Gnatus	1	1.900,00
2600	01	Ar condicionado Split	Eletrolux	1	1.200,00
2601	01	Maca	-	1	480,00
2602	01	Mocho	-	1	280,00
0483	01	Mesa de apoio	-	1	140,00
0731	01	Cadeira de ferro	-	1	120,00
2603/604	02	Macas	-	1	680,00
n/etiq	03	Bancos de madeira	-	1	180,00
n/etiq	01	Compressor	-	1	2.450,00
					7.430,00
itens etiquet.	08				
itens n/etiquet.	04				

Declaro que foi constatado a presença dos bens acima mencionados, os quais ficarão sob minha inteira responsabilidade, durante minha atuação nesta unidade administrativa.

Nome: Ass.

ITEM 4	Unidade Inventariada: Secretaria de Ação Social
SUB-ITEM 4.1	Órgão: CRAS
Endereço	Zona Urbana
STATUS(S)	1=bom 2= regular 3= recuperável 4 = irrecuperável/anti-econômico

Nº do bem	Qunt.	Descrição do bem	marca	status	Valor em R\$
1572/573	02	Freezers horizontais	Esmaltec	1	2.600,00
1574/579	06	Ventiladores de parede	Tron	1	840,00
1580	01	Ventilador de pé	-	1	180,00
1581	01	Gelagua	Esmaltec	1	360,00
1582	01	Geladeira	Cônsul	1	750,00
1583	01	Fogão de 04 bocas	Esmatec	1	540,00
1584	01	Armário de parede	-	1	260,00



1585	01	Cafeteira	wallita	1	130,00
1586/587	02	Armários de fórmica	-	1	360,00
1588	01	Birô de fórmica	-	1	160,00
1589	01	Armário pequeno, de fórmica	-	1	120,00
1590	01	CPU	LG	1	720,00
1591	01	Monitor	Sansung	1	180,00
1592	01	Impressora PI 1005	HP	1	380,00
1593	01	Teclado	-	1	120,00
1594	01	Armário de aço c/02 portas	-	1	380,00
1595/598	04	Fichários de 04 gavetas	-	1	1.120,00
1599	01	Mesa de som	Wattson	1	320,00
1600	01	CPU	Mult-laser	1	680,00
1601	01	Monitor	Sansung	1	180,00
1602	01	Teclado	-	1	120,00
1603	01	Roteador	DP-Link	1	80,00
1604	01	Impressora pro 8500 A	hp	1	480,00
1605	01	Mesa de computador	-	1	140,00
1606	01	Birô com 02 gavetas	-	1	180,00
1607	01	Notebook nr 9KB6727E	Sansung	1	360,00
1608	01	Ventilador de pé	-	1	140,00
1609	01	Mesa de plástico	-	1	60,00
1610	01	Notebook ns 1A22881Y58	Sim +	1	980,00
1611	01	Data-show ns J3vg651437f	Epson	1	1.360,00
1612	01	Caixa de som	MF-470	1	320,00
1613	01	TV de 29"	Phillips	1	750,00
1614	01	Aparelho de DVD	Semp	1	120,00
1615	01	Apaelho de DVD	Sony	1	120,00
1616	01	Mesa de som c/02 amplificadores	PA-600	1	360,00
1617	01	Data-show ns M49f9y9553	Epson	1	1.360,00
1618	01	Amplificador	Leaderpage	1	280,00
1619	01	Armário de fórmica	-	1	140,00
1620/621	02	Fichários	-	1	560,00
1622	01	Birô com 02 gavetas	-	1	180,00
1623	01	Ar condicionado split	Eletrolux	1	1.200,00
1624	01	CPU	Write	1	640,00
1625	01	Monitor	Sansung	1	180,00
1626	01	Teclado	-	1	120,00
1627	01	Mesa de computador	-	1	140,00
1628/631	04	Cadeiras estofadas	-	1	480,00
1632	01	Armário de fórmica	-	1	180,00
1633	01	Birô em L	-	1	390,00
1634	01	Bancada com 03 assentos	-	1	360,00
1635	01	Ventilador	loren	1	120,00
1636	01	Mesa de plástico	-	1	60,00
2329	01	Ar condicionado Split	Eletrolux	1	1.200,00
2330	01	Notebook 051321	N3	1	980,00
2331	01	Notebook	N3	1	980,00
n/etiq	01	Relógio de parede	-	1	60,00
n/etiq	01	Liquidificador	-	1	140,00
n/etiq	16	Colchonetes	-	1	2.080,00
n/etiq	02	Caixa de som p/PC	-	1	60,00
n/etiq	01	Mausers	-	1	20,00



n/etiq	01	Roteador	Weirelles	1	80,00
n/etiq	02	Microfones sem fio	-	1	240,00
n/etiq	02	Caixas de som c/suporte	Máster	1	380,00
n/etiq	02	Caixas de som	Fran	1	360,00
n/etiq	01	Aparelho telefônico	Intelbras	1	80,00
n/etiq	01	Suporte p/TV	-	1	40,00
					29.040,00
itens etiquet.	64				
itens n/etiquet.	34				
Declaro que foi constatado a presença dos bens acima mencionados, os quais ficarão sob minha inteira responsabilidade, durante minha atuação nesta unidade administrativa.					
Nome:			Ass.		

ITEM 4	Unidade Inventariada: Secretaria de Ação Social
SUB-ITEM 4.2	Órgão: Secretaria de Trabalho e Assistência Social - SETRAS
Endereço	Zona Urbana
STATUS(S)	1=bom 2= regular 3= recuperável 4 = irrecuperável/anti-econômico

Nº do bem	Qunt.	Descrição do bem	marca	status	Valor em R\$
2067	01	Ar condicionado Split	LG	1	1.200,00
2068	01	Impressora officejet pro-8600	Hp	1	620,00
2069	01	Roteador	Tp-link	1	120,00
2070	01	Estabilizador	SMS	1	60,00
2071	01	Freezer horizontal	Esmaltec	1	1.150,00
2072	01	Notebook ns 60102046110138	N3	1	980,00
2073	01	Impressora deskjet 1515	Hp	1	480,00
2074	01	Ventilador de pé	Delta	1	160,00
2075	01	Birô de 02 gavetas	-	1	180,00
2076/084	09	Cadeiras tubos/plástico	-	1	630,00
2085	01	Birô de 02 gavetas	-	1	180,00
2086	01	Armário em formica	-	1	220,00
2087	01	Longarina	-	1	360,00
2088	01	Cadeira executiva	-	1	360,00
1637	01	Longarina	-	1	360,00
1638	01	Estante de aço	-	1	180,00
1639	01	Armário de aço	-	1	380,00
1640	01	Cadeira estofada de braço	-	1	120,00
1641	01	Geladeira	Esmaltec	1	850,00
1642	01	Fogão ind. De 03 bocas	Artema	1	360,00
1643/647	05	Mesas de plástico	-	-	350,00
1648	01	Ventilador de parede	Tufão	1	140,00
2582	01	Longarina	-	1	480,00
2583	01	Cadeira de tubos/polipropileno	-	1	120,00
n/etiq	02	Mesas de apoio*	-	1	240,00
n/etiq	04	Cadeiras estofadas*	-	1	480,00
n/etiq	01	Armário de aço, 02 portas*	-	1	320,00
n/etiq	02	Fichários de 04 gavetas*	-	1	640,00



n/etiq	72	Cadeiras de plástico	-	1	2.016,00
n/etiq	01	relógio de parede	-	1	30,00
n/etiq	01	Liquidificador industrial	-	1	280,00
n/etiq	08	Utencílios de alumínio	-	1	160,00
					14.206,00
itens etiquet.	36				
itens n/etiquet.	91				
Declaro que foi constatado a presença dos bens acima mencionados, os quais ficarão sob minha inteira responsabilidade, durante minha atuação nesta unidade administrativa.					
Nome:		Ass.			

ITEM 4	Unidade Inventariada: Secretaria de Ação Social
SUB-ITEM 4.3	Órgão: Serviço de convivência e fortalecimento de vínculos
Endereço	Zona Urbana
STATUS(S)	1=bom 2= regular 3= recuperável 4 = irrecuperável/anti-econômico

Nº do bem	Qunt.	Descrição do bem	marca	status	Valor em R\$
1653/666	14	Cadeiras	-	1	490,00
1667	01	Fogão de 04 bocas	Dako	1	460,00
1668	01	Armário de cozinha	-	1	180,00
1669	01	Mesas oval	-	1	160,00
1670/673	04	Cadeiras de tubos estofadas	-	1	320,00
1674/677	04	Estantes de aço	-	1	720,00
1678	01	Armário de aço 02 portas	-	1	380,00
1679	01	TV de 20"	Semp	1	520,00
1680	01	Ventilador	Tron	1	120,00
1681/684	04	Cadeiras	-	1	140,00
1685	01	Freezer horizontal	-	1	1.200,00
1686/688	03	Estantes de aço	-	1	540,00
1689	01	Fichário de 04 gavetas	-	1	340,00
1690	01	TV de 20"	Toshiba	1	540,00
1691	01	Fogão ind. 02 bocas	-	1	360,00
1692	01	CPU	Seatec	1	640,00
1693	01	Monitor	Samsung	1	180,00
1694	01	Teclado	-	1	120,00
1695	01	Impressora 3420	HP	1	380,00
1696	01	CPU	Amd	1	640,00
1697	01	Monitor	Samsung	1	180,00
1698	01	Teclado	-	1	120,00
1699	01	Impressora 3920	HP	1	420,00
1700/001	02	Estabilizadores	-	1	120,00
1702	01	Armário de aço de 0 2 portas	-	1	380,00
1703/705	03	Mesas de computador	-	1	360,00
1706	01	Ventilador de pé	-	1	180,00
1707/710	04	Cadeiras estofadas	-	1	480,00
2324/325	02	Ventiladores de parede	Delta	1	280,00
2326	01	Quadro branco	-	1	120,00



2327/328	02	Ventiladores de parede	delta	1	280,00
n/etiq	26	Cadeiras escolares	-	3	780,00
n/etiq	03	Mesas de plástico, infantil	-	1	120,00
n/etiq	14	Cadeiras infantis, de plástico	-	1	350,00
n/etiq	14	Instrumentos musicais	-	1	1.120,00
n/etiq	11	Utencílios de alumínio	-	1	240,00
n/etiq	03	Mouses	-	1	60,00
n/etiq	04	Caixas de som p/PC	-	1	60,00
n/etiq	01	Roteador	Weirelles	1	80,00
n/etiq	01	Relógio de parede	-	1	30,00
					14.190,00
itens/etiquet	63				
itens n/etiquet.	75				

Declaro que foi constatado a presença dos bens acima mencionados, os quais ficarão sob minha inteira responsabilidade, durante minha atuação nesta unidade administrativa.

Nome:

Ass.

ITEM 4	Unidade Inventariada: Secretaria de Ação Social
SUB-ITEM 4.4	Órgão: Centro do Idoso
Endereço	Zona Urbana
STATUS(S)	1=bom 2= regular 3= recuperável 4 = irrecuperável/anti-econômico

Nº do bem	Qunt.	Descrição do bem	marca	status	Valor em R\$
1857	01	TV de 20"	Semp	1	640,00
1858	01	Aparelho de DVD	Semp	1	120,00
1859	01	Rack para TV	-	1	180,00
1860	01	Caixa de som	Wattson	1	360,00
1861	01	Mesa de madeira	-	1	160,00
1862	01	Toca CD	Phillips	1	120,00
1863	01	Ventilador de pé	-	1	140,00
1864	01	Geláguia	Esmaltec	1	360,00
1865	01	Mesa de apoio	-	1	120,00
1866	01	Geladeira	Esmaltec	1	950,00
1867	01	Armário de cozinha	-	1	280,00
1868	01	Fogão	Esmaltec	1	540,00
1869	01	Mesa de cozinha	-	1	140,00
1870/873	04	Mesas de plástico	-	1	280,00
1874/878	05	Estantes de aço	-	1	900,00
1879	01	Birô com 02 gavetas	-	1	180,00
1880	01	Aparelho de som	Trc-sound	1	120,00
1881	01	Ventilador de pé	Loren	1	140,00
2332/369	38	Cadeiras de tubos/plástico	-	1	3.230,00
2370	01	Geladeira	Esmaltec	1	850,00
2371/375	05	Mesas de plástico	-	1	700,00
2376/378	03	Ventiladores de parede	delta	1	420,00
n/etiq	01	Liquidificador	Blac-dek	1	140,00
n/etiq	01	Botijão de gás	-	1	80,00



n/etiq	09	Utencilios de aluminio	-	1	180,00
n/etiq	20	Cadeiras de plástico	-	1	800,00
n/etiq	01	Mesa de suporte	-	1	160,00
n/etiq	01	Quadro de avisos	-	1	80,00
n/etiq	02	Botijões de água mineral	-	1	120,00
					12.490,00
itens etiquet.	69				
itens n/etiquet.	38				

Declaro que foi constatado a presença dos bens acima mencionados, os quais ficarão sob minha inteira responsabilidade, durante minha atuação nesta unidade administrativa.

Nome:

Ass.

#### Ítem 5.1 – frota/equipamentos

Nº	MARCA/MODELO	ANO	PLACA	UTILIZAÇÃO	Valor em R\$
1983	VOLKSWAGEM/SAVEIRO 1.8/AMBUL	2002	MOQ-2363	Em circulação	16.000,00
1985	TRATOR MASSEY FERUSON	2005	-	Em circulação	35.000,00
1986	VOLKSWAGEM/15190/ONIBUS	2011/12	OEZ-3679	Em circulação	60.000,00
1987	FIAT/FIORINO FLEX/AMBULANCIA	2011/12	MOR-6131	Em circulação	30.000,00
-	UM CARROÇAO PIPA	-	-	-	3.000,00
-	UMA GRADE ARADORA	-	-	-	1.800,00
-	UM CARROÇÃO DE MADEIRA	-	-	-	800,00
1988	01 CATAVENTO DE 10 MTS E 6 ASTES	-	-	-	2.500,00
2223	CAMINHÃO PIPA	2014/14	NQJ-1652	Em circulação	160.000,00
2380	IVECO/CITYCLSSS/MICRO ONIBUS ESCOLAR 70C16	2011/12	OFB-3479	Em circulação	80.000,00
2381	MARCOPOLO/VOLARE V8L-	2012/13	OGB-3420	Em circulação	160.000,00
2382	MERCEDES BENZ ONIBUS	2013	OGC-3996	Em circulação	80.000,00
2383	FIAT/PALIO ATTRATIV 1.4	2014/15	QFD-3645	Em circulação	34.000,00
2384	MOTO HONDA/CG KARGO KS	2009/10	MOF-6341	Em circulação	3.900,00
2319	RETROESCAVADEIRA 416E – CART	2013	-	Em circulação	130.000,00
2320	PÁ CARREG./HUNDAY HL740-95	2013	-	Em circulação	140.000,00
2321	MOTONIV. 120K CARTEPILLAR	2013	-	Em circulação	270.000,00
2222	CAMINHÃO INTERNACIONAL BASCULHANTE/CAÇAMBA	2013	OGB-3789	Em circulação	140.000,00
	Total				1.347.000,00

Declaro que foi constatado a presença dos bens acima mencionados, os quais ficarão sob minha inteira responsabilidade, durante minha atuação nesta unidade administrativa.

Nome:

Ass.

Várzea, 06 de fevereiro de 2018





TERMO DE TRANSFERÊNCIA DE RESPONSABILIDADE DE BENS  
PATRIMONIAIS

Eu....., chefe do ....., até esta data responsável pelos bens constantes do presente relatório, em anexo, declaro estar transferindo a responsabilidade sobre os mesmos para ....., que passará a ter inteira responsabilidade pela guarda, uso e controle dos mesmos, respondendo por possíveis diferenças que possam vir a surgir no tocante a quantidade sob sua guarda.

Para os devidos fins lavramos em conjunto o presente termo em 03 (três) vias que vão assinadas pelo responsável atual, pelo futuro responsável e pelo Setor de Patrimônio.

Local/data

\_\_\_\_\_  
Responsável Atual

\_\_\_\_\_  
Futuro Responsável

\_\_\_\_\_  
Setor de Patrimônio



**TERMO DE RESPONSABILIDADE E CAUTELA – Nº /20\_\_**

Pelo presente, responsabilizo-me pela guarda e posse do(s) bem(s) abaixo relacionado(s), respondendo em caso de furto, roubo, extravio, má utilização ou qualquer outro dano.

Comprometo-me, ainda, a utilizá-lo(s) de forma estritamente funcional, devolvendo-o(s) em perfeito estado de conservação em caso de exoneração, demissão ou a pedido da Autoridade Responsável.

Por fim, declaro que recebi o(s) bem(s) relacionado(s) em perfeita(s) condição(s) de uso na: \_\_\_\_\_ (UNIDADE).

**CARACTERÍSTICAS DO EQUIPAMENTO**

Marca:		Modelo:
Nº de série	Nº de patrimonio	Descrição do(s) Bem(s)

**Local/data**

\_\_\_\_\_  
Nome: Gestor de Patrimônio

CPF:

Matrícula:

**DEVOLUÇÃO:**

Atesto que o aparelho foi devolvido em \_\_\_/\_\_\_/\_\_\_, nas seguintes condições:

Em perfeito estado ( ) Apresentando defeito ( ) Faltando peças ou acessórios ( )

\_\_\_\_\_  
Gestor de Patrimônio



**ESTADO DA PARAÍBA  
MUNICÍPIO DE VÁRZEA  
PREFEITURA MUNICIPAL**

GPM/Ofício N°. 247/2022

Em, 22 de dezembro de 2022.

Do Prefeito Municipal de Várzea – PB  
Ao Presidente da Câmara Municipal de Vereadores  
Assunto: Solicitação (FAZ)

Senhor Presidente,

Aproxima-se o período para o encaminhamento de Prestação de Contas Anuais (PCA) das Prefeituras no exercício 2022, cujo prazo está próximo de se encerrar e o não cumprimento acarreta multa e outros transtornos à administração. Portanto, solicitamos no prazo de até dia 31 de dezembro do ano em Curso que providencie a Certidão da Câmara de Vereadores enumerando todas as Leis Complementares e Ordinárias, Decretos Legislativos e Resoluções aprovadas no exercício de 2022, indicando número, objeto, data da sanção/promulgadas e data da publicação.

Outrossim, informamos que a certidão deve ser em enviado devidamente assinado pelo Presidente desta Casa Legislativa.

Atenciosamente,

**Otoni Costa de Medeiros  
Prefeito Constitucional**





**ESTADO DA PARAÍBA**  
**CÂMARA MUNICIPAL DE VÁRZEA - PB**  
**CASA JOSÉ PEREGRINO DE ARAÚJO**  
**RUA FRANCISCO PERGENTINO DE ARAÚJO – Nº 25**  
**CENTRO, VÁRZEA-PB, CEP – 58.620-000**  
**CNPJ – 04.226.327/0001-37**

---

Ofício de Nº 037/2023

Várzea-PB, 17 de Março de 2023.

A Sua Excelência o Senhor  
Prefeito Otoni Costa de Medeiros  
Prefeitura Municipal de Várzea/PB

**Assunto: Encaminhamento de Certidão**

Excelentíssimo Senhor,

Através do presente encaminhamento contendo listagem dos Projetos de Lei aprovados nesta Casa Legislativa, Leis do Legislativo, bem como listagem de Resoluções e Decretos Legislativos no exercício de 2022.

Sem mais para o momento, subscrevo-me cordialmente.

Atenciosamente,

**Francisco Charles Dantas de Araújo**  
**Presidente**



**ESTADO DA PARAIBA  
CAMÃRA MUNICIPAL DE VÁRZEA - PB  
CASA JOSÉ PEREGRINO DE ARAÚJO  
RUA FRANCISCO PERGENTINO DE ARAÚJO – Nº 25  
CENTRO VÁRZEA – PB CEP – 58.620-000  
CNPJ – 04.226.327/0001-37**

### CERTIDÃO

Certifico para os devidos fins que a Câmara Municipal de Várzea – PB aprovou os seguintes Projetos de Lei do EXECUTIVO no exercício 2022.

01- Projeto de Lei Nº 001/2022 de 14 de Fevereiro de 2022.

Dispõe sobre correção monetária do salário mínimo em favor dos servidores públicos da prefeitura municipal de Várzea-PB e dá outras providências.

02 - Projeto de Lei Nº 002/2022 de 14 de Fevereiro.

Atualiza os valores financeiros dos anexos II, IV, e V da Lei Complementar nº 006, de 08 de Junho de 2010 e dá outras providências.

02 – Lei Complementar Nº 002/2022 de 24 de Maio de 2022.

Institui taxa de serviços de limpeza de terrenos baldios e logradouros localizados no perímetro urbano do município de Várzea-PB, e dá outras providências.

03 – Projeto de Lei Nº 003/2022 de 14 de Fevereiro de 2022.

Altera a Lei nº 105/2021, de 30 de Agosto de 2021, e dá outras providências.

04 – Projeto de Lei Nº 004/2022 de 14 de Fevereiro de 2022.

Autoriza a desafetação provisória da unidade de apoio à distribuição de alimentos da agricultura familiar, edifício Justo Florentino de Medeiros de propriedade do município de Várzea-PB, conforme especifica, e dá outras providências.

05 – Projeto de Lei Complementar Nº 005/2022 de 24 de Fevereiro de 2022.

Atualiza os valores financeiros dos anexos II, IV e V da Lei Complementar nº 006, de 08 de junho de 2010 e dá outras providências.

06 – Projeto de Lei de Nº 006/2022 de 29 de Março de 2022.





**ESTADO DA PARAIBA  
CAMÃRA MUNICIPAL DE VÁRZEA - PB  
CASA JOSÉ PEREGRINO DE ARAÚJO  
RUA FRANCISCO PERGENTINO DE ARAÚJO – Nº 25  
CENTRO VÁRZEA – PB CEP – 58.620-000  
CNPJ – 04.226.327/0001-37**

Institui no âmbito do município de Várzea-PB, o incentivo financeiro variável por desempenho de metas do programa previne brasil e dá outras providências.

07 – Projeto de Lei Nº 007/2022 de 29 de Março de 2022.

Cria o programa denominado de Primeira Refeição no âmbito do município de Várzea, e dá outras providências.

08 – Projeto de Lei de Nº 008/2022 de 29 de Março de 2022.

Dispõe sobre reequacionamento financeiro de servidores com salários defasados, e que trabalham em determinadas atividades, e dá outras providências.

09 – Projeto de Lei Nº 009/2022 de 29 de Março de 2022.

Altera a lei nº 045/2018, de 25 de setembro de 2018, e dá outras providências.

10 – Projeto de Lei Nº 010/2022 de 29 de Março de 2022.

Institui a gratificação por desempenho de atividade (GDA) a categorias profissionais do município de Várzea, e dá outras providências.

11 – Projeto de Lei Nº 011/2022 de 24 de Maio de 2022.

Fixa o piso salarial para os Agentes Comunitários de Saúde – ACS e Agentes Comunitários de Endemias – ACE e dá outras providências.

12 – Projeto de Lei Nº 012/2022 de 24 de Maio de 2022.

Dispõe sobre reequacionamento financeiro de servidores com salários defasados, que trabalham na função de gari, e dá outras providências.

13 – Projeto de Lei Nº 013/2022 de 24 de Maio de 2022.

Altera a lei nº 006/2017, de 26 de janeiro de 2017, e dá outras providências.

14 – Projeto de Lei Nº 014/2022 de 07 de Junho de 2022.



**ESTADO DA PARAIBA  
CAMÃRA MUNICIPAL DE VÁRZEA - PB  
CASA JOSÉ PEREGRINO DE ARAÚJO  
RUA FRANCISCO PERGENTINO DE ARAÚJO – Nº 25  
CENTRO VÁRZEA – PB CEP – 58.620-000  
CNPJ – 04.226.327/0001-37**

Dispõe sobre as Diretrizes Orçamentária – LDO para o exercício financeiro de 2023 e dá outras providências.

15 – Projeto de Lei Nº 015/2022 de 07 de Junho de 2022.

Altera a Lei nº 040/2018, de 15 de maio de 2018 e dá outras providências.

16 – Projeto de Lei Nº 016/2022 de 20 de Junho de 2022.

Dispõe sobre autorização ao chefe do poder executivo municipal para abrir crédito adicional especial em favor da Prefeitura Municipal de Várzea para atender a despesas não previstas na lei municipal nº. 109/2021, que dispõe sobre o orçamento do município para o exercício financeiro de 2022 e dá outras providências.

17 – Projeto de Lei Nº 017/2022 de 19 de Julho de 2022.

Dispõe sobre autorização ao chefe do poder executivo municipal para abrir crédito adicional especial em favor da Prefeitura Municipal de Várzea para atender a despesas não previstas na lei municipal nº. 109/2021, que dispõe sobre o orçamento do município para o exercício financeiro de 2022 e dá outras providências.

18 – Projeto de Lei Nº 018/2022 de 09 de Dezembro de 2022.

Dispõe sobre as modificações de programas e ações governamentais do Plano Plurianual do município de Várzea, para o período 2022/2025, e dá outras providências.

19 – Projeto de Lei Nº 019/2022 de 06 de Setembro de 2022.

Institui, no âmbito do município de Várzea-PB o Programa Sópão Solidário e dá outras providências.

19 – Projeto de Lei Nº 019/2022 de 02 de Dezembro de 2022.

Dispõe sobre as modificações dos Anexos I e II, da LDO para o Exercício de 2023 e dá outras providências.

20 – Projeto de Lei Nº 020/2022 de 02 de Dezembro de 2022.





**ESTADO DA PARAIBA  
CAMÃRA MUNICIPAL DE VÁRZEA - PB  
CASA JOSÉ PEREGRINO DE ARAÚJO  
RUA FRANCISCO PERGENTINO DE ARAÚJO – Nº 25  
CENTRO VÁRZEA – PB CEP – 58.620-000  
CNPJ – 04.226.327/0001-37**

---

Estima a receita e fixa a despesa do município de Várzea, para o exercício financeiro de 2023, e dá outras providências.

20 – Projeto de Lei Nº 021/2022 de 06 de Setembro de 2022.

Autoriza doação de um imóvel do município ao Estado da Paraíba e dá outras providências.

#### LEIS DO LEGISLATIVO

Certifico para os devidos fins que a Câmara Municipal de Várzea – PB aprovou o seguinte Projeto de Lei do LEGISLATIVO no exercício 2022.

01- Projeto de Lei Nº 001/2022 de 10 de Junho de 2022.

Dá nome a prédio público do município de Várzea e dá outras providências.

#### RESOLUÇÕES

Certifico para os devidos fins que a Câmara Municipal de Várzea – PB aprovou as seguintes RESOLUÇÕES no exercício 2022.

01– Resolução de Nº 001/2022 de 28 de Março de 2022.

Concede licença de vereador por interesse particular.

02 – Resolução de Nº 002/2022 de 24 de Outubro de 2022.

Fixa as despesas da Câmara Municipal de Várzea-PB para o Exercício financeiro de 2023, e dá outras providências.

#### DECRETOS DO LEGISLATIVO



**ESTADO DA PARAIBA  
CAMÂRA MUNICIPAL DE VÁRZEA - PB  
CASA JOSÉ PEREGRINO DE ARAÚJO  
RUA FRANCISCO PERGENTINO DE ARAÚJO – Nº 25  
CENTRO VÁRZEA – PB CEP – 58.620-000  
CNPJ – 04.226.327/0001-37**

---

Certifico para os devidos fins que a Câmara Municipal de Várzea – PB aprovou os seguintes DECRETOS no exercício 2022.

01- Decreto Legislativo Nº 001/2022 de 31 de Outubro de 2022.

Dispõe sobre a criação da comissão eleitoral especial da Câmara Municipal de Várzea-PB e dá outras providências.

02- Decreto Legislativo Nº 002/2022 de 01 de Novembro de 2022.

Dispõe sobre a aprovação das contas anuais do Chefe do Executivo Municipal, referente ao exercício financeiro de 2020, e dá outras providências.

Câmara Municipal de Várzea – PB, em 15 de Dezembro de 2022.

**Carlos Antônio de Medeiros  
Presidente**





**ESTADO DA PARAÍBA  
MUNICÍPIO DE VÁRZEA  
PREFEITURA MUNICIPAL**

GPM/Ofício N°. 237/2022

Em, 22 de dezembro de 2022.

Do Prefeito Municipal de Várzea – PB  
A Senhora Secretária de Administração  
Assunto: Solicitação (FAZ)

Senhora Secretária,

Aproxima-se o período para o encaminhamento de Prestação de Contas Anuais (PCA) das Prefeituras no exercício 2022, cujo prazo está próximo de encerrar, e o não cumprimento acarreta multa e outros transtornos à administração. Portanto, solicitamos que providencie a relação de todos os veículos, tratores, máquinas e implementos agrícolas em uso no exercício de 2022, indicando marca, modelo, ano, combustível utilizado e placa, em tabela que possibilite uma boa interpretação das informações para posterior encaminhamento ao TCE/PB.

Outrossim, informamos que o relatório deve ser em enviado impresso devidamente assinado e por e-mail para pm@varzea.pb.gov.br com fonte arial e tamanho 12.

Ao ensejo renovamos nossos protestos de estima e consideração.

  
**Otoni Costa de Medeiros**  
**Prefeito Constitucional**

A Ilma. Sra.  
Secretária de Administração  
Várzea – PB.

  
Reahim  
22/12/2022



ESTADO DA PARAÍBA  
MUNICÍPIO DE VÁRZEA  
PREFEITURA MUNICIPAL  
RUA MANOEL DANTAS DE MEDEIROS, 279  
CENTRO - VÁRZEA - PB  
CNPJ: 08.884.066/0001-01

RELAÇÃO DA FROTA DE VEÍCULOS DA PREFEITURA MUNICIPAL DE VÁRZEA - PB - ANO 2022

ITEM	PLACA	MARCA	MODELO	ANO	COMBUSTIVEL	PRÓPRIO/ LOCADO	LOTAÇÃO
01	OZB 7971 PB	MITSUBISHI	TRITON GLD	2014/2015	DIESEL	PRÓPRIO/ DOAÇÃO INCRA	GABINETE
02	MNH 2124 PB	FIAT	PALIO FIRE	2005/2006	GASOLINA	PRÓPRIO/ DOAÇÃO INCRA	GABINETE
03	NQI 1652 PB	INTERNATIONAL	PIPA/TIPO CAMINHÃO	2014/2014	DIESEL	PRÓPRIO PAC	ADMINISTRAÇÃO
04	QSC 5805 PB	VOLKSWAGEN	SAVEIRO	2018/2018	ALC/GASOL.	PRÓPRIO	INFRAESTRUTURA
05	OEZ 3G79 PB	VOLKSWAGEN 15.190 EOD ORE	ONIBUS ESCOLAR	2011 /2012	DIESEL	PRÓPRIO	EDUCAÇÃO
06	OFB3479 PB	IVECO/CITYCLA SS 70C16	MICROONIBUS ESCOLAR	2011/2012	DIESEL	CEDIDO ESTADO	EDUCAÇÃO
07	OGB 3420 PB	MARCOPOLO/V OLARE V8L EO	MICROONIBUS ESCOLAR	2012/2013	DIESEL S10	CEDIDO ESTADO	EDUCAÇÃO





ESTADO DA PARAÍBA  
MUNICÍPIO DE VÁRZEA  
PREFEITURA MUNICIPAL  
RUA MANOEL DANTAS DE MEDEIROS, 279  
CENTRO - VÁRZEA - PB  
CNPJ: 08.884.066/0001-01

RELAÇÃO DA FROTA DE VEÍCULOS DA PREFEITURA MUNICIPAL DE VÁRZEA - PB - ANO 2022

08	OGC3J96 PB	MERCEDES BENS	ONIBUS ESCOLAR	2013	DIESEL S10	PRÓPRIO	EDUCAÇÃO
09	QFD 3645 PB	FIAT	FIAT/PALIO ATTRATIV 1.4	2014/2015	FLEX	PRÓPRIO	EDUCAÇÃO
10	QSE 0659 PB	VW/NEOBUS	ÔNIBUS ESCOLAR RURAL ORE 1	2018	DIESEL	PRÓPRIO	EDUCAÇÃO
11	RLV 9D89	IVECTO CONTINENTAL	ÔNIBUS ESCOLAR MASCA GRAN MICRO (BVDR)	2020	DIESEL S10	PRÓPRIO	EDUCAÇÃO
12	OGG 5652 PB	MERCEDES BENS	ÔNIBUS ESCOLAR RURAL ORE 2	2018/2019	DIESEL	PRÓPRIO	EDUCAÇÃO
13	RLZ 2F24 PB	VOLKSWAGEN	VW/NEOBUS	2022/2023	DIESEL S10	CEDIDO ESTADO	EDUCAÇÃO



ESTADO DA PARAÍBA  
MUNICÍPIO DE VÁRZEA  
PREFEITURA MUNICIPAL  
RUA MANOEL DANTAS DE MEDEIROS, 279  
CENTRO – VÁRZEA – PB  
CNPJ: 08.884.066/0001-01

RELAÇÃO DA FROTA DE VEÍCULOS DA PREFEITURA MUNICIPAL DE VÁRZEA – PB – ANO 2022

14	MOF 6341 PB	HONDA	HONDA/CG CARGO KS	2009/2010	GASOLINA	PRÓPRIO	SAÚDE
15	RFT0149	CHEVROLET	SPIN	2020/2021	ALCOOL/GAS OLINA	LOCADO	SAÚDE
16	RGM7C66	FIAT	VAN	2021	DIESEL	LOCADO	SAÚDE
17	MOQ-2363 PB	VOLKSWAGEN	SAVEIRO 1.8 ENGESIG AMBULANCIA	2002/2002	GASOLINA	CEDIDO ESTADO	SAÚDE <b>SEM USO</b>
18	MOR 6131 PB	FIAT/FIORINO FLEX	DESAFETADA DA CONDIÇÃO DE AMBULÂNCIA CONFORME LEI MUNICIPAL N° 100 DE 09/06/2021	2011/2012	GASOLINA	PRÓPRIO	SAÚDE
19	NQH 8292 PB	RENAULT/MAST ERAMB RONTAM	AMBULANCIA	2013/2014	DIESEL	CEDIDO ESTADO	SAÚDE
20	QSB 2065 PB	VOLKSWAGEN	AMAROK	2018/2018	DIESEL	PRÓPRIO	SAÚDE





ESTADO DA PARAÍBA  
MUNICÍPIO DE VÁRZEA  
PREFEITURA MUNICIPAL  
RUA MANOEL DANTAS DE MEDEIROS, 279  
CENTRO - VÁRZEA - PB  
CNPJ: 08.884.066/0001-01

RELAÇÃO DA FROTA DE VEÍCULOS DA PREFEITURA MUNICIPAL DE VÁRZEA - PB - ANO 2022

21	QSF 3029 PB	FIORINO/FIAT	AMBULANCIA	2018/2019	FLEX	PRÓPRIO	SAÚDE			
22	QSF 5999 PB	FIAT/DUCATO MULTI	AMBULÂNCIA	2018/2019	DIESEL	PRÓPRIO	SAÚDE			
23	QSF 5989 PB	FIAT/DUCATO MULTI	AMBULÂNCIA	2018/2019	DIESEL	PRÓPRIO	SAÚDE			
24	QSJ0C05 PB	FORD	FORD/KA S 1.0	2020	ALCO/GASOL	PRÓPRIO	AÇÃO SOCIAL			
25	OXO 2815 PB	NISSAN/GRAND LIVINA 1.8S	NISSAN/GRAND LIVINA 1.8S	2013/2014	FLEX	CEDIDO ESTADO	AÇÃO SOCIAL <b>SEM USO</b>			
26	RF9G9C37	VW/GOL	1.0L MC4	2020/2021	ALCO/GASOL	LOCADO	AÇÃO SOCIAL/CONSELH OTUTELAR			
27	OGB 3789 PB	CAMINHÃO BASCULHANTE	CAMINHÃO BASCULHANTE	2013	DIESEL	PRÓPRIO PAC	AGRICULTURA			
28	TRT 0001	RETRO ESCAVADEIRA	RETRO ESCAVADEIRA	2013	DIESEL	PRÓPRIO PAC	AGRICULTURA			



ESTADO DA PARAÍBA  
MUNICÍPIO DE VÁRZEA  
PREFEITURA MUNICIPAL  
RUA MANOEL DANTAS DE MEDEIROS, 279  
CENTRO - VÁRZEA - PB  
CNPJ: 08.884.066/0001-01

RELAÇÃO DA FROTA DE VEÍCULOS DA PREFEITURA MUNICIPAL DE VÁRZEA - PB - ANO 2022

29	TRT 0002	CAT	MOTONIVELADORA	2013	DIESEL	PRÓPRIO PAC	AGRICULTURA
30	TRT 0003	PÁ CARREGADEIRA	PÁ CARREGADEIRA	2013	DIESEL	PRÓPRIO PAC	AGRICULTURA
31	TRT 0004	MASSEY FEGSSUN	TRATOR 275	2005/2005	DIESEL	PRÓPRIO	AGRICULTURA

Atualizado em 08/07/2022.

MÁQUINAS (INSUMOS AGRÍCOLAS)

ITEM	MARCA	MODELO	COMBUSTÍVEL	PRÓPRIO/LOCADO	LOTAÇÃO
01	BRANCO	ROÇADEIRA/BR52G	GASOLINA	PRÓPRIO	INFRAESTRUTURA <b>SEM USO</b>
02	HUSQVARNA	ROÇADEIRA/236R	GASOLINA	PRÓPRIO	INFRAESTRUTURA <b>SEM USO</b>
03	YANMAR	MOTOR BOMBA/NS <sub>B</sub> 95 (PICADEIRA)	DIESEL COMUM S500	PRÓPRIO	INFRAESTRUTURA
04	YANMAR	MOTOR BOMBA/NS <sub>B</sub> 90 (BOMBA REBOQUE DEJETOS/TRATOR275)	DIESEL COMUM S500	PRÓPRIO	INFRAESTRUTURA





ESTADO DA PARAÍBA  
MUNICÍPIO DE VÁRZEA  
PREFEITURA MUNICIPAL  
RUA MANOEL DANTAS DE MEDEIROS, 279  
CENTRO - VÁRZEA - PB  
CNPJ: 08.884.066/0001-01

RELAÇÃO DA FROTA DE VEÍCULOS DA PREFEITURA MUNICIPAL DE VÁRZEA - PB - ANO 2022

05	YANMAR	MOTOR BOMBA/NS <sub>B</sub> 50 (BOMBA REBOQUE ÁGUA TRATOR275)	DIESEL COMUM S500	PRÓPRIO	INFRAESTRUTURA
06	YANMAR	MOTOR BOMBA/NS <sub>B</sub> 95 (MOTOR BOMBA ÁGUA/PIPA)	DIESEL COMUM S500	PRÓPRIO	INFRAESTRUTURA <b>SEM USO</b>
07	STIHL	ROÇADEIRA /FS220	GASOLINA	PRÓPRIO	INFRAESTRUTURA

Atualizado em 14/09/2022.



Estado da Paraíba

Poder Executivo

Lei nº 4.320/64

## Prefeitura Municipal de Varzea

C.N.P.J.: 08.884.066/0001-01

Rua

ENCERRAMENTO/2022

**Demonstrativo de Balanço**  
**Quadro Detalhado da Despesa - QDD**

Demonstrativo Consolidado

Classificação Institucional Funcional-Programática	Dotação Orçamentária (a)	Créditos Adicionais			Cancelamento / Remanejamento de Dotação (e)	Despesa Autorizada (f) = (a + b + c + d + e)	Despesa Empenhada (g)	Dotação Disponível (h) = (f) - (g)
		Suplementares (b)	Especiais (c)	Extraordinários (d)				
<b>01.010 Câmara Municipal</b>								
<b>01 031 2001 1001 Reforma e ampliação do prédio sede da Câmara Municipal</b>								
4490.51 00 1500	40.000,00	0,00	0,00	0,00	(40.000,00)	0,00	0,00	0,00
<b>Total do Projeto:</b>	<b>40.000,00</b>	<b>0,00</b>	<b>0,00</b>	<b>0,00</b>	<b>(40.000,00)</b>	<b>0,00</b>	<b>0,00</b>	<b>0,00</b>
<b>01 031 2001 2001 Manutenção das atividades da Câmara Municipal</b>								
3190.04 00 1500	2.000,00	0,00	0,00	0,00	(2.000,00)	0,00	0,00	0,00
3190.11 00 1500	585.000,00	67.570,87	0,00	0,00	(21.085,00)	631.485,87	631.485,27	0,60
3190.92 00 1500	1.000,00	0,00	0,00	0,00	(1.000,00)	0,00	0,00	0,00
3390.14 00 1500	1.000,00	0,00	0,00	0,00	(1.000,00)	0,00	0,00	0,00
3390.30 00 1500	20.988,00	9.034,00	0,00	0,00	(2,00)	30.020,00	30.019,61	0,39
3390.33 00 1500	3.000,00	0,00	0,00	0,00	(2.910,00)	90,00	90,00	0,00
3390.35 00 1500	91.000,00	0,00	0,00	0,00	(1.869,99)	89.130,01	89.130,01	0,00
3390.36 00 1500	32.000,00	0,00	0,00	0,00	(10.215,00)	21.785,00	21.784,90	0,10
3390.39 00 1500	77.000,00	2.682,00	0,00	0,00	(23.201,87)	56.480,13	56.479,30	0,83
3390.40 00 1500	22.000,00	0,00	0,00	0,00	(10.000,00)	12.000,00	12.000,00	0,00
3390.47 00 1500	1.000,00	0,00	0,00	0,00	(1.000,00)	0,00	0,00	0,00
3390.91 00 1500	2.000,00	0,00	0,00	0,00	(2.000,00)	0,00	0,00	0,00
3390.92 00 1500	1.000,00	0,00	0,00	0,00	(1.000,00)	0,00	0,00	0,00
4490.52 00 1500	15.000,00	30.286,00	0,00	0,00	(1,00)	45.285,00	45.284,70	0,30
<b>Total da Atividade:</b>	<b>853.988,00</b>	<b>109.572,87</b>	<b>0,00</b>	<b>0,00</b>	<b>(77.284,86)</b>	<b>886.276,01</b>	<b>886.273,79</b>	<b>2,22</b>
<b>01 031 2001 2002 Contribuições Previdenciárias da Câmara Municipal</b>								
3190.13 00 1500	125.972,00	10.155,00	0,00	0,00	0,00	136.127,00	136.126,21	0,79
<b>Total da Atividade:</b>	<b>125.972,00</b>	<b>10.155,00</b>	<b>0,00</b>	<b>0,00</b>	<b>0,00</b>	<b>136.127,00</b>	<b>136.126,21</b>	<b>0,79</b>
<b>Total da Unidade:</b>	<b>1.019.960,00</b>	<b>119.727,87</b>	<b>0,00</b>	<b>0,00</b>	<b>(117.284,86)</b>	<b>1.022.403,01</b>	<b>1.022.400,00</b>	<b>3,01</b>





Estado da Paraíba

Poder Executivo

Lei nº 4.320/64

**Prefeitura Municipal de Varzea**

C.N.P.J.: 08.884.066/0001-01

Rua

ENCERRAMENTO/2022

**Demonstrativo de Balanço**  
**Quadro Detalhado da Despesa - QDD**

Demonstrativo Consolidado

Classificação Institucional Funcional-Programática	Dotação Orçamentária (a)	Créditos Adicionais			Cancelamento / Remanejamento de Dotação (e)	Despesa Autorizada (f) = (a + b + c + d + e)	Despesa Empenhada (g)	Dotação Disponível (h) = (f) - (g)	
		Suplementares (b)	Especiais (c)	Extraordinários (d)					
<b>02.010 Gabinete do Prefeito</b>									
<b>04 122 2002 2003 Manutenção das atividades do Gabinete do Prefeito</b>									
3190.04	00 1500	1.000,00	0,00	0,00	0,00	(1.000,00)	0,00	0,00	
3190.11	00 1500	271.900,00	71.009,00	0,00	0,00	0,00	342.909,00	342.908,00	
3190.13	00 1500	1.000,00	40.279,00	0,00	0,00	0,00	41.279,00	41.277,60	
3190.16	00 1500	1.100,00	0,00	0,00	0,00	(1.100,00)	0,00	0,00	
3190.92	00 1500	500,00	0,00	0,00	0,00	(500,00)	0,00	0,00	
3350.41	00 1500	1.400,00	0,00	0,00	0,00	(1.400,00)	0,00	0,00	
3390.04	00 1500	500,00	0,00	0,00	0,00	(500,00)	0,00	0,00	
3390.14	00 1500	13.200,00	874,00	0,00	0,00	(6.198,00)	7.876,00	7.875,00	
3390.30	00 1500	13.200,00	18.270,00	0,00	0,00	0,00	31.470,00	31.468,73	
3390.31	00 1500	1.000,00	0,00	0,00	0,00	(1.000,00)	0,00	0,00	
3390.32	00 1500	1.100,00	0,00	0,00	0,00	(1.100,00)	0,00	0,00	
3390.33	00 1500	4.000,00	0,00	0,00	0,00	(1.257,01)	2.742,99	2.742,42	
3390.35	00 1500	28.300,00	12.824,00	0,00	0,00	(9.923,00)	31.201,00	31.200,00	
3390.36	00 1500	8.500,00	0,00	0,00	0,00	(5.632,00)	2.868,00	1.000,00	
3390.39	00 1500	105.000,00	0,00	0,00	0,00	(57.874,00)	47.126,00	46.676,65	
3390.40	00 1500	500,00	0,00	0,00	0,00	(500,00)	0,00	0,00	
3390.47	00 1500	500,00	0,00	0,00	0,00	(500,00)	0,00	0,00	
3390.92	00 1500	200,00	0,00	0,00	0,00	(200,00)	0,00	0,00	
3390.93	00 1500	500,00	0,00	0,00	0,00	(500,00)	0,00	0,00	
4490.30	00 1500	700,00	0,00	0,00	0,00	(700,00)	0,00	0,00	
4490.52	00 1500	3.100,00	0,00	0,00	0,00	(3.100,00)	0,00	0,00	
4490.52	00 1755	1.000,00	0,00	0,00	0,00	(1.000,00)	0,00	0,00	
<b>Total da Atividade:</b>		<b>458.200,00</b>	<b>143.256,00</b>	<b>0,00</b>	<b>0,00</b>	<b>(93.984,01)</b>	<b>507.471,99</b>	<b>505.148,40</b>	<b>2.323,59</b>
<b>04 122 2002 2004 Contribuições para FAMUP CNM e Outros</b>									
3350.41	00 1500	16.000,00	2.280,00	0,00	0,00	0,00	18.280,00	18.279,00	
<b>Total da Atividade:</b>		<b>16.000,00</b>	<b>2.280,00</b>	<b>0,00</b>	<b>0,00</b>	<b>0,00</b>	<b>18.280,00</b>	<b>18.279,00</b>	<b>1,00</b>
<b>Total da Unidade:</b>		<b>474.200,00</b>	<b>145.536,00</b>	<b>0,00</b>	<b>0,00</b>	<b>(93.984,01)</b>	<b>525.751,99</b>	<b>523.427,40</b>	<b>2.324,59</b>



Estado da Paraíba  
Poder Executivo

**Prefeitura Municipal de Varzea**

C.N.P.J.: 08.884.066/0001-01

Rua

Lei nº 4.320/64

ENCERRAMENTO/2022

**Demonstrativo de Balanço**

**Quadro Detalhado da Despesa - QDD**

Demonstrativo Consolidado

Classificação Institucional Funcional-Programática	Dotação Orçamentária (a)	Créditos Adicionais			Cancelamento / Remanejamento de Dotação (e)	Despesa Autorizada (f) = (a + b + c + d + e)	Despesa Empenhada (g)	Dotação Disponível (h) = (f) - (g)
		Suplementares (b)	Especiais (c)	Extraordinários (d)				
<b>02.011 Secretaria de Coordenação e Articulação Política</b>								
<b>04 122 0002 2007 Manutenção da Sec de Coordenação e Articulação Política</b>								
3190.04 00 1500	1.100,00	0,00	0,00	0,00	(1.100,00)	0,00	0,00	0,00
3190.11 00 1500	56.500,00	11.667,00	0,00	0,00	0,00	68.167,00	68.166,29	0,71
3190.13 00 1500	1.100,00	6.980,00	0,00	0,00	0,00	8.080,00	8.078,76	1,24
3190.16 00 1500	600,00	0,00	0,00	0,00	(600,00)	0,00	0,00	0,00
3390.14 00 1500	500,00	0,00	0,00	0,00	(500,00)	0,00	0,00	0,00
3390.30 00 1500	1.000,00	0,00	0,00	0,00	(1.000,00)	0,00	0,00	0,00
3390.33 00 1500	500,00	0,00	0,00	0,00	(500,00)	0,00	0,00	0,00
3390.36 00 1500	1.100,00	0,00	0,00	0,00	(1.100,00)	0,00	0,00	0,00
3390.39 00 1500	1.900,00	0,00	0,00	0,00	(1.900,00)	0,00	0,00	0,00
4490.52 00 1500	1.100,00	0,00	0,00	0,00	(1.100,00)	0,00	0,00	0,00
<b>Total da Atividade:</b>	<b>65.400,00</b>	<b>18.647,00</b>	<b>0,00</b>	<b>0,00</b>	<b>(7.800,00)</b>	<b>76.247,00</b>	<b>76.245,05</b>	<b>1,95</b>
<b>Total da Unidade:</b>	<b>65.400,00</b>	<b>18.647,00</b>	<b>0,00</b>	<b>0,00</b>	<b>(7.800,00)</b>	<b>76.247,00</b>	<b>76.245,05</b>	<b>1,95</b>





Estado da Paraíba

Poder Executivo

Lei nº 4.320/64

**Prefeitura Municipal de Varzea**

C.N.P.J.: 08.884.066/0001-01

Rua

ENCERRAMENTO/2022

**Demonstrativo de Balanço**  
**Quadro Detalhado da Despesa - QDD**

Demonstrativo Consolidado

Classificação Institucional Funcional-Programática	Dotação Orçamentária (a)	Créditos Adicionais			Cancelamento / Remanejamento de Dotação (e)	Despesa Autorizada (f) = (a + b + c + d + e)	Despesa Empenhada (g)	Dotação Disponível (h) = (f) - (g)
		Suplementares (b)	Especiais (c)	Extraordinários (d)				
<b>02.020 Secretaria de Administração</b>								
<b>28 062 0001 0001 Pagamentos de Ações Judiciais</b>								
3190.91 00 1500	100.000,00	0,00	0,00	0,00	0,00	100.000,00	94.660,57	5.339,43
3390.91 00 1500	43.600,00	0,00	0,00	0,00	(13.000,00)	30.600,00	30.027,99	572,01
4690.91 00 1500	3.100,00	0,00	0,00	0,00	(3.100,00)	0,00	0,00	0,00
<b>Total da Operação Especial:</b>	<b>146.700,00</b>	<b>0,00</b>	<b>0,00</b>	<b>0,00</b>	<b>(16.100,00)</b>	<b>130.600,00</b>	<b>124.688,56</b>	<b>5.911,44</b>
<b>04 122 1056 1004 Construção do Centro Administrativo</b>								
4490.51 00 1500	5.200,00	0,00	0,00	0,00	(5.200,00)	0,00	0,00	0,00
4490.51 00 1700	31.100,00	0,00	0,00	0,00	(31.100,00)	0,00	0,00	0,00
<b>Total do Projeto:</b>	<b>36.300,00</b>	<b>0,00</b>	<b>0,00</b>	<b>0,00</b>	<b>(36.300,00)</b>	<b>0,00</b>	<b>0,00</b>	<b>0,00</b>
<b>04 122 1056 1087 REFORMA DA SEDE DA PREFEITURA MUNICIPAL</b>								
4490.51 00 1500	0,00	0,00	167.467,98	0,00	0,00	167.467,98	0,00	167.467,98
4490.51 00 1701	0,00	0,00	150.000,00	0,00	0,00	150.000,00	0,00	150.000,00
<b>Total do Projeto:</b>	<b>0,00</b>	<b>0,00</b>	<b>317.467,98</b>	<b>0,00</b>	<b>0,00</b>	<b>317.467,98</b>	<b>0,00</b>	<b>317.467,98</b>



Estado da Paraíba

Poder Executivo

Lei nº 4.320/64

**Prefeitura Municipal de Varzea**

C.N.P.J.: 08.884.066/0001-01

Rua

ENCERRAMENTO/2022

**Demonstrativo de Balanço**  
**Quadro Detalhado da Despesa - QDD**

Demonstrativo Consolidado

Classificação Institucional Funcional-Programática	Dotação Orçamentária (a)	Créditos Adicionais			Cancelamento / Remanejamento de Dotação (e)	Despesa Autorizada (f) = (a + b + c + d + e)	Despesa Empenhada (g)	Dotação Disponível (h) = (f) - (g)	
		Suplementares (b)	Especiais (c)	Extraordinários (d)					
<b>02.020 Secretaria de Administração</b>									
<b>04 122 2017 2008 Manutenção das atividades da Secretaria de Administração</b>									
3190.04	00 1500	1.900,00	0,00	0,00	0,00	(552,00)	1.348,00	0,00	1.348,00
3190.11	00 1500	496.100,00	16.488,00	0,00	0,00	0,00	512.588,00	512.586,86	1,14
3190.13	00 1500	603.800,00	0,00	0,00	0,00	(388.530,00)	215.270,00	215.095,39	174,61
3190.16	00 1500	1.100,00	0,00	0,00	0,00	0,00	1.100,00	0,00	1.100,00
3190.92	00 1500	500,00	2.001,00	0,00	0,00	0,00	2.501,00	0,00	2.501,00
3190.94	00 1500	500,00	0,00	0,00	0,00	0,00	500,00	0,00	500,00
3390.04	00 1500	500,00	0,00	0,00	0,00	0,00	500,00	0,00	500,00
3390.14	00 1500	200,00	139,00	0,00	0,00	0,00	339,00	337,50	1,50
3390.30	00 1500	109.300,00	0,00	0,00	0,00	(10.401,00)	98.899,00	86.579,95	12.319,05
3390.30	00 1501	3.294,00	0,00	0,00	0,00	(3.294,00)	0,00	0,00	0,00
3390.32	00 1500	1.200,00	0,00	0,00	0,00	0,00	1.200,00	0,00	1.200,00
3390.35	00 1500	176.400,00	23.801,00	0,00	0,00	0,00	200.201,00	200.200,00	1,00
3390.36	00 1500	66.300,00	0,00	0,00	0,00	(9.369,00)	56.931,00	52.445,00	4.486,00
3390.36	00 1501	3.000,00	0,00	0,00	0,00	(3.000,00)	0,00	0,00	0,00
3390.39	00 1500	100.300,00	109.544,00	0,00	0,00	0,00	209.844,00	209.842,73	1,27
3390.39	00 1501	3.000,00	0,00	0,00	0,00	(3.000,00)	0,00	0,00	0,00
3390.40	00 1500	18.500,00	1.941,00	0,00	0,00	0,00	20.441,00	20.440,00	1,00
3390.47	00 1500	2.500,00	0,00	0,00	0,00	0,00	2.500,00	204,41	2.295,59
3390.47	00 1501	3.000,00	0,00	0,00	0,00	(3.000,00)	0,00	0,00	0,00
3390.92	00 1500	900,00	8.400,00	0,00	0,00	0,00	9.300,00	9.300,00	0,00
3390.93	00 1500	500,00	0,00	0,00	0,00	(26,00)	474,00	0,00	474,00
4490.52	00 1500	9.300,00	0,00	0,00	0,00	0,00	9.300,00	4.457,00	4.843,00
4490.52	00 1501	3.000,00	0,00	0,00	0,00	(3.000,00)	0,00	0,00	0,00
<b>Total da Atividade:</b>		<b>1.605.094,00</b>	<b>162.314,00</b>	<b>0,00</b>	<b>0,00</b>	<b>(424.172,00)</b>	<b>1.343.236,00</b>	<b>1.311.488,84</b>	<b>31.747,16</b>
<b>04 122 2017 2105 Manutenção das atividades da Secretaria de Administração INSS</b>									
3190.13	00 1704	0,00	0,00	144.278,86	0,00	0,00	144.278,86	144.278,86	0,00
<b>Total da Atividade:</b>		<b>0,00</b>	<b>0,00</b>	<b>144.278,86</b>	<b>0,00</b>	<b>0,00</b>	<b>144.278,86</b>	<b>144.278,86</b>	<b>0,00</b>
<b>Total da Unidade:</b>		<b>1.788.094,00</b>	<b>162.314,00</b>	<b>461.746,84</b>	<b>0,00</b>	<b>(476.572,00)</b>	<b>1.935.582,84</b>	<b>1.580.456,26</b>	<b>355.126,58</b>



Estado da Paraíba

Poder Executivo

Lei nº 4.320/64

**Prefeitura Municipal de Varzea**

C.N.P.J.: 08.884.066/0001-01

Rua

ENCERRAMENTO/2022

**Demonstrativo de Balanço**

**Quadro Detalhado da Despesa - QDD**

Demonstrativo Consolidado

Classificação Institucional Funcional-Programática	Dotação Orçamentária (a)	Créditos Adicionais			Cancelamento / Remanejamento de Dotação (e)	Despesa Autorizada (f) = (a + b + c + d + e)	Despesa Empenhada (g)	Dotação Disponível (h) = (f) - (g)	
		Suplementares (b)	Especiais (c)	Extraordinários (d)					
<b>02.021 Secretaria de Controle Interno</b>									
<b>04 122 2020 2076 Manutenção das Atividades da Secretaria de Controle Interno</b>									
3190.04	00 1500	1.100,00	0,00	0,00	0,00	(218,00)	882,00	0,00	882,00
3190.11	00 1500	90.600,00	3.273,00	0,00	0,00	0,00	93.873,00	93.872,18	0,82
3190.13	00 1500	1.100,00	10.562,00	0,00	0,00	0,00	11.662,00	11.661,33	0,67
3190.16	00 1500	1.000,00	0,00	0,00	0,00	(1.000,00)	0,00	0,00	0,00
3190.92	00 1500	500,00	0,00	0,00	0,00	(103,00)	397,00	0,00	397,00
3390.14	00 1500	500,00	0,00	0,00	0,00	0,00	500,00	0,00	500,00
3390.30	00 1500	6.000,00	0,00	0,00	0,00	(3.665,00)	2.335,00	315,00	2.020,00
3390.32	00 1500	1.000,00	0,00	0,00	0,00	(1.000,00)	0,00	0,00	0,00
3390.33	00 1500	500,00	0,00	0,00	0,00	0,00	500,00	0,00	500,00
3390.35	00 1500	1.200,00	0,00	0,00	0,00	(1.000,00)	200,00	0,00	200,00
3390.36	00 1500	6.000,00	0,00	0,00	0,00	(5.640,00)	360,00	0,00	360,00
3390.39	00 1500	2.900,00	218,00	0,00	0,00	(2.806,00)	312,00	310,50	1,50
3390.40	00 1500	500,00	0,00	0,00	0,00	(72,00)	428,00	0,00	428,00
3390.47	00 1500	500,00	0,00	0,00	0,00	0,00	500,00	0,00	500,00
3390.92	00 1500	500,00	0,00	0,00	0,00	0,00	500,00	0,00	500,00
4490.52	00 1500	1.100,00	6.527,00	0,00	0,00	0,00	7.627,00	7.626,00	1,00
<b>Total da Atividade:</b>		<b>115.000,00</b>	<b>20.580,00</b>	<b>0,00</b>	<b>0,00</b>	<b>(15.504,00)</b>	<b>120.076,00</b>	<b>113.785,01</b>	<b>6.290,99</b>
<b>Total da Unidade:</b>		<b>115.000,00</b>	<b>20.580,00</b>	<b>0,00</b>	<b>0,00</b>	<b>(15.504,00)</b>	<b>120.076,00</b>	<b>113.785,01</b>	<b>6.290,99</b>





Estado da Paraíba

Poder Executivo

Lei nº 4.320/64

**Prefeitura Municipal de Varzea**

C.N.P.J.: 08.884.066/0001-01

Rua

ENCERRAMENTO/2022

**Demonstrativo de Balanço**  
**Quadro Detalhado da Despesa - QDD**

Demonstrativo Consolidado

Classificação Institucional Funcional-Programática	Dotação Orçamentária (a)	Créditos Adicionais			Cancelamento / Remanejamento de Dotação (e)	Despesa Autorizada (f) = (a + b + c + d + e)	Despesa Empenhada (g)	Dotação Disponível (h) = (f) - (g)
		Suplementares (b)	Especiais (c)	Extraordinários (d)				
<b>02.030 Secretaria de Planejamento e Finanças</b>								
<b>28 841 0001 0002 Encargos da Dívida Contratada</b>								
3290.21 00 1500	1.100,00	0,00	0,00	0,00	0,00	1.100,00	0,00	1.100,00
4690.71 00 1500	29.400,00	0,00	0,00	0,00	(29.000,00)	400,00	0,00	400,00
<b>Total da Operação Especial:</b>	<b>30.500,00</b>	<b>0,00</b>	<b>0,00</b>	<b>0,00</b>	<b>(29.000,00)</b>	<b>1.500,00</b>	<b>0,00</b>	<b>1.500,00</b>
<b>28 841 0001 0003 Encargos de contribuições com o INSS</b>								
4690.71 00 1500	350.000,00	5.636,00	0,00	0,00	0,00	355.636,00	355.634,60	1,40
<b>Total da Operação Especial:</b>	<b>350.000,00</b>	<b>5.636,00</b>	<b>0,00</b>	<b>0,00</b>	<b>0,00</b>	<b>355.636,00</b>	<b>355.634,60</b>	<b>1,40</b>
<b>28 841 0001 0004 Encargos de contribuições com o FGTS</b>								
4690.71 00 1500	35.300,00	0,00	0,00	0,00	(21.000,00)	14.300,00	13.662,11	637,89
<b>Total da Operação Especial:</b>	<b>35.300,00</b>	<b>0,00</b>	<b>0,00</b>	<b>0,00</b>	<b>(21.000,00)</b>	<b>14.300,00</b>	<b>13.662,11</b>	<b>637,89</b>
<b>28 845 0001 0005 Contribuição ao PASEP</b>								
3390.47 00 1500	172.138,00	126.854,00	0,00	0,00	0,00	298.992,00	298.991,45	0,55
3390.47 00 1704	2.000,00	2.835,00	0,00	0,00	0,00	4.835,00	4.834,04	0,96
3390.47 00 1750	600,00	0,00	0,00	0,00	0,00	600,00	58,56	541,44
<b>Total da Operação Especial:</b>	<b>174.738,00</b>	<b>129.689,00</b>	<b>0,00</b>	<b>0,00</b>	<b>0,00</b>	<b>304.427,00</b>	<b>303.884,05</b>	<b>542,95</b>
<b>28 841 0001 0006 Amortização e Encargos da Dívida com o PASEP</b>								
3290.21 00 1500	1.100,00	0,00	0,00	0,00	0,00	1.100,00	0,00	1.100,00
4690.71 00 1500	6.000,00	0,00	0,00	0,00	(4.034,00)	1.966,00	0,00	1.966,00
<b>Total da Operação Especial:</b>	<b>7.100,00</b>	<b>0,00</b>	<b>0,00</b>	<b>0,00</b>	<b>(4.034,00)</b>	<b>3.066,00</b>	<b>0,00</b>	<b>3.066,00</b>
<b>28 841 0001 0007 Amortização de Encargos Dívida Contratada Energisa Cagepa etc</b>								
3290.21 00 1500	5.700,00	0,00	0,00	0,00	(4.035,00)	1.665,00	0,00	1.665,00
4690.71 00 1500	41.400,00	0,00	0,00	0,00	(40.987,00)	413,00	0,00	413,00
<b>Total da Operação Especial:</b>	<b>47.100,00</b>	<b>0,00</b>	<b>0,00</b>	<b>0,00</b>	<b>(45.022,00)</b>	<b>2.078,00</b>	<b>0,00</b>	<b>2.078,00</b>



Estado da Paraíba

Poder Executivo

Lei nº 4.320/64

**Prefeitura Municipal de Varzea**

C.N.P.J.: 08.884.066/0001-01

Rua

ENCERRAMENTO/2022

**Demonstrativo de Balanço**  
**Quadro Detalhado da Despesa - QDD**

Demonstrativo Consolidado

Classificação Institucional Funcional-Programática	Dotação Orçamentária (a)	Créditos Adicionais			Cancelamento / Remanejamento de Dotação (e)	Despesa Autorizada (f) = (a + b + c + d + e)	Despesa Empenhada (g)	Dotação Disponível (h) = (f) - (g)
		Suplementares (b)	Especiais (c)	Extraordinários (d)				
<b>02.030 Secretaria de Planejamento e Finanças</b>								
<b>04 123 2005 2009 Manutenção das atividades da SEPLAF</b>								
3190.04	00 1500	2.400,00	0,00	0,00	0,00	(2.400,00)	0,00	0,00
3190.11	00 1500	182.800,00	47.364,00	0,00	0,00	0,00	230.164,00	230.163,07
3190.13	00 1500	3.900,00	27.118,00	0,00	0,00	0,00	31.018,00	31.017,32
3190.16	00 1500	600,00	0,00	0,00	0,00	0,00	600,00	0,00
3190.91	00 1500	1.000,00	0,00	0,00	0,00	(305,00)	695,00	0,00
3190.92	00 1500	500,00	0,00	0,00	0,00	0,00	500,00	0,00
3190.94	00 1500	500,00	0,00	0,00	0,00	0,00	500,00	0,00
3390.04	00 1500	600,00	0,00	0,00	0,00	0,00	600,00	0,00
3390.14	00 1500	900,00	114,00	0,00	0,00	0,00	1.014,00	1.012,50
3390.30	00 1500	3.600,00	267,00	0,00	0,00	0,00	3.867,00	3.866,28
3390.30	00 1501	3.000,00	0,00	0,00	0,00	(3.000,00)	0,00	0,00
3390.31	00 1500	600,00	0,00	0,00	0,00	0,00	600,00	0,00
3390.32	00 1500	2.300,00	0,00	0,00	0,00	(738,00)	1.562,00	0,00
3390.33	00 1500	500,00	0,00	0,00	0,00	0,00	500,00	0,00
3390.35	00 1500	99.400,00	0,00	0,00	0,00	(11.400,00)	88.000,00	88.000,00
3390.36	00 1500	19.400,00	5.217,00	0,00	0,00	(7.636,00)	16.981,00	16.980,00
3390.36	00 1501	3.000,00	0,00	0,00	0,00	(3.000,00)	0,00	0,00
3390.39	00 1500	39.800,00	0,00	0,00	0,00	0,00	39.800,00	39.133,41
3390.39	00 1501	3.000,00	0,00	0,00	0,00	(3.000,00)	0,00	0,00
3390.39	00 1704	5.000,00	0,00	0,00	0,00	0,00	5.000,00	191,20
3390.40	00 1500	18.000,00	0,00	0,00	0,00	(17.720,00)	280,00	0,00
3390.47	00 1500	500,00	0,00	0,00	0,00	0,00	500,00	0,00
3390.47	00 1501	3.000,00	0,00	0,00	0,00	(3.000,00)	0,00	0,00
3390.91	00 1500	2.300,00	0,00	0,00	0,00	0,00	2.300,00	0,00
3390.92	00 1500	200,00	3.976,00	0,00	0,00	0,00	4.176,00	4.175,00
3390.93	00 1500	500,00	0,00	0,00	0,00	0,00	500,00	0,00
4490.30	00 1500	500,00	0,00	0,00	0,00	0,00	500,00	50,00
4490.52	00 1500	2.700,00	4.606,00	0,00	0,00	0,00	7.306,00	7.305,00
4490.52	00 1501	5.000,00	0,00	0,00	0,00	(5.000,00)	0,00	0,00
4490.52	00 1755	8.500,00	0,00	0,00	0,00	(8.500,00)	0,00	0,00
4690.71	00 1500	3.300,00	0,00	0,00	0,00	0,00	3.300,00	0,00



Estado da Paraíba

Poder Executivo

Lei nº 4.320/64

**Prefeitura Municipal de Varzea**

C.N.P.J.: 08.884.066/0001-01

Rua

ENCERRAMENTO/2022

**Demonstrativo de Balanço**  
**Quadro Detalhado da Despesa - QDD**

Demonstrativo Consolidado

Classificação Institucional Funcional-Programática	Dotação Orçamentária (a)	Créditos Adicionais			Cancelamento / Remanejamento de Dotação (e)	Despesa Autorizada (f) = (a + b + c + d + e)	Despesa Empenhada (g)	Dotação Disponível (h) = (f) - (g)	
		Suplementares (b)	Especiais (c)	Extraordinários (d)					
<b>02.030 Secretaria de Planejamento e Finanças</b>									
<b>04 123 2005 2009 Manutenção das atividades da SEPLAF</b>									
<b>Total da Atividade:</b>		<b>417.300,00</b>	<b>88.662,00</b>	<b>0,00</b>	<b>0,00</b>	<b>(65.699,00)</b>	<b>440.263,00</b>	<b>421.893,78</b>	<b>18.369,22</b>





Estado da Paraíba

Poder Executivo

Lei nº 4.320/64

**Prefeitura Municipal de Varzea**

C.N.P.J.: 08.884.066/0001-01

Rua

ENCERRAMENTO/2022

**Demonstrativo de Balanço**  
**Quadro Detalhado da Despesa - QDD**

Demonstrativo Consolidado

Classificação Institucional Funcional-Programática	Dotação Orçamentária (a)	Créditos Adicionais			Cancelamento / Remanejamento de Dotação (e)	Despesa Autorizada (f) = (a + b + c + d + e)	Despesa Empenhada (g)	Dotação Disponível (h) = (f) - (g)
		Suplementares (b)	Especiais (c)	Extraordinários (d)				
<b>02.030 Secretaria de Planejamento e Finanças</b>								
<b>04 122 2005 2077 Manutenção de Outros ProgramasConvênios FederalEstadual</b>								
3190.04	00 1700	2.300,00	0,00	0,00	0,00	(2.300,00)	0,00	0,00
3190.04	00 1701	2.300,00	0,00	0,00	0,00	(2.300,00)	0,00	0,00
3190.11	00 1700	2.800,00	0,00	0,00	0,00	(2.800,00)	0,00	0,00
3190.11	00 1701	2.800,00	0,00	0,00	0,00	(2.800,00)	0,00	0,00
3190.13	00 1700	1.700,00	0,00	0,00	0,00	(1.700,00)	0,00	0,00
3190.13	00 1701	1.700,00	0,00	0,00	0,00	(1.700,00)	0,00	0,00
3190.16	00 1700	2.300,00	0,00	0,00	0,00	(2.300,00)	0,00	0,00
3190.16	00 1701	2.300,00	0,00	0,00	0,00	(2.300,00)	0,00	0,00
3190.91	00 1700	2.300,00	0,00	0,00	0,00	(2.300,00)	0,00	0,00
3190.91	00 1701	2.300,00	0,00	0,00	0,00	(2.300,00)	0,00	0,00
3190.92	00 1700	1.000,00	0,00	0,00	0,00	(1.000,00)	0,00	0,00
3190.92	00 1701	1.000,00	0,00	0,00	0,00	(1.000,00)	0,00	0,00
3390.14	00 1700	1.700,00	0,00	0,00	0,00	(1.700,00)	0,00	0,00
3390.14	00 1701	1.000,00	0,00	0,00	0,00	(1.000,00)	0,00	0,00
3390.30	00 1700	3.300,00	0,00	0,00	0,00	(3.300,00)	0,00	0,00
3390.30	00 1701	2.800,00	0,00	0,00	0,00	(2.800,00)	0,00	0,00
3390.32	00 1700	1.700,00	0,00	0,00	0,00	(1.700,00)	0,00	0,00
3390.32	00 1701	1.000,00	0,00	0,00	0,00	(1.000,00)	0,00	0,00
3390.33	00 1700	1.700,00	0,00	0,00	0,00	(1.700,00)	0,00	0,00
3390.33	00 1701	2.300,00	0,00	0,00	0,00	(2.300,00)	0,00	0,00
3390.36	00 1700	2.800,00	0,00	0,00	0,00	(2.445,00)	355,00	355,00
3390.36	00 1701	3.300,00	0,00	0,00	0,00	(3.300,00)	0,00	0,00
3390.39	00 1700	2.300,00	0,00	0,00	0,00	0,00	2.300,00	2.300,00
3390.39	00 1701	100,00	56,00	0,00	0,00	(100,00)	56,00	1,00
3390.40	00 1700	1.000,00	0,00	0,00	0,00	0,00	1.000,00	1.000,00
3390.40	00 1701	1.000,00	0,00	0,00	0,00	(1.000,00)	0,00	0,00
3390.47	00 1700	1.000,00	0,00	0,00	0,00	0,00	1.000,00	1.000,00
3390.47	00 1701	1.000,00	0,00	0,00	0,00	(1.000,00)	0,00	0,00
3390.48	00 1700	1.700,00	0,00	0,00	0,00	0,00	1.700,00	1.700,00
3390.48	00 1701	1.000,00	0,00	0,00	0,00	(1.000,00)	0,00	0,00
3390.91	00 1700	1.700,00	0,00	0,00	0,00	0,00	1.700,00	1.700,00



Estado da Paraíba

Poder Executivo

Lei nº 4.320/64

**Prefeitura Municipal de Varzea**

C.N.P.J.: 08.884.066/0001-01

Rua

ENCERRAMENTO/2022

**Demonstrativo de Balanço**

**Quadro Detalhado da Despesa - QDD**

Demonstrativo Consolidado

Classificação Institucional Funcional-Programática	Dotação Orçamentária (a)	Créditos Adicionais			Cancelamento / Remanejamento de Dotação (e)	Despesa Autorizada (f) = (a + b + c + d + e)	Despesa Empenhada (g)	Dotação Disponível (h) = (f) - (g)
		Suplementares (b)	Especiais (c)	Extraordinários (d)				
<b>02.030 Secretaria de Planejamento e Finanças</b>								
<b>04 122 2005 2077 Manutenção de Outros Programas Convênios Federal Estadual</b>								
3390.91 00 1701	1.000,00	0,00	0,00	0,00	(1.000,00)	0,00	0,00	0,00
3390.92 00 1700	1.000,00	0,00	0,00	0,00	0,00	1.000,00	0,00	1.000,00
3390.92 00 1701	1.000,00	0,00	0,00	0,00	(1.000,00)	0,00	0,00	0,00
3390.93 00 1700	1.200,00	44.558,00	0,00	0,00	0,00	45.758,00	45.757,34	0,66
3390.93 00 1701	27.900,00	7.423,00	0,00	0,00	(27.900,00)	7.423,00	7.421,56	1,44
4490.52 00 1700	2.300,00	0,00	0,00	0,00	0,00	2.300,00	0,00	2.300,00
<b>Total da Atividade:</b>	<b>91.600,00</b>	<b>52.037,00</b>	<b>0,00</b>	<b>0,00</b>	<b>(79.045,00)</b>	<b>64.592,00</b>	<b>53.233,90</b>	<b>11.358,10</b>
<b>Total da Unidade:</b>	<b>1.153.638,00</b>	<b>276.024,00</b>	<b>0,00</b>	<b>0,00</b>	<b>(243.800,00)</b>	<b>1.185.862,00</b>	<b>1.148.308,44</b>	<b>37.553,56</b>



Estado da Paraíba

Poder Executivo

Lei nº 4.320/64

**Prefeitura Municipal de Varzea**

C.N.P.J.: 08.884.066/0001-01

Rua

ENCERRAMENTO/2022

**Demonstrativo de Balanço**  
**Quadro Detalhado da Despesa - QDD**

Demonstrativo Consolidado

Classificação Institucional Funcional-Programática	Dotação Orçamentária (a)	Créditos Adicionais			Cancelamento / Remanejamento de Dotação (e)	Despesa Autorizada (f) = (a + b + c + d + e)	Despesa Empenhada (g)	Dotação Disponível (h) = (f) - (g)
		Suplementares (b)	Especiais (c)	Extraordinários (d)				
<b>02.040 Secretaria de Educação</b>								
<b>12 361 1026 1005 Construir Ampliar e Equipar Unidades Escolares do Ensino Fundamental</b>								
4490.51 00 1500	5.400,00	0,00	0,00	0,00	(5.400,00)	0,00	0,00	0,00
4490.51 00 1540	27.700,00	0,00	0,00	0,00	(27.700,00)	0,00	0,00	0,00
4490.51 00 1541	15.000,00	0,00	0,00	0,00	(15.000,00)	0,00	0,00	0,00
4490.51 00 1544	53.300,00	0,00	0,00	0,00	(53.300,00)	0,00	0,00	0,00
4490.51 00 1569	31.100,00	0,00	0,00	0,00	(31.100,00)	0,00	0,00	0,00
4490.51 00 1570	20.700,00	0,00	0,00	0,00	(20.700,00)	0,00	0,00	0,00
4490.51 00 1571	15.000,00	0,00	0,00	0,00	(15.000,00)	0,00	0,00	0,00
4490.52 00 1500	6.000,00	0,00	0,00	0,00	(6.000,00)	0,00	0,00	0,00
4490.52 00 1540	5.600,00	0,00	0,00	0,00	(5.600,00)	0,00	0,00	0,00
4490.52 00 1541	5.200,00	0,00	0,00	0,00	(5.200,00)	0,00	0,00	0,00
4490.52 00 1544	5.400,00	0,00	0,00	0,00	(5.400,00)	0,00	0,00	0,00
4490.52 00 1569	30.000,00	0,00	0,00	0,00	(30.000,00)	0,00	0,00	0,00
4490.52 00 1570	5.400,00	0,00	0,00	0,00	(5.400,00)	0,00	0,00	0,00
4490.52 00 1571	5.000,00	0,00	0,00	0,00	(5.000,00)	0,00	0,00	0,00
<b>Total do Projeto:</b>	<b>230.800,00</b>	<b>0,00</b>	<b>0,00</b>	<b>0,00</b>	<b>(230.800,00)</b>	<b>0,00</b>	<b>0,00</b>	<b>0,00</b>
<b>12 361 1026 1007 Implantação do Programa Inclusão Digital</b>								
4490.52 00 1500	6.000,00	0,00	0,00	0,00	(6.000,00)	0,00	0,00	0,00
4490.52 00 1570	5.400,00	0,00	0,00	0,00	(5.400,00)	0,00	0,00	0,00
<b>Total do Projeto:</b>	<b>11.400,00</b>	<b>0,00</b>	<b>0,00</b>	<b>0,00</b>	<b>(11.400,00)</b>	<b>0,00</b>	<b>0,00</b>	<b>0,00</b>
<b>12 361 1034 1009 Aquisição de Transporte Escolar</b>								
4490.52 00 1500	10.700,00	0,00	0,00	0,00	(10.700,00)	0,00	0,00	0,00
4490.52 00 1540	44.300,00	0,00	0,00	0,00	(44.300,00)	0,00	0,00	0,00
4490.52 00 1569	50.000,00	0,00	0,00	0,00	(50.000,00)	0,00	0,00	0,00
4490.52 00 1570	21.300,00	0,00	0,00	0,00	(21.300,00)	0,00	0,00	0,00
4490.52 00 1571	20.000,00	0,00	0,00	0,00	(20.000,00)	0,00	0,00	0,00
<b>Total do Projeto:</b>	<b>146.300,00</b>	<b>0,00</b>	<b>0,00</b>	<b>0,00</b>	<b>(146.300,00)</b>	<b>0,00</b>	<b>0,00</b>	<b>0,00</b>





Estado da Paraíba

Poder Executivo

Lei nº 4.320/64

**Prefeitura Municipal de Varzea**

C.N.P.J.: 08.884.066/0001-01

Rua

ENCERRAMENTO/2022

**Demonstrativo de Balanço**  
**Quadro Detalhado da Despesa - QDD**

Demonstrativo Consolidado

Classificação Institucional Funcional-Programática	Dotação Orçamentária (a)	Créditos Adicionais			Cancelamento / Remanejamento de Dotação (e)	Despesa Autorizada (f) = (a + b + c + d + e)	Despesa Empenhada (g)	Dotação Disponível (h) = (f) - (g)
		Suplementares (b)	Especiais (c)	Extraordinários (d)				
<b>02.040 Secretaria de Educação</b>								
<b>12 365 1023 1012 Construir Reformar e Adquirir Equipamentos para Creches Educação Infantil</b>								
4490.51 00 1500	55.700,00	0,00	0,00	0,00	(55.700,00)	0,00	0,00	0,00
4490.51 00 1540	22.100,00	0,00	0,00	0,00	(22.100,00)	0,00	0,00	0,00
4490.51 00 1542	18.000,00	0,00	0,00	0,00	(18.000,00)	0,00	0,00	0,00
4490.51 00 1569	200.000,00	626.195,00	0,00	0,00	(200.000,00)	626.195,00	626.194,15	0,85
4490.51 00 1570	22.100,00	0,00	0,00	0,00	(22.100,00)	0,00	0,00	0,00
4490.51 00 1571	10.000,00	0,00	0,00	0,00	(10.000,00)	0,00	0,00	0,00
4490.52 00 1500	6.000,00	0,00	0,00	0,00	(6.000,00)	0,00	0,00	0,00
4490.52 00 1540	11.200,00	0,00	0,00	0,00	(11.200,00)	0,00	0,00	0,00
4490.52 00 1542	5.000,00	0,00	0,00	0,00	(5.000,00)	0,00	0,00	0,00
4490.52 00 1569	5.400,00	0,00	0,00	0,00	(5.400,00)	0,00	0,00	0,00
4490.52 00 1570	11.200,00	0,00	0,00	0,00	(11.200,00)	0,00	0,00	0,00
4490.52 00 1571	5.000,00	0,00	0,00	0,00	(5.000,00)	0,00	0,00	0,00
<b>Total do Projeto:</b>	<b>371.700,00</b>	<b>626.195,00</b>	<b>0,00</b>	<b>0,00</b>	<b>(371.700,00)</b>	<b>626.195,00</b>	<b>626.194,15</b>	<b>0,85</b>
<b>12 361 2016 1014 Reforma e ou Ampliação da Secretaria de Educação</b>								
3390.36 00 1500	3.200,00	0,00	0,00	0,00	(3.200,00)	0,00	0,00	0,00
3390.39 00 1500	3.200,00	0,00	0,00	0,00	(3.200,00)	0,00	0,00	0,00
4490.51 00 1500	5.400,00	0,00	0,00	0,00	(5.400,00)	0,00	0,00	0,00
<b>Total do Projeto:</b>	<b>11.800,00</b>	<b>0,00</b>	<b>0,00</b>	<b>0,00</b>	<b>(11.800,00)</b>	<b>0,00</b>	<b>0,00</b>	<b>0,00</b>



Estado da Paraíba

Poder Executivo

Lei nº 4.320/64

**Prefeitura Municipal de Varzea**

C.N.P.J.: 08.884.066/0001-01

Rua

ENCERRAMENTO/2022

**Demonstrativo de Balanço**  
**Quadro Detalhado da Despesa - QDD**

Demonstrativo Consolidado

Classificação Institucional Funcional-Programática	Dotação Orçamentária (a)	Créditos Adicionais			Cancelamento / Remanejamento de Dotação (e)	Despesa Autorizada (f) = (a + b + c + d + e)	Despesa Empenhada (g)	Dotação Disponível (h) = (f) - (g)	
		Suplementares (b)	Especiais (c)	Extraordinários (d)					
<b>02.040 Secretaria de Educação</b>									
<b>12 361 1026 1075 Construir Ampliar Reformar e Equipar Obras de Infra Estrutura em Educação Fu</b>									
4490.51	00 1500	5.200,00	0,00	0,00	0,00	(5.200,00)	0,00	0,00	
4490.51	00 1500	21.700,00	42.631,00	0,00	0,00	(21.700,00)	42.631,00	42.630,22	
4490.51	00 1501	3.000,00	0,00	0,00	0,00	(3.000,00)	0,00	0,00	
4490.51	00 1540	16.700,00	0,00	0,00	0,00	(16.700,00)	0,00	0,00	
4490.51	00 1542	10.000,00	0,00	0,00	0,00	(10.000,00)	0,00	0,00	
4490.51	00 1544	53.300,00	0,00	0,00	0,00	(50.000,00)	3.300,00	0,00	
4490.51	00 1569	10.700,00	1.086.864,00	0,00	0,00	0,00	1.097.564,00	1.097.563,30	
4490.51	00 1570	16.700,00	0,00	0,00	0,00	(16.700,00)	0,00	0,00	
4490.51	00 1571	10.000,00	0,00	0,00	0,00	(10.000,00)	0,00	0,00	
4490.52	00 1500	5.200,00	0,00	0,00	0,00	(5.200,00)	0,00	0,00	
4490.52	00 1500	5.700,00	0,00	0,00	0,00	(5.700,00)	0,00	0,00	
4490.52	00 1501	3.000,00	0,00	0,00	0,00	(3.000,00)	0,00	0,00	
4490.52	00 1540	5.700,00	0,00	0,00	0,00	(5.700,00)	0,00	0,00	
4490.52	00 1542	5.000,00	0,00	0,00	0,00	(5.000,00)	0,00	0,00	
4490.52	00 1544	5.400,00	0,00	0,00	0,00	0,00	5.400,00	0,00	
4490.52	00 1569	5.700,00	0,00	0,00	0,00	0,00	5.700,00	0,00	
4490.52	00 1570	5.700,00	0,00	0,00	0,00	0,00	5.700,00	0,00	
4490.52	00 1571	5.000,00	0,00	0,00	0,00	0,00	5.000,00	0,00	
<b>Total do Projeto:</b>		<b>193.700,00</b>	<b>1.129.495,00</b>	<b>0,00</b>	<b>0,00</b>	<b>(157.900,00)</b>	<b>1.165.295,00</b>	<b>1.140.193,52</b>	<b>25.101,48</b>



Estado da Paraíba

Poder Executivo

Lei nº 4.320/64

**Prefeitura Municipal de Varzea**

C.N.P.J.: 08.884.066/0001-01

Rua

ENCERRAMENTO/2022

**Demonstrativo de Balanço**  
**Quadro Detalhado da Despesa - QDD**

Demonstrativo Consolidado

Classificação Institucional Funcional-Programática	Dotação Orçamentária (a)	Créditos Adicionais			Cancelamento / Remanejamento de Dotação (e)	Despesa Autorizada (f) = (a + b + c + d + e)	Despesa Empenhada (g)	Dotação Disponível (h) = (f) - (g)	
		Suplementares (b)	Especiais (c)	Extraordinários (d)					
<b>02.040 Secretaria de Educação</b>									
<b>12 365 1023 1076 Construir Ampliar Reformar e Equipar Obras de Infra Estrutura em Educação In</b>									
4490.51	00 1500	5.200,00	0,00	0,00	0,00	5.200,00	0,00	5.200,00	
4490.51	00 1500	5.400,00	0,00	0,00	0,00	5.400,00	0,00	5.400,00	
4490.51	00 1501	3.000,00	0,00	0,00	(3.000,00)	0,00	0,00	0,00	
4490.51	00 1540	16.700,00	0,00	0,00	(16.700,00)	0,00	0,00	0,00	
4490.51	00 1541	18.600,00	0,00	0,00	(18.600,00)	0,00	0,00	0,00	
4490.51	00 1544	53.300,00	0,00	0,00	(53.300,00)	0,00	0,00	0,00	
4490.51	00 1569	10.700,00	0,00	0,00	(10.700,00)	0,00	0,00	0,00	
4490.51	00 1570	16.700,00	0,00	0,00	(16.700,00)	0,00	0,00	0,00	
4490.51	00 1571	10.000,00	0,00	0,00	(10.000,00)	0,00	0,00	0,00	
4490.52	00 1500	5.200,00	0,00	0,00	0,00	5.200,00	0,00	5.200,00	
4490.52	00 1500	5.700,00	0,00	0,00	0,00	5.700,00	0,00	5.700,00	
4490.52	00 1501	3.000,00	0,00	0,00	(3.000,00)	0,00	0,00	0,00	
4490.52	00 1540	5.700,00	0,00	0,00	(5.700,00)	0,00	0,00	0,00	
4490.52	00 1541	4.100,00	0,00	0,00	(4.100,00)	0,00	0,00	0,00	
4490.52	00 1544	5.400,00	0,00	0,00	(5.400,00)	0,00	0,00	0,00	
4490.52	00 1569	5.700,00	0,00	0,00	(5.700,00)	0,00	0,00	0,00	
4490.52	00 1570	5.700,00	0,00	0,00	(5.700,00)	0,00	0,00	0,00	
4490.52	00 1571	5.000,00	0,00	0,00	(5.000,00)	0,00	0,00	0,00	
<b>Total do Projeto:</b>		<b>185.100,00</b>	<b>0,00</b>	<b>0,00</b>	<b>0,00</b>	<b>(163.600,00)</b>	<b>21.500,00</b>	<b>0,00</b>	<b>21.500,00</b>





Estado da Paraíba

Poder Executivo

Lei nº 4.320/64

**Prefeitura Municipal de Varzea**

C.N.P.J.: 08.884.066/0001-01

Rua

ENCERRAMENTO/2022

**Demonstrativo de Balanço**  
**Quadro Detalhado da Despesa - QDD**

Demonstrativo Consolidado

Classificação Institucional Funcional-Programática	Dotação Orçamentária (a)	Créditos Adicionais			Cancelamento / Remanejamento de Dotação (e)	Despesa Autorizada (f) = (a + b + c + d + e)	Despesa Empenhada (g)	Dotação Disponível (h) = (f) - (g)		
		Suplementares (b)	Especiais (c)	Extraordinários (d)						
<b>02.040 Secretaria de Educação</b>										
<b>12 365 1023 2010 Manutenção da Educação Infantil e Creche</b>										
3190.04	00	1500	3.100,00	0,00	0,00	0,00	(3.100,00)	0,00	0,00	0,00
3190.04	00	1500	2.200,00	0,00	0,00	0,00	(2.200,00)	0,00	0,00	0,00
3190.04	00	1569	5.400,00	0,00	0,00	0,00	(5.400,00)	0,00	0,00	0,00
3190.11	00	1500	5.200,00	0,00	0,00	0,00	(5.200,00)	0,00	0,00	0,00
3190.11	00	1500	2.200,00	0,00	0,00	0,00	(2.200,00)	0,00	0,00	0,00
3190.11	00	1569	5.400,00	0,00	0,00	0,00	(5.400,00)	0,00	0,00	0,00
3190.13	00	1500	1.000,00	0,00	0,00	0,00	(1.000,00)	0,00	0,00	0,00
3190.13	00	1500	1.000,00	0,00	0,00	0,00	(1.000,00)	0,00	0,00	0,00
3190.16	00	1500	4.100,00	0,00	0,00	0,00	(4.100,00)	0,00	0,00	0,00
3190.16	00	1500	1.100,00	0,00	0,00	0,00	(1.100,00)	0,00	0,00	0,00
3190.91	00	1500	1.000,00	0,00	0,00	0,00	(1.000,00)	0,00	0,00	0,00
3190.92	00	1500	500,00	0,00	0,00	0,00	(500,00)	0,00	0,00	0,00
3190.92	00	1569	1.000,00	0,00	0,00	0,00	(1.000,00)	0,00	0,00	0,00
3390.04	00	1500	500,00	0,00	0,00	0,00	(500,00)	0,00	0,00	0,00
3390.14	00	1500	500,00	0,00	0,00	0,00	(500,00)	0,00	0,00	0,00
3390.14	00	1500	500,00	0,00	0,00	0,00	(500,00)	0,00	0,00	0,00
3390.14	00	1569	1.000,00	0,00	0,00	0,00	(1.000,00)	0,00	0,00	0,00
3390.30	00	1500	5.200,00	0,00	0,00	0,00	(5.200,00)	0,00	0,00	0,00
3390.30	00	1500	2.200,00	0,00	0,00	0,00	(2.200,00)	0,00	0,00	0,00
3390.30	00	1544	5.400,00	0,00	0,00	0,00	(5.400,00)	0,00	0,00	0,00
3390.30	00	1569	10.700,00	0,00	0,00	0,00	(10.700,00)	0,00	0,00	0,00
3390.32	00	1500	2.100,00	0,00	0,00	0,00	(2.100,00)	0,00	0,00	0,00
3390.35	00	1569	5.400,00	0,00	0,00	0,00	(5.400,00)	0,00	0,00	0,00
3390.36	00	1500	5.200,00	0,00	0,00	0,00	(5.200,00)	0,00	0,00	0,00
3390.36	00	1500	800,00	0,00	0,00	0,00	(800,00)	0,00	0,00	0,00
3390.36	00	1544	3.200,00	0,00	0,00	0,00	(3.200,00)	0,00	0,00	0,00
3390.36	00	1569	5.400,00	0,00	0,00	0,00	(5.400,00)	0,00	0,00	0,00
3390.39	00	1500	6.200,00	0,00	0,00	0,00	(6.200,00)	0,00	0,00	0,00
3390.39	00	1500	1.100,00	0,00	0,00	0,00	(1.100,00)	0,00	0,00	0,00
3390.39	00	1544	3.200,00	0,00	0,00	0,00	(3.200,00)	0,00	0,00	0,00
3390.39	00	1569	5.400,00	0,00	0,00	0,00	(5.400,00)	0,00	0,00	0,00



Estado da Paraíba

Poder Executivo

Lei nº 4.320/64

**Prefeitura Municipal de Varzea**

C.N.P.J.: 08.884.066/0001-01

Rua

ENCERRAMENTO/2022

**Demonstrativo de Balanço**

**Quadro Detalhado da Despesa - QDD**

Demonstrativo Consolidado

Classificação Institucional Funcional-Programática	Dotação Orçamentária (a)	Créditos Adicionais			Cancelamento / Remanejamento de Dotação (e)	Despesa Autorizada (f) = (a + b + c + d + e)	Despesa Empenhada (g)	Dotação Disponível (h) = (f) - (g)
		Suplementares (b)	Especiais (c)	Extraordinários (d)				
<b>02.040 Secretaria de Educação</b>								
<b>12 365 1023 2010 Manutenção da Educação Infantil e Creche</b>								
3390.47 00 1500	1.000,00	0,00	0,00	0,00	(1.000,00)	0,00	0,00	0,00
3390.47 00 1500	500,00	0,00	0,00	0,00	(500,00)	0,00	0,00	0,00
3390.47 00 1569	1.000,00	0,00	0,00	0,00	(1.000,00)	0,00	0,00	0,00
3390.92 00 1500	500,00	0,00	0,00	0,00	(500,00)	0,00	0,00	0,00
3390.92 00 1569	1.000,00	0,00	0,00	0,00	(1.000,00)	0,00	0,00	0,00
3390.93 00 1500	500,00	0,00	0,00	0,00	(500,00)	0,00	0,00	0,00
4490.52 00 1500	4.100,00	0,00	0,00	0,00	(4.100,00)	0,00	0,00	0,00
4490.52 00 1500	1.000,00	0,00	0,00	0,00	(1.000,00)	0,00	0,00	0,00
4490.52 00 1544	3.200,00	0,00	0,00	0,00	(3.200,00)	0,00	0,00	0,00
4490.52 00 1569	5.400,00	0,00	0,00	0,00	(5.400,00)	0,00	0,00	0,00
<b>Total da Atividade:</b>	<b>115.400,00</b>	<b>0,00</b>	<b>0,00</b>	<b>0,00</b>	<b>(115.400,00)</b>	<b>0,00</b>	<b>0,00</b>	<b>0,00</b>
<b>12 361 1026 2011 Manutenção das atividades dos Profissionais da Educação FUNDEB 70</b>								
3190.04 00 1540	2.400,00	31.140,00	0,00	0,00	0,00	33.540,00	33.539,34	0,66
3190.04 00 1541	18.600,00	0,00	0,00	0,00	(18.600,00)	0,00	0,00	0,00
3190.11 00 1540	865.500,00	0,00	0,00	0,00	(146.431,00)	719.069,00	719.057,50	11,50
3190.11 00 1541	108.700,00	65.898,00	0,00	0,00	0,00	174.598,00	174.596,52	1,48
3190.13 00 1540	317.200,00	0,00	0,00	0,00	(110.000,00)	207.200,00	206.647,25	552,75
3190.13 00 1541	26.733,00	0,00	0,00	0,00	(26.733,00)	0,00	0,00	0,00
3190.16 00 1540	77.000,00	0,00	0,00	0,00	(69.881,00)	7.119,00	0,00	7.119,00
3190.16 00 1541	2.300,00	0,00	0,00	0,00	(2.300,00)	0,00	0,00	0,00
3190.92 00 1541	1.000,00	0,00	0,00	0,00	(1.000,00)	0,00	0,00	0,00
<b>Total da Atividade:</b>	<b>1.419.433,00</b>	<b>97.038,00</b>	<b>0,00</b>	<b>0,00</b>	<b>(374.945,00)</b>	<b>1.141.526,00</b>	<b>1.133.840,61</b>	<b>7.685,39</b>



Estado da Paraíba

Poder Executivo

Lei nº 4.320/64

**Prefeitura Municipal de Varzea**

C.N.P.J.: 08.884.066/0001-01

Rua

ENCERRAMENTO/2022

**Demonstrativo de Balanço**  
**Quadro Detalhado da Despesa - QDD**

Demonstrativo Consolidado

Classificação Institucional Funcional-Programática	Dotação Orçamentária (a)	Créditos Adicionais			Cancelamento / Remanejamento de Dotação (e)	Despesa Autorizada (f) = (a + b + c + d + e)	Despesa Empenhada (g)	Dotação Disponível (h) = (f) - (g)		
		Suplementares (b)	Especiais (c)	Extraordinários (d)						
<b>02.040 Secretaria de Educação</b>										
<b>12 361 1026 2012 Manutenção do FUNDEB 30 outros</b>										
3190.04	00	1541	3.100,00	0,00	0,00	0,00	0,00	3.100,00	0,00	3.100,00
3190.04	00	1542	5.000,00	0,00	0,00	0,00	(5.000,00)	0,00	0,00	0,00
3190.11	00	1540	95.800,00	125.977,85	0,00	0,00	0,00	221.777,85	221.776,60	1,25
3190.11	00	1541	5.200,00	0,00	0,00	0,00	0,00	5.200,00	0,00	5.200,00
3190.11	00	1542	10.000,00	0,00	0,00	0,00	(10.000,00)	0,00	0,00	0,00
3190.13	00	1540	52.600,00	0,00	0,00	0,00	0,00	52.600,00	48.460,77	4.139,23
3190.13	00	1541	3.100,00	0,00	0,00	0,00	0,00	3.100,00	0,00	3.100,00
3190.13	00	1542	3.780,00	0,00	0,00	0,00	(3.780,00)	0,00	0,00	0,00
3190.16	00	1540	6.000,00	0,00	0,00	0,00	(6.000,00)	0,00	0,00	0,00
3190.16	00	1542	3.000,00	0,00	0,00	0,00	(3.000,00)	0,00	0,00	0,00
3190.91	00	1540	1.000,00	0,00	0,00	0,00	(1.000,00)	0,00	0,00	0,00
3190.92	00	1540	1.100,00	0,00	0,00	0,00	(1.100,00)	0,00	0,00	0,00
3190.92	00	1541	500,00	0,00	0,00	0,00	0,00	500,00	0,00	500,00
3390.14	00	1540	500,00	0,00	0,00	0,00	0,00	500,00	0,00	500,00
3390.14	00	1541	1.700,00	0,00	0,00	0,00	0,00	1.700,00	0,00	1.700,00
3390.14	00	1542	1.000,00	0,00	0,00	0,00	(1.000,00)	0,00	0,00	0,00
3390.15	00	1541	500,00	0,00	0,00	0,00	0,00	500,00	0,00	500,00
3390.18	00	1540	800,00	0,00	0,00	0,00	0,00	800,00	0,00	800,00
3390.30	00	1540	23.200,00	0,00	0,00	0,00	0,00	23.200,00	21.760,41	1.439,59
3390.30	00	1541	3.100,00	0,00	0,00	0,00	0,00	3.100,00	0,00	3.100,00
3390.30	00	1542	4.000,00	0,00	0,00	0,00	(4.000,00)	0,00	0,00	0,00
3390.32	00	1540	1.000,00	0,00	0,00	0,00	0,00	1.000,00	0,00	1.000,00
3390.33	00	1540	1.700,00	0,00	0,00	0,00	0,00	1.700,00	0,00	1.700,00
3390.33	00	1541	500,00	0,00	0,00	0,00	0,00	500,00	0,00	500,00
3390.35	00	1540	10.200,00	0,00	0,00	0,00	(10.200,00)	0,00	0,00	0,00
3390.35	00	1541	1.000,00	0,00	0,00	0,00	0,00	1.000,00	0,00	1.000,00
3390.35	00	1542	3.000,00	0,00	0,00	0,00	(3.000,00)	0,00	0,00	0,00
3390.36	00	1540	2.700,00	0,00	0,00	0,00	0,00	2.700,00	0,00	2.700,00
3390.36	00	1541	1.000,00	0,00	0,00	0,00	0,00	1.000,00	0,00	1.000,00
3390.36	00	1542	3.000,00	0,00	0,00	0,00	(3.000,00)	0,00	0,00	0,00
3390.39	00	1540	19.000,00	0,00	0,00	0,00	(19.000,00)	0,00	0,00	0,00





Estado da Paraíba

Poder Executivo

Lei nº 4.320/64

**Prefeitura Municipal de Varzea**

C.N.P.J.: 08.884.066/0001-01

Rua

ENCERRAMENTO/2022

**Demonstrativo de Balanço**  
**Quadro Detalhado da Despesa - QDD**

Demonstrativo Consolidado

Classificação Institucional Funcional-Programática	Dotação Orçamentária (a)	Créditos Adicionais			Cancelamento / Remanejamento de Dotação (e)	Despesa Autorizada (f) = (a + b + c + d + e)	Despesa Empenhada (g)	Dotação Disponível (h) = (f) - (g)	
		Suplementares (b)	Especiais (c)	Extraordinários (d)					
<b>02.040 Secretaria de Educação</b>									
<b>12 361 1026 2012 Manutenção do FUNDEB 30 outros</b>									
3390.39	00 1541	2.300,00	0,00	0,00	0,00	2.300,00	0,00	2.300,00	
3390.39	00 1542	3.000,00	0,00	0,00	0,00	(3.000,00)	0,00	0,00	
3390.40	00 1540	3.300,00	0,00	0,00	0,00	0,00	0,00	3.300,00	
3390.40	00 1542	3.000,00	0,00	0,00	0,00	(3.000,00)	0,00	0,00	
3390.47	00 1540	900,00	0,00	0,00	0,00	(900,00)	0,00	0,00	
3390.47	00 1541	500,00	0,00	0,00	0,00	0,00	0,00	500,00	
3390.47	00 1542	3.000,00	0,00	0,00	0,00	(3.000,00)	0,00	0,00	
3390.91	00 1540	1.000,00	0,00	0,00	0,00	0,00	0,00	1.000,00	
3390.92	00 1540	1.100,00	0,00	0,00	0,00	(1.100,00)	0,00	0,00	
3390.92	00 1541	500,00	0,00	0,00	0,00	0,00	0,00	500,00	
3390.93	00 1540	1.000,00	0,00	0,00	0,00	(1.000,00)	0,00	0,00	
3390.93	00 1541	500,00	0,00	0,00	0,00	0,00	0,00	500,00	
4490.51	00 1540	41.300,00	0,00	0,00	0,00	(41.300,00)	0,00	0,00	
4490.51	00 1541	3.100,00	0,00	0,00	0,00	0,00	0,00	3.100,00	
4490.52	00 1540	2.300,00	0,00	0,00	0,00	(2.300,00)	0,00	0,00	
4490.52	00 1541	4.100,00	0,00	0,00	0,00	0,00	0,00	4.100,00	
4490.52	00 1542	5.000,00	0,00	0,00	0,00	(5.000,00)	0,00	0,00	
<b>Total da Atividade:</b>		<b>343.980,00</b>	<b>125.977,85</b>	<b>0,00</b>	<b>0,00</b>	<b>(130.680,00)</b>	<b>339.277,85</b>	<b>291.997,78</b>	<b>47.280,07</b>
<b>12 361 1028 2013 Manutenção do Programa Dinheiro Direto na Escola PDDE</b>									
3390.30	00 1551	3.800,00	0,00	0,00	0,00	0,00	0,00	3.800,00	
3390.36	00 1551	2.300,00	0,00	0,00	0,00	0,00	0,00	2.300,00	
3390.39	00 1551	1.600,00	0,00	0,00	0,00	0,00	0,00	1.600,00	
<b>Total da Atividade:</b>		<b>7.700,00</b>	<b>0,00</b>	<b>0,00</b>	<b>0,00</b>	<b>0,00</b>	<b>7.700,00</b>	<b>0,00</b>	<b>7.700,00</b>



Estado da Paraíba

Poder Executivo

Lei nº 4.320/64

**Prefeitura Municipal de Varzea**

C.N.P.J.: 08.884.066/0001-01

Rua

ENCERRAMENTO/2022

**Demonstrativo de Balanço**  
**Quadro Detalhado da Despesa - QDD**

Demonstrativo Consolidado

Classificação Institucional Funcional-Programática	Dotação Orçamentária (a)	Créditos Adicionais			Cancelamento / Remanejamento de Dotação (e)	Despesa Autorizada (f) = (a + b + c + d + e)	Despesa Empenhada (g)	Dotação Disponível (h) = (f) - (g)
		Suplementares (b)	Especiais (c)	Extraordinários (d)				
<b>02.040 Secretaria de Educação</b>								
<b>12 366 1029 2014 Manutenção da Educação de Jovens e Adultos MDE</b>								
3190.04	00 1500	1.100,00	0,00	0,00	0,00	1.100,00	0,00	1.100,00
3190.11	00 1500	3.500,00	0,00	0,00	0,00	3.500,00	0,00	3.500,00
3190.13	00 1500	1.100,00	0,00	0,00	0,00	1.100,00	0,00	1.100,00
3190.16	00 1500	1.100,00	0,00	0,00	0,00	1.100,00	0,00	1.100,00
3190.91	00 1500	1.000,00	0,00	0,00	0,00	1.000,00	0,00	1.000,00
3190.92	00 1500	500,00	0,00	0,00	0,00	500,00	0,00	500,00
3190.94	00 1500	500,00	0,00	0,00	0,00	500,00	0,00	500,00
3350.43	00 1500	1.100,00	0,00	0,00	0,00	1.100,00	0,00	1.100,00
3390.14	00 1500	1.700,00	0,00	0,00	0,00	1.700,00	0,00	1.700,00
3390.30	00 1500	1.200,00	0,00	0,00	0,00	1.200,00	0,00	1.200,00
3390.32	00 1500	1.000,00	0,00	0,00	0,00	1.000,00	0,00	1.000,00
3390.33	00 1500	500,00	0,00	0,00	0,00	500,00	0,00	500,00
3390.35	00 1500	1.200,00	0,00	0,00	0,00	1.200,00	0,00	1.200,00
3390.36	00 1500	1.900,00	0,00	0,00	0,00	1.900,00	0,00	1.900,00
3390.39	00 1500	2.000,00	0,00	0,00	0,00	2.000,00	0,00	2.000,00
3390.40	00 1500	500,00	0,00	0,00	0,00	500,00	0,00	500,00
3390.47	00 1500	500,00	0,00	0,00	0,00	500,00	0,00	500,00
3390.91	00 1500	1.000,00	0,00	0,00	0,00	1.000,00	0,00	1.000,00
3390.92	00 1500	500,00	0,00	0,00	0,00	500,00	0,00	500,00
3390.93	00 1500	500,00	0,00	0,00	0,00	500,00	0,00	500,00
4490.52	00 1500	1.200,00	0,00	0,00	0,00	1.200,00	0,00	1.200,00
<b>Total da Atividade:</b>		<b>23.600,00</b>	<b>0,00</b>	<b>0,00</b>	<b>0,00</b>	<b>23.600,00</b>	<b>0,00</b>	<b>23.600,00</b>
<b>12 306 1033 2015 Manutenção do PNAE Ensino Fundamental</b>								
3390.30	00 1500	16.000,00	0,00	0,00	0,00	(16.000,00)	0,00	0,00
3390.30	00 1552	30.000,00	0,00	0,00	0,00	(10.600,00)	19.400,00	23,14
<b>Total da Atividade:</b>		<b>46.000,00</b>	<b>0,00</b>	<b>0,00</b>	<b>0,00</b>	<b>(26.600,00)</b>	<b>19.400,00</b>	<b>23,14</b>



Estado da Paraíba

Poder Executivo

Lei nº 4.320/64

**Prefeitura Municipal de Varzea**

C.N.P.J.: 08.884.066/0001-01

Rua

ENCERRAMENTO/2022

**Demonstrativo de Balanço**

**Quadro Detalhado da Despesa - QDD**

Demonstrativo Consolidado

Classificação Institucional Funcional-Programática	Dotação Orçamentária (a)	Créditos Adicionais			Cancelamento / Remanejamento de Dotação (e)	Despesa Autorizada (f) = (a + b + c + d + e)	Despesa Empenhada (g)	Dotação Disponível (h) = (f) - (g)	
		Suplementares (b)	Especiais (c)	Extraordinários (d)					
<b>02.040 Secretaria de Educação</b>									
<b>12 361 1034 2016 Manutenção do Transporte Escolar Ensino Fundamental</b>									
3390.30	00 1500	2.400,00	0,00	0,00	0,00	2.400,00	0,00	2.400,00	
3390.30	00 1553	9.900,00	0,00	0,00	0,00	9.900,00	9.100,80	799,20	
3390.30	00 1571	7.300,00	0,00	0,00	0,00	(7.300,00)	0,00	0,00	
3390.33	00 1500	500,00	0,00	0,00	0,00	500,00	0,00	500,00	
3390.33	00 1553	500,00	0,00	0,00	0,00	500,00	0,00	500,00	
3390.33	00 1571	3.300,00	0,00	0,00	0,00	(3.300,00)	0,00	0,00	
3390.36	00 1500	4.600,00	14.502,00	0,00	0,00	0,00	19.102,00	19.101,49	0,51
3390.36	00 1553	3.000,00	11.551,00	0,00	0,00	0,00	14.551,00	14.549,87	1,13
3390.36	00 1571	16.500,00	50.997,00	0,00	0,00	(16.500,00)	50.997,00	50.996,46	0,54
3390.39	00 1500	1.100,00	0,00	0,00	0,00	0,00	1.100,00	0,00	1.100,00
3390.39	00 1553	1.000,00	0,00	0,00	0,00	0,00	1.000,00	0,00	1.000,00
3390.39	00 1571	700,00	0,00	0,00	0,00	(700,00)	0,00	0,00	
3390.47	00 1500	500,00	0,00	0,00	0,00	0,00	500,00	0,00	500,00
3390.47	00 1553	300,00	0,00	0,00	0,00	0,00	300,00	0,00	300,00
3390.47	00 1571	2.800,00	0,00	0,00	0,00	(2.800,00)	0,00	0,00	
3390.92	00 1500	500,00	0,00	0,00	0,00	0,00	500,00	0,00	500,00
3390.92	00 1553	500,00	0,00	0,00	0,00	0,00	500,00	0,00	500,00
3390.92	00 1571	1.000,00	0,00	0,00	0,00	(1.000,00)	0,00	0,00	
3390.93	00 1500	500,00	0,00	0,00	0,00	0,00	500,00	0,00	500,00
3390.93	00 1553	500,00	0,00	0,00	0,00	0,00	500,00	0,00	500,00
3390.93	00 1571	24.000,00	1.696,00	0,00	0,00	0,00	25.696,00	25.695,17	0,83
<b>Total da Atividade:</b>		<b>81.400,00</b>	<b>78.746,00</b>	<b>0,00</b>	<b>0,00</b>	<b>(31.600,00)</b>	<b>128.546,00</b>	<b>119.443,79</b>	<b>9.102,21</b>





Estado da Paraíba

Poder Executivo

Lei nº 4.320/64

**Prefeitura Municipal de Varzea**

C.N.P.J.: 08.884.066/0001-01

Rua

ENCERRAMENTO/2022

**Demonstrativo de Balanço**  
**Quadro Detalhado da Despesa - QDD**

Demonstrativo Consolidado

Classificação Institucional Funcional-Programática	Dotação Orçamentária (a)	Créditos Adicionais			Cancelamento / Remanejamento de Dotação (e)	Despesa Autorizada (f) = (a + b + c + d + e)	Despesa Empenhada (g)	Dotação Disponível (h) = (f) - (g)
		Suplementares (b)	Especiais (c)	Extraordinários (d)				
<b>02.040 Secretaria de Educação</b>								
<b>12 361 1026 2019 Manutenção do Desenvolvimento do Ensino MDE</b>								
3190.04 00 1500	5.200,00	0,00	0,00	0,00	(5.200,00)	0,00	0,00	0,00
3190.04 00 1500	3.500,00	0,00	0,00	0,00	(3.500,00)	0,00	0,00	0,00
3190.11 00 1500	50.000,00	0,00	0,00	0,00	(50.000,00)	0,00	0,00	0,00
3190.11 00 1500	610.300,00	375.364,00	0,00	0,00	0,00	985.664,00	985.662,53	1,47
3190.13 00 1500	1.000,00	0,00	0,00	0,00	(1.000,00)	0,00	0,00	0,00
3190.13 00 1500	125.300,00	83.271,99	0,00	0,00	0,00	208.571,99	208.570,77	1,22
3190.16 00 1500	5.200,00	0,00	0,00	0,00	(5.200,00)	0,00	0,00	0,00
3190.16 00 1500	1.000,00	0,00	0,00	0,00	0,00	1.000,00	0,00	1.000,00
3190.92 00 1500	500,00	0,00	0,00	0,00	(500,00)	0,00	0,00	0,00
3190.94 00 1500	500,00	0,00	0,00	0,00	(500,00)	0,00	0,00	0,00
3190.94 00 1500	500,00	0,00	0,00	0,00	0,00	500,00	0,00	500,00
3390.04 00 1500	500,00	0,00	0,00	0,00	0,00	500,00	0,00	500,00
3390.14 00 1500	2.100,00	0,00	0,00	0,00	(2.100,00)	0,00	0,00	0,00
3390.14 00 1500	500,00	814,00	0,00	0,00	0,00	1.314,00	1.312,50	1,50
3390.18 00 1500	1.100,00	0,00	0,00	0,00	(1.100,00)	0,00	0,00	0,00
3390.30 00 1500	8.300,00	0,00	0,00	0,00	(8.300,00)	0,00	0,00	0,00
3390.30 00 1500	55.700,00	568.470,97	0,00	0,00	0,00	624.170,97	624.169,98	0,99
3390.30 00 1501	5.000,00	0,00	0,00	0,00	(5.000,00)	0,00	0,00	0,00
3390.30 00 1544	32.000,00	0,00	0,00	0,00	(32.000,00)	0,00	0,00	0,00
3390.31 00 1500	1.100,00	0,00	0,00	0,00	(1.100,00)	0,00	0,00	0,00
3390.32 00 1500	2.300,00	0,00	0,00	0,00	(2.300,00)	0,00	0,00	0,00
3390.33 00 1500	500,00	0,00	0,00	0,00	(500,00)	0,00	0,00	0,00
3390.35 00 1500	4.100,00	0,00	0,00	0,00	(4.100,00)	0,00	0,00	0,00
3390.35 00 1500	5.100,00	12.301,00	0,00	0,00	0,00	17.401,00	17.400,00	1,00
3390.36 00 1500	6.200,00	0,00	0,00	0,00	(6.200,00)	0,00	0,00	0,00
3390.36 00 1500	4.900,00	17.722,00	0,00	0,00	0,00	22.622,00	22.621,00	1,00
3390.36 00 1501	5.000,00	0,00	0,00	0,00	(5.000,00)	0,00	0,00	0,00
3390.36 00 1544	48.000,00	0,00	0,00	0,00	(48.000,00)	0,00	0,00	0,00
3390.39 00 1500	3.800,00	1.587,00	0,00	0,00	0,00	5.387,00	5.386,40	0,60
3390.39 00 1500	51.100,00	57.352,00	0,00	0,00	0,00	108.452,00	108.450,72	1,28
3390.39 00 1501	5.000,00	0,00	0,00	0,00	(5.000,00)	0,00	0,00	0,00



Estado da Paraíba  
Poder Executivo

**Prefeitura Municipal de Varzea**

C.N.P.J.: 08.884.066/0001-01

Rua

Lei nº 4.320/64

ENCERRAMENTO/2022

**Demonstrativo de Balanço**

**Quadro Detalhado da Despesa - QDD**

Demonstrativo Consolidado

Classificação Institucional Funcional-Programática	Dotação Orçamentária (a)	Créditos Adicionais			Cancelamento / Remanejamento de Dotação (e)	Despesa Autorizada (f) = (a + b + c + d + e)	Despesa Empenhada (g)	Dotação Disponível (h) = (f) - (g)
		Suplementares (b)	Especiais (c)	Extraordinários (d)				
<b>02.040 Secretaria de Educação</b>								
<b>12 361 1026 2019 Manutenção do Desenvolvimento do Ensino MDE</b>								
3390.39 00 1544	83.100,00	0,00	0,00	0,00	(83.100,00)	0,00	0,00	0,00
3390.40 00 1500	8.400,00	601,00	0,00	0,00	0,00	9.001,00	9.000,00	1,00
3390.47 00 1500	1.100,00	0,00	0,00	0,00	(1.100,00)	0,00	0,00	0,00
3390.47 00 1500	600,00	2.559,00	0,00	0,00	0,00	3.159,00	3.158,23	0,77
3390.92 00 1500	2.200,00	2.468,00	0,00	0,00	0,00	4.668,00	4.666,89	1,11
3390.93 00 1500	500,00	0,00	0,00	0,00	(500,00)	0,00	0,00	0,00
4490.52 00 1500	3.100,00	0,00	0,00	0,00	(3.100,00)	0,00	0,00	0,00
4490.52 00 1500	9.900,00	6.904,00	0,00	0,00	0,00	16.804,00	16.803,00	1,00
4490.52 00 1501	5.000,00	0,00	0,00	0,00	(5.000,00)	0,00	0,00	0,00
4490.52 00 1544	5.400,00	0,00	0,00	0,00	(5.400,00)	0,00	0,00	0,00
<b>Total da Atividade:</b>	<b>1.164.600,00</b>	<b>1.129.414,96</b>	<b>0,00</b>	<b>0,00</b>	<b>(284.800,00)</b>	<b>2.009.214,96</b>	<b>2.007.202,02</b>	<b>2.012,94</b>
<b>12 306 1033 2020 Manutenção do PNAEC Creche</b>								
3390.30 00 1500	10.100,00	0,00	0,00	0,00	(10.100,00)	0,00	0,00	0,00
3390.30 00 1552	10.000,00	0,00	0,00	0,00	0,00	10.000,00	9.459,19	540,81
<b>Total da Atividade:</b>	<b>20.100,00</b>	<b>0,00</b>	<b>0,00</b>	<b>0,00</b>	<b>(10.100,00)</b>	<b>10.000,00</b>	<b>9.459,19</b>	<b>540,81</b>



Estado da Paraíba

Poder Executivo

Lei nº 4.320/64

**Prefeitura Municipal de Varzea**

C.N.P.J.: 08.884.066/0001-01

Rua

ENCERRAMENTO/2022

**Demonstrativo de Balanço**  
**Quadro Detalhado da Despesa - QDD**

Demonstrativo Consolidado

Classificação Institucional Funcional-Programática	Dotação Orçamentária (a)	Créditos Adicionais			Cancelamento / Remanejamento de Dotação (e)	Despesa Autorizada (f) = (a + b + c + d + e)	Despesa Empenhada (g)	Dotação Disponível (h) = (f) - (g)		
		Suplementares (b)	Especiais (c)	Extraordinários (d)						
<b>02.040 Secretaria de Educação</b>										
<b>12 361 2016 2021 Manutenção das Atividades Administrativas da Secretaria de Educação</b>										
3190.04	00	1500	3.100,00	0,00	0,00	0,00	(3.100,00)	0,00	0,00	0,00
3190.04	00	1500	2.400,00	0,00	0,00	0,00	(2.400,00)	0,00	0,00	0,00
3190.11	00	1500	5.200,00	0,00	0,00	0,00	(5.200,00)	0,00	0,00	0,00
3190.11	00	1500	3.200,00	0,00	0,00	0,00	(3.200,00)	0,00	0,00	0,00
3190.13	00	1500	1.100,00	0,00	0,00	0,00	0,00	1.100,00	0,00	1.100,00
3190.16	00	1500	3.100,00	0,00	0,00	0,00	(3.100,00)	0,00	0,00	0,00
3190.16	00	1500	1.400,00	0,00	0,00	0,00	0,00	1.400,00	0,00	1.400,00
3190.91	00	1500	1.000,00	0,00	0,00	0,00	(1.000,00)	0,00	0,00	0,00
3190.92	00	1500	500,00	0,00	0,00	0,00	0,00	500,00	0,00	500,00
3390.14	00	1500	1.000,00	0,00	0,00	0,00	0,00	1.000,00	0,00	1.000,00
3390.14	00	1500	2.400,00	0,00	0,00	0,00	0,00	2.400,00	0,00	2.400,00
3390.30	00	1500	5.700,00	0,00	0,00	0,00	0,00	5.700,00	0,00	5.700,00
3390.30	00	1500	45.200,00	0,00	0,00	0,00	(24.000,00)	21.200,00	20.755,08	444,92
3390.32	00	1500	1.000,00	0,00	0,00	0,00	0,00	1.000,00	0,00	1.000,00
3390.33	00	1500	500,00	0,00	0,00	0,00	0,00	500,00	0,00	500,00
3390.35	00	1500	2.100,00	0,00	0,00	0,00	0,00	2.100,00	0,00	2.100,00
3390.36	00	1500	4.100,00	0,00	0,00	0,00	0,00	4.100,00	1.950,00	2.150,00
3390.36	00	1500	600,00	6.056,00	0,00	0,00	0,00	6.656,00	6.655,00	1,00
3390.39	00	1500	1.600,00	0,00	0,00	0,00	0,00	1.600,00	0,00	1.600,00
3390.39	00	1500	1.700,00	665,00	0,00	0,00	0,00	2.365,00	1.246,90	1.118,10
3390.47	00	1500	500,00	0,00	0,00	0,00	0,00	500,00	0,00	500,00
3390.47	00	1500	500,00	0,00	0,00	0,00	0,00	500,00	0,00	500,00
3390.91	00	1500	1.000,00	0,00	0,00	0,00	0,00	1.000,00	0,00	1.000,00
3390.92	00	1500	500,00	0,00	0,00	0,00	0,00	500,00	0,00	500,00
3390.93	00	1500	500,00	0,00	0,00	0,00	0,00	500,00	0,00	500,00
4490.30	00	1500	1.200,00	833,00	0,00	0,00	0,00	2.033,00	2.032,14	0,86
4490.52	00	1500	4.100,00	0,00	0,00	0,00	0,00	4.100,00	0,00	4.100,00
4490.52	00	1500	1.000,00	0,00	0,00	0,00	0,00	1.000,00	0,00	1.000,00
<b>Total da Atividade:</b>			<b>96.200,00</b>	<b>7.554,00</b>	<b>0,00</b>	<b>0,00</b>	<b>(42.000,00)</b>	<b>61.754,00</b>	<b>32.639,12</b>	<b>29.114,88</b>





Estado da Paraíba

Poder Executivo

Lei nº 4.320/64

**Prefeitura Municipal de Varzea**

C.N.P.J.: 08.884.066/0001-01

Rua

ENCERRAMENTO/2022

**Demonstrativo de Balanço**  
**Quadro Detalhado da Despesa - QDD**

Demonstrativo Consolidado

Classificação Institucional Funcional-Programática	Dotação Orçamentária (a)	Créditos Adicionais			Cancelamento / Remanejamento de Dotação (e)	Despesa Autorizada (f) = (a + b + c + d + e)	Despesa Empenhada (g)	Dotação Disponível (h) = (f) - (g)
		Suplementares (b)	Especiais (c)	Extraordinários (d)				
<b>02.040 Secretaria de Educação</b>								
<b>12 361 1026 2022 Manutenção do Salário Educação</b>								
3190.04	00 1550	1.000,00	0,00	0,00	0,00	(1.000,00)	0,00	0,00
3190.11	00 1550	2.200,00	0,00	0,00	0,00	(2.200,00)	0,00	0,00
3190.13	00 1550	900,00	0,00	0,00	0,00	(900,00)	0,00	0,00
3190.16	00 1550	100,00	0,00	0,00	0,00	(100,00)	0,00	0,00
3190.91	00 1550	500,00	0,00	0,00	0,00	(500,00)	0,00	0,00
3190.92	00 1550	500,00	4.901,00	0,00	0,00	(5.401,00)	0,00	0,00
3390.14	00 1550	1.000,00	0,00	0,00	0,00	(1.000,00)	0,00	0,00
3390.30	00 1550	10.000,00	6.013,00	0,00	0,00	0,00	16.013,00	16.012,16
3390.32	00 1550	500,00	0,00	0,00	0,00	(500,00)	0,00	0,00
3390.33	00 1550	1.000,00	0,00	0,00	0,00	(1.000,00)	0,00	0,00
3390.35	00 1550	8.600,00	4.901,00	0,00	0,00	0,00	13.501,00	13.500,00
3390.36	00 1550	35.000,00	23.150,00	0,00	0,00	(35.000,00)	23.150,00	23.149,33
3390.39	00 1550	9.300,00	45,00	0,00	0,00	(8.360,00)	985,00	984,00
3390.40	00 1550	1.500,00	0,00	0,00	0,00	0,00	1.500,00	900,00
3390.47	00 1550	500,00	0,00	0,00	0,00	0,00	500,00	0,00
3390.91	00 1550	500,00	0,00	0,00	0,00	0,00	500,00	0,00
3390.92	00 1550	500,00	4.901,00	0,00	0,00	0,00	5.401,00	5.400,00
3390.93	00 1550	500,00	0,00	0,00	0,00	0,00	500,00	0,00
4490.52	00 1550	1.000,00	0,00	0,00	0,00	0,00	1.000,00	0,00
<b>Total da Atividade:</b>		<b>75.100,00</b>	<b>43.911,00</b>	<b>0,00</b>	<b>0,00</b>	<b>(55.961,00)</b>	<b>63.050,00</b>	<b>59.945,49</b>



Estado da Paraíba

Poder Executivo

Lei nº 4.320/64

**Prefeitura Municipal de Varzea**

C.N.P.J.: 08.884.066/0001-01

Rua

ENCERRAMENTO/2022

**Demonstrativo de Balanço**  
**Quadro Detalhado da Despesa - QDD**

Demonstrativo Consolidado

Classificação Institucional Funcional-Programática	Dotação Orçamentária (a)	Créditos Adicionais			Cancelamento / Remanejamento de Dotação (e)	Despesa Autorizada (f) = (a + b + c + d + e)	Despesa Empenhada (g)	Dotação Disponível (h) = (f) - (g)
		Suplementares (b)	Especiais (c)	Extraordinários (d)				
<b>02.040 Secretaria de Educação</b>								
<b>12 366 1029 2023 Manutenção da Educação de Jovens e Adultos FUNDEB 30</b>								
3190.04 00 1540	1.400,00	0,00	0,00	0,00	(1.400,00)	0,00	0,00	0,00
3190.11 00 1540	42.700,00	0,00	0,00	0,00	(42.700,00)	0,00	0,00	0,00
3190.13 00 1540	3.100,00	0,00	0,00	0,00	(3.100,00)	0,00	0,00	0,00
3190.16 00 1540	1.100,00	0,00	0,00	0,00	(1.100,00)	0,00	0,00	0,00
3190.92 00 1540	2.300,00	0,00	0,00	0,00	(2.300,00)	0,00	0,00	0,00
3350.43 00 1540	600,00	0,00	0,00	0,00	(600,00)	0,00	0,00	0,00
3390.14 00 1540	2.300,00	0,00	0,00	0,00	(2.300,00)	0,00	0,00	0,00
3390.30 00 1540	700,00	0,00	0,00	0,00	(700,00)	0,00	0,00	0,00
3390.33 00 1540	1.700,00	0,00	0,00	0,00	(1.700,00)	0,00	0,00	0,00
3390.36 00 1540	800,00	0,00	0,00	0,00	(800,00)	0,00	0,00	0,00
3390.39 00 1540	900,00	0,00	0,00	0,00	(900,00)	0,00	0,00	0,00
3390.47 00 1540	1.700,00	0,00	0,00	0,00	(1.700,00)	0,00	0,00	0,00
3390.92 00 1540	700,00	0,00	0,00	0,00	(700,00)	0,00	0,00	0,00
3390.93 00 1540	1.700,00	0,00	0,00	0,00	(1.700,00)	0,00	0,00	0,00
4490.52 00 1540	600,00	0,00	0,00	0,00	(600,00)	0,00	0,00	0,00
<b>Total da Atividade:</b>	<b>62.300,00</b>	<b>0,00</b>	<b>0,00</b>	<b>0,00</b>	<b>(62.300,00)</b>	<b>0,00</b>	<b>0,00</b>	<b>0,00</b>
<b>12 366 1029 2024 Manutenção da Educação de Jovens e Adultos FUNDEB 70</b>								
3190.04 00 1540	1.400,00	0,00	0,00	0,00	(1.400,00)	0,00	0,00	0,00
3190.04 00 1542	5.000,00	0,00	0,00	0,00	(5.000,00)	0,00	0,00	0,00
3190.11 00 1540	285.800,00	0,00	0,00	0,00	(285.800,00)	0,00	0,00	0,00
3190.11 00 1542	25.000,00	0,00	0,00	0,00	(25.000,00)	0,00	0,00	0,00
3190.13 00 1540	60.018,00	0,00	0,00	0,00	(60.018,00)	0,00	0,00	0,00
3190.13 00 1542	7.350,00	0,00	0,00	0,00	(7.350,00)	0,00	0,00	0,00
3190.16 00 1540	1.100,00	0,00	0,00	0,00	(1.100,00)	0,00	0,00	0,00
3190.16 00 1542	5.000,00	0,00	0,00	0,00	(5.000,00)	0,00	0,00	0,00
<b>Total da Atividade:</b>	<b>390.668,00</b>	<b>0,00</b>	<b>0,00</b>	<b>0,00</b>	<b>(390.668,00)</b>	<b>0,00</b>	<b>0,00</b>	<b>0,00</b>



Estado da Paraíba

Poder Executivo

Lei nº 4.320/64

**Prefeitura Municipal de Varzea**

C.N.P.J.: 08.884.066/0001-01

Rua

ENCERRAMENTO/2022

**Demonstrativo de Balanço**  
**Quadro Detalhado da Despesa - QDD**

Demonstrativo Consolidado

Classificação Institucional Funcional-Programática	Dotação Orçamentária (a)	Créditos Adicionais			Cancelamento / Remanejamento de Dotação (e)	Despesa Autorizada (f) = (a + b + c + d + e)	Despesa Empenhada (g)	Dotação Disponível (h) = (f) - (g)
		Suplementares (b)	Especiais (c)	Extraordinários (d)				
<b>02.040 Secretaria de Educação</b>								
<b>12 365 1023 2025 Manutenção da Educação Infantil e Creche FUNDEB 30</b>								
3190.04 00 1540	1.400,00	0,00	0,00	0,00	(1.400,00)	0,00	0,00	0,00
3190.04 00 1541	1.000,00	0,00	0,00	0,00	(1.000,00)	0,00	0,00	0,00
3190.11 00 1540	121.700,00	43.154,00	0,00	0,00	0,00	164.854,00	164.852,56	1,44
3190.11 00 1541	6.200,00	0,00	0,00	0,00	(6.200,00)	0,00	0,00	0,00
3190.13 00 1540	3.100,00	27.208,00	0,00	0,00	0,00	30.308,00	30.307,33	0,67
3190.13 00 1541	1.000,00	0,00	0,00	0,00	(1.000,00)	0,00	0,00	0,00
3190.16 00 1540	1.900,00	0,00	0,00	0,00	(1.900,00)	0,00	0,00	0,00
3190.16 00 1541	1.000,00	0,00	0,00	0,00	(1.000,00)	0,00	0,00	0,00
3190.92 00 1540	1.400,00	0,00	0,00	0,00	(1.400,00)	0,00	0,00	0,00
3190.92 00 1541	500,00	0,00	0,00	0,00	(500,00)	0,00	0,00	0,00
3390.14 00 1540	2.100,00	0,00	0,00	0,00	(2.100,00)	0,00	0,00	0,00
3390.14 00 1541	1.000,00	0,00	0,00	0,00	(1.000,00)	0,00	0,00	0,00
3390.30 00 1540	9.400,00	78.216,00	0,00	0,00	0,00	87.616,00	80.814,43	6.801,57
3390.30 00 1541	1.700,00	0,00	0,00	0,00	(1.700,00)	0,00	0,00	0,00
3390.35 00 1540	1.100,00	0,00	0,00	0,00	(1.100,00)	0,00	0,00	0,00
3390.35 00 1541	1.000,00	0,00	0,00	0,00	(1.000,00)	0,00	0,00	0,00
3390.36 00 1540	3.800,00	0,00	0,00	0,00	(3.800,00)	0,00	0,00	0,00
3390.36 00 1541	1.000,00	0,00	0,00	0,00	(1.000,00)	0,00	0,00	0,00
3390.39 00 1540	6.600,00	0,00	0,00	0,00	(6.600,00)	0,00	0,00	0,00
3390.39 00 1541	1.200,00	0,00	0,00	0,00	(1.200,00)	0,00	0,00	0,00
3390.40 00 1540	1.000,00	0,00	0,00	0,00	(1.000,00)	0,00	0,00	0,00
3390.47 00 1540	2.300,00	0,00	0,00	0,00	(2.300,00)	0,00	0,00	0,00
3390.92 00 1540	2.100,00	0,00	0,00	0,00	(2.100,00)	0,00	0,00	0,00
3390.92 00 1541	500,00	0,00	0,00	0,00	(500,00)	0,00	0,00	0,00
4490.52 00 1540	2.300,00	0,00	0,00	0,00	(2.300,00)	0,00	0,00	0,00
4490.52 00 1541	3.100,00	0,00	0,00	0,00	(3.100,00)	0,00	0,00	0,00
<b>Total da Atividade:</b>	<b>179.400,00</b>	<b>148.578,00</b>	<b>0,00</b>	<b>0,00</b>	<b>(45.200,00)</b>	<b>282.778,00</b>	<b>275.974,32</b>	<b>6.803,68</b>





Estado da Paraíba

Poder Executivo

Lei nº 4.320/64

**Prefeitura Municipal de Varzea**

C.N.P.J.: 08.884.066/0001-01

Rua

ENCERRAMENTO/2022

**Demonstrativo de Balanço**  
**Quadro Detalhado da Despesa - QDD**

Demonstrativo Consolidado

Classificação Institucional Funcional-Programática	Dotação Orçamentária (a)	Créditos Adicionais			Cancelamento / Remanejamento de Dotação (e)	Despesa Autorizada (f) = (a + b + c + d + e)	Despesa Empenhada (g)	Dotação Disponível (h) = (f) - (g)
		Suplementares (b)	Especiais (c)	Extraordinários (d)				
<b>02.040 Secretaria de Educação</b>								
<b>12 365 1023 2026 Manutenção da Educação Infantil e Creche FUNDEB 70</b>								
3190.04 00 1540	3.500,00	0,00	0,00	0,00	(3.500,00)	0,00	0,00	0,00
3190.04 00 1541	1.000,00	0,00	0,00	0,00	(1.000,00)	0,00	0,00	0,00
3190.04 00 1542	5.000,00	0,00	0,00	0,00	(5.000,00)	0,00	0,00	0,00
3190.11 00 1540	405.400,00	349.904,00	0,00	0,00	0,00	755.304,00	755.302,81	1,19
3190.11 00 1541	77.600,00	46.086,00	0,00	0,00	0,00	123.686,00	123.684,95	1,05
3190.11 00 1542	120.000,00	0,00	0,00	0,00	(120.000,00)	0,00	0,00	0,00
3190.13 00 1540	85.869,00	78.762,00	0,00	0,00	0,00	164.631,00	164.630,31	0,69
3190.13 00 1541	16.506,00	0,00	0,00	0,00	(16.506,00)	0,00	0,00	0,00
3190.13 00 1542	26.250,00	0,00	0,00	0,00	(26.250,00)	0,00	0,00	0,00
3190.16 00 1540	13.300,00	0,00	0,00	0,00	(13.300,00)	0,00	0,00	0,00
3190.16 00 1541	1.000,00	0,00	0,00	0,00	(1.000,00)	0,00	0,00	0,00
3190.16 00 1542	5.000,00	0,00	0,00	0,00	(5.000,00)	0,00	0,00	0,00
3190.92 00 1541	500,00	0,00	0,00	0,00	(500,00)	0,00	0,00	0,00
<b>Total da Atividade:</b>	<b>760.925,00</b>	<b>474.752,00</b>	<b>0,00</b>	<b>0,00</b>	<b>(192.056,00)</b>	<b>1.043.621,00</b>	<b>1.043.618,07</b>	<b>2,93</b>
<b>12 306 1033 2027 Manutenção do Programa Nacional de Alimentação Pré-escolar PNAEP</b>								
3390.30 00 1500	2.900,00	0,00	0,00	0,00	(2.900,00)	0,00	0,00	0,00
3390.30 00 1552	6.500,00	112,00	0,00	0,00	0,00	6.612,00	6.610,74	1,26
<b>Total da Atividade:</b>	<b>9.400,00</b>	<b>112,00</b>	<b>0,00</b>	<b>0,00</b>	<b>(2.900,00)</b>	<b>6.612,00</b>	<b>6.610,74</b>	<b>1,26</b>
<b>12 306 1033 2028 Manutenção do PNAE EJA</b>								
3390.30 00 1500	3.700,00	0,00	0,00	0,00	(3.700,00)	0,00	0,00	0,00
3390.30 00 1552	3.000,00	0,00	0,00	0,00	0,00	3.000,00	2.674,14	325,86
<b>Total da Atividade:</b>	<b>6.700,00</b>	<b>0,00</b>	<b>0,00</b>	<b>0,00</b>	<b>(3.700,00)</b>	<b>3.000,00</b>	<b>2.674,14</b>	<b>325,86</b>
<b>12 306 1033 2029 Manutenção do PNAE Quilombola</b>								
3390.30 00 1500	1.100,00	0,00	0,00	0,00	(1.100,00)	0,00	0,00	0,00
3390.30 00 1552	3.000,00	0,00	0,00	0,00	0,00	3.000,00	2.633,23	366,77
<b>Total da Atividade:</b>	<b>4.100,00</b>	<b>0,00</b>	<b>0,00</b>	<b>0,00</b>	<b>(1.100,00)</b>	<b>3.000,00</b>	<b>2.633,23</b>	<b>366,77</b>



Estado da Paraíba

Poder Executivo

Lei nº 4.320/64

**Prefeitura Municipal de Varzea**

C.N.P.J.: 08.884.066/0001-01

Rua

ENCERRAMENTO/2022

**Demonstrativo de Balanço**  
**Quadro Detalhado da Despesa - QDD**

Demonstrativo Consolidado

Classificação Institucional Funcional-Programática	Dotação Orçamentária (a)	Créditos Adicionais			Cancelamento / Remanejamento de Dotação (e)	Despesa Autorizada (f) = (a + b + c + d + e)	Despesa Empenhada (g)	Dotação Disponível (h) = (f) - (g)
		Suplementares (b)	Especiais (c)	Extraordinários (d)				
<b>02.040 Secretaria de Educação</b>								
<b>12 362 1034 2030 Manutenção do Transporte Escolar Ensino Médio</b>								
3390.30 00 1500	600,00	0,00	0,00	0,00	(600,00)	0,00	0,00	0,00
3390.30 00 1553	500,00	0,00	0,00	0,00	(500,00)	0,00	0,00	0,00
3390.36 00 1500	4.100,00	0,00	0,00	0,00	(4.100,00)	0,00	0,00	0,00
3390.36 00 1553	500,00	0,00	0,00	0,00	(500,00)	0,00	0,00	0,00
3390.39 00 1500	1.100,00	0,00	0,00	0,00	(1.100,00)	0,00	0,00	0,00
3390.39 00 1553	500,00	0,00	0,00	0,00	(500,00)	0,00	0,00	0,00
<b>Total da Atividade:</b>	<b>7.300,00</b>	<b>0,00</b>	<b>0,00</b>	<b>0,00</b>	<b>(7.300,00)</b>	<b>0,00</b>	<b>0,00</b>	<b>0,00</b>
<b>12 365 1034 2031 Manutenção do Transporte Escolar Ensino Infantil</b>								
3390.30 00 1500	2.400,00	0,00	0,00	0,00	(2.400,00)	0,00	0,00	0,00
3390.30 00 1553	400,00	0,00	0,00	0,00	(400,00)	0,00	0,00	0,00
3390.30 00 1571	1.000,00	0,00	0,00	0,00	(1.000,00)	0,00	0,00	0,00
3390.36 00 1500	1.100,00	0,00	0,00	0,00	(1.100,00)	0,00	0,00	0,00
3390.36 00 1553	500,00	0,00	0,00	0,00	(500,00)	0,00	0,00	0,00
3390.36 00 1571	1.200,00	0,00	0,00	0,00	(1.200,00)	0,00	0,00	0,00
3390.39 00 1500	600,00	0,00	0,00	0,00	(600,00)	0,00	0,00	0,00
3390.39 00 1553	100,00	0,00	0,00	0,00	(100,00)	0,00	0,00	0,00
3390.39 00 1571	1.000,00	0,00	0,00	0,00	(1.000,00)	0,00	0,00	0,00
<b>Total da Atividade:</b>	<b>8.300,00</b>	<b>0,00</b>	<b>0,00</b>	<b>0,00</b>	<b>(8.300,00)</b>	<b>0,00</b>	<b>0,00</b>	<b>0,00</b>
<b>12 306 1033 2074 Manutenção do PNAE Ensino Médio</b>								
3390.30 00 1500	600,00	0,00	0,00	0,00	(600,00)	0,00	0,00	0,00
3390.30 00 1552	1.000,00	0,00	0,00	0,00	(1.000,00)	0,00	0,00	0,00
<b>Total da Atividade:</b>	<b>1.600,00</b>	<b>0,00</b>	<b>0,00</b>	<b>0,00</b>	<b>(1.600,00)</b>	<b>0,00</b>	<b>0,00</b>	<b>0,00</b>



Estado da Paraíba

Poder Executivo

Lei nº 4.320/64

**Prefeitura Municipal de Varzea**

C.N.P.J.: 08.884.066/0001-01

Rua

ENCERRAMENTO/2022

**Demonstrativo de Balanço**

**Quadro Detalhado da Despesa - QDD**

Demonstrativo Consolidado

Classificação Institucional Funcional-Programática	Dotação Orçamentária (a)	Créditos Adicionais			Cancelamento / Remanejamento de Dotação (e)	Despesa Autorizada (f) = (a + b + c + d + e)	Despesa Empenhada (g)	Dotação Disponível (h) = (f) - (g)
		Suplementares (b)	Especiais (c)	Extraordinários (d)				
<b>02.040 Secretaria de Educação</b>								
<b>12 361 1026 2078 Manutenção de Programas Convênios destinados a Educação Fundamental Convênio F</b>								
3190.04	00 1570	2.300,00	0,00	0,00	0,00	(2.300,00)	0,00	0,00
3190.11	00 1570	3.300,00	0,00	0,00	0,00	(3.300,00)	0,00	0,00
3190.13	00 1570	1.700,00	0,00	0,00	0,00	(1.700,00)	0,00	0,00
3190.92	00 1570	1.000,00	0,00	0,00	0,00	(1.000,00)	0,00	0,00
3390.14	00 1570	2.300,00	0,00	0,00	0,00	(2.300,00)	0,00	0,00
3390.30	00 1570	3.300,00	0,00	0,00	0,00	(3.300,00)	0,00	0,00
3390.32	00 1570	1.700,00	0,00	0,00	0,00	(1.700,00)	0,00	0,00
3390.33	00 1570	2.800,00	0,00	0,00	0,00	(2.800,00)	0,00	0,00
3390.36	00 1570	3.300,00	0,00	0,00	0,00	(3.300,00)	0,00	0,00
3390.39	00 1570	2.300,00	0,00	0,00	0,00	(2.300,00)	0,00	0,00
3390.40	00 1570	3.300,00	0,00	0,00	0,00	(3.300,00)	0,00	0,00
3390.47	00 1570	1.700,00	0,00	0,00	0,00	(1.700,00)	0,00	0,00
3390.48	00 1570	2.300,00	0,00	0,00	0,00	(2.300,00)	0,00	0,00
3390.91	00 1570	1.000,00	0,00	0,00	0,00	(1.000,00)	0,00	0,00
3390.92	00 1570	1.000,00	0,00	0,00	0,00	(1.000,00)	0,00	0,00
3390.93	00 1570	1.700,00	0,00	0,00	0,00	(1.700,00)	0,00	0,00
4490.52	00 1570	1.700,00	0,00	0,00	0,00	(1.700,00)	0,00	0,00
<b>Total da Atividade:</b>		<b>36.700,00</b>	<b>0,00</b>	<b>0,00</b>	<b>0,00</b>	<b>(36.700,00)</b>	<b>0,00</b>	<b>0,00</b>





Estado da Paraíba

Poder Executivo

Lei nº 4.320/64

**Prefeitura Municipal de Varzea**

C.N.P.J.: 08.884.066/0001-01

Rua

ENCERRAMENTO/2022

**Demonstrativo de Balanço**  
**Quadro Detalhado da Despesa - QDD**

Demonstrativo Consolidado

Classificação Institucional Funcional-Programática	Dotação Orçamentária (a)	Créditos Adicionais			Cancelamento / Remanejamento de Dotação (e)	Despesa Autorizada (f) = (a + b + c + d + e)	Despesa Empenhada (g)	Dotação Disponível (h) = (f) - (g)
		Suplementares (b)	Especiais (c)	Extraordinários (d)				
<b>02.040 Secretaria de Educação</b>								
<b>12 365 1023 2079 Manutenção de Programas Convênios destinados a Educação Infantil Convênio Fede</b>								
3190.04	00 1570	2.300,00	0,00	0,00	0,00	(2.300,00)	0,00	0,00
3190.11	00 1570	2.800,00	0,00	0,00	0,00	(2.800,00)	0,00	0,00
3190.13	00 1570	1.000,00	0,00	0,00	0,00	(1.000,00)	0,00	0,00
3190.92	00 1570	1.700,00	0,00	0,00	0,00	(1.700,00)	0,00	0,00
3390.14	00 1570	1.700,00	0,00	0,00	0,00	(1.700,00)	0,00	0,00
3390.30	00 1570	3.300,00	0,00	0,00	0,00	(3.300,00)	0,00	0,00
3390.32	00 1570	1.000,00	0,00	0,00	0,00	(1.000,00)	0,00	0,00
3390.33	00 1570	2.300,00	0,00	0,00	0,00	(2.300,00)	0,00	0,00
3390.36	00 1570	3.300,00	0,00	0,00	0,00	(3.300,00)	0,00	0,00
3390.39	00 1570	2.300,00	0,00	0,00	0,00	(2.300,00)	0,00	0,00
3390.40	00 1570	1.000,00	0,00	0,00	0,00	(1.000,00)	0,00	0,00
3390.47	00 1570	1.700,00	0,00	0,00	0,00	(1.700,00)	0,00	0,00
3390.48	00 1570	1.700,00	0,00	0,00	0,00	(1.700,00)	0,00	0,00
3390.91	00 1570	1.000,00	0,00	0,00	0,00	(1.000,00)	0,00	0,00
3390.92	00 1570	1.000,00	0,00	0,00	0,00	(1.000,00)	0,00	0,00
3390.93	00 1570	1.000,00	0,00	0,00	0,00	(1.000,00)	0,00	0,00
4490.52	00 1570	2.300,00	0,00	0,00	0,00	(2.300,00)	0,00	0,00
<b>Total da Atividade:</b>		<b>31.400,00</b>	<b>0,00</b>	<b>0,00</b>	<b>0,00</b>	<b>(31.400,00)</b>	<b>0,00</b>	<b>0,00</b>



Estado da Paraíba

Poder Executivo

Lei nº 4.320/64

**Prefeitura Municipal de Varzea**

C.N.P.J.: 08.884.066/0001-01

Rua

ENCERRAMENTO/2022

**Demonstrativo de Balanço**

**Quadro Detalhado da Despesa - QDD**

Demonstrativo Consolidado

Classificação Institucional Funcional-Programática	Dotação Orçamentária (a)	Créditos Adicionais			Cancelamento / Remanejamento de Dotação (e)	Despesa Autorizada (f) = (a + b + c + d + e)	Despesa Empenhada (g)	Dotação Disponível (h) = (f) - (g)	
		Suplementares (b)	Especiais (c)	Extraordinários (d)					
<b>02.040 Secretaria de Educação</b>									
<b>12 361 1026 2082 Manutenção de Programas Convênios destinados a Educação Fundamental Convênio E</b>									
3190.04	00 1571	2.300,00	0,00	0,00	0,00	(2.300,00)	0,00	0,00	
3190.11	00 1571	2.800,00	0,00	0,00	0,00	(2.800,00)	0,00	0,00	
3190.13	00 1571	1.700,00	0,00	0,00	0,00	(1.700,00)	0,00	0,00	
3190.92	00 1571	1.000,00	0,00	0,00	0,00	(1.000,00)	0,00	0,00	
3390.14	00 1571	2.300,00	0,00	0,00	0,00	(2.300,00)	0,00	0,00	
3390.30	00 1571	3.300,00	0,00	0,00	0,00	(3.300,00)	0,00	0,00	
3390.32	00 1571	2.300,00	0,00	0,00	0,00	(2.300,00)	0,00	0,00	
3390.33	00 1571	1.700,00	0,00	0,00	0,00	(1.700,00)	0,00	0,00	
3390.36	00 1571	3.300,00	0,00	0,00	0,00	(3.300,00)	0,00	0,00	
3390.39	00 1571	2.300,00	94,00	0,00	0,00	(2.171,85)	222,15	221,35	
3390.40	00 1571	1.000,00	0,00	0,00	0,00	(1.000,00)	0,00	0,00	
3390.47	00 1571	1.700,00	0,00	0,00	0,00	(1.700,00)	0,00	0,00	
3390.48	00 1571	2.300,00	0,00	0,00	0,00	(2.300,00)	0,00	0,00	
3390.91	00 1571	1.000,00	0,00	0,00	0,00	(1.000,00)	0,00	0,00	
3390.92	00 1571	1.000,00	0,00	0,00	0,00	(1.000,00)	0,00	0,00	
3390.93	00 1571	200,00	0,00	0,00	0,00	(200,00)	0,00	0,00	
4490.52	00 1571	1.000,00	118.360,00	0,00	0,00	0,00	119.360,00	119.359,00	
<b>Total da Atividade:</b>		<b>31.200,00</b>	<b>118.454,00</b>	<b>0,00</b>	<b>0,00</b>	<b>(30.071,85)</b>	<b>119.582,15</b>	<b>119.580,35</b>	<b>1,80</b>



Estado da Paraíba

Poder Executivo

Lei nº 4.320/64

**Prefeitura Municipal de Varzea**

C.N.P.J.: 08.884.066/0001-01

Rua

ENCERRAMENTO/2022

**Demonstrativo de Balanço**

**Quadro Detalhado da Despesa - QDD**

Demonstrativo Consolidado

Classificação Institucional Funcional-Programática	Dotação Orçamentária (a)	Créditos Adicionais			Cancelamento / Remanejamento de Dotação (e)	Despesa Autorizada (f) = (a + b + c + d + e)	Despesa Empenhada (g)	Dotação Disponível (h) = (f) - (g)	
		Suplementares (b)	Especiais (c)	Extraordinários (d)					
<b>02.040 Secretaria de Educação</b>									
<b>12 365 1023 2083 Manutenção de Programas Convênios destinados a Educação Infantil Convênio Esta</b>									
3190.04	00 1571	2.300,00	0,00	0,00	0,00	(2.300,00)	0,00	0,00	
3190.11	00 1571	2.800,00	0,00	0,00	0,00	(2.800,00)	0,00	0,00	
3190.13	00 1571	1.700,00	0,00	0,00	0,00	(1.700,00)	0,00	0,00	
3190.92	00 1571	1.000,00	0,00	0,00	0,00	(1.000,00)	0,00	0,00	
3390.14	00 1571	2.300,00	0,00	0,00	0,00	(2.300,00)	0,00	0,00	
3390.30	00 1571	2.800,00	0,00	0,00	0,00	(2.800,00)	0,00	0,00	
3390.32	00 1571	2.800,00	0,00	0,00	0,00	(2.800,00)	0,00	0,00	
3390.33	00 1571	1.700,00	0,00	0,00	0,00	(1.700,00)	0,00	0,00	
3390.36	00 1571	3.300,00	0,00	0,00	0,00	(3.300,00)	0,00	0,00	
3390.39	00 1571	2.800,00	0,00	0,00	0,00	(2.800,00)	0,00	0,00	
3390.40	00 1571	1.000,00	0,00	0,00	0,00	(1.000,00)	0,00	0,00	
3390.47	00 1571	1.000,00	0,00	0,00	0,00	(1.000,00)	0,00	0,00	
3390.48	00 1571	2.800,00	0,00	0,00	0,00	(2.800,00)	0,00	0,00	
3390.91	00 1571	1.000,00	0,00	0,00	0,00	(1.000,00)	0,00	0,00	
3390.92	00 1571	1.000,00	0,00	0,00	0,00	(1.000,00)	0,00	0,00	
3390.93	00 1571	2.300,00	0,00	0,00	0,00	(2.300,00)	0,00	0,00	
4490.52	00 1571	1.700,00	14.977,00	0,00	0,00	0,00	16.677,00	16.676,00	
<b>Total da Atividade:</b>		<b>34.300,00</b>	<b>14.977,00</b>	<b>0,00</b>	<b>0,00</b>	<b>(32.600,00)</b>	<b>16.677,00</b>	<b>16.676,00</b>	<b>1,00</b>





Estado da Paraíba

Poder Executivo

Lei nº 4.320/64

**Prefeitura Municipal de Varzea**

C.N.P.J.: 08.884.066/0001-01

Rua

ENCERRAMENTO/2022

**Demonstrativo de Balanço**  
**Quadro Detalhado da Despesa - QDD**

Demonstrativo Consolidado

Classificação Institucional Funcional-Programática	Dotação Orçamentária (a)	Créditos Adicionais			Cancelamento / Remanejamento de Dotação (e)	Despesa Autorizada (f) = (a + b + c + d + e)	Despesa Empenhada (g)	Dotação Disponível (h) = (f) - (g)
		Suplementares (b)	Especiais (c)	Extraordinários (d)				
<b>02.040 Secretaria de Educação</b>								
<b>12 361 1026 2087 Manutenção de Outros Programas destinados a Educação Fundamental FNDE</b>								
3190.04	00 1569	2.200,00	0,00	0,00	0,00	(2.200,00)	0,00	0,00
3190.11	00 1569	3.200,00	0,00	0,00	0,00	(3.200,00)	0,00	0,00
3190.13	00 1569	1.000,00	0,00	0,00	0,00	(1.000,00)	0,00	0,00
3190.92	00 1569	500,00	0,00	0,00	0,00	(500,00)	0,00	0,00
3390.14	00 1569	1.600,00	0,00	0,00	0,00	(1.600,00)	0,00	0,00
3390.30	00 1569	26.700,00	0,00	0,00	0,00	(26.700,00)	0,00	0,00
3390.32	00 1569	15.500,00	0,00	0,00	0,00	(15.500,00)	0,00	0,00
3390.33	00 1569	1.000,00	0,00	0,00	0,00	(1.000,00)	0,00	0,00
3390.35	00 1569	3.300,00	0,00	0,00	0,00	(3.300,00)	0,00	0,00
3390.36	00 1569	2.200,00	0,00	0,00	0,00	(2.200,00)	0,00	0,00
3390.39	00 1569	3.200,00	0,00	0,00	0,00	(3.200,00)	0,00	0,00
3390.40	00 1569	2.300,00	0,00	0,00	0,00	(2.300,00)	0,00	0,00
3390.47	00 1569	2.300,00	0,00	0,00	0,00	(2.300,00)	0,00	0,00
3390.48	00 1569	900,00	0,00	0,00	0,00	(900,00)	0,00	0,00
3390.91	00 1569	2.300,00	0,00	0,00	0,00	(2.300,00)	0,00	0,00
3390.92	00 1569	1.000,00	0,00	0,00	0,00	(1.000,00)	0,00	0,00
3390.93	00 1569	200,00	0,00	0,00	0,00	(200,00)	0,00	0,00
4490.52	00 1569	32.000,00	0,00	0,00	0,00	(32.000,00)	0,00	0,00
<b>Total da Atividade:</b>		<b>101.400,00</b>	<b>0,00</b>	<b>0,00</b>	<b>0,00</b>	<b>(101.400,00)</b>	<b>0,00</b>	<b>0,00</b>



Estado da Paraíba

Poder Executivo

Lei nº 4.320/64

**Prefeitura Municipal de Varzea**

C.N.P.J.: 08.884.066/0001-01

Rua

ENCERRAMENTO/2022

**Demonstrativo de Balanço**

**Quadro Detalhado da Despesa - QDD**

Demonstrativo Consolidado

Classificação Institucional Funcional-Programática	Dotação Orçamentária (a)	Créditos Adicionais			Cancelamento / Remanejamento de Dotação (e)	Despesa Autorizada (f) = (a + b + c + d + e)	Despesa Empenhada (g)	Dotação Disponível (h) = (f) - (g)
		Suplementares (b)	Especiais (c)	Extraordinários (d)				
<b>02.040 Secretaria de Educação</b>								
<b>12 365 1023 2088 Manutenção de Outros Programas destinados a Educação Infantil FNDE</b>								
3190.04	00 1569	3.300,00	0,00	0,00	0,00	(3.300,00)	0,00	0,00
3190.11	00 1569	5.700,00	0,00	0,00	0,00	(5.700,00)	0,00	0,00
3190.13	00 1569	2.300,00	0,00	0,00	0,00	(2.300,00)	0,00	0,00
3190.92	00 1569	1.700,00	0,00	0,00	0,00	(1.700,00)	0,00	0,00
3390.14	00 1569	2.300,00	0,00	0,00	0,00	(2.300,00)	0,00	0,00
3390.30	00 1569	10.600,00	0,00	0,00	0,00	(10.600,00)	0,00	0,00
3390.32	00 1569	1.700,00	0,00	0,00	0,00	(1.700,00)	0,00	0,00
3390.33	00 1569	1.700,00	0,00	0,00	0,00	(1.700,00)	0,00	0,00
3390.35	00 1569	2.300,00	0,00	0,00	0,00	(2.300,00)	0,00	0,00
3390.36	00 1569	3.800,00	0,00	0,00	0,00	(3.800,00)	0,00	0,00
3390.39	00 1569	2.000,00	0,00	0,00	0,00	(2.000,00)	0,00	0,00
3390.40	00 1569	2.300,00	0,00	0,00	0,00	(2.300,00)	0,00	0,00
3390.47	00 1569	1.700,00	0,00	0,00	0,00	(1.700,00)	0,00	0,00
3390.48	00 1569	1.000,00	0,00	0,00	0,00	(1.000,00)	0,00	0,00
3390.91	00 1569	1.000,00	0,00	0,00	0,00	(1.000,00)	0,00	0,00
3390.92	00 1569	1.000,00	0,00	0,00	0,00	(1.000,00)	0,00	0,00
3390.93	00 1569	1.000,00	0,00	0,00	0,00	(1.000,00)	0,00	0,00
4490.52	00 1569	16.000,00	0,00	0,00	0,00	(16.000,00)	0,00	0,00
<b>Total da Atividade:</b>		<b>61.400,00</b>	<b>0,00</b>	<b>0,00</b>	<b>0,00</b>	<b>(61.400,00)</b>	<b>0,00</b>	<b>0,00</b>
<b>Total da Unidade:</b>		<b>6.271.406,00</b>	<b>3.995.204,81</b>	<b>0,00</b>	<b>0,00</b>	<b>(3.174.281,85)</b>	<b>7.092.328,96</b>	<b>6.908.059,38</b>
								<b>184.269,58</b>



Estado da Paraíba

Poder Executivo

Lei nº 4.320/64

**Prefeitura Municipal de Varzea**

C.N.P.J.: 08.884.066/0001-01

Rua

ENCERRAMENTO/2022

**Demonstrativo de Balanço**  
**Quadro Detalhado da Despesa - QDD**

Demonstrativo Consolidado

Classificação Institucional Funcional-Programática	Dotação Orçamentária (a)	Créditos Adicionais			Cancelamento / Remanejamento de Dotação (e)	Despesa Autorizada (f) = (a + b + c + d + e)	Despesa Empenhada (g)	Dotação Disponível (h) = (f) - (g)
		Suplementares (b)	Especiais (c)	Extraordinários (d)				
<b>02.050 Secretaria de Saúde</b>								
<b>10 305 1020 1016 Implantação e Ampliação do Abastecimento Dágua</b>								
4490.51 00 1500	5.400,00	0,00	0,00	0,00	(5.400,00)	0,00	0,00	0,00
4490.51 00 1631	30.000,00	0,00	0,00	0,00	(30.000,00)	0,00	0,00	0,00
4490.51 00 1632	15.000,00	0,00	0,00	0,00	(15.000,00)	0,00	0,00	0,00
<b>Total do Projeto:</b>	<b>50.400,00</b>	<b>0,00</b>	<b>0,00</b>	<b>0,00</b>	<b>(50.400,00)</b>	<b>0,00</b>	<b>0,00</b>	<b>0,00</b>
<b>10 305 1020 1017 Ampliação do Esgotamento Sanitário</b>								
4490.51 00 1500	10.700,00	0,00	0,00	0,00	(10.700,00)	0,00	0,00	0,00
4490.51 00 1631	30.000,00	0,00	0,00	0,00	(30.000,00)	0,00	0,00	0,00
<b>Total do Projeto:</b>	<b>40.700,00</b>	<b>0,00</b>	<b>0,00</b>	<b>0,00</b>	<b>(40.700,00)</b>	<b>0,00</b>	<b>0,00</b>	<b>0,00</b>
<b>10 305 1020 1019 Melhorias Sanitárias Domiciliares</b>								
4490.51 00 1500	10.700,00	0,00	0,00	0,00	(10.700,00)	0,00	0,00	0,00
4490.51 00 1631	30.000,00	0,00	0,00	0,00	(30.000,00)	0,00	0,00	0,00
<b>Total do Projeto:</b>	<b>40.700,00</b>	<b>0,00</b>	<b>0,00</b>	<b>0,00</b>	<b>(40.700,00)</b>	<b>0,00</b>	<b>0,00</b>	<b>0,00</b>
<b>10 305 1020 1021 Construção/Reconstrução de Habitação para controle da Doença de Chagas</b>								
4490.51 00 1500	10.700,00	0,00	0,00	0,00	(10.700,00)	0,00	0,00	0,00
4490.51 00 1631	30.000,00	0,00	0,00	0,00	(30.000,00)	0,00	0,00	0,00
4490.51 00 1632	10.000,00	0,00	0,00	0,00	(10.000,00)	0,00	0,00	0,00
<b>Total do Projeto:</b>	<b>50.700,00</b>	<b>0,00</b>	<b>0,00</b>	<b>0,00</b>	<b>(50.700,00)</b>	<b>0,00</b>	<b>0,00</b>	<b>0,00</b>





Estado da Paraíba

Poder Executivo

Lei nº 4.320/64

**Prefeitura Municipal de Varzea**

C.N.P.J.: 08.884.066/0001-01

Rua

ENCERRAMENTO/2022

**Demonstrativo de Balanço**  
**Quadro Detalhado da Despesa - QDD**

Demonstrativo Consolidado

Classificação Institucional Funcional-Programática	Dotação Orçamentária (a)	Créditos Adicionais			Cancelamento / Remanejamento de Dotação (e)	Despesa Autorizada (f) = (a + b + c + d + e)	Despesa Empenhada (g)	Dotação Disponível (h) = (f) - (g)	
		Suplementares (b)	Especiais (c)	Extraordinários (d)					
<b>02.050 Secretaria de Saúde</b>									
<b>10 301 1020 1077 Contruir Ampliar Reformar e Equipar Obras de InfraEstrutura na Saúde</b>									
4490.51	00 1500	5.200,00	0,00	0,00	0,00	(5.200,00)	0,00	0,00	
4490.51	00 1500	44.100,00	0,00	0,00	0,00	(44.100,00)	0,00	0,00	
4490.51	00 1501	5.000,00	0,00	0,00	0,00	(5.000,00)	0,00	0,00	
4490.51	00 1631	20.000,00	0,00	0,00	0,00	(19.868,00)	132,00	0,00	
4490.51	00 1632	15.000,00	0,00	0,00	0,00	(15.000,00)	0,00	0,00	
4490.52	00 1500	5.200,00	0,00	0,00	0,00	(5.200,00)	0,00	0,00	
4490.52	00 1500	5.400,00	0,00	0,00	0,00	(5.400,00)	0,00	0,00	
4490.52	00 1501	5.000,00	0,00	0,00	0,00	(5.000,00)	0,00	0,00	
4490.52	00 1631	5.400,00	0,00	0,00	0,00	0,00	5.400,00	0,00	
4490.52	00 1632	5.000,00	0,00	0,00	0,00	(5.000,00)	0,00	0,00	
<b>Total do Projeto:</b>		<b>115.300,00</b>	<b>0,00</b>	<b>0,00</b>	<b>0,00</b>	<b>(109.768,00)</b>	<b>5.532,00</b>	<b>0,00</b>	<b>5.532,00</b>
<b>10 301 1020 1081 Aquisição de Veículo para Saúde</b>									
4490.52	00 1500	37.400,00	0,00	0,00	0,00	(36.366,00)	1.034,00	0,00	
4490.52	00 1631	33.200,00	0,00	0,00	0,00	(33.000,00)	200,00	0,00	
<b>Total do Projeto:</b>		<b>70.600,00</b>	<b>0,00</b>	<b>0,00</b>	<b>0,00</b>	<b>(69.366,00)</b>	<b>1.234,00</b>	<b>0,00</b>	<b>1.234,00</b>



Estado da Paraíba

Poder Executivo

Lei nº 4.320/64

**Prefeitura Municipal de Varzea**

C.N.P.J.: 08.884.066/0001-01

Rua

ENCERRAMENTO/2022

**Demonstrativo de Balanço**  
**Quadro Detalhado da Despesa - QDD**

Demonstrativo Consolidado

Classificação Institucional Funcional-Programática	Dotação Orçamentária (a)	Créditos Adicionais			Cancelamento / Remanejamento de Dotação (e)	Despesa Autorizada (f) = (a + b + c + d + e)	Despesa Empenhada (g)	Dotação Disponível (h) = (f) - (g)
		Suplementares (b)	Especiais (c)	Extraordinários (d)				
<b>02.050 Secretaria de Saúde</b>								
<b>10 301 2015 2033 Manutenção das atividades administrativas da Secretaria de Saúde</b>								
3190.04	00 1500	4.100,00	0,00	0,00	0,00	(4.100,00)	0,00	0,00
3190.04	00 1500	3.200,00	0,00	0,00	0,00	(3.200,00)	0,00	0,00
3190.11	00 1500	5.000,00	0,00	0,00	0,00	(5.000,00)	0,00	0,00
3190.11	00 1500	1.282.900,00	81.599,00	0,00	0,00	0,00	1.364.499,00	1.364.498,16
3190.13	00 1500	500,00	0,00	0,00	0,00	0,00	500,00	0,00
3190.13	00 1500	468.700,00	0,00	0,00	0,00	(39.000,00)	429.700,00	429.002,53
3190.16	00 1500	3.000,00	0,00	0,00	0,00	(3.000,00)	0,00	0,00
3190.16	00 1500	14.000,00	0,00	0,00	0,00	(11.077,00)	2.923,00	0,00
3190.91	00 1500	1.000,00	0,00	0,00	0,00	0,00	1.000,00	0,00
3190.92	00 1500	500,00	1.695,00	0,00	0,00	0,00	2.195,00	0,00
3350.41	00 1500	3.300,00	0,00	0,00	0,00	(3.300,00)	0,00	0,00
3350.43	00 1500	2.200,00	0,00	0,00	0,00	(896,00)	1.304,00	0,00
3390.04	00 1500	500,00	0,00	0,00	0,00	0,00	500,00	0,00
3390.04	00 1500	500,00	0,00	0,00	0,00	0,00	500,00	0,00
3390.14	00 1500	2.100,00	0,00	0,00	0,00	0,00	2.100,00	0,00
3390.14	00 1500	200,00	3.589,00	0,00	0,00	0,00	3.789,00	3.787,50
3390.30	00 1500	8.300,00	0,00	0,00	0,00	(8.000,00)	300,00	0,00
3390.30	00 1500	440.000,00	259.590,00	0,00	0,00	0,00	699.590,00	699.589,46
3390.30	00 1501	5.000,00	0,00	0,00	0,00	(5.000,00)	0,00	0,00
3390.32	00 1500	2.900,00	0,00	0,00	0,00	(2.668,00)	232,00	0,00
3390.33	00 1500	500,00	0,00	0,00	0,00	0,00	500,00	0,00
3390.35	00 1500	2.100,00	0,00	0,00	0,00	0,00	2.100,00	0,00
3390.35	00 1500	700,00	0,00	0,00	0,00	0,00	700,00	0,00
3390.36	00 1500	5.000,00	0,00	0,00	0,00	(5.000,00)	0,00	0,00
3390.36	00 1500	33.700,00	9.922,00	0,00	0,00	0,00	43.622,00	43.621,00
3390.36	00 1501	5.000,00	0,00	0,00	0,00	(5.000,00)	0,00	0,00
3390.39	00 1500	7.500,00	454,00	0,00	0,00	0,00	7.954,00	6.906,70
3390.39	00 1500	424.422,00	202.157,00	0,00	0,00	0,00	626.579,00	626.578,16
3390.39	00 1501	5.000,00	0,00	0,00	0,00	(2.789,00)	2.211,00	0,00
3390.40	00 1500	500,00	801,00	0,00	0,00	0,00	1.301,00	0,00
3390.47	00 1500	1.200,00	565,00	0,00	0,00	0,00	1.765,00	1.763,56



Estado da Paraíba

Poder Executivo

Lei nº 4.320/64

**Prefeitura Municipal de Varzea**

C.N.P.J.: 08.884.066/0001-01

Rua

ENCERRAMENTO/2022

**Demonstrativo de Balanço**  
**Quadro Detalhado da Despesa - QDD**

Demonstrativo Consolidado

Classificação Institucional Funcional-Programática	Dotação Orçamentária (a)	Créditos Adicionais			Cancelamento / Remanejamento de Dotação (e)	Despesa Autorizada (f) = (a + b + c + d + e)	Despesa Empenhada (g)	Dotação Disponível (h) = (f) - (g)
		Suplementares (b)	Especiais (c)	Extraordinários (d)				

**02.050 Secretaria de Saúde****10 301 2015 2033 Manutenção das atividades administrativas da Secretaria de Saúde**

3390.48	00	1500	2.300,00	0,00	0,00	0,00	0,00	2.300,00	0,00	2.300,00
3390.91	00	1500	1.000,00	0,00	0,00	0,00	(801,00)	199,00	0,00	199,00
3390.92	00	1500	1.400,00	7.098,00	0,00	0,00	0,00	8.498,00	8.497,23	0,77
3390.93	00	1500	500,00	0,00	0,00	0,00	0,00	500,00	0,00	500,00
4490.30	00	1500	2.400,00	183.097,00	0,00	0,00	0,00	185.497,00	185.496,29	0,71
4490.51	00	1500	4.700,00	0,00	0,00	0,00	(4.000,00)	700,00	0,00	700,00
4490.52	00	1500	5.200,00	0,00	0,00	0,00	(5.000,00)	200,00	0,00	200,00
4490.52	00	1500	4.100,00	13.455,00	0,00	0,00	0,00	17.555,00	17.554,00	1,00
4490.52	00	1501	5.000,00	0,00	0,00	0,00	(5.000,00)	0,00	0,00	0,00
<b>Total da Atividade:</b>			<b>2.760.122,00</b>	<b>764.022,00</b>	<b>0,00</b>	<b>0,00</b>	<b>(112.831,00)</b>	<b>3.411.313,00</b>	<b>3.387.294,59</b>	<b>24.018,41</b>

**10 301 1021 2080 Manutenção de Programas Convênios para Sistema Único de Saúde – SUS Federal**

3190.04	00	1631	2.300,00	0,00	0,00	0,00	(2.300,00)	0,00	0,00	0,00
3190.11	00	1631	2.300,00	0,00	0,00	0,00	(2.300,00)	0,00	0,00	0,00
3190.16	00	1631	1.700,00	0,00	0,00	0,00	(1.700,00)	0,00	0,00	0,00
3190.92	00	1631	1.000,00	0,00	0,00	0,00	(1.000,00)	0,00	0,00	0,00
3390.14	00	1631	2.300,00	0,00	0,00	0,00	(2.300,00)	0,00	0,00	0,00
3390.30	00	1631	3.300,00	0,00	0,00	0,00	(3.300,00)	0,00	0,00	0,00
3390.32	00	1631	1.700,00	0,00	0,00	0,00	(1.700,00)	0,00	0,00	0,00
3390.33	00	1631	1.700,00	0,00	0,00	0,00	(1.700,00)	0,00	0,00	0,00
3390.36	00	1631	3.300,00	0,00	0,00	0,00	(3.300,00)	0,00	0,00	0,00
3390.39	00	1631	2.300,00	0,00	0,00	0,00	(2.300,00)	0,00	0,00	0,00
3390.40	00	1631	1.000,00	0,00	0,00	0,00	(1.000,00)	0,00	0,00	0,00
3390.47	00	1631	1.700,00	0,00	0,00	0,00	(1.700,00)	0,00	0,00	0,00
3390.48	00	1631	1.700,00	0,00	0,00	0,00	(1.700,00)	0,00	0,00	0,00
3390.92	00	1631	1.000,00	0,00	0,00	0,00	(1.000,00)	0,00	0,00	0,00
3390.93	00	1631	1.700,00	0,00	0,00	0,00	(1.700,00)	0,00	0,00	0,00
4490.52	00	1631	1.000,00	0,00	0,00	0,00	(1.000,00)	0,00	0,00	0,00
<b>Total da Atividade:</b>			<b>30.000,00</b>	<b>0,00</b>	<b>0,00</b>	<b>0,00</b>	<b>(30.000,00)</b>	<b>0,00</b>	<b>0,00</b>	<b>0,00</b>





Estado da Paraíba

Poder Executivo

Lei nº 4.320/64

**Prefeitura Municipal de Varzea**

C.N.P.J.: 08.884.066/0001-01

Rua

ENCERRAMENTO/2022

**Demonstrativo de Balanço**

**Quadro Detalhado da Despesa - QDD**

Demonstrativo Consolidado

Classificação Institucional Funcional-Programática	Dotação Orçamentária (a)	Créditos Adicionais			Cancelamento / Remanejamento de Dotação (e)	Despesa Autorizada (f) = (a + b + c + d + e)	Despesa Empenhada (g)	Dotação Disponível (h) = (f) - (g)
		Suplementares (b)	Especiais (c)	Extraordinários (d)				
<b>02.050 Secretaria de Saúde</b>								
<b>10 301 1021 2081 Manutenção de Programas Convênios para Sistema Único de Saúde – SUS Estadual</b>								
3190.04	00 1632	2.300,00	0,00	0,00	0,00	(2.300,00)	0,00	0,00
3190.11	00 1632	2.300,00	0,00	0,00	0,00	(2.300,00)	0,00	0,00
3190.16	00 1632	1.700,00	0,00	0,00	0,00	(1.700,00)	0,00	0,00
3190.92	00 1632	1.700,00	0,00	0,00	0,00	(1.700,00)	0,00	0,00
3390.14	00 1632	1.000,00	0,00	0,00	0,00	(1.000,00)	0,00	0,00
3390.30	00 1632	3.300,00	0,00	0,00	0,00	(3.300,00)	0,00	0,00
3390.32	00 1632	1.700,00	0,00	0,00	0,00	(1.700,00)	0,00	0,00
3390.33	00 1632	1.000,00	0,00	0,00	0,00	(1.000,00)	0,00	0,00
3390.36	00 1632	2.800,00	0,00	0,00	0,00	(2.800,00)	0,00	0,00
3390.39	00 1632	2.800,00	0,00	0,00	0,00	(2.800,00)	0,00	0,00
3390.40	00 1632	1.000,00	0,00	0,00	0,00	(1.000,00)	0,00	0,00
3390.47	00 1632	1.700,00	0,00	0,00	0,00	(1.700,00)	0,00	0,00
3390.48	00 1632	1.700,00	0,00	0,00	0,00	(1.700,00)	0,00	0,00
3390.91	00 1632	1.700,00	0,00	0,00	0,00	(1.700,00)	0,00	0,00
3390.92	00 1632	1.000,00	0,00	0,00	0,00	(1.000,00)	0,00	0,00
3390.93	00 1632	1.000,00	0,00	0,00	0,00	(1.000,00)	0,00	0,00
4490.52	00 1632	1.700,00	0,00	0,00	0,00	(1.700,00)	0,00	0,00
<b>Total da Atividade:</b>		<b>30.400,00</b>	<b>0,00</b>	<b>0,00</b>	<b>0,00</b>	<b>(30.400,00)</b>	<b>0,00</b>	<b>0,00</b>



Estado da Paraíba

Poder Executivo

Lei nº 4.320/64

**Prefeitura Municipal de Varzea**

C.N.P.J.: 08.884.066/0001-01

Rua

ENCERRAMENTO/2022

**Demonstrativo de Balanço**  
**Quadro Detalhado da Despesa - QDD**

Demonstrativo Consolidado

Classificação Institucional Funcional-Programática	Dotação Orçamentária (a)	Créditos Adicionais			Cancelamento / Remanejamento de Dotação (e)	Despesa Autorizada (f) = (a + b + c + d + e)	Despesa Empenhada (g)	Dotação Disponível (h) = (f) - (g)	
		Suplementares (b)	Especiais (c)	Extraordinários (d)					
<b>02.050 Secretaria de Saúde</b>									
<b>10 303 1003 2086 Manutenção das Ações e Serviços Públicos de Saúde da Farmácia Básica</b>									
3390.30	00 1500	11.800,00	18.551,00	0,00	0,00	0,00	30.351,00	30.350,46	0,54
3390.30	00 1621	9.200,00	8.501,00	0,00	0,00	(9.000,00)	8.701,00	8.700,25	0,75
3390.32	00 1500	3.300,00	0,00	0,00	0,00	0,00	3.300,00	0,00	3.300,00
3390.32	00 1621	2.100,00	0,00	0,00	0,00	0,00	2.100,00	0,00	2.100,00
3390.36	00 1500	1.700,00	0,00	0,00	0,00	0,00	1.700,00	0,00	1.700,00
3390.36	00 1621	1.100,00	0,00	0,00	0,00	0,00	1.100,00	0,00	1.100,00
3390.39	00 1500	1.700,00	0,00	0,00	0,00	0,00	1.700,00	0,00	1.700,00
3390.39	00 1621	500,00	0,00	0,00	0,00	0,00	500,00	0,00	500,00
4490.52	00 1500	1.000,00	0,00	0,00	0,00	0,00	1.000,00	0,00	1.000,00
4490.52	00 1621	500,00	0,00	0,00	0,00	0,00	500,00	0,00	500,00
<b>Total da Atividade:</b>		<b>32.900,00</b>	<b>27.052,00</b>	<b>0,00</b>	<b>0,00</b>	<b>(9.000,00)</b>	<b>50.952,00</b>	<b>39.050,71</b>	<b>11.901,29</b>



Estado da Paraíba

Poder Executivo

Lei nº 4.320/64

**Prefeitura Municipal de Varzea**

C.N.P.J.: 08.884.066/0001-01

Rua

ENCERRAMENTO/2022

**Demonstrativo de Balanço**  
**Quadro Detalhado da Despesa - QDD**

Demonstrativo Consolidado

Classificação Institucional Funcional-Programática	Dotação Orçamentária (a)	Créditos Adicionais			Cancelamento / Remanejamento de Dotação (e)	Despesa Autorizada (f) = (a + b + c + d + e)	Despesa Empenhada (g)	Dotação Disponível (h) = (f) - (g)
		Suplementares (b)	Especiais (c)	Extraordinários (d)				
<b>02.050 Secretaria de Saúde</b>								
<b>10 122 2015 2100 Manutenção das atividades de enfrentamento emergencial do coronavírus COVID19</b>								
3190.04	00 1500	3.100,00	0,00	0,00	0,00	3.100,00	0,00	3.100,00
3190.04	00 1500	5.000,00	0,00	0,00	0,00	0,00	0,00	0,00
3190.04	00 1707	2.100,00	0,00	0,00	0,00	2.100,00	0,00	2.100,00
3190.11	00 1500	3.100,00	0,00	0,00	0,00	3.100,00	0,00	3.100,00
3190.11	00 1500	10.000,00	0,00	0,00	0,00	1.207,00	0,00	1.207,00
3190.11	00 1707	3.100,00	0,00	0,00	0,00	3.100,00	0,00	3.100,00
3190.13	00 1500	1.000,00	0,00	0,00	0,00	1.000,00	0,00	1.000,00
3190.13	00 1500	3.100,00	0,00	0,00	0,00	3.100,00	0,00	3.100,00
3190.13	00 1707	800,00	0,00	0,00	0,00	800,00	0,00	800,00
3190.16	00 1500	500,00	0,00	0,00	0,00	500,00	0,00	500,00
3190.16	00 1500	5.000,00	0,00	0,00	0,00	1.328,00	0,00	1.328,00
3190.16	00 1707	500,00	0,00	0,00	0,00	500,00	0,00	500,00
3190.91	00 1707	500,00	0,00	0,00	0,00	500,00	0,00	500,00
3190.92	00 1500	500,00	0,00	0,00	0,00	500,00	0,00	500,00
3190.92	00 1707	500,00	0,00	0,00	0,00	500,00	0,00	500,00
3190.94	00 1500	500,00	0,00	0,00	0,00	500,00	0,00	500,00
3190.94	00 1500	500,00	0,00	0,00	0,00	500,00	0,00	500,00
3190.94	00 1707	500,00	0,00	0,00	0,00	500,00	0,00	500,00
3390.04	00 1500	500,00	0,00	0,00	0,00	500,00	0,00	500,00
3390.04	00 1707	500,00	0,00	0,00	0,00	500,00	0,00	500,00
3390.14	00 1500	1.000,00	0,00	0,00	0,00	1.000,00	0,00	1.000,00
3390.14	00 1500	2.100,00	0,00	0,00	0,00	2.100,00	0,00	2.100,00
3390.14	00 1707	1.000,00	0,00	0,00	0,00	1.000,00	0,00	1.000,00
3390.30	00 1500	3.100,00	0,00	0,00	0,00	3.100,00	0,00	3.100,00
3390.30	00 1500	5.000,00	0,00	0,00	0,00	0,00	0,00	0,00
3390.30	00 1707	8.600,00	0,00	0,00	0,00	600,00	0,00	600,00
3390.32	00 1500	5.200,00	0,00	0,00	0,00	1.200,00	0,00	1.200,00
3390.32	00 1707	2.100,00	0,00	0,00	0,00	2.100,00	0,00	2.100,00
3390.33	00 1500	500,00	0,00	0,00	0,00	500,00	0,00	500,00
3390.33	00 1707	2.100,00	0,00	0,00	0,00	2.100,00	0,00	2.100,00
3390.35	00 1500	2.100,00	0,00	0,00	0,00	2.100,00	0,00	2.100,00





Estado da Paraíba

Poder Executivo

Lei nº 4.320/64

**Prefeitura Municipal de Varzea**

C.N.P.J.: 08.884.066/0001-01

Rua

ENCERRAMENTO/2022

**Demonstrativo de Balanço**  
**Quadro Detalhado da Despesa - QDD**

Demonstrativo Consolidado

Classificação Institucional Funcional-Programática	Dotação Orçamentária (a)	Créditos Adicionais			Cancelamento / Remanejamento de Dotação (e)	Despesa Autorizada (f) = (a + b + c + d + e)	Despesa Empenhada (g)	Dotação Disponível (h) = (f) - (g)
		Suplementares (b)	Especiais (c)	Extraordinários (d)				
<b>02.050 Secretaria de Saúde</b>								
<b>10 122 2015 2100 Manutenção das atividades de enfrentamento emergencial do coronavírus COVID19</b>								
3390.35 00 1500	3.100,00	0,00	0,00	0,00	0,00	3.100,00	0,00	3.100,00
3390.35 00 1707	1.600,00	0,00	0,00	0,00	0,00	1.600,00	0,00	1.600,00
3390.36 00 1500	3.100,00	0,00	0,00	0,00	0,00	3.100,00	0,00	3.100,00
3390.36 00 1500	5.000,00	0,00	0,00	0,00	(5.000,00)	0,00	0,00	0,00
3390.36 00 1707	2.100,00	0,00	0,00	0,00	0,00	2.100,00	0,00	2.100,00
3390.39 00 1500	2.100,00	0,00	0,00	0,00	0,00	2.100,00	0,00	2.100,00
3390.39 00 1500	5.000,00	0,00	0,00	0,00	(5.000,00)	0,00	0,00	0,00
3390.39 00 1707	5.000,00	0,00	0,00	0,00	0,00	5.000,00	0,00	5.000,00
3390.40 00 1500	500,00	0,00	0,00	0,00	0,00	500,00	0,00	500,00
3390.47 00 1500	2.100,00	0,00	0,00	0,00	0,00	2.100,00	0,00	2.100,00
3390.47 00 1500	500,00	0,00	0,00	0,00	0,00	500,00	0,00	500,00
3390.47 00 1707	500,00	0,00	0,00	0,00	0,00	500,00	0,00	500,00
3390.92 00 1500	500,00	0,00	0,00	0,00	0,00	500,00	0,00	500,00
3390.92 00 1707	500,00	0,00	0,00	0,00	0,00	500,00	0,00	500,00
3390.93 00 1500	500,00	0,00	0,00	0,00	0,00	500,00	0,00	500,00
3390.93 00 1707	500,00	0,00	0,00	0,00	0,00	500,00	0,00	500,00
4490.52 00 1500	2.100,00	0,00	0,00	0,00	0,00	2.100,00	0,00	2.100,00
4490.52 00 1500	1.000,00	0,00	0,00	0,00	0,00	1.000,00	0,00	1.000,00
4490.52 00 1707	2.100,00	0,00	0,00	0,00	0,00	2.100,00	0,00	2.100,00
<b>Total da Atividade:</b>	<b>111.900,00</b>	<b>0,00</b>	<b>0,00</b>	<b>0,00</b>	<b>(44.465,00)</b>	<b>67.435,00</b>	<b>0,00</b>	<b>67.435,00</b>
<b>Total da Unidade:</b>	<b>3.333.722,00</b>	<b>791.074,00</b>	<b>0,00</b>	<b>0,00</b>	<b>(588.330,00)</b>	<b>3.536.466,00</b>	<b>3.426.345,30</b>	<b>110.120,70</b>



Estado da Paraíba

Poder Executivo

Lei nº 4.320/64

**Prefeitura Municipal de Varzea**

C.N.P.J.: 08.884.066/0001-01

Rua

ENCERRAMENTO/2022

**Demonstrativo de Balanço**  
**Quadro Detalhado da Despesa - QDD**

Demonstrativo Consolidado

Classificação Institucional Funcional-Programática	Dotação Orçamentária (a)	Créditos Adicionais			Cancelamento / Remanejamento de Dotação (e)	Despesa Autorizada (f) = (a + b + c + d + e)	Despesa Empenhada (g)	Dotação Disponível (h) = (f) - (g)
		Suplementares (b)	Especiais (c)	Extraordinários (d)				
<b>02.051 Fundo Municipal de Saúde</b>								
<b>10 302 1021 1020 Construção Ampliação Reforma e Aquis de Equip p as Unidades BásicaAcademia</b>								
4490.51 00 1500	10.700,00	0,00	0,00	0,00	(10.000,00)	700,00	0,00	700,00
4490.51 00 1601	100.000,00	0,00	0,00	0,00	(100.000,00)	0,00	0,00	0,00
4490.51 00 1631	33.200,00	0,00	0,00	0,00	(33.000,00)	200,00	0,00	200,00
4490.51 00 1632	15.000,00	0,00	0,00	0,00	(15.000,00)	0,00	0,00	0,00
4490.52 00 1500	5.400,00	0,00	0,00	0,00	0,00	5.400,00	0,00	5.400,00
4490.52 00 1601	7.700,00	0,00	0,00	0,00	0,00	7.700,00	0,00	7.700,00
4490.52 00 1631	16.900,00	0,00	0,00	0,00	(16.900,00)	0,00	0,00	0,00
4490.52 00 1632	5.000,00	0,00	0,00	0,00	(5.000,00)	0,00	0,00	0,00
<b>Total do Projeto:</b>	<b>193.900,00</b>	<b>0,00</b>	<b>0,00</b>	<b>0,00</b>	<b>(179.900,00)</b>	<b>14.000,00</b>	<b>0,00</b>	<b>14.000,00</b>
<b>10 302 1021 1022 Aquisição de uma Unidade Móvel de Saúde</b>								
4490.52 00 1500	9.400,00	0,00	0,00	0,00	0,00	9.400,00	0,00	9.400,00
4490.52 00 1601	20.000,00	0,00	0,00	0,00	(20.000,00)	0,00	0,00	0,00
4490.52 00 1631	27.700,00	0,00	0,00	0,00	(27.700,00)	0,00	0,00	0,00
<b>Total do Projeto:</b>	<b>57.100,00</b>	<b>0,00</b>	<b>0,00</b>	<b>0,00</b>	<b>(47.700,00)</b>	<b>9.400,00</b>	<b>0,00</b>	<b>9.400,00</b>
<b>10 302 1021 1023 Construção e ampliação de Unidades Mistas de Saúde</b>								
4490.51 00 1500	5.400,00	0,00	0,00	0,00	0,00	5.400,00	0,00	5.400,00
4490.51 00 1601	20.000,00	0,00	0,00	0,00	(2.000,00)	18.000,00	0,00	18.000,00
4490.51 00 1631	16.700,00	0,00	0,00	0,00	(16.700,00)	0,00	0,00	0,00
<b>Total do Projeto:</b>	<b>42.100,00</b>	<b>0,00</b>	<b>0,00</b>	<b>0,00</b>	<b>(18.700,00)</b>	<b>23.400,00</b>	<b>0,00</b>	<b>23.400,00</b>
<b>10 301 1019 1025 Aquisição de Gabinete Odontológico e Equipamentos</b>								
4490.52 00 1500	5.400,00	0,00	0,00	0,00	0,00	5.400,00	0,00	5.400,00
4490.52 00 1601	11.700,00	0,00	0,00	0,00	(11.700,00)	0,00	0,00	0,00
4490.52 00 1631	11.700,00	0,00	0,00	0,00	0,00	11.700,00	0,00	11.700,00
4490.52 00 1632	10.000,00	0,00	0,00	0,00	(10.000,00)	0,00	0,00	0,00
<b>Total do Projeto:</b>	<b>38.800,00</b>	<b>0,00</b>	<b>0,00</b>	<b>0,00</b>	<b>(21.700,00)</b>	<b>17.100,00</b>	<b>0,00</b>	<b>17.100,00</b>



Estado da Paraíba

Poder Executivo

Lei nº 4.320/64

**Prefeitura Municipal de Varzea**

C.N.P.J.: 08.884.066/0001-01

Rua

ENCERRAMENTO/2022

**Demonstrativo de Balanço**  
**Quadro Detalhado da Despesa - QDD**

Demonstrativo Consolidado

Classificação Institucional Funcional-Programática	Dotação Orçamentária (a)	Créditos Adicionais			Cancelamento / Remanejamento de Dotação (e)	Despesa Autorizada (f) = (a + b + c + d + e)	Despesa Empenhada (g)	Dotação Disponível (h) = (f) - (g)
		Suplementares (b)	Especiais (c)	Extraordinários (d)				
<b>02.051 Fundo Municipal de Saúde</b>								
<b>10 301 1021 1082 Aquisição de Veículo para o FNS</b>								
4490.52 00 1500	10.700,00	0,00	0,00	0,00	(10.000,00)	700,00	0,00	700,00
4490.52 00 1601	33.200,00	0,00	0,00	0,00	(33.000,00)	200,00	0,00	200,00
4490.52 00 1631	16.700,00	0,00	0,00	0,00	(16.700,00)	0,00	0,00	0,00
4490.52 00 1632	15.000,00	0,00	0,00	0,00	(15.000,00)	0,00	0,00	0,00
<b>Total do Projeto:</b>	<b>75.600,00</b>	<b>0,00</b>	<b>0,00</b>	<b>0,00</b>	<b>(74.700,00)</b>	<b>900,00</b>	<b>0,00</b>	<b>900,00</b>
<b>10 301 1021 1083 Investimentos Estruturação da Rede de Serviços Públicos de Saúde Atenção Básic</b>								
4490.51 00 1600	10.400,00	0,00	0,00	0,00	(10.400,00)	0,00	0,00	0,00
4490.51 00 1601	15.500,00	0,00	0,00	0,00	(15.000,00)	500,00	0,00	500,00
4490.52 00 1600	5.200,00	0,00	0,00	0,00	0,00	5.200,00	0,00	5.200,00
4490.52 00 1601	21.600,00	0,00	0,00	0,00	(21.600,00)	0,00	0,00	0,00
<b>Total do Projeto:</b>	<b>52.700,00</b>	<b>0,00</b>	<b>0,00</b>	<b>0,00</b>	<b>(47.000,00)</b>	<b>5.700,00</b>	<b>0,00</b>	<b>5.700,00</b>
<b>10 302 1021 1084 Investimentos Estruturação da Rede de Serviços Públicos de Saúde Média e Alta</b>								
4490.51 00 1600	12.400,00	0,00	0,00	0,00	0,00	12.400,00	0,00	12.400,00
4490.51 00 1601	18.600,00	0,00	0,00	0,00	(18.600,00)	0,00	0,00	0,00
4490.52 00 1600	5.200,00	0,00	0,00	0,00	0,00	5.200,00	0,00	5.200,00
4490.52 00 1601	5.200,00	0,00	0,00	0,00	0,00	5.200,00	0,00	5.200,00
<b>Total do Projeto:</b>	<b>41.400,00</b>	<b>0,00</b>	<b>0,00</b>	<b>0,00</b>	<b>(18.600,00)</b>	<b>22.800,00</b>	<b>0,00</b>	<b>22.800,00</b>





Estado da Paraíba

Poder Executivo

Lei nº 4.320/64

**Prefeitura Municipal de Varzea**

C.N.P.J.: 08.884.066/0001-01

Rua

ENCERRAMENTO/2022

**Demonstrativo de Balanço**  
**Quadro Detalhado da Despesa - QDD**

Demonstrativo Consolidado

Classificação Institucional Funcional-Programática	Dotação Orçamentária (a)	Créditos Adicionais			Cancelamento / Remanejamento de Dotação (e)	Despesa Autorizada (f) = (a + b + c + d + e)	Despesa Empenhada (g)	Dotação Disponível (h) = (f) - (g)		
		Suplementares (b)	Especiais (c)	Extraordinários (d)						
<b>02.051 Fundo Municipal de Saúde</b>										
<b>10 301 1003 2034 Manutenção do Fundo Municipal de Saúde Recursos Próprios</b>										
3190.04	00	1500	3.100,00	0,00	0,00	0,00	(719,00)	2.381,00	0,00	2.381,00
3190.04	00	1500	3.200,00	0,00	0,00	0,00	0,00	3.200,00	0,00	3.200,00
3190.11	00	1500	8.300,00	0,00	0,00	0,00	0,00	8.300,00	0,00	8.300,00
3190.11	00	1500	16.000,00	38.721,00	0,00	0,00	(16.000,00)	38.721,00	38.719,82	1,18
3190.13	00	1500	1.000,00	0,00	0,00	0,00	0,00	1.000,00	0,00	1.000,00
3190.13	00	1500	1.100,00	0,00	0,00	0,00	0,00	1.100,00	0,00	1.100,00
3190.16	00	1500	5.200,00	0,00	0,00	0,00	0,00	5.200,00	0,00	5.200,00
3190.16	00	1500	1.000,00	0,00	0,00	0,00	0,00	1.000,00	0,00	1.000,00
3190.92	00	1500	500,00	0,00	0,00	0,00	0,00	500,00	0,00	500,00
3190.96	00	1500	600,00	0,00	0,00	0,00	0,00	600,00	0,00	600,00
3350.41	00	1500	900,00	0,00	0,00	0,00	0,00	900,00	0,00	900,00
3350.43	00	1500	700,00	0,00	0,00	0,00	0,00	700,00	0,00	700,00
3371.70	00	1500	1.900,00	0,00	0,00	0,00	0,00	1.900,00	0,00	1.900,00
3390.04	00	1500	500,00	0,00	0,00	0,00	0,00	500,00	0,00	500,00
3390.14	00	1500	1.000,00	0,00	0,00	0,00	0,00	1.000,00	0,00	1.000,00
3390.30	00	1500	4.100,00	0,00	0,00	0,00	0,00	4.100,00	0,00	4.100,00
3390.30	00	1500	26.000,00	9.732,00	0,00	0,00	0,00	35.732,00	35.731,18	0,82
3390.32	00	1500	2.200,00	0,00	0,00	0,00	0,00	2.200,00	0,00	2.200,00
3390.33	00	1500	500,00	0,00	0,00	0,00	0,00	500,00	0,00	500,00
3390.36	00	1500	5.200,00	0,00	0,00	0,00	0,00	5.200,00	0,00	5.200,00
3390.36	00	1500	4.800,00	0,00	0,00	0,00	0,00	4.800,00	0,00	4.800,00
3390.39	00	1500	4.100,00	0,00	0,00	0,00	0,00	4.100,00	0,00	4.100,00
3390.39	00	1500	11.900,00	1.642,00	0,00	0,00	0,00	13.542,00	13.541,28	0,72
3390.92	00	1500	500,00	0,00	0,00	0,00	0,00	500,00	0,00	500,00
3390.93	00	1500	500,00	0,00	0,00	0,00	0,00	500,00	0,00	500,00
4490.30	00	1500	1.000,00	0,00	0,00	0,00	0,00	1.000,00	0,00	1.000,00
4490.52	00	1500	3.100,00	0,00	0,00	0,00	0,00	3.100,00	0,00	3.100,00
4490.52	00	1500	500,00	801,00	0,00	0,00	0,00	1.301,00	1.300,00	1,00
<b>Total da Atividade:</b>			<b>109.400,00</b>	<b>50.896,00</b>	<b>0,00</b>	<b>0,00</b>	<b>(16.719,00)</b>	<b>143.577,00</b>	<b>89.292,28</b>	<b>54.284,72</b>



Estado da Paraíba

Poder Executivo

Lei nº 4.320/64

**Prefeitura Municipal de Varzea**

C.N.P.J.: 08.884.066/0001-01

Rua

ENCERRAMENTO/2022

**Demonstrativo de Balanço**

**Quadro Detalhado da Despesa - QDD**

Demonstrativo Consolidado

Classificação Institucional Funcional-Programática	Dotação Orçamentária (a)	Créditos Adicionais			Cancelamento / Remanejamento de Dotação (e)	Despesa Autorizada (f) = (a + b + c + d + e)	Despesa Empenhada (g)	Dotação Disponível (h) = (f) - (g)
		Suplementares (b)	Especiais (c)	Extraordinários (d)				
<b>02.051 Fundo Municipal de Saúde</b>								
<b>10 303 1003 2037 Manutenção das Ações e Serviços Públicos de Saúde da Farmácia Básica</b>								
3390.30 00 1600	25.000,00	36.986,00	0,00	0,00	(23.883,00)	38.103,00	38.101,66	1,34
3390.32 00 1600	5.000,00	0,00	0,00	0,00	0,00	5.000,00	0,00	5.000,00
3390.32 00 1621	1.000,00	0,00	0,00	0,00	0,00	1.000,00	0,00	1.000,00
3390.36 00 1600	5.000,00	0,00	0,00	0,00	0,00	5.000,00	0,00	5.000,00
3390.36 00 1621	500,00	0,00	0,00	0,00	0,00	500,00	0,00	500,00
3390.39 00 1600	5.000,00	0,00	0,00	0,00	0,00	5.000,00	0,00	5.000,00
3390.39 00 1621	500,00	0,00	0,00	0,00	0,00	500,00	0,00	500,00
4490.52 00 1600	5.000,00	0,00	0,00	0,00	0,00	5.000,00	0,00	5.000,00
4490.52 00 1601	2.300,00	0,00	0,00	0,00	0,00	2.300,00	0,00	2.300,00
4490.52 00 1621	500,00	0,00	0,00	0,00	0,00	500,00	0,00	500,00
<b>Total da Atividade:</b>	<b>49.800,00</b>	<b>36.986,00</b>	<b>0,00</b>	<b>0,00</b>	<b>(23.883,00)</b>	<b>62.903,00</b>	<b>38.101,66</b>	<b>24.801,34</b>
<b>10 305 1005 2039 Manutenção das Ações e Serviços Públicos de Saúde da Vigilância em Saúde</b>								
3190.11 00 1600	83.200,00	18.860,00	0,00	0,00	0,00	102.060,00	102.058,80	1,20
3190.13 00 1600	1.000,00	356,00	0,00	0,00	0,00	1.356,00	0,00	1.356,00
3190.92 00 1600	1.000,00	0,00	0,00	0,00	0,00	1.000,00	0,00	1.000,00
3390.14 00 1600	1.700,00	0,00	0,00	0,00	0,00	1.700,00	0,00	1.700,00
3390.30 00 1600	8.600,00	0,00	0,00	0,00	0,00	8.600,00	0,00	8.600,00
3390.32 00 1600	1.000,00	0,00	0,00	0,00	0,00	1.000,00	0,00	1.000,00
3390.33 00 1600	1.000,00	0,00	0,00	0,00	0,00	1.000,00	0,00	1.000,00
3390.36 00 1600	1.100,00	0,00	0,00	0,00	0,00	1.100,00	0,00	1.100,00
3390.39 00 1600	1.600,00	0,00	0,00	0,00	0,00	1.600,00	0,00	1.600,00
3390.40 00 1600	1.000,00	0,00	0,00	0,00	0,00	1.000,00	0,00	1.000,00
3390.47 00 1600	1.700,00	0,00	0,00	0,00	0,00	1.700,00	0,00	1.700,00
3390.92 00 1600	1.000,00	0,00	0,00	0,00	0,00	1.000,00	0,00	1.000,00
3390.93 00 1600	1.000,00	0,00	0,00	0,00	0,00	1.000,00	0,00	1.000,00
4490.52 00 1600	600,00	0,00	0,00	0,00	0,00	600,00	0,00	600,00
4490.52 00 1601	3.300,00	0,00	0,00	0,00	0,00	3.300,00	0,00	3.300,00
<b>Total da Atividade:</b>	<b>108.800,00</b>	<b>19.216,00</b>	<b>0,00</b>	<b>0,00</b>	<b>0,00</b>	<b>128.016,00</b>	<b>102.058,80</b>	<b>25.957,20</b>



Estado da Paraíba

Poder Executivo

Lei nº 4.320/64

**Prefeitura Municipal de Varzea**

C.N.P.J.: 08.884.066/0001-01

Rua

ENCERRAMENTO/2022

**Demonstrativo de Balanço**

**Quadro Detalhado da Despesa - QDD**

Demonstrativo Consolidado

Classificação Institucional Funcional-Programática	Dotação Orçamentária (a)	Créditos Adicionais			Cancelamento / Remanejamento de Dotação (e)	Despesa Autorizada (f) = (a + b + c + d + e)	Despesa Empenhada (g)	Dotação Disponível (h) = (f) - (g)
		Suplementares (b)	Especiais (c)	Extraordinários (d)				
<b>02.051 Fundo Municipal de Saúde</b>								
<b>10 304 1002 2040 Manutenção das Ações e Serviços Públicos de Saúde da Vigilância Sanitária</b>								
3190.04	00 1600	5.200,00	0,00	0,00	0,00	5.200,00	0,00	5.200,00
3190.11	00 1600	4.100,00	0,00	0,00	0,00	4.100,00	0,00	4.100,00
3190.13	00 1600	500,00	0,00	0,00	0,00	500,00	0,00	500,00
3390.14	00 1600	1.000,00	0,00	0,00	0,00	1.000,00	0,00	1.000,00
3390.30	00 1600	3.000,00	0,00	0,00	0,00	3.000,00	160,00	2.840,00
3390.33	00 1600	500,00	0,00	0,00	0,00	500,00	0,00	500,00
3390.36	00 1600	1.000,00	0,00	0,00	0,00	1.000,00	0,00	1.000,00
3390.39	00 1600	1.000,00	0,00	0,00	0,00	1.000,00	0,00	1.000,00
3390.47	00 1600	500,00	0,00	0,00	0,00	500,00	0,00	500,00
3390.93	00 1600	500,00	0,00	0,00	0,00	500,00	0,00	500,00
4490.52	00 1600	500,00	0,00	0,00	0,00	500,00	0,00	500,00
4490.52	00 1601	2.300,00	0,00	0,00	0,00	2.300,00	0,00	2.300,00
<b>Total da Atividade:</b>		<b>20.100,00</b>	<b>0,00</b>	<b>0,00</b>	<b>0,00</b>	<b>20.100,00</b>	<b>160,00</b>	<b>19.940,00</b>





Estado da Paraíba

Poder Executivo

Lei nº 4.320/64

**Prefeitura Municipal de Varzea**

C.N.P.J.: 08.884.066/0001-01

Rua

ENCERRAMENTO/2022

**Demonstrativo de Balanço**  
**Quadro Detalhado da Despesa - QDD**

Demonstrativo Consolidado

Classificação Institucional Funcional-Programática	Dotação Orçamentária (a)	Créditos Adicionais			Cancelamento / Remanejamento de Dotação (e)	Despesa Autorizada (f) = (a + b + c + d + e)	Despesa Empenhada (g)	Dotação Disponível (h) = (f) - (g)	
		Suplementares (b)	Especiais (c)	Extraordinários (d)					
<b>02.051 Fundo Municipal de Saúde</b>									
<b>10 302 1021 2090 Manutenção das Ações e Serviços Públicos de Saúde da Atenção de Média e Alta Com</b>									
3190.04	00 1600	3.200,00	0,00	0,00	0,00	0,00	3.200,00	0,00	3.200,00
3190.11	00 1600	5.400,00	0,00	0,00	0,00	0,00	5.400,00	0,00	5.400,00
3190.13	00 1600	1.000,00	0,00	0,00	0,00	0,00	1.000,00	0,00	1.000,00
3190.16	00 1600	1.000,00	0,00	0,00	0,00	0,00	1.000,00	0,00	1.000,00
3190.92	00 1600	1.000,00	0,00	0,00	0,00	0,00	1.000,00	0,00	1.000,00
3190.94	00 1600	1.000,00	0,00	0,00	0,00	0,00	1.000,00	0,00	1.000,00
3390.04	00 1600	1.000,00	0,00	0,00	0,00	0,00	1.000,00	0,00	1.000,00
3390.14	00 1600	1.600,00	0,00	0,00	0,00	0,00	1.600,00	0,00	1.600,00
3390.30	00 1600	4.100,00	0,00	0,00	0,00	0,00	4.100,00	0,00	4.100,00
3390.32	00 1600	1.000,00	0,00	0,00	0,00	0,00	1.000,00	0,00	1.000,00
3390.33	00 1600	4.500,00	0,00	0,00	0,00	0,00	4.500,00	0,00	4.500,00
3390.36	00 1600	4.200,00	0,00	0,00	0,00	0,00	4.200,00	0,00	4.200,00
3390.39	00 1600	10.000,00	127.602,00	0,00	0,00	0,00	137.602,00	137.601,30	0,70
3390.40	00 1600	1.000,00	0,00	0,00	0,00	0,00	1.000,00	0,00	1.000,00
3390.47	00 1600	2.300,00	0,00	0,00	0,00	0,00	2.300,00	0,00	2.300,00
3390.92	00 1600	2.300,00	0,00	0,00	0,00	0,00	2.300,00	0,00	2.300,00
3390.93	00 1600	2.300,00	0,00	0,00	0,00	0,00	2.300,00	0,00	2.300,00
4490.51	00 1600	5.200,00	0,00	0,00	0,00	0,00	5.200,00	0,00	5.200,00
4490.52	00 1600	2.300,00	0,00	0,00	0,00	0,00	2.300,00	0,00	2.300,00
4490.52	00 1601	2.800,00	0,00	0,00	0,00	0,00	2.800,00	0,00	2.800,00
<b>Total da Atividade:</b>		<b>57.200,00</b>	<b>127.602,00</b>	<b>0,00</b>	<b>0,00</b>	<b>0,00</b>	<b>184.802,00</b>	<b>137.601,30</b>	<b>47.200,70</b>



Estado da Paraíba

Poder Executivo

Lei nº 4.320/64

**Prefeitura Municipal de Varzea**

C.N.P.J.: 08.884.066/0001-01

Rua

ENCERRAMENTO/2022

**Demonstrativo de Balanço**

**Quadro Detalhado da Despesa - QDD**

Demonstrativo Consolidado

Classificação Institucional Funcional-Programática	Dotação Orçamentária (a)	Créditos Adicionais			Cancelamento / Remanejamento de Dotação (e)	Despesa Autorizada (f) = (a + b + c + d + e)	Despesa Empenhada (g)	Dotação Disponível (h) = (f) - (g)	
		Suplementares (b)	Especiais (c)	Extraordinários (d)					
<b>02.051 Fundo Municipal de Saúde</b>									
<b>10 301 1021 2097 Manutenção das Ações e Serviços Públicos de Saúde Atenção Básica</b>									
3190.04	00 1600	18.600,00	92.053,00	0,00	0,00	0,00	110.653,00	110.652,23	0,77
3190.11	00 1600	361.500,00	69.274,00	0,00	0,00	0,00	430.774,00	430.773,49	0,51
3190.13	00 1600	20.700,00	0,00	0,00	0,00	(20.700,00)	0,00	0,00	0,00
3190.16	00 1600	186.700,00	0,00	0,00	0,00	(186.700,00)	0,00	0,00	0,00
3190.91	00 1600	1.000,00	0,00	0,00	0,00	0,00	1.000,00	0,00	1.000,00
3190.92	00 1600	5.200,00	0,00	0,00	0,00	0,00	5.200,00	0,00	5.200,00
3190.94	00 1600	3.100,00	0,00	0,00	0,00	0,00	3.100,00	0,00	3.100,00
3350.41	00 1600	1.000,00	0,00	0,00	0,00	0,00	1.000,00	0,00	1.000,00
3390.04	00 1600	3.100,00	0,00	0,00	0,00	0,00	3.100,00	0,00	3.100,00
3390.14	00 1600	5.200,00	0,00	0,00	0,00	0,00	5.200,00	0,00	5.200,00
3390.30	00 1600	187.900,00	199.467,00	0,00	0,00	(39.847,00)	347.520,00	347.518,76	1,24
3390.31	00 1600	155.300,00	0,00	0,00	0,00	(145.496,00)	9.804,00	3.000,00	6.804,00
3390.32	00 1600	56.200,00	0,00	0,00	0,00	0,00	56.200,00	24.673,79	31.526,21
3390.33	00 1600	2.100,00	0,00	0,00	0,00	0,00	2.100,00	0,00	2.100,00
3390.35	00 1600	12.400,00	0,00	0,00	0,00	(12.400,00)	0,00	0,00	0,00
3390.36	00 1600	62.100,00	0,00	0,00	0,00	(46.942,00)	15.158,00	0,00	15.158,00
3390.39	00 1600	32.200,00	54.715,00	0,00	0,00	0,00	86.915,00	86.914,03	0,97
3390.40	00 1600	12.400,00	0,00	0,00	0,00	0,00	12.400,00	0,00	12.400,00
3390.47	00 1600	1.000,00	0,00	0,00	0,00	0,00	1.000,00	0,00	1.000,00
3390.91	00 1600	1.000,00	0,00	0,00	0,00	0,00	1.000,00	0,00	1.000,00
3390.92	00 1600	1.000,00	0,00	0,00	0,00	0,00	1.000,00	0,00	1.000,00
3390.93	00 1600	2.100,00	0,00	0,00	0,00	0,00	2.100,00	0,00	2.100,00
4490.30	00 1600	5.200,00	14.961,00	0,00	0,00	0,00	20.161,00	20.159,80	1,20
4490.51	00 1600	5.200,00	0,00	0,00	0,00	0,00	5.200,00	0,00	5.200,00
4490.52	00 1600	3.400,00	0,00	0,00	0,00	0,00	3.400,00	0,00	3.400,00
4590.61	00 1600	5.200,00	0,00	0,00	0,00	0,00	5.200,00	0,00	5.200,00
<b>Total da Atividade:</b>		<b>1.150.800,00</b>	<b>430.470,00</b>	<b>0,00</b>	<b>0,00</b>	<b>(452.085,00)</b>	<b>1.129.185,00</b>	<b>1.023.692,10</b>	<b>105.492,90</b>



Estado da Paraíba

Poder Executivo

Lei nº 4.320/64

**Prefeitura Municipal de Varzea**

C.N.P.J.: 08.884.066/0001-01

Rua

ENCERRAMENTO/2022

**Demonstrativo de Balanço**  
**Quadro Detalhado da Despesa - QDD**

Demonstrativo Consolidado

Classificação Institucional Funcional-Programática	Dotação Orçamentária (a)	Créditos Adicionais			Cancelamento / Remanejamento de Dotação (e)	Despesa Autorizada (f) = (a + b + c + d + e)	Despesa Empenhada (g)	Dotação Disponível (h) = (f) - (g)		
		Suplementares (b)	Especiais (c)	Extraordinários (d)						
<b>02.051 Fundo Municipal de Saúde</b>										
<b>10 122 1021 2098 Manutenção das atividades de enfrentamento emergencial do coronavírus COVID19</b>										
3190.04	00	1602	18.600,00	98.871,00	0,00	0,00	0,00	117.471,00	117.470,49	0,51
3190.04	00	1707	2.100,00	0,00	0,00	0,00	0,00	2.100,00	0,00	2.100,00
3190.11	00	1602	62.100,00	0,00	0,00	0,00	(11.609,00)	50.491,00	0,00	50.491,00
3190.11	00	1707	3.100,00	0,00	0,00	0,00	0,00	3.100,00	0,00	3.100,00
3190.13	00	1602	5.200,00	1.559,00	0,00	0,00	0,00	6.759,00	0,00	6.759,00
3190.13	00	1707	800,00	0,00	0,00	0,00	0,00	800,00	0,00	800,00
3190.16	00	1602	363.800,00	0,00	0,00	0,00	(359.514,00)	4.286,00	0,00	4.286,00
3190.16	00	1707	500,00	0,00	0,00	0,00	0,00	500,00	0,00	500,00
3190.91	00	1707	500,00	0,00	0,00	0,00	0,00	500,00	0,00	500,00
3190.92	00	1602	1.000,00	0,00	0,00	0,00	0,00	1.000,00	0,00	1.000,00
3190.92	00	1707	500,00	0,00	0,00	0,00	0,00	500,00	0,00	500,00
3190.94	00	1602	1.000,00	0,00	0,00	0,00	0,00	1.000,00	0,00	1.000,00
3190.94	00	1707	500,00	0,00	0,00	0,00	0,00	500,00	0,00	500,00
3390.04	00	1602	2.100,00	0,00	0,00	0,00	0,00	2.100,00	0,00	2.100,00
3390.04	00	1707	500,00	0,00	0,00	0,00	0,00	500,00	0,00	500,00
3390.14	00	1602	2.100,00	0,00	0,00	0,00	0,00	2.100,00	0,00	2.100,00
3390.14	00	1707	1.000,00	0,00	0,00	0,00	0,00	1.000,00	0,00	1.000,00
3390.30	00	1602	90.200,00	0,00	0,00	0,00	(90.000,00)	200,00	0,00	200,00
3390.30	00	1707	10.000,00	0,00	0,00	0,00	0,00	10.000,00	0,00	10.000,00
3390.32	00	1602	25.900,00	0,00	0,00	0,00	0,00	25.900,00	0,00	25.900,00
3390.32	00	1707	1.000,00	0,00	0,00	0,00	0,00	1.000,00	0,00	1.000,00
3390.33	00	1602	3.100,00	0,00	0,00	0,00	0,00	3.100,00	0,00	3.100,00
3390.33	00	1707	1.000,00	0,00	0,00	0,00	0,00	1.000,00	0,00	1.000,00
3390.35	00	1707	1.600,00	0,00	0,00	0,00	0,00	1.600,00	0,00	1.600,00
3390.36	00	1602	12.000,00	0,00	0,00	0,00	0,00	12.000,00	4.400,00	7.600,00
3390.36	00	1707	3.100,00	0,00	0,00	0,00	0,00	3.100,00	0,00	3.100,00
3390.39	00	1602	10.800,00	2.280,00	0,00	0,00	0,00	13.080,00	13.079,04	0,96
3390.39	00	1707	1.200,00	0,00	0,00	0,00	0,00	1.200,00	0,00	1.200,00
3390.47	00	1602	1.000,00	0,00	0,00	0,00	0,00	1.000,00	0,00	1.000,00
3390.47	00	1707	500,00	0,00	0,00	0,00	0,00	500,00	0,00	500,00
3390.48	00	1707	500,00	0,00	0,00	0,00	0,00	500,00	0,00	500,00





Estado da Paraíba

Poder Executivo

Lei nº 4.320/64

**Prefeitura Municipal de Varzea**

C.N.P.J.: 08.884.066/0001-01

Rua

ENCERRAMENTO/2022

**Demonstrativo de Balanço**  
**Quadro Detalhado da Despesa - QDD**

Demonstrativo Consolidado

Classificação Institucional Funcional-Programática	Dotação Orçamentária (a)	Créditos Adicionais			Cancelamento / Remanejamento de Dotação (e)	Despesa Autorizada (f) = (a + b + c + d + e)	Despesa Empenhada (g)	Dotação Disponível (h) = (f) - (g)
		Suplementares (b)	Especiais (c)	Extraordinários (d)				
<b>02.051 Fundo Municipal de Saúde</b>								
<b>10 122 1021 2098 Manutenção das atividades de enfrentamento emergencial do coronavírus COVID19</b>								
3390.91 00 1602	1.000,00	0,00	0,00	0,00	0,00	1.000,00	0,00	1.000,00
3390.92 00 1602	1.000,00	0,00	0,00	0,00	0,00	1.000,00	0,00	1.000,00
3390.92 00 1707	500,00	0,00	0,00	0,00	0,00	500,00	0,00	500,00
3390.93 00 1602	1.000,00	0,00	0,00	0,00	0,00	1.000,00	0,00	1.000,00
3390.93 00 1707	500,00	0,00	0,00	0,00	0,00	500,00	0,00	500,00
4490.52 00 1602	25.900,00	0,00	0,00	0,00	0,00	25.900,00	0,00	25.900,00
4490.52 00 1707	1.200,00	0,00	0,00	0,00	0,00	1.200,00	0,00	1.200,00
<b>Total da Atividade:</b>	<b>658.400,00</b>	<b>102.710,00</b>	<b>0,00</b>	<b>0,00</b>	<b>(461.123,00)</b>	<b>299.987,00</b>	<b>134.949,53</b>	<b>165.037,47</b>
<b>Total da Unidade:</b>	<b>2.656.100,00</b>	<b>767.880,00</b>	<b>0,00</b>	<b>0,00</b>	<b>(1.362.110,00)</b>	<b>2.061.870,00</b>	<b>1.525.855,67</b>	<b>536.014,33</b>



Estado da Paraíba

Poder Executivo

Lei nº 4.320/64

**Prefeitura Municipal de Varzea**

C.N.P.J.: 08.884.066/0001-01

Rua

ENCERRAMENTO/2022

**Demonstrativo de Balanço**  
**Quadro Detalhado da Despesa - QDD**

Demonstrativo Consolidado

Classificação Institucional Funcional-Programática	Dotação Orçamentária (a)	Créditos Adicionais			Cancelamento / Remanejamento de Dotação (e)	Despesa Autorizada (f) = (a + b + c + d + e)	Despesa Empenhada (g)	Dotação Disponível (h) = (f) - (g)
		Suplementares (b)	Especiais (c)	Extraordinários (d)				
<b>02.060 Secretaria de Trabalho e Assistência Social</b>								
<b>08 244 1069 1027 Construção de Cozinha Comunitária</b>								
3390.30 00 1500	5.600,00	0,00	0,00	0,00	(5.600,00)	0,00	0,00	0,00
3390.30 00 1665	10.000,00	0,00	0,00	0,00	(10.000,00)	0,00	0,00	0,00
3390.36 00 1500	2.100,00	0,00	0,00	0,00	(2.100,00)	0,00	0,00	0,00
3390.36 00 1665	11.100,00	0,00	0,00	0,00	(10.419,00)	681,00	0,00	681,00
3390.39 00 1500	2.100,00	0,00	0,00	0,00	(2.100,00)	0,00	0,00	0,00
3390.39 00 1665	11.100,00	0,00	0,00	0,00	0,00	11.100,00	0,00	11.100,00
4490.51 00 1500	3.100,00	0,00	0,00	0,00	(3.100,00)	0,00	0,00	0,00
4490.51 00 1665	15.000,00	0,00	0,00	0,00	(15.000,00)	0,00	0,00	0,00
4490.52 00 1500	2.100,00	0,00	0,00	0,00	(2.100,00)	0,00	0,00	0,00
4490.52 00 1665	15.000,00	0,00	0,00	0,00	(15.000,00)	0,00	0,00	0,00
<b>Total do Projeto:</b>	<b>77.200,00</b>	<b>0,00</b>	<b>0,00</b>	<b>0,00</b>	<b>(65.419,00)</b>	<b>11.781,00</b>	<b>0,00</b>	<b>11.781,00</b>
<b>08 363 1099 1028 Construção de Escola Técnica Profissionalizante</b>								
4490.51 00 1500	5.600,00	0,00	0,00	0,00	(5.600,00)	0,00	0,00	0,00
4490.51 00 1665	15.000,00	0,00	0,00	0,00	(15.000,00)	0,00	0,00	0,00
<b>Total do Projeto:</b>	<b>20.600,00</b>	<b>0,00</b>	<b>0,00</b>	<b>0,00</b>	<b>(20.600,00)</b>	<b>0,00</b>	<b>0,00</b>	<b>0,00</b>
<b>08 241 1015 1029 Ampliação do Centro de Convivência do Idoso</b>								
4490.51 00 1500	5.200,00	0,00	0,00	0,00	(4.200,00)	1.000,00	0,00	1.000,00
4490.51 00 1665	16.600,00	0,00	0,00	0,00	0,00	16.600,00	0,00	16.600,00
<b>Total do Projeto:</b>	<b>21.800,00</b>	<b>0,00</b>	<b>0,00</b>	<b>0,00</b>	<b>(4.200,00)</b>	<b>17.600,00</b>	<b>0,00</b>	<b>17.600,00</b>
<b>08 244 1055 1030 Aquisição de Veículo para a Assistência Social</b>								
4490.52 00 1500	5.400,00	0,00	0,00	0,00	0,00	5.400,00	0,00	5.400,00
4490.52 00 1665	20.000,00	0,00	0,00	0,00	(20.000,00)	0,00	0,00	0,00
<b>Total do Projeto:</b>	<b>25.400,00</b>	<b>0,00</b>	<b>0,00</b>	<b>0,00</b>	<b>(20.000,00)</b>	<b>5.400,00</b>	<b>0,00</b>	<b>5.400,00</b>



Estado da Paraíba

Poder Executivo

Lei nº 4.320/64

**Prefeitura Municipal de Varzea**

C.N.P.J.: 08.884.066/0001-01

Rua

ENCERRAMENTO/2022

**Demonstrativo de Balanço**  
**Quadro Detalhado da Despesa - QDD**

Demonstrativo Consolidado

Classificação Institucional Funcional-Programática	Dotação Orçamentária (a)	Créditos Adicionais			Cancelamento / Remanejamento de Dotação (e)	Despesa Autorizada (f) = (a + b + c + d + e)	Despesa Empenhada (g)	Dotação Disponível (h) = (f) - (g)
		Suplementares (b)	Especiais (c)	Extraordinários (d)				
<b>02.060 Secretaria de Trabalho e Assistência Social</b>								
<b>08 243 2018 1034 Construção da Sede do Conselho Tutelar</b>								
4490.51 00 1500	5.400,00	0,00	0,00	0,00	0,00	5.400,00	0,00	5.400,00
<b>Total do Projeto:</b>	<b>5.400,00</b>	<b>0,00</b>	<b>0,00</b>	<b>0,00</b>	<b>0,00</b>	<b>5.400,00</b>	<b>0,00</b>	<b>5.400,00</b>
<b>08 244 1069 1038 Implantação da Unidade de Apoio a Agricultura Familiar</b>								
3390.30 00 1665	6.600,00	0,00	0,00	0,00	(6.600,00)	0,00	0,00	0,00
3390.36 00 1500	5.400,00	0,00	0,00	0,00	(3.168,00)	2.232,00	0,00	2.232,00
4490.51 00 1665	20.000,00	0,00	0,00	0,00	(20.000,00)	0,00	0,00	0,00
4490.52 00 1665	15.000,00	0,00	0,00	0,00	(15.000,00)	0,00	0,00	0,00
<b>Total do Projeto:</b>	<b>47.000,00</b>	<b>0,00</b>	<b>0,00</b>	<b>0,00</b>	<b>(44.768,00)</b>	<b>2.232,00</b>	<b>0,00</b>	<b>2.232,00</b>
<b>08 244 1055 1078 Construir Ampliar Reformar e Equipar Obras de InfraEstrutura na Assistência S</b>								
4490.51 00 1500	10.700,00	0,00	0,00	0,00	0,00	10.700,00	0,00	10.700,00
4490.51 00 1501	5.000,00	0,00	0,00	0,00	0,00	5.000,00	0,00	5.000,00
4490.51 00 1665	28.000,00	0,00	0,00	0,00	0,00	28.000,00	0,00	28.000,00
4490.52 00 1500	5.400,00	0,00	0,00	0,00	0,00	5.400,00	0,00	5.400,00
4490.52 00 1501	5.000,00	0,00	0,00	0,00	0,00	5.000,00	0,00	5.000,00
4490.52 00 1665	11.200,00	0,00	0,00	0,00	0,00	11.200,00	0,00	11.200,00
<b>Total do Projeto:</b>	<b>65.300,00</b>	<b>0,00</b>	<b>0,00</b>	<b>0,00</b>	<b>0,00</b>	<b>65.300,00</b>	<b>0,00</b>	<b>65.300,00</b>





Estado da Paraíba

Poder Executivo

Lei nº 4.320/64

**Prefeitura Municipal de Varzea**

C.N.P.J.: 08.884.066/0001-01

Rua

ENCERRAMENTO/2022

**Demonstrativo de Balanço**

**Quadro Detalhado da Despesa - QDD**

Demonstrativo Consolidado

Classificação Institucional Funcional-Programática	Dotação Orçamentária (a)	Créditos Adicionais			Cancelamento / Remanejamento de Dotação (e)	Despesa Autorizada (f) = (a + b + c + d + e)	Despesa Empenhada (g)	Dotação Disponível (h) = (f) - (g)	
		Suplementares (b)	Especiais (c)	Extraordinários (d)					
<b>02.060 Secretaria de Trabalho e Assistência Social</b>									
<b>08 244 2018 2044 Manutenção das atividades administrativas da SETRAS</b>									
3190.04	00 1500	600,00	0,00	0,00	0,00	0,00	600,00	0,00	600,00
3190.11	00 1500	303.800,00	26.224,00	0,00	0,00	0,00	330.024,00	330.023,32	0,68
3190.13	00 1500	1.000,00	44.735,00	0,00	0,00	0,00	45.735,00	45.734,36	0,64
3190.16	00 1500	700,00	0,00	0,00	0,00	0,00	700,00	0,00	700,00
3190.92	00 1500	500,00	0,00	0,00	0,00	0,00	500,00	0,00	500,00
3190.94	00 1500	500,00	0,00	0,00	0,00	0,00	500,00	0,00	500,00
3350.43	00 1500	3.200,00	0,00	0,00	0,00	(1.456,00)	1.744,00	0,00	1.744,00
3390.04	00 1500	500,00	0,00	0,00	0,00	0,00	500,00	0,00	500,00
3390.14	00 1500	900,00	0,00	0,00	0,00	0,00	900,00	0,00	900,00
3390.30	00 1500	30.900,00	0,00	0,00	0,00	0,00	30.900,00	14.957,34	15.942,66
3390.30	00 1501	5.000,00	0,00	0,00	0,00	(5.000,00)	0,00	0,00	0,00
3390.32	00 1500	35.000,00	146.148,00	0,00	0,00	0,00	181.148,00	181.147,32	0,68
3390.33	00 1500	500,00	0,00	0,00	0,00	0,00	500,00	0,00	500,00
3390.36	00 1500	15.600,00	0,00	0,00	0,00	0,00	15.600,00	10.740,01	4.859,99
3390.36	00 1501	5.000,00	0,00	0,00	0,00	(3.983,00)	1.017,00	0,00	1.017,00
3390.39	00 1500	19.200,00	1.778,00	0,00	0,00	0,00	20.978,00	20.977,17	0,83
3390.39	00 1501	5.000,00	0,00	0,00	0,00	(2.284,00)	2.716,00	0,00	2.716,00
3390.40	00 1500	700,00	0,00	0,00	0,00	0,00	700,00	0,00	700,00
3390.47	00 1500	500,00	0,00	0,00	0,00	0,00	500,00	0,00	500,00
3390.48	00 1500	98.100,00	59.751,00	0,00	0,00	0,00	157.851,00	157.550,00	301,00
3390.92	00 1500	500,00	0,00	0,00	0,00	0,00	500,00	0,00	500,00
3390.93	00 1500	500,00	0,00	0,00	0,00	0,00	500,00	0,00	500,00
4490.30	00 1500	500,00	0,00	0,00	0,00	0,00	500,00	0,00	500,00
4490.52	00 1500	2.700,00	1.132,00	0,00	0,00	0,00	3.832,00	3.831,00	1,00
4490.52	00 1501	5.000,00	0,00	0,00	0,00	0,00	5.000,00	0,00	5.000,00
<b>Total da Atividade:</b>		<b>536.400,00</b>	<b>279.768,00</b>	<b>0,00</b>	<b>0,00</b>	<b>(12.723,00)</b>	<b>803.445,00</b>	<b>764.960,52</b>	<b>38.484,48</b>



Estado da Paraíba

Poder Executivo

Lei nº 4.320/64

**Prefeitura Municipal de Varzea**

C.N.P.J.: 08.884.066/0001-01

Rua

ENCERRAMENTO/2022

**Demonstrativo de Balanço**  
**Quadro Detalhado da Despesa - QDD**

Demonstrativo Consolidado

Classificação Institucional Funcional-Programática	Dotação Orçamentária (a)	Créditos Adicionais			Cancelamento / Remanejamento de Dotação (e)	Despesa Autorizada (f) = (a + b + c + d + e)	Despesa Empenhada (g)	Dotação Disponível (h) = (f) - (g)
		Suplementares (b)	Especiais (c)	Extraordinários (d)				
<b>02.060 Secretaria de Trabalho e Assistência Social</b>								
<b>08 243 2018 2045 Manutenção do Conselho Tutelar</b>								
3190.11 00 1500	76.500,00	20.461,00	0,00	0,00	0,00	96.961,00	96.960,00	1,00
3190.13 00 1500	600,00	10.006,00	0,00	0,00	0,00	10.606,00	10.605,00	1,00
3390.14 00 1500	800,00	0,00	0,00	0,00	0,00	800,00	0,00	800,00
3390.30 00 1500	10.200,00	13.608,00	0,00	0,00	(4.710,00)	19.098,00	19.096,52	1,48
3390.33 00 1500	500,00	0,00	0,00	0,00	0,00	500,00	0,00	500,00
3390.36 00 1500	4.300,00	1.701,00	0,00	0,00	0,00	6.001,00	6.000,00	1,00
3390.39 00 1500	29.000,00	1.827,00	0,00	0,00	0,00	30.827,00	30.825,88	1,12
3390.93 00 1500	500,00	0,00	0,00	0,00	0,00	500,00	0,00	500,00
4490.52 00 1500	5.200,00	0,00	0,00	0,00	0,00	5.200,00	3.460,00	1.740,00
<b>Total da Atividade:</b>	<b>127.600,00</b>	<b>47.603,00</b>	<b>0,00</b>	<b>0,00</b>	<b>(4.710,00)</b>	<b>170.493,00</b>	<b>166.947,40</b>	<b>3.545,60</b>
<b>08 244 1053 2046 Transição de Benefícios Eventuais</b>								
3390.06 00 1500	2.300,00	0,00	0,00	0,00	(1.253,00)	1.047,00	0,00	1.047,00
3390.30 00 1500	2.300,00	0,00	0,00	0,00	0,00	2.300,00	0,00	2.300,00
3390.32 00 1500	3.500,00	0,00	0,00	0,00	0,00	3.500,00	0,00	3.500,00
3390.48 00 1500	3.300,00	0,00	0,00	0,00	0,00	3.300,00	0,00	3.300,00
4490.52 00 1500	1.000,00	0,00	0,00	0,00	0,00	1.000,00	0,00	1.000,00
<b>Total da Atividade:</b>	<b>12.400,00</b>	<b>0,00</b>	<b>0,00</b>	<b>0,00</b>	<b>(1.253,00)</b>	<b>11.147,00</b>	<b>0,00</b>	<b>11.147,00</b>
<b>08 244 1055 2050 Apoio a Autonomia Financeira Através da Capacitação Profissionalizante para as M</b>								
3390.30 00 1500	500,00	0,00	0,00	0,00	0,00	500,00	0,00	500,00
3390.30 00 1665	700,00	0,00	0,00	0,00	0,00	700,00	0,00	700,00
3390.36 00 1500	1.200,00	0,00	0,00	0,00	0,00	1.200,00	0,00	1.200,00
3390.36 00 1665	10.000,00	0,00	0,00	0,00	(8.337,00)	1.663,00	0,00	1.663,00
3390.39 00 1500	500,00	0,00	0,00	0,00	0,00	500,00	0,00	500,00
3390.39 00 1665	5.500,00	0,00	0,00	0,00	0,00	5.500,00	0,00	5.500,00
4490.52 00 1500	1.200,00	0,00	0,00	0,00	0,00	1.200,00	0,00	1.200,00
4490.52 00 1665	10.000,00	0,00	0,00	0,00	(10.000,00)	0,00	0,00	0,00
<b>Total da Atividade:</b>	<b>29.600,00</b>	<b>0,00</b>	<b>0,00</b>	<b>0,00</b>	<b>(18.337,00)</b>	<b>11.263,00</b>	<b>0,00</b>	<b>11.263,00</b>



Estado da Paraíba

Poder Executivo

Lei nº 4.320/64

**Prefeitura Municipal de Varzea**

C.N.P.J.: 08.884.066/0001-01

Rua

ENCERRAMENTO/2022

**Demonstrativo de Balanço**

**Quadro Detalhado da Despesa - QDD**

Demonstrativo Consolidado

Classificação Institucional Funcional-Programática	Dotação Orçamentária (a)	Créditos Adicionais			Cancelamento / Remanejamento de Dotação (e)	Despesa Autorizada (f) = (a + b + c + d + e)	Despesa Empenhada (g)	Dotação Disponível (h) = (f) - (g)
		Suplementares (b)	Especiais (c)	Extraordinários (d)				
<b>02.060 Secretaria de Trabalho e Assistência Social</b>								
<b>08 244 1069 2055 Desenvolvimento de Segurança Alimentar</b>								
3190.04 00 1665	16.700,00	0,00	0,00	0,00	(6.867,00)	9.833,00	0,00	9.833,00
3390.30 00 1665	11.300,00	0,00	0,00	0,00	(10.000,00)	1.300,00	0,00	1.300,00
3390.35 00 1500	3.500,00	0,00	0,00	0,00	0,00	3.500,00	0,00	3.500,00
3390.35 00 1665	10.000,00	0,00	0,00	0,00	(10.000,00)	0,00	0,00	0,00
4490.52 00 1665	12.000,00	0,00	0,00	0,00	(10.000,00)	2.000,00	0,00	2.000,00
<b>Total da Atividade:</b>	<b>53.500,00</b>	<b>0,00</b>	<b>0,00</b>	<b>0,00</b>	<b>(36.867,00)</b>	<b>16.633,00</b>	<b>0,00</b>	<b>16.633,00</b>
<b>Total da Unidade:</b>	<b>1.022.200,00</b>	<b>327.371,00</b>	<b>0,00</b>	<b>0,00</b>	<b>(228.877,00)</b>	<b>1.120.694,00</b>	<b>931.907,92</b>	<b>188.786,08</b>





Estado da Paraíba

Poder Executivo

Lei nº 4.320/64

**Prefeitura Municipal de Varzea**

C.N.P.J.: 08.884.066/0001-01

Rua

ENCERRAMENTO/2022

**Demonstrativo de Balanço**  
**Quadro Detalhado da Despesa - QDD**

Demonstrativo Consolidado

Classificação Institucional Funcional-Programática	Dotação Orçamentária (a)	Créditos Adicionais			Cancelamento / Remanejamento de Dotação (e)	Despesa Autorizada (f) = (a + b + c + d + e)	Despesa Empenhada (g)	Dotação Disponível (h) = (f) - (g)
		Suplementares (b)	Especiais (c)	Extraordinários (d)				
<b>02.061 Fundo Municipal de Assistência Social</b>								
<b>08 244 1006 1037 Estruturação da Rede de Serviços Socioassistenciais de Proteção Social</b>								
4490.51 00 1500	6.000,00	0,00	0,00	0,00	0,00	6.000,00	0,00	6.000,00
4490.51 00 1660	5.600,00	0,00	0,00	0,00	0,00	5.600,00	0,00	5.600,00
4490.51 00 1665	10.000,00	0,00	0,00	0,00	0,00	10.000,00	0,00	10.000,00
<b>Total do Projeto:</b>	<b>21.600,00</b>	<b>0,00</b>	<b>0,00</b>	<b>0,00</b>	<b>0,00</b>	<b>21.600,00</b>	<b>0,00</b>	<b>21.600,00</b>
<b>08 244 1055 2051 Manutenção de Outros Programas do FNAS</b>								
3190.04 00 1660	500,00	0,00	0,00	0,00	0,00	500,00	0,00	500,00
3190.11 00 1660	13.400,00	0,00	0,00	0,00	(12.235,00)	1.165,00	0,00	1.165,00
3190.13 00 1660	1.100,00	0,00	0,00	0,00	0,00	1.100,00	0,00	1.100,00
3190.16 00 1660	700,00	0,00	0,00	0,00	0,00	700,00	0,00	700,00
3190.91 00 1660	2.300,00	0,00	0,00	0,00	0,00	2.300,00	0,00	2.300,00
3190.92 00 1660	600,00	0,00	0,00	0,00	0,00	600,00	0,00	600,00
3390.04 00 1660	500,00	0,00	0,00	0,00	0,00	500,00	0,00	500,00
3390.14 00 1660	500,00	0,00	0,00	0,00	0,00	500,00	0,00	500,00
3390.30 00 1660	13.400,00	25.351,00	0,00	0,00	(10.589,00)	28.162,00	28.160,72	1,28
3390.32 00 1660	600,00	0,00	0,00	0,00	0,00	600,00	0,00	600,00
3390.33 00 1660	600,00	0,00	0,00	0,00	0,00	600,00	0,00	600,00
3390.35 00 1660	600,00	0,00	0,00	0,00	0,00	600,00	0,00	600,00
3390.36 00 1660	2.400,00	0,00	0,00	0,00	0,00	2.400,00	0,00	2.400,00
3390.39 00 1660	8.800,00	0,00	0,00	0,00	(3.431,00)	5.369,00	0,00	5.369,00
3390.40 00 1660	2.300,00	0,00	0,00	0,00	0,00	2.300,00	0,00	2.300,00
3390.47 00 1660	1.700,00	0,00	0,00	0,00	0,00	1.700,00	0,00	1.700,00
3390.48 00 1660	1.100,00	0,00	0,00	0,00	0,00	1.100,00	0,00	1.100,00
3390.91 00 1660	1.000,00	0,00	0,00	0,00	0,00	1.000,00	0,00	1.000,00
3390.92 00 1660	700,00	0,00	0,00	0,00	0,00	700,00	0,00	700,00
3390.93 00 1660	700,00	0,00	0,00	0,00	0,00	700,00	0,00	700,00
4490.30 00 1660	700,00	0,00	0,00	0,00	0,00	700,00	0,00	700,00
4490.52 00 1660	700,00	0,00	0,00	0,00	0,00	700,00	0,00	700,00
<b>Total da Atividade:</b>	<b>54.900,00</b>	<b>25.351,00</b>	<b>0,00</b>	<b>0,00</b>	<b>(26.255,00)</b>	<b>53.996,00</b>	<b>28.160,72</b>	<b>25.835,28</b>



Estado da Paraíba

Poder Executivo

Lei nº 4.320/64

**Prefeitura Municipal de Varzea**

C.N.P.J.: 08.884.066/0001-01

Rua

ENCERRAMENTO/2022

**Demonstrativo de Balanço**  
**Quadro Detalhado da Despesa - QDD**

Demonstrativo Consolidado

Classificação Institucional Funcional-Programática	Dotação Orçamentária (a)	Créditos Adicionais			Cancelamento / Remanejamento de Dotação (e)	Despesa Autorizada (f) = (a + b + c + d + e)	Despesa Empenhada (g)	Dotação Disponível (h) = (f) - (g)
		Suplementares (b)	Especiais (c)	Extraordinários (d)				
<b>02.061 Fundo Municipal de Assistência Social</b>								
<b>08 243 1048 2052 Manutenção do Serviço de Convivência e Fortalecimento de Vínculos SCFV</b>								
3190.04	00 1660	1.700,00	0,00	0,00	0,00	1.700,00	0,00	1.700,00
3190.11	00 1660	8.300,00	0,00	0,00	0,00	4.630,00	0,00	4.630,00
3190.13	00 1660	500,00	0,00	0,00	0,00	500,00	0,00	500,00
3190.16	00 1660	3.100,00	0,00	0,00	0,00	3.100,00	0,00	3.100,00
3190.92	00 1660	500,00	0,00	0,00	0,00	500,00	0,00	500,00
3390.04	00 1660	500,00	0,00	0,00	0,00	500,00	0,00	500,00
3390.14	00 1660	2.300,00	0,00	0,00	0,00	2.300,00	0,00	2.300,00
3390.30	00 1660	16.800,00	0,00	0,00	0,00	16.800,00	11.742,47	5.057,53
3390.32	00 1660	500,00	0,00	0,00	0,00	500,00	0,00	500,00
3390.33	00 1660	2.300,00	0,00	0,00	0,00	2.300,00	0,00	2.300,00
3390.36	00 1660	3.600,00	7.673,00	0,00	0,00	11.273,00	11.272,00	1,00
3390.39	00 1660	1.100,00	0,00	0,00	0,00	1.100,00	332,00	768,00
3390.40	00 1660	500,00	0,00	0,00	0,00	500,00	0,00	500,00
3390.47	00 1660	1.000,00	0,00	0,00	0,00	1.000,00	0,00	1.000,00
3390.48	00 1660	1.900,00	0,00	0,00	0,00	1.900,00	0,00	1.900,00
3390.92	00 1660	1.000,00	0,00	0,00	0,00	1.000,00	0,00	1.000,00
3390.93	00 1660	1.000,00	0,00	0,00	0,00	1.000,00	0,00	1.000,00
4490.52	00 1660	5.200,00	0,00	0,00	0,00	5.200,00	0,00	5.200,00
<b>Total da Atividade:</b>		<b>51.800,00</b>	<b>7.673,00</b>	<b>0,00</b>	<b>0,00</b>	<b>55.803,00</b>	<b>23.346,47</b>	<b>32.456,53</b>



Estado da Paraíba

Poder Executivo

Lei nº 4.320/64

**Prefeitura Municipal de Varzea**

C.N.P.J.: 08.884.066/0001-01

Rua

ENCERRAMENTO/2022

**Demonstrativo de Balanço**

**Quadro Detalhado da Despesa - QDD**

Demonstrativo Consolidado

Classificação Institucional Funcional-Programática	Dotação Orçamentária (a)	Créditos Adicionais			Cancelamento / Remanejamento de Dotação (e)	Despesa Autorizada (f) = (a + b + c + d + e)	Despesa Empenhada (g)	Dotação Disponível (h) = (f) - (g)
		Suplementares (b)	Especiais (c)	Extraordinários (d)				
<b>02.061 Fundo Municipal de Assistência Social</b>								
<b>08 244 1006 2053 Manut dos Serviços de Proteção e Atendimento Integral a Família PAIFCRAS</b>								
3190.04	00 1660	1.100,00	0,00	0,00	0,00	1.100,00	0,00	1.100,00
3190.11	00 1660	44.600,00	16.982,00	0,00	0,00	61.582,00	61.581,34	0,66
3190.13	00 1660	1.100,00	0,00	0,00	0,00	1.100,00	0,00	1.100,00
3190.16	00 1660	1.100,00	0,00	0,00	0,00	1.100,00	0,00	1.100,00
3190.92	00 1660	1.000,00	0,00	0,00	0,00	1.000,00	0,00	1.000,00
3390.14	00 1660	2.300,00	0,00	0,00	0,00	2.300,00	0,00	2.300,00
3390.30	00 1660	20.900,00	31.209,00	0,00	0,00	52.109,00	52.107,82	1,18
3390.32	00 1660	2.300,00	0,00	0,00	0,00	2.300,00	0,00	2.300,00
3390.33	00 1660	1.700,00	0,00	0,00	0,00	1.700,00	0,00	1.700,00
3390.36	00 1660	300,00	0,00	0,00	0,00	300,00	0,00	300,00
3390.39	00 1660	100,00	17.211,00	0,00	0,00	17.311,00	17.310,07	0,93
3390.47	00 1660	1.700,00	0,00	0,00	0,00	1.700,00	0,00	1.700,00
3390.92	00 1660	1.000,00	0,00	0,00	0,00	1.000,00	0,00	1.000,00
3390.93	00 1660	1.000,00	0,00	0,00	0,00	1.000,00	0,00	1.000,00
4490.52	00 1660	2.400,00	0,00	0,00	0,00	2.400,00	0,00	2.400,00
<b>Total da Atividade:</b>		<b>82.600,00</b>	<b>65.402,00</b>	<b>0,00</b>	<b>0,00</b>	<b>148.002,00</b>	<b>130.999,23</b>	<b>17.002,77</b>





Estado da Paraíba

Poder Executivo

Lei nº 4.320/64

**Prefeitura Municipal de Varzea**

C.N.P.J.: 08.884.066/0001-01

Rua

ENCERRAMENTO/2022

**Demonstrativo de Balanço**  
**Quadro Detalhado da Despesa - QDD**

Demonstrativo Consolidado

Classificação Institucional Funcional-Programática	Dotação Orçamentária (a)	Créditos Adicionais			Cancelamento / Remanejamento de Dotação (e)	Despesa Autorizada (f) = (a + b + c + d + e)	Despesa Empenhada (g)	Dotação Disponível (h) = (f) - (g)
		Suplementares (b)	Especiais (c)	Extraordinários (d)				
<b>02.061 Fundo Municipal de Assistência Social</b>								
<b>08 244 1055 2054 Manutenção das Atividades de Gestão de CoFinanciamento IGDPBF</b>								
3190.04 00 1660	900,00	0,00	0,00	0,00	0,00	900,00	0,00	900,00
3190.11 00 1660	2.300,00	0,00	0,00	0,00	0,00	2.300,00	0,00	2.300,00
3190.13 00 1660	1.000,00	0,00	0,00	0,00	0,00	1.000,00	0,00	1.000,00
3190.16 00 1660	600,00	0,00	0,00	0,00	0,00	600,00	0,00	600,00
3190.92 00 1660	1.000,00	0,00	0,00	0,00	0,00	1.000,00	0,00	1.000,00
3390.14 00 1660	800,00	0,00	0,00	0,00	0,00	800,00	0,00	800,00
3390.30 00 1660	200,00	9.499,00	0,00	0,00	0,00	9.699,00	9.698,40	0,60
3390.32 00 1660	1.000,00	0,00	0,00	0,00	0,00	1.000,00	0,00	1.000,00
3390.33 00 1660	1.700,00	0,00	0,00	0,00	0,00	1.700,00	0,00	1.700,00
3390.35 00 1660	900,00	0,00	0,00	0,00	0,00	900,00	0,00	900,00
3390.36 00 1660	700,00	0,00	0,00	0,00	0,00	700,00	0,00	700,00
3390.39 00 1660	11.300,00	2.183,00	0,00	0,00	(3.332,00)	10.151,00	10.150,00	1,00
3390.40 00 1660	1.000,00	0,00	0,00	0,00	0,00	1.000,00	0,00	1.000,00
3390.47 00 1660	300,00	0,00	0,00	0,00	0,00	300,00	0,00	300,00
3390.48 00 1660	1.000,00	0,00	0,00	0,00	0,00	1.000,00	0,00	1.000,00
3390.92 00 1660	1.000,00	0,00	0,00	0,00	0,00	1.000,00	0,00	1.000,00
3390.93 00 1660	1.000,00	0,00	0,00	0,00	0,00	1.000,00	0,00	1.000,00
4490.52 00 1660	8.300,00	0,00	0,00	0,00	0,00	8.300,00	0,00	8.300,00
<b>Total da Atividade:</b>	<b>35.000,00</b>	<b>11.682,00</b>	<b>0,00</b>	<b>0,00</b>	<b>(3.332,00)</b>	<b>43.350,00</b>	<b>19.848,40</b>	<b>23.501,60</b>
<b>08 244 1055 2056 Manutenção das Atividades da Gestão do IGDSUAS</b>								
3390.14 00 1660	400,00	0,00	0,00	0,00	0,00	400,00	0,00	400,00
3390.30 00 1660	3.300,00	0,00	0,00	0,00	0,00	3.300,00	0,00	3.300,00
3390.33 00 1660	1.000,00	0,00	0,00	0,00	0,00	1.000,00	0,00	1.000,00
3390.35 00 1660	1.100,00	0,00	0,00	0,00	0,00	1.100,00	0,00	1.100,00
3390.36 00 1660	100,00	0,00	0,00	0,00	0,00	100,00	0,00	100,00
3390.39 00 1660	500,00	5.301,00	0,00	0,00	0,00	5.801,00	5.800,00	1,00
3390.47 00 1660	1.000,00	0,00	0,00	0,00	0,00	1.000,00	0,00	1.000,00
4490.52 00 1660	2.200,00	0,00	0,00	0,00	0,00	2.200,00	0,00	2.200,00
<b>Total da Atividade:</b>	<b>9.600,00</b>	<b>5.301,00</b>	<b>0,00</b>	<b>0,00</b>	<b>0,00</b>	<b>14.901,00</b>	<b>5.800,00</b>	<b>9.101,00</b>



Estado da Paraíba

Poder Executivo

Lei nº 4.320/64

**Prefeitura Municipal de Varzea**

C.N.P.J.: 08.884.066/0001-01

Rua

ENCERRAMENTO/2022

**Demonstrativo de Balanço**  
**Quadro Detalhado da Despesa - QDD**

Demonstrativo Consolidado

Classificação Institucional Funcional-Programática	Dotação Orçamentária (a)	Créditos Adicionais			Cancelamento / Remanejamento de Dotação (e)	Despesa Autorizada (f) = (a + b + c + d + e)	Despesa Empenhada (g)	Dotação Disponível (h) = (f) - (g)
		Suplementares (b)	Especiais (c)	Extraordinários (d)				
<b>02.061 Fundo Municipal de Assistência Social</b>								
<b>08 244 1055 2057 CoFinanciamento dos Serviços Programas e Projetos do SUAS Recursos Próprios</b>								
3190.04	00 1500	1.100,00	0,00	0,00	0,00	1.100,00	0,00	1.100,00
3190.11	00 1500	7.700,00	0,00	0,00	0,00	7.700,00	4.956,45	2.743,55
3190.13	00 1500	1.000,00	0,00	0,00	0,00	1.000,00	0,00	1.000,00
3190.16	00 1500	1.000,00	0,00	0,00	0,00	1.000,00	0,00	1.000,00
3190.92	00 1500	500,00	0,00	0,00	0,00	500,00	0,00	500,00
3390.14	00 1500	1.100,00	0,00	0,00	0,00	1.100,00	112,50	987,50
3390.30	00 1500	15.200,00	0,00	0,00	0,00	15.200,00	7.764,16	7.435,84
3390.32	00 1500	1.000,00	0,00	0,00	0,00	1.000,00	0,00	1.000,00
3390.33	00 1500	500,00	0,00	0,00	0,00	500,00	0,00	500,00
3390.36	00 1500	700,00	0,00	0,00	0,00	700,00	0,00	700,00
3390.39	00 1500	14.200,00	0,00	0,00	0,00	4.482,00	10,45	4.471,55
3390.40	00 1500	500,00	0,00	0,00	0,00	500,00	0,00	500,00
3390.47	00 1500	800,00	0,00	0,00	0,00	800,00	204,41	595,59
3390.48	00 1500	1.000,00	0,00	0,00	0,00	1.000,00	0,00	1.000,00
3390.92	00 1500	1.800,00	0,00	0,00	0,00	1.800,00	0,00	1.800,00
3390.93	00 1500	500,00	0,00	0,00	0,00	500,00	0,00	500,00
4490.52	00 1500	3.900,00	0,00	0,00	0,00	3.900,00	0,00	3.900,00
<b>Total da Atividade:</b>		<b>52.500,00</b>	<b>0,00</b>	<b>0,00</b>	<b>0,00</b>	<b>42.782,00</b>	<b>13.047,97</b>	<b>29.734,03</b>



Estado da Paraíba

Poder Executivo

Lei nº 4.320/64

**Prefeitura Municipal de Varzea**

C.N.P.J.: 08.884.066/0001-01

Rua

ENCERRAMENTO/2022

**Demonstrativo de Balanço**  
**Quadro Detalhado da Despesa - QDD**

Demonstrativo Consolidado

Classificação Institucional Funcional-Programática	Dotação Orçamentária (a)	Créditos Adicionais			Cancelamento / Remanejamento de Dotação (e)	Despesa Autorizada (f) = (a + b + c + d + e)	Despesa Empenhada (g)	Dotação Disponível (h) = (f) - (g)
		Suplementares (b)	Especiais (c)	Extraordinários (d)				
<b>02.061 Fundo Municipal de Assistência Social</b>								
<b>08 244 2018 2084 Manutenção de Programas Convênios destinados a Assistência Social Federal</b>								
3190.04	00 1665	2.300,00	0,00	0,00	0,00	2.300,00	0,00	2.300,00
3190.11	00 1665	2.800,00	0,00	0,00	0,00	2.800,00	0,00	2.800,00
3190.13	00 1665	1.700,00	0,00	0,00	0,00	1.700,00	0,00	1.700,00
3190.91	00 1665	1.000,00	0,00	0,00	0,00	1.000,00	0,00	1.000,00
3190.92	00 1665	1.000,00	0,00	0,00	0,00	1.000,00	0,00	1.000,00
3390.14	00 1665	2.300,00	0,00	0,00	0,00	2.300,00	0,00	2.300,00
3390.30	00 1665	3.300,00	0,00	0,00	0,00	3.300,00	0,00	3.300,00
3390.32	00 1665	2.300,00	0,00	0,00	0,00	2.300,00	0,00	2.300,00
3390.33	00 1665	2.800,00	0,00	0,00	0,00	2.800,00	0,00	2.800,00
3390.36	00 1665	3.300,00	0,00	0,00	0,00	3.300,00	0,00	3.300,00
3390.39	00 1665	2.800,00	0,00	0,00	0,00	2.800,00	0,00	2.800,00
3390.40	00 1665	1.700,00	0,00	0,00	0,00	1.700,00	0,00	1.700,00
3390.47	00 1665	2.300,00	0,00	0,00	0,00	2.300,00	0,00	2.300,00
3390.48	00 1665	2.300,00	0,00	0,00	0,00	2.300,00	0,00	2.300,00
3390.91	00 1665	1.000,00	0,00	0,00	0,00	1.000,00	0,00	1.000,00
3390.92	00 1665	2.300,00	0,00	0,00	0,00	2.300,00	0,00	2.300,00
3390.93	00 1665	5.400,00	0,00	0,00	0,00	5.400,00	0,00	5.400,00
4490.52	00 1665	1.700,00	0,00	0,00	0,00	1.700,00	0,00	1.700,00
<b>Total da Atividade:</b>		<b>42.300,00</b>	<b>0,00</b>	<b>0,00</b>	<b>0,00</b>	<b>42.300,00</b>	<b>0,00</b>	<b>42.300,00</b>





Estado da Paraíba

Poder Executivo

Lei nº 4.320/64

**Prefeitura Municipal de Varzea**

C.N.P.J.: 08.884.066/0001-01

Rua

ENCERRAMENTO/2022

**Demonstrativo de Balanço**  
**Quadro Detalhado da Despesa - QDD**

Demonstrativo Consolidado

Classificação Institucional Funcional-Programática	Dotação Orçamentária (a)	Créditos Adicionais			Cancelamento / Remanejamento de Dotação (e)	Despesa Autorizada (f) = (a + b + c + d + e)	Despesa Empenhada (g)	Dotação Disponível (h) = (f) - (g)
		Suplementares (b)	Especiais (c)	Extraordinários (d)				
<b>02.061 Fundo Municipal de Assistência Social</b>								
<b>08 244 2018 2085 Manutenção de Programas Convênios destinados a Assistência Social Estadual</b>								
3190.04	00 1665	2.300,00	0,00	0,00	0,00	2.300,00	0,00	2.300,00
3190.11	00 1665	2.800,00	0,00	0,00	0,00	2.800,00	0,00	2.800,00
3190.13	00 1665	1.700,00	0,00	0,00	0,00	1.700,00	0,00	1.700,00
3190.91	00 1665	1.700,00	0,00	0,00	0,00	1.700,00	0,00	1.700,00
3190.92	00 1665	1.000,00	0,00	0,00	0,00	1.000,00	0,00	1.000,00
3390.14	00 1665	1.700,00	0,00	0,00	0,00	1.700,00	0,00	1.700,00
3390.30	00 1665	3.300,00	0,00	0,00	0,00	3.300,00	0,00	3.300,00
3390.32	00 1665	1.700,00	0,00	0,00	0,00	1.700,00	0,00	1.700,00
3390.33	00 1665	1.700,00	0,00	0,00	0,00	1.700,00	0,00	1.700,00
3390.36	00 1665	3.300,00	0,00	0,00	0,00	3.300,00	0,00	3.300,00
3390.39	00 1665	2.800,00	0,00	0,00	0,00	2.800,00	0,00	2.800,00
3390.40	00 1665	1.000,00	0,00	0,00	0,00	1.000,00	0,00	1.000,00
3390.47	00 1665	1.700,00	0,00	0,00	0,00	1.700,00	0,00	1.700,00
3390.48	00 1665	2.300,00	0,00	0,00	0,00	2.300,00	0,00	2.300,00
3390.91	00 1665	1.000,00	0,00	0,00	0,00	1.000,00	0,00	1.000,00
3390.92	00 1665	1.700,00	0,00	0,00	0,00	1.700,00	0,00	1.700,00
3390.93	00 1665	1.700,00	0,00	0,00	0,00	1.700,00	0,00	1.700,00
4490.52	00 1665	5.000,00	0,00	0,00	0,00	5.000,00	0,00	5.000,00
<b>Total da Atividade:</b>		<b>38.400,00</b>	<b>0,00</b>	<b>0,00</b>	<b>0,00</b>	<b>38.400,00</b>	<b>0,00</b>	<b>38.400,00</b>



Estado da Paraíba

Poder Executivo

Lei nº 4.320/64

**Prefeitura Municipal de Varzea**

C.N.P.J.: 08.884.066/0001-01

Rua

ENCERRAMENTO/2022

**Demonstrativo de Balanço**  
**Quadro Detalhado da Despesa - QDD**

Demonstrativo Consolidado

Classificação Institucional Funcional-Programática	Dotação Orçamentária (a)	Créditos Adicionais			Cancelamento / Remanejamento de Dotação (e)	Despesa Autorizada (f) = (a + b + c + d + e)	Despesa Empenhada (g)	Dotação Disponível (h) = (f) - (g)
		Suplementares (b)	Especiais (c)	Extraordinários (d)				
<b>02.061 Fundo Municipal de Assistência Social</b>								
<b>08 244 1055 2092 CoFinanciamento dos Serviços Programas e Projetos do SUAS Recursos do Estado</b>								
3190.04 00 1661	2.300,00	0,00	0,00	0,00	0,00	2.300,00	0,00	2.300,00
3190.11 00 1661	4.300,00	0,00	0,00	0,00	0,00	4.300,00	0,00	4.300,00
3190.13 00 1661	1.700,00	0,00	0,00	0,00	0,00	1.700,00	0,00	1.700,00
3190.16 00 1661	3.000,00	0,00	0,00	0,00	(2.857,00)	143,00	0,00	143,00
3190.92 00 1661	1.000,00	0,00	0,00	0,00	0,00	1.000,00	0,00	1.000,00
3390.14 00 1661	1.700,00	0,00	0,00	0,00	0,00	1.700,00	0,00	1.700,00
3390.30 00 1661	25.000,00	0,00	0,00	0,00	(25.000,00)	0,00	0,00	0,00
3390.32 00 1661	2.100,00	0,00	0,00	0,00	0,00	2.100,00	0,00	2.100,00
3390.33 00 1661	1.000,00	0,00	0,00	0,00	0,00	1.000,00	0,00	1.000,00
3390.36 00 1661	19.000,00	0,00	0,00	0,00	(6.406,00)	12.594,00	0,00	12.594,00
3390.39 00 1661	12.000,00	0,00	0,00	0,00	(12.000,00)	0,00	0,00	0,00
3390.40 00 1661	1.000,00	0,00	0,00	0,00	0,00	1.000,00	0,00	1.000,00
3390.47 00 1661	1.000,00	0,00	0,00	0,00	0,00	1.000,00	0,00	1.000,00
3390.48 00 1661	3.700,00	0,00	0,00	0,00	0,00	3.700,00	0,00	3.700,00
3390.92 00 1661	1.000,00	0,00	0,00	0,00	0,00	1.000,00	0,00	1.000,00
3390.93 00 1661	1.700,00	0,00	0,00	0,00	0,00	1.700,00	0,00	1.700,00
4490.52 00 1661	8.000,00	0,00	0,00	0,00	0,00	8.000,00	0,00	8.000,00
<b>Total da Atividade:</b>	<b>89.500,00</b>	<b>0,00</b>	<b>0,00</b>	<b>0,00</b>	<b>(46.263,00)</b>	<b>43.237,00</b>	<b>0,00</b>	<b>43.237,00</b>
<b>08 244 1055 2094 Programa de Distribuição de Cestas Básicas</b>								
3390.32 00 1500	16.400,00	11.314,00	0,00	0,00	0,00	27.714,00	27.712,50	1,50
3390.32 00 1660	5.600,00	0,00	0,00	0,00	0,00	5.600,00	0,00	5.600,00
3390.48 00 1500	10.000,00	0,00	0,00	0,00	0,00	10.000,00	0,00	10.000,00
3390.48 00 1660	5.600,00	0,00	0,00	0,00	0,00	5.600,00	0,00	5.600,00
<b>Total da Atividade:</b>	<b>37.600,00</b>	<b>11.314,00</b>	<b>0,00</b>	<b>0,00</b>	<b>0,00</b>	<b>48.914,00</b>	<b>27.712,50</b>	<b>21.201,50</b>



Estado da Paraíba

Poder Executivo

Lei nº 4.320/64

**Prefeitura Municipal de Varzea**

C.N.P.J.: 08.884.066/0001-01

Rua

ENCERRAMENTO/2022

**Demonstrativo de Balanço**

**Quadro Detalhado da Despesa - QDD**

Demonstrativo Consolidado

Classificação Institucional Funcional-Programática	Dotação Orçamentária (a)	Créditos Adicionais			Cancelamento / Remanejamento de Dotação (e)	Despesa Autorizada (f) = (a + b + c + d + e)	Despesa Empenhada (g)	Dotação Disponível (h) = (f) - (g)
		Suplementares (b)	Especiais (c)	Extraordinários (d)				
<b>02.061 Fundo Municipal de Assistência Social</b>								
<b>08 244 1055 2095 Programa de Distribuição de Material de Construção</b>								
3390.32 00 1500	10.000,00	0,00	0,00	0,00	0,00	10.000,00	0,00	10.000,00
3390.32 00 1660	5.600,00	0,00	0,00	0,00	0,00	5.600,00	0,00	5.600,00
3390.48 00 1500	10.000,00	0,00	0,00	0,00	0,00	10.000,00	0,00	10.000,00
3390.48 00 1660	3.300,00	0,00	0,00	0,00	0,00	3.300,00	0,00	3.300,00
<b>Total da Atividade:</b>	<b>28.900,00</b>	<b>0,00</b>	<b>0,00</b>	<b>0,00</b>	<b>0,00</b>	<b>28.900,00</b>	<b>0,00</b>	<b>28.900,00</b>





Estado da Paraíba

Poder Executivo

Lei nº 4.320/64

**Prefeitura Municipal de Varzea**

C.N.P.J.: 08.884.066/0001-01

Rua

ENCERRAMENTO/2022

**Demonstrativo de Balanço**  
**Quadro Detalhado da Despesa - QDD**

Demonstrativo Consolidado

Classificação Institucional Funcional-Programática	Dotação Orçamentária (a)	Créditos Adicionais			Cancelamento / Remanejamento de Dotação (e)	Despesa Autorizada (f) = (a + b + c + d + e)	Despesa Empenhada (g)	Dotação Disponível (h) = (f) - (g)
		Suplementares (b)	Especiais (c)	Extraordinários (d)				

**02.061 Fundo Municipal de Assistência Social****08 122 1055 2099 Manutenção das atividades de enfrentamento emergencial do coronavírus COVID19**

3190.04	00	1660	6.200,00	0,00	0,00	0,00	0,00	6.200,00	0,00	6.200,00
3190.04	00	1707	2.100,00	0,00	0,00	0,00	0,00	2.100,00	0,00	2.100,00
3190.11	00	1660	15.500,00	0,00	0,00	0,00	0,00	15.500,00	0,00	15.500,00
3190.11	00	1707	3.100,00	0,00	0,00	0,00	0,00	3.100,00	0,00	3.100,00
3190.13	00	1660	2.100,00	0,00	0,00	0,00	0,00	2.100,00	0,00	2.100,00
3190.13	00	1707	800,00	0,00	0,00	0,00	0,00	800,00	0,00	800,00
3190.16	00	1660	15.500,00	0,00	0,00	0,00	0,00	15.500,00	0,00	15.500,00
3190.16	00	1707	500,00	0,00	0,00	0,00	0,00	500,00	0,00	500,00
3190.91	00	1707	500,00	0,00	0,00	0,00	0,00	500,00	0,00	500,00
3190.92	00	1660	500,00	0,00	0,00	0,00	0,00	500,00	0,00	500,00
3190.92	00	1707	500,00	0,00	0,00	0,00	0,00	500,00	0,00	500,00
3190.94	00	1660	500,00	0,00	0,00	0,00	0,00	500,00	0,00	500,00
3190.94	00	1707	500,00	0,00	0,00	0,00	0,00	500,00	0,00	500,00
3390.04	00	1660	1.000,00	0,00	0,00	0,00	0,00	1.000,00	0,00	1.000,00
3390.04	00	1707	500,00	0,00	0,00	0,00	0,00	500,00	0,00	500,00
3390.14	00	1660	2.100,00	0,00	0,00	0,00	0,00	2.100,00	0,00	2.100,00
3390.14	00	1707	1.000,00	0,00	0,00	0,00	0,00	1.000,00	0,00	1.000,00
3390.30	00	1660	36.200,00	0,00	0,00	0,00	0,00	36.200,00	0,00	36.200,00
3390.30	00	1707	2.100,00	0,00	0,00	0,00	0,00	2.100,00	0,00	2.100,00
3390.32	00	1660	18.600,00	0,00	0,00	0,00	0,00	18.600,00	0,00	18.600,00
3390.32	00	1707	1.200,00	0,00	0,00	0,00	0,00	1.200,00	0,00	1.200,00
3390.33	00	1660	2.100,00	0,00	0,00	0,00	0,00	2.100,00	0,00	2.100,00
3390.33	00	1707	1.000,00	0,00	0,00	0,00	0,00	1.000,00	0,00	1.000,00
3390.35	00	1707	1.000,00	0,00	0,00	0,00	0,00	1.000,00	0,00	1.000,00
3390.36	00	1660	18.600,00	0,00	0,00	0,00	0,00	18.600,00	0,00	18.600,00
3390.36	00	1707	2.100,00	0,00	0,00	0,00	0,00	2.100,00	0,00	2.100,00
3390.39	00	1660	18.600,00	0,00	0,00	0,00	0,00	18.600,00	0,00	18.600,00
3390.39	00	1707	2.100,00	0,00	0,00	0,00	0,00	2.100,00	0,00	2.100,00
3390.47	00	1660	1.000,00	0,00	0,00	0,00	0,00	1.000,00	0,00	1.000,00
3390.47	00	1707	500,00	0,00	0,00	0,00	0,00	500,00	0,00	500,00
3390.48	00	1660	2.100,00	0,00	0,00	0,00	0,00	2.100,00	0,00	2.100,00



Estado da Paraíba

Poder Executivo

Lei nº 4.320/64

**Prefeitura Municipal de Varzea**

C.N.P.J.: 08.884.066/0001-01

Rua

ENCERRAMENTO/2022

**Demonstrativo de Balanço**

**Quadro Detalhado da Despesa - QDD**

Demonstrativo Consolidado

Classificação Institucional Funcional-Programática	Dotação Orçamentária (a)	Créditos Adicionais			Cancelamento / Remanejamento de Dotação (e)	Despesa Autorizada (f) = (a + b + c + d + e)	Despesa Empenhada (g)	Dotação Disponível (h) = (f) - (g)
		Suplementares (b)	Especiais (c)	Extraordinários (d)				
<b>02.061 Fundo Municipal de Assistência Social</b>								
<b>08 122 1055 2099 Manutenção das atividades de enfrentamento emergencial do coronavírus COVID19</b>								
3390.92 00 1660	1.000,00	0,00	0,00	0,00	0,00	1.000,00	0,00	1.000,00
3390.92 00 1707	500,00	0,00	0,00	0,00	0,00	500,00	0,00	500,00
3390.93 00 1660	1.000,00	0,00	0,00	0,00	0,00	1.000,00	0,00	1.000,00
3390.93 00 1707	500,00	0,00	0,00	0,00	0,00	500,00	0,00	500,00
4490.52 00 1660	15.500,00	0,00	0,00	0,00	0,00	15.500,00	0,00	15.500,00
4490.52 00 1707	3.100,00	0,00	0,00	0,00	0,00	3.100,00	0,00	3.100,00
<b>Total da Atividade:</b>	<b>181.700,00</b>	<b>0,00</b>	<b>0,00</b>	<b>0,00</b>	<b>0,00</b>	<b>181.700,00</b>	<b>0,00</b>	<b>181.700,00</b>
<b>Total da Unidade:</b>	<b>726.400,00</b>	<b>126.723,00</b>	<b>0,00</b>	<b>0,00</b>	<b>(89.238,00)</b>	<b>763.885,00</b>	<b>248.915,29</b>	<b>514.969,71</b>



Estado da Paraíba

Poder Executivo

Lei nº 4.320/64

**Prefeitura Municipal de Varzea**

C.N.P.J.: 08.884.066/0001-01

Rua

ENCERRAMENTO/2022

**Demonstrativo de Balanço**  
**Quadro Detalhado da Despesa - QDD**

Demonstrativo Consolidado

Classificação Institucional Funcional-Programática	Dotação Orçamentária (a)	Créditos Adicionais			Cancelamento / Remanejamento de Dotação (e)	Despesa Autorizada (f) = (a + b + c + d + e)	Despesa Empenhada (g)	Dotação Disponível (h) = (f) - (g)
		Suplementares (b)	Especiais (c)	Extraordinários (d)				
<b>02.062 Fundo Municipal dos Direitos da Criança e do Adolescente</b>								
<b>14 243 2022 2102 Fundo Municipal dos Direitos da Criança e o Adolescente</b>								
3390.14 00 1500	5.200,00	0,00	0,00	0,00	0,00	5.200,00	0,00	5.200,00
3390.30 00 1500	5.000,00	0,00	0,00	0,00	0,00	5.000,00	0,00	5.000,00
3390.33 00 1500	5.200,00	0,00	0,00	0,00	0,00	5.200,00	0,00	5.200,00
3390.36 00 1500	10.000,00	0,00	0,00	0,00	0,00	10.000,00	0,00	10.000,00
3390.39 00 1500	10.000,00	0,00	0,00	0,00	0,00	10.000,00	0,00	10.000,00
4490.52 00 1500	5.000,00	0,00	0,00	0,00	0,00	5.000,00	0,00	5.000,00
<b>Total da Atividade:</b>	<b>40.400,00</b>	<b>0,00</b>	<b>0,00</b>	<b>0,00</b>	<b>0,00</b>	<b>40.400,00</b>	<b>0,00</b>	<b>40.400,00</b>
<b>Total da Unidade:</b>	<b>40.400,00</b>	<b>0,00</b>	<b>0,00</b>	<b>0,00</b>	<b>0,00</b>	<b>40.400,00</b>	<b>0,00</b>	<b>40.400,00</b>





Estado da Paraíba

Poder Executivo

Lei nº 4.320/64

**Prefeitura Municipal de Varzea**

C.N.P.J.: 08.884.066/0001-01

Rua

ENCERRAMENTO/2022

**Demonstrativo de Balanço**  
**Quadro Detalhado da Despesa - QDD**

Demonstrativo Consolidado

Classificação Institucional Funcional-Programática	Dotação Orçamentária (a)	Créditos Adicionais			Cancelamento / Remanejamento de Dotação (e)	Despesa Autorizada (f) = (a + b + c + d + e)	Despesa Empenhada (g)	Dotação Disponível (h) = (f) - (g)
		Suplementares (b)	Especiais (c)	Extraordinários (d)				
<b>02.063 Fundo Municipal dos Direitos do Idoso</b>								
<b>14 241 2021 2101 Manutenção do Fundo Municipal dos Direitos do Idoso</b>								
3390.14 00 1500	5.200,00	0,00	0,00	0,00	0,00	5.200,00	0,00	5.200,00
3390.30 00 1500	2.100,00	0,00	0,00	0,00	0,00	2.100,00	0,00	2.100,00
3390.33 00 1500	3.100,00	0,00	0,00	0,00	0,00	3.100,00	0,00	3.100,00
3390.36 00 1500	6.200,00	0,00	0,00	0,00	0,00	6.200,00	0,00	6.200,00
3390.39 00 1500	2.100,00	0,00	0,00	0,00	0,00	2.100,00	0,00	2.100,00
4490.52 00 1500	2.600,00	0,00	0,00	0,00	0,00	2.600,00	0,00	2.600,00
<b>Total da Atividade:</b>	<b>21.300,00</b>	<b>0,00</b>	<b>0,00</b>	<b>0,00</b>	<b>0,00</b>	<b>21.300,00</b>	<b>0,00</b>	<b>21.300,00</b>
<b>Total da Unidade:</b>	<b>21.300,00</b>	<b>0,00</b>	<b>0,00</b>	<b>0,00</b>	<b>0,00</b>	<b>21.300,00</b>	<b>0,00</b>	<b>21.300,00</b>



Estado da Paraíba

Poder Executivo

Lei nº 4.320/64

**Prefeitura Municipal de Varzea**

C.N.P.J.: 08.884.066/0001-01

Rua

ENCERRAMENTO/2022

**Demonstrativo de Balanço**  
**Quadro Detalhado da Despesa - QDD**

Demonstrativo Consolidado

Classificação Institucional Funcional-Programática	Dotação Orçamentária (a)	Créditos Adicionais			Cancelamento / Remanejamento de Dotação (e)	Despesa Autorizada (f) = (a + b + c + d + e)	Despesa Empenhada (g)	Dotação Disponível (h) = (f) - (g)
		Suplementares (b)	Especiais (c)	Extraordinários (d)				
<b>02.070 Secretaria de InfraEstrutura e Habitação</b>								
<b>23 692 1056 1040 Ampliação do Mercado Público Municipal</b>								
4490.51 00 1500	5.400,00	0,00	0,00	0,00	(5.400,00)	0,00	0,00	0,00
4490.51 00 1700	30.000,00	0,00	0,00	0,00	(30.000,00)	0,00	0,00	0,00
4490.51 00 1701	16.700,00	532.391,00	0,00	0,00	0,00	549.091,00	549.089,86	1,14
<b>Total do Projeto:</b>	<b>52.100,00</b>	<b>532.391,00</b>	<b>0,00</b>	<b>0,00</b>	<b>(35.400,00)</b>	<b>549.091,00</b>	<b>549.089,86</b>	<b>1,14</b>
<b>16 482 1058 1041 Construção e Reconstrução de Moradias Populares</b>								
4490.51 00 1500	10.700,00	0,00	0,00	0,00	(10.700,00)	0,00	0,00	0,00
4490.51 00 1700	30.000,00	0,00	0,00	0,00	(30.000,00)	0,00	0,00	0,00
4490.51 00 1701	16.700,00	0,00	0,00	0,00	(16.700,00)	0,00	0,00	0,00
<b>Total do Projeto:</b>	<b>57.400,00</b>	<b>0,00</b>	<b>0,00</b>	<b>0,00</b>	<b>(57.400,00)</b>	<b>0,00</b>	<b>0,00</b>	<b>0,00</b>
<b>15 451 1056 1042 Aquisição e Desapropriação de Imóveis</b>								
4590.61 00 1500	31.100,00	58.901,00	0,00	0,00	(30.000,00)	60.001,00	60.000,00	1,00
<b>Total do Projeto:</b>	<b>31.100,00</b>	<b>58.901,00</b>	<b>0,00</b>	<b>0,00</b>	<b>(30.000,00)</b>	<b>60.001,00</b>	<b>60.000,00</b>	<b>1,00</b>
<b>15 452 1056 1043 Construção e Ampliação de Cemitério</b>								
4490.51 00 1500	9.400,00	0,00	0,00	0,00	(9.400,00)	0,00	0,00	0,00
<b>Total do Projeto:</b>	<b>9.400,00</b>	<b>0,00</b>	<b>0,00</b>	<b>0,00</b>	<b>(9.400,00)</b>	<b>0,00</b>	<b>0,00</b>	<b>0,00</b>
<b>25 752 1056 1044 Ampliação da Extensão da Rede Elétrica Urbana</b>								
4490.51 00 1500	9.400,00	0,00	0,00	0,00	(9.400,00)	0,00	0,00	0,00
<b>Total do Projeto:</b>	<b>9.400,00</b>	<b>0,00</b>	<b>0,00</b>	<b>0,00</b>	<b>(9.400,00)</b>	<b>0,00</b>	<b>0,00</b>	<b>0,00</b>
<b>27 813 1056 1045 Construção e Ampliação de Praças Jardins e Parques Infantis</b>								
4490.51 00 1500	10.700,00	0,00	0,00	0,00	(10.700,00)	0,00	0,00	0,00
4490.51 00 1700	30.000,00	0,00	0,00	0,00	(30.000,00)	0,00	0,00	0,00
4490.51 00 1701	16.700,00	0,00	0,00	0,00	(16.700,00)	0,00	0,00	0,00
<b>Total do Projeto:</b>	<b>57.400,00</b>	<b>0,00</b>	<b>0,00</b>	<b>0,00</b>	<b>(57.400,00)</b>	<b>0,00</b>	<b>0,00</b>	<b>0,00</b>



Estado da Paraíba

Poder Executivo

Lei nº 4.320/64

**Prefeitura Municipal de Varzea**

C.N.P.J.: 08.884.066/0001-01

Rua

ENCERRAMENTO/2022

**Demonstrativo de Balanço**  
**Quadro Detalhado da Despesa - QDD**

Demonstrativo Consolidado

Classificação Institucional Funcional-Programática	Dotação Orçamentária (a)	Créditos Adicionais			Cancelamento / Remanejamento de Dotação (e)	Despesa Autorizada (f) = (a + b + c + d + e)	Despesa Empenhada (g)	Dotação Disponível (h) = (f) - (g)
		Suplementares (b)	Especiais (c)	Extraordinários (d)				
<b>02.070 Secretaria de InfraEstrutura e Habitação</b>								
<b>26 782 1056 1046 Construção de Passagens Molhadas e Mataburros e Vias de Acesso Público</b>								
4490.51	00 1500	5.400,00	0,00	0,00	0,00	(5.400,00)	0,00	0,00
4490.51	00 1700	30.000,00	0,00	0,00	0,00	(30.000,00)	0,00	0,00
4490.51	00 1701	16.700,00	0,00	0,00	0,00	(16.700,00)	0,00	0,00
4490.51	00 1750	3.200,00	0,00	0,00	0,00	(3.200,00)	0,00	0,00
<b>Total do Projeto:</b>		<b>55.300,00</b>	<b>0,00</b>	<b>0,00</b>	<b>0,00</b>	<b>(55.300,00)</b>	<b>0,00</b>	<b>0,00</b>
<b>15 451 1056 1047 Construção de Calçamento e Meiofio</b>								
4490.51	00 1500	25.100,00	0,00	0,00	0,00	(25.100,00)	0,00	0,00
4490.51	00 1700	150.000,00	0,00	0,00	0,00	(150.000,00)	0,00	0,00
4490.51	00 1701	100.000,00	0,00	0,00	0,00	(100.000,00)	0,00	0,00
<b>Total do Projeto:</b>		<b>275.100,00</b>	<b>0,00</b>	<b>0,00</b>	<b>0,00</b>	<b>(275.100,00)</b>	<b>0,00</b>	<b>0,00</b>
<b>16 482 1058 1048 Construção de Conjunto Habitacional</b>								
4490.51	00 1500	5.400,00	0,00	0,00	0,00	(5.400,00)	0,00	0,00
4490.51	00 1700	50.000,00	0,00	0,00	0,00	(49.700,00)	300,00	300,00
4490.51	00 1701	20.000,00	0,00	0,00	0,00	(20.000,00)	0,00	0,00
<b>Total do Projeto:</b>		<b>75.400,00</b>	<b>0,00</b>	<b>0,00</b>	<b>0,00</b>	<b>(75.100,00)</b>	<b>300,00</b>	<b>300,00</b>
<b>15 451 1059 1049 Aquisição de Veículo adequado para a Coleta do Lixo</b>								
4490.52	00 1500	16.000,00	0,00	0,00	0,00	(16.000,00)	0,00	0,00
<b>Total do Projeto:</b>		<b>16.000,00</b>	<b>0,00</b>	<b>0,00</b>	<b>0,00</b>	<b>(16.000,00)</b>	<b>0,00</b>	<b>0,00</b>
<b>15 451 1059 1050 Const do Canal de Drenagem com Pavimentação de Áreas adjacentes ao Conj Mário</b>								
4490.51	00 1500	11.700,00	0,00	0,00	0,00	(11.700,00)	0,00	0,00
4490.51	00 1700	30.000,00	0,00	0,00	0,00	(30.000,00)	0,00	0,00
4490.51	00 1701	16.700,00	0,00	0,00	0,00	(16.700,00)	0,00	0,00
<b>Total do Projeto:</b>		<b>58.400,00</b>	<b>0,00</b>	<b>0,00</b>	<b>0,00</b>	<b>(58.400,00)</b>	<b>0,00</b>	<b>0,00</b>





Estado da Paraíba

Poder Executivo

Lei nº 4.320/64

**Prefeitura Municipal de Varzea**

C.N.P.J.: 08.884.066/0001-01

Rua

ENCERRAMENTO/2022

**Demonstrativo de Balanço**  
**Quadro Detalhado da Despesa - QDD**

Demonstrativo Consolidado

Classificação Institucional Funcional-Programática	Dotação Orçamentária (a)	Créditos Adicionais			Cancelamento / Remanejamento de Dotação (e)	Despesa Autorizada (f) = (a + b + c + d + e)	Despesa Empenhada (g)	Dotação Disponível (h) = (f) - (g)
		Suplementares (b)	Especiais (c)	Extraordinários (d)				
<b>02.070 Secretaria de InfraEstrutura e Habitação</b>								
<b>15 451 1059 1051 Adequação de Canal para escoamento de água pluvial no Município de VárzeaPB</b>								
4490.51 00 1500	5.600,00	0,00	0,00	0,00	(5.600,00)	0,00	0,00	0,00
4490.51 00 1700	51.800,00	0,00	0,00	0,00	(40.906,98)	10.893,02	0,00	10.893,02
4490.51 00 1701	20.000,00	0,00	0,00	0,00	(20.000,00)	0,00	0,00	0,00
<b>Total do Projeto:</b>	<b>77.400,00</b>	<b>0,00</b>	<b>0,00</b>	<b>0,00</b>	<b>(66.506,98)</b>	<b>10.893,02</b>	<b>0,00</b>	<b>10.893,02</b>
<b>15 451 1059 1052 Implantação de Sistema de Captação e distribuição de Água através de poços</b>								
3390.36 00 1500	3.800,00	0,00	0,00	0,00	0,00	3.800,00	0,00	3.800,00
3390.39 00 1500	800,00	0,00	0,00	0,00	0,00	800,00	0,00	800,00
4490.51 00 1500	7.000,00	0,00	0,00	0,00	0,00	7.000,00	0,00	7.000,00
4490.51 00 1700	50.000,00	0,00	0,00	0,00	(50.000,00)	0,00	0,00	0,00
4490.51 00 1701	20.000,00	0,00	0,00	0,00	(20.000,00)	0,00	0,00	0,00
4490.52 00 1500	1.100,00	0,00	0,00	0,00	0,00	1.100,00	0,00	1.100,00
<b>Total do Projeto:</b>	<b>82.700,00</b>	<b>0,00</b>	<b>0,00</b>	<b>0,00</b>	<b>(70.000,00)</b>	<b>12.700,00</b>	<b>0,00</b>	<b>12.700,00</b>



Estado da Paraíba

Poder Executivo

Lei nº 4.320/64

**Prefeitura Municipal de Varzea**

C.N.P.J.: 08.884.066/0001-01

Rua

ENCERRAMENTO/2022

**Demonstrativo de Balanço**  
**Quadro Detalhado da Despesa - QDD**

Demonstrativo Consolidado

Classificação Institucional Funcional-Programática	Dotação Orçamentária (a)	Créditos Adicionais			Cancelamento / Remanejamento de Dotação (e)	Despesa Autorizada (f) = (a + b + c + d + e)	Despesa Empenhada (g)	Dotação Disponível (h) = (f) - (g)	
		Suplementares (b)	Especiais (c)	Extraordinários (d)					
<b>02.070 Secretaria de InfraEstrutura e Habitação</b>									
<b>15 451 1059 1079 Contruir Ampliar Reformar e Equipar Obras de InfraEstrutura Urbana</b>									
4490.51	00 1500	100.000,00	120.674,00	0,00	0,00	(100.000,00)	120.674,00	120.673,45	0,55
4490.51	00 1501	5.000,00	0,00	0,00	0,00	0,00	5.000,00	0,00	5.000,00
4490.51	00 1700	56.000,00	0,00	0,00	0,00	(56.000,00)	0,00	0,00	0,00
4490.51	00 1701	16.700,00	0,00	0,00	0,00	0,00	16.700,00	0,00	16.700,00
4490.51	00 1704	16.000,00	0,00	0,00	0,00	(15.030,00)	970,00	0,00	970,00
4490.51	00 1750	3.200,00	0,00	0,00	0,00	0,00	3.200,00	0,00	3.200,00
4490.51	00 1755	21.300,00	0,00	0,00	0,00	(21.300,00)	0,00	0,00	0,00
4490.52	00 1500	26.000,00	0,00	0,00	0,00	(26.000,00)	0,00	0,00	0,00
4490.52	00 1501	5.000,00	0,00	0,00	0,00	0,00	5.000,00	0,00	5.000,00
4490.52	00 1700	16.900,00	0,00	0,00	0,00	0,00	16.900,00	0,00	16.900,00
4490.52	00 1701	5.600,00	0,00	0,00	0,00	0,00	5.600,00	0,00	5.600,00
4490.52	00 1704	2.200,00	0,00	0,00	0,00	0,00	2.200,00	0,00	2.200,00
4490.52	00 1750	1.000,00	0,00	0,00	0,00	0,00	1.000,00	0,00	1.000,00
4490.52	00 1755	5.400,00	0,00	0,00	0,00	0,00	5.400,00	0,00	5.400,00
<b>Total do Projeto:</b>		<b>280.300,00</b>	<b>120.674,00</b>	<b>0,00</b>	<b>0,00</b>	<b>(218.330,00)</b>	<b>182.644,00</b>	<b>120.673,45</b>	<b>61.970,55</b>



Estado da Paraíba

Poder Executivo

Lei nº 4.320/64

**Prefeitura Municipal de Varzea**

C.N.P.J.: 08.884.066/0001-01

Rua

ENCERRAMENTO/2022

**Demonstrativo de Balanço**  
**Quadro Detalhado da Despesa - QDD**

Demonstrativo Consolidado

Classificação Institucional Funcional-Programática	Dotação Orçamentária (a)	Créditos Adicionais			Cancelamento / Remanejamento de Dotação (e)	Despesa Autorizada (f) = (a + b + c + d + e)	Despesa Empenhada (g)	Dotação Disponível (h) = (f) - (g)
		Suplementares (b)	Especiais (c)	Extraordinários (d)				
<b>02.070 Secretaria de InfraEstrutura e Habitação</b>								
<b>15 122 2013 2058 Manutenção da SEINFRAH</b>								
3190.04	00 1500	800,00	0,00	0,00	0,00	800,00	0,00	800,00
3190.11	00 1500	597.900,00	78.775,00	0,00	0,00	676.675,00	676.673,56	1,44
3190.13	00 1500	2.900,00	78.135,00	0,00	0,00	81.035,00	81.034,37	0,63
3190.16	00 1500	1.900,00	0,00	0,00	0,00	1.900,00	0,00	1.900,00
3190.91	00 1500	1.000,00	0,00	0,00	0,00	1.000,00	0,00	1.000,00
3190.92	00 1500	500,00	1.178,00	0,00	0,00	1.678,00	0,00	1.678,00
3190.94	00 1500	500,00	0,00	0,00	0,00	500,00	0,00	500,00
3390.14	00 1500	400,00	0,00	0,00	0,00	400,00	0,00	400,00
3390.30	00 1500	195.800,00	0,00	0,00	(102.684,86)	93.115,14	88.339,53	4.775,61
3390.30	00 1501	5.000,00	0,00	0,00	(5.000,00)	0,00	0,00	0,00
3390.30	00 1704	180.000,00	209.534,91	0,00	(52.069,00)	337.465,91	337.465,26	0,65
3390.32	00 1500	2.300,00	0,00	0,00	(2.000,00)	300,00	0,00	300,00
3390.33	00 1500	500,00	0,00	0,00	0,00	500,00	0,00	500,00
3390.36	00 1500	108.500,00	0,00	0,00	(33.106,00)	75.394,00	53.275,00	22.119,00
3390.36	00 1501	5.000,00	0,00	0,00	(5.000,00)	0,00	0,00	0,00
3390.36	00 1704	4.800,00	11.506,00	0,00	0,00	16.306,00	16.305,00	1,00
3390.39	00 1500	320.000,00	277.093,00	0,00	0,00	597.093,00	597.092,12	0,88
3390.39	00 1501	5.000,00	0,00	0,00	(5.000,00)	0,00	0,00	0,00
3390.39	00 1704	3.200,00	0,00	0,00	(3.200,00)	0,00	0,00	0,00
3390.39	00 1751	131.300,00	0,00	0,00	(131.300,00)	0,00	0,00	0,00
3390.40	00 1500	500,00	0,00	0,00	0,00	500,00	0,00	500,00
3390.47	00 1500	300,00	0,00	0,00	0,00	300,00	204,41	95,59
3390.47	00 1501	3.000,00	0,00	0,00	(3.000,00)	0,00	0,00	0,00
3390.48	00 1500	1.900,00	0,00	0,00	(1.900,00)	0,00	0,00	0,00
3390.91	00 1500	2.300,00	0,00	0,00	(2.300,00)	0,00	0,00	0,00
3390.92	00 1500	2.300,00	43.430,00	0,00	0,00	45.730,00	45.729,28	0,72
3390.92	00 1704	3.200,00	0,00	0,00	(3.200,00)	0,00	0,00	0,00
3390.93	00 1500	500,00	0,00	0,00	(500,00)	0,00	0,00	0,00
4490.30	00 1500	700,00	18.886,00	0,00	0,00	19.586,00	19.584,99	1,01
4490.52	00 1500	2.600,00	48.601,00	0,00	0,00	51.201,00	51.200,00	1,00
4490.52	00 1501	5.000,00	0,00	0,00	(5.000,00)	0,00	0,00	0,00





Estado da Paraíba

Poder Executivo

Lei nº 4.320/64

**Prefeitura Municipal de Varzea**

C.N.P.J.: 08.884.066/0001-01

Rua

ENCERRAMENTO/2022

**Demonstrativo de Balanço**  
**Quadro Detalhado da Despesa - QDD**

Demonstrativo Consolidado

Classificação Institucional Funcional-Programática	Dotação Orçamentária (a)	Créditos Adicionais			Cancelamento / Remanejamento de Dotação (e)	Despesa Autorizada (f) = (a + b + c + d + e)	Despesa Empenhada (g)	Dotação Disponível (h) = (f) - (g)
		Suplementares (b)	Especiais (c)	Extraordinários (d)				
<b>02.070 Secretaria de InfraEstrutura e Habitação</b>								
<b>15 122 2013 2058 Manutenção da SEINFRAH</b>								
4490.52 00 1704	4.500,00	0,00	0,00	0,00	(4.500,00)	0,00	0,00	0,00
4490.52 00 1755	21.300,00	0,00	0,00	0,00	(21.300,00)	0,00	0,00	0,00
<b>Total da Atividade:</b>	<b>1.615.400,00</b>	<b>767.138,91</b>	<b>0,00</b>	<b>0,00</b>	<b>(381.059,86)</b>	<b>2.001.479,05</b>	<b>1.966.903,52</b>	<b>34.575,53</b>
<b>26 782 1059 2060 Recuperação de Estradas Vicinais</b>								
3390.30 00 1500	2.400,00	0,00	0,00	0,00	(2.400,00)	0,00	0,00	0,00
3390.30 00 1750	3.400,00	2.166,00	0,00	0,00	0,00	5.566,00	5.564,50	1,50
3390.36 00 1500	5.400,00	0,00	0,00	0,00	(5.400,00)	0,00	0,00	0,00
3390.36 00 1750	2.200,00	0,00	0,00	0,00	(2.200,00)	0,00	0,00	0,00
3390.39 00 1500	5.400,00	0,00	0,00	0,00	(5.400,00)	0,00	0,00	0,00
3390.39 00 1750	1.000,00	0,00	0,00	0,00	(1.000,00)	0,00	0,00	0,00
3390.47 00 1750	100,00	0,00	0,00	0,00	(100,00)	0,00	0,00	0,00
4490.52 00 1750	1.000,00	0,00	0,00	0,00	(1.000,00)	0,00	0,00	0,00
<b>Total da Atividade:</b>	<b>20.900,00</b>	<b>2.166,00</b>	<b>0,00</b>	<b>0,00</b>	<b>(17.500,00)</b>	<b>5.566,00</b>	<b>5.564,50</b>	<b>1,50</b>
<b>Total da Unidade:</b>	<b>2.773.700,00</b>	<b>1.481.270,91</b>	<b>0,00</b>	<b>0,00</b>	<b>(1.432.296,84)</b>	<b>2.822.674,07</b>	<b>2.702.231,33</b>	<b>120.442,74</b>



Estado da Paraíba

Poder Executivo

Lei nº 4.320/64

**Prefeitura Municipal de Varzea**

C.N.P.J.: 08.884.066/0001-01

Rua

ENCERRAMENTO/2022

**Demonstrativo de Balanço**  
**Quadro Detalhado da Despesa - QDD**

Demonstrativo Consolidado

Classificação Institucional Funcional-Programática	Dotação Orçamentária (a)	Créditos Adicionais			Cancelamento / Remanejamento de Dotação (e)	Despesa Autorizada (f) = (a + b + c + d + e)	Despesa Empenhada (g)	Dotação Disponível (h) = (f) - (g)
		Suplementares (b)	Especiais (c)	Extraordinários (d)				
<b>02.080 Secretaria de Meio Ambiente e Mineração</b>								
<b>18 541 1056 1053 Construção de Aterro Sanitário</b>								
4490.51 00 1500	9.400,00	0,00	0,00	0,00	0,00	9.400,00	0,00	9.400,00
4490.51 00 1700	30.000,00	0,00	0,00	0,00	(3.000,00)	27.000,00	0,00	27.000,00
4490.51 00 1701	27.700,00	0,00	0,00	0,00	(27.700,00)	0,00	0,00	0,00
<b>Total do Projeto:</b>	<b>67.100,00</b>	<b>0,00</b>	<b>0,00</b>	<b>0,00</b>	<b>(30.700,00)</b>	<b>36.400,00</b>	<b>0,00</b>	<b>36.400,00</b>
<b>22 663 1099 1054 Construção do Polo Municipal de Beneficiamento Quartzítico</b>								
4490.51 00 1500	8.300,00	0,00	0,00	0,00	0,00	8.300,00	0,00	8.300,00
4490.51 00 1700	30.000,00	0,00	0,00	0,00	(22.820,55)	7.179,45	0,00	7.179,45
4490.51 00 1701	16.700,00	0,00	0,00	0,00	(16.258,00)	442,00	0,00	442,00
<b>Total do Projeto:</b>	<b>55.000,00</b>	<b>0,00</b>	<b>0,00</b>	<b>0,00</b>	<b>(39.078,55)</b>	<b>15.921,45</b>	<b>0,00</b>	<b>15.921,45</b>
<b>18 541 1056 1085 Contruir Ampliar Reformar e Equipar Obras de Meio Ambiente e Mineração</b>								
4490.51 00 1500	5.000,00	0,00	0,00	0,00	0,00	5.000,00	0,00	5.000,00
4490.51 00 1501	5.000,00	0,00	0,00	0,00	0,00	5.000,00	0,00	5.000,00
4490.52 00 1500	5.000,00	0,00	0,00	0,00	0,00	5.000,00	0,00	5.000,00
4490.52 00 1501	5.000,00	0,00	0,00	0,00	(3.923,00)	1.077,00	0,00	1.077,00
<b>Total do Projeto:</b>	<b>20.000,00</b>	<b>0,00</b>	<b>0,00</b>	<b>0,00</b>	<b>(3.923,00)</b>	<b>16.077,00</b>	<b>0,00</b>	<b>16.077,00</b>



Estado da Paraíba

Poder Executivo

Lei nº 4.320/64

**Prefeitura Municipal de Varzea**

C.N.P.J.: 08.884.066/0001-01

Rua

ENCERRAMENTO/2022

**Demonstrativo de Balanço**  
**Quadro Detalhado da Despesa - QDD**

Demonstrativo Consolidado

Classificação Institucional Funcional-Programática	Dotação Orçamentária (a)	Créditos Adicionais			Cancelamento / Remanejamento de Dotação (e)	Despesa Autorizada (f) = (a + b + c + d + e)	Despesa Empenhada (g)	Dotação Disponível (h) = (f) - (g)	
		Suplementares (b)	Especiais (c)	Extraordinários (d)					
<b>02.080 Secretaria de Meio Ambiente e Mineração</b>									
<b>18 122 2019 2062 Manutenção da Secretaria de Meio Ambiente e Mineração</b>									
3190.04	00 1500	5.700,00	0,00	0,00	0,00	(2.745,00)	2.955,00	0,00	2.955,00
3190.11	00 1500	99.400,00	39.772,00	0,00	0,00	0,00	139.172,00	139.170,83	1,17
3190.13	00 1500	1.100,00	15.221,00	0,00	0,00	0,00	16.321,00	16.319,48	1,52
3190.16	00 1500	1.000,00	0,00	0,00	0,00	0,00	1.000,00	0,00	1.000,00
3190.92	00 1500	500,00	0,00	0,00	0,00	0,00	500,00	0,00	500,00
3190.94	00 1500	500,00	0,00	0,00	0,00	0,00	500,00	0,00	500,00
3390.14	00 1500	300,00	0,00	0,00	0,00	0,00	300,00	0,00	300,00
3390.30	00 1500	1.900,00	0,00	0,00	0,00	(1.560,00)	340,00	10,00	330,00
3390.32	00 1500	2.300,00	0,00	0,00	0,00	(1.266,00)	1.034,00	0,00	1.034,00
3390.33	00 1500	500,00	0,00	0,00	0,00	0,00	500,00	0,00	500,00
3390.35	00 1500	3.700,00	0,00	0,00	0,00	(2.745,00)	955,00	0,00	955,00
3390.36	00 1500	9.800,00	0,00	0,00	0,00	0,00	9.800,00	9.000,00	800,00
3390.39	00 1500	51.700,00	0,00	0,00	0,00	0,00	51.700,00	50.228,52	1.471,48
3390.40	00 1500	500,00	0,00	0,00	0,00	0,00	500,00	0,00	500,00
3390.47	00 1500	700,00	0,00	0,00	0,00	0,00	700,00	0,00	700,00
3390.48	00 1500	1.000,00	0,00	0,00	0,00	0,00	1.000,00	0,00	1.000,00
3390.91	00 1500	1.000,00	0,00	0,00	0,00	0,00	1.000,00	0,00	1.000,00
3390.92	00 1500	300,00	0,00	0,00	0,00	0,00	300,00	0,00	300,00
3390.93	00 1500	500,00	0,00	0,00	0,00	0,00	500,00	0,00	500,00
4490.30	00 1500	700,00	0,00	0,00	0,00	0,00	700,00	0,00	700,00
4490.52	00 1500	800,00	2.661,00	0,00	0,00	0,00	3.461,00	3.460,00	1,00
<b>Total da Atividade:</b>		<b>183.900,00</b>	<b>57.654,00</b>	<b>0,00</b>	<b>0,00</b>	<b>(8.316,00)</b>	<b>233.238,00</b>	<b>218.188,83</b>	<b>15.049,17</b>
<b>Total da Unidade:</b>		<b>326.000,00</b>	<b>57.654,00</b>	<b>0,00</b>	<b>0,00</b>	<b>(82.017,55)</b>	<b>301.636,45</b>	<b>218.188,83</b>	<b>83.447,62</b>





Estado da Paraíba

Poder Executivo

Lei nº 4.320/64

**Prefeitura Municipal de Varzea**

C.N.P.J.: 08.884.066/0001-01

Rua

ENCERRAMENTO/2022

**Demonstrativo de Balanço**  
**Quadro Detalhado da Despesa - QDD**

Demonstrativo Consolidado

Classificação Institucional Funcional-Programática	Dotação Orçamentária (a)	Créditos Adicionais			Cancelamento / Remanejamento de Dotação (e)	Despesa Autorizada (f) = (a + b + c + d + e)	Despesa Empenhada (g)	Dotação Disponível (h) = (f) - (g)
		Suplementares (b)	Especiais (c)	Extraordinários (d)				
<b>02.090 Secretaria de Agricultura e Pecuária</b>								
<b>20 606 1061 1056 Aquisição de Equipamentos e Implementos Agrícolas</b>								
4490.51 00 1701	16.700,00	0,00	0,00	0,00	0,00	16.700,00	0,00	16.700,00
4490.52 00 1500	24.800,00	0,00	0,00	0,00	0,00	24.800,00	14.900,00	9.900,00
4490.52 00 1700	22.400,00	0,00	0,00	0,00	(11.571,00)	10.829,00	0,00	10.829,00
<b>Total do Projeto:</b>	<b>63.900,00</b>	<b>0,00</b>	<b>0,00</b>	<b>0,00</b>	<b>(11.571,00)</b>	<b>52.329,00</b>	<b>14.900,00</b>	<b>37.429,00</b>
<b>20 544 1063 1057 Construção e Perfuração de Poços Cisternas de Placas</b>								
4490.51 00 1500	11.100,00	0,00	0,00	0,00	0,00	11.100,00	0,00	11.100,00
4490.51 00 1700	30.000,00	0,00	0,00	0,00	(30.000,00)	0,00	0,00	0,00
4490.51 00 1701	22.100,00	0,00	0,00	0,00	(20.000,00)	2.100,00	0,00	2.100,00
<b>Total do Projeto:</b>	<b>63.200,00</b>	<b>0,00</b>	<b>0,00</b>	<b>0,00</b>	<b>(50.000,00)</b>	<b>13.200,00</b>	<b>0,00</b>	<b>13.200,00</b>
<b>25 752 1062 1058 Ampliação da Eletrificação Rural</b>								
4490.51 00 1500	11.700,00	0,00	0,00	0,00	0,00	11.700,00	0,00	11.700,00
<b>Total do Projeto:</b>	<b>11.700,00</b>	<b>0,00</b>	<b>0,00</b>	<b>0,00</b>	<b>0,00</b>	<b>11.700,00</b>	<b>0,00</b>	<b>11.700,00</b>
<b>18 544 1063 1059 Construção e Ampliação de Barragens e Açudes</b>								
4490.51 00 1500	16.700,00	0,00	0,00	0,00	(16.000,00)	700,00	0,00	700,00
4490.51 00 1700	30.000,00	0,00	0,00	0,00	(30.000,00)	0,00	0,00	0,00
4490.51 00 1701	16.700,00	0,00	0,00	0,00	0,00	16.700,00	0,00	16.700,00
<b>Total do Projeto:</b>	<b>63.400,00</b>	<b>0,00</b>	<b>0,00</b>	<b>0,00</b>	<b>(46.000,00)</b>	<b>17.400,00</b>	<b>0,00</b>	<b>17.400,00</b>



Estado da Paraíba

Poder Executivo

Lei nº 4.320/64

**Prefeitura Municipal de Varzea**

C.N.P.J.: 08.884.066/0001-01

Rua

ENCERRAMENTO/2022

**Demonstrativo de Balanço**  
**Quadro Detalhado da Despesa - QDD**

Demonstrativo Consolidado

Classificação Institucional Funcional-Programática	Dotação Orçamentária (a)	Créditos Adicionais			Cancelamento / Remanejamento de Dotação (e)	Despesa Autorizada (f) = (a + b + c + d + e)	Despesa Empenhada (g)	Dotação Disponível (h) = (f) - (g)
		Suplementares (b)	Especiais (c)	Extraordinários (d)				
<b>02.090 Secretaria de Agricultura e Pecuária</b>								
<b>20 606 1061 1080 Contruir Ampliar Reformar e Equipar Obras na Agricultura e Pecuária</b>								
4490.51 00 1500	5.400,00	0,00	0,00	0,00	0,00	5.400,00	0,00	5.400,00
4490.51 00 1501	5.000,00	0,00	0,00	0,00	0,00	5.000,00	0,00	5.000,00
4490.51 00 1700	16.900,00	0,00	0,00	0,00	0,00	16.900,00	0,00	16.900,00
4490.51 00 1701	16.700,00	0,00	0,00	0,00	(16.000,00)	700,00	0,00	700,00
4490.52 00 1500	5.600,00	0,00	0,00	0,00	(5.571,90)	28,10	0,00	28,10
4490.52 00 1501	5.000,00	0,00	0,00	0,00	0,00	5.000,00	0,00	5.000,00
4490.52 00 1700	11.200,00	0,00	0,00	0,00	0,00	11.200,00	0,00	11.200,00
4490.52 00 1701	5.600,00	0,00	0,00	0,00	0,00	5.600,00	0,00	5.600,00
<b>Total do Projeto:</b>	<b>71.400,00</b>	<b>0,00</b>	<b>0,00</b>	<b>0,00</b>	<b>(21.571,90)</b>	<b>49.828,10</b>	<b>0,00</b>	<b>49.828,10</b>
<b>20 605 1100 1086 Construção Reforma eou Ampliação de Matadouro Publico</b>								
4490.51 00 1500	50.000,00	184.926,55	0,00	0,00	(234.488,00)	438,55	0,00	438,55
4490.51 00 1700	960.019,00	0,00	0,00	0,00	(442.659,00)	517.360,00	335.943,98	181.416,02
4490.51 00 1701	20.000,00	0,00	0,00	0,00	(14.672,00)	5.328,00	0,00	5.328,00
4490.52 00 1500	10.000,00	0,00	0,00	0,00	0,00	10.000,00	0,00	10.000,00
4490.52 00 1700	20.000,00	0,00	0,00	0,00	(20.000,00)	0,00	0,00	0,00
4490.52 00 1701	10.000,00	0,00	0,00	0,00	0,00	10.000,00	0,00	10.000,00
<b>Total do Projeto:</b>	<b>1.070.019,00</b>	<b>184.926,55</b>	<b>0,00</b>	<b>0,00</b>	<b>(711.819,00)</b>	<b>543.126,55</b>	<b>335.943,98</b>	<b>207.182,57</b>



Estado da Paraíba

Poder Executivo

Lei nº 4.320/64

**Prefeitura Municipal de Varzea**

C.N.P.J.: 08.884.066/0001-01

Rua

ENCERRAMENTO/2022

**Demonstrativo de Balanço**  
**Quadro Detalhado da Despesa - QDD**

Demonstrativo Consolidado

Classificação Institucional Funcional-Programática	Dotação Orçamentária (a)	Créditos Adicionais			Cancelamento / Remanejamento de Dotação (e)	Despesa Autorizada (f) = (a + b + c + d + e)	Despesa Empenhada (g)	Dotação Disponível (h) = (f) - (g)	
		Suplementares (b)	Especiais (c)	Extraordinários (d)					
<b>02.090 Secretaria de Agricultura e Pecuária</b>									
<b>20 122 2014 2063 Manutenção do programa de apoio administrativo da SEAPEC</b>									
3190.04	00 1500	900,00	0,00	0,00	0,00	900,00	0,00	900,00	
3190.11	00 1500	174.300,00	31.235,00	0,00	0,00	205.535,00	205.533,52	1,48	
3190.13	00 1500	1.000,00	22.664,00	0,00	0,00	23.664,00	23.662,64	1,36	
3190.16	00 1500	600,00	0,00	0,00	0,00	600,00	0,00	600,00	
3190.91	00 1500	1.000,00	0,00	0,00	0,00	1.000,00	0,00	1.000,00	
3190.92	00 1500	500,00	0,00	0,00	0,00	500,00	0,00	500,00	
3390.04	00 1500	500,00	0,00	0,00	0,00	500,00	0,00	500,00	
3390.14	00 1500	700,00	0,00	0,00	0,00	700,00	0,00	700,00	
3390.30	00 1500	250.000,00	159.831,00	0,00	0,00	409.831,00	409.829,73	1,27	
3390.30	00 1501	5.000,00	0,00	0,00	(3.492,00)	1.508,00	0,00	1.508,00	
3390.32	00 1500	600,00	0,00	0,00	0,00	600,00	0,00	600,00	
3390.33	00 1500	500,00	0,00	0,00	0,00	500,00	0,00	500,00	
3390.35	00 1500	1.900,00	0,00	0,00	(1.798,00)	102,00	0,00	102,00	
3390.36	00 1500	36.800,00	0,00	0,00	0,00	36.800,00	8.595,00	28.205,00	
3390.36	00 1501	5.000,00	0,00	0,00	(3.370,00)	1.630,00	0,00	1.630,00	
3390.39	00 1500	50.900,00	0,00	0,00	0,00	50.900,00	30.203,26	20.696,74	
3390.39	00 1501	5.000,00	0,00	0,00	(3.311,00)	1.689,00	0,00	1.689,00	
3390.40	00 1500	500,00	0,00	0,00	0,00	500,00	0,00	500,00	
3390.47	00 1500	400,00	0,00	0,00	0,00	400,00	204,41	195,59	
3390.48	00 1500	1.000,00	0,00	0,00	0,00	1.000,00	0,00	1.000,00	
3390.91	00 1500	1.000,00	0,00	0,00	0,00	1.000,00	0,00	1.000,00	
3390.92	00 1500	500,00	0,00	0,00	0,00	500,00	0,00	500,00	
3390.93	00 1500	500,00	0,00	0,00	0,00	500,00	0,00	500,00	
4490.52	00 1500	6.400,00	0,00	0,00	0,00	6.400,00	3.309,00	3.091,00	
4490.52	00 1501	5.000,00	0,00	0,00	0,00	5.000,00	0,00	5.000,00	
<b>Total da Atividade:</b>		<b>550.500,00</b>	<b>213.730,00</b>	<b>0,00</b>	<b>0,00</b>	<b>(11.971,00)</b>	<b>752.259,00</b>	<b>681.337,56</b>	<b>70.921,44</b>
<b>20 606 1061 2064 Contribuição ao Fundo Seguro Safra</b>									
3350.41	00 1500	12.900,00	0,00	0,00	0,00	12.900,00	10.404,00	2.496,00	
<b>Total da Atividade:</b>		<b>12.900,00</b>	<b>0,00</b>	<b>0,00</b>	<b>0,00</b>	<b>12.900,00</b>	<b>10.404,00</b>	<b>2.496,00</b>	





Estado da Paraíba

Poder Executivo

Lei nº 4.320/64

**Prefeitura Municipal de Varzea**

C.N.P.J.: 08.884.066/0001-01

Rua

ENCERRAMENTO/2022

**Demonstrativo de Balanço**  
**Quadro Detalhado da Despesa - QDD**

Demonstrativo Consolidado

Classificação Institucional Funcional-Programática	Dotação Orçamentária (a)	Créditos Adicionais			Cancelamento / Remanejamento de Dotação (e)	Despesa Autorizada (f) = (a + b + c + d + e)	Despesa Empenhada (g)	Dotação Disponível (h) = (f) - (g)
		Suplementares (b)	Especiais (c)	Extraordinários (d)				
<b>02.090 Secretaria de Agricultura e Pecuária</b>								
<b>20 244 1061 2065 Apoio às Associações Rurais</b>								
3350.41 00 1500	1.100,00	0,00	0,00	0,00	0,00	1.100,00	0,00	1.100,00
3390.30 00 1500	500,00	0,00	0,00	0,00	0,00	500,00	0,00	500,00
3390.32 00 1500	600,00	0,00	0,00	0,00	0,00	600,00	0,00	600,00
3390.36 00 1500	600,00	0,00	0,00	0,00	0,00	600,00	0,00	600,00
3390.39 00 1500	600,00	0,00	0,00	0,00	0,00	600,00	0,00	600,00
4490.51 00 1500	5.700,00	0,00	0,00	0,00	0,00	5.700,00	0,00	5.700,00
<b>Total da Atividade:</b>	<b>9.100,00</b>	<b>0,00</b>	<b>0,00</b>	<b>0,00</b>	<b>0,00</b>	<b>9.100,00</b>	<b>0,00</b>	<b>9.100,00</b>
<b>20 606 1061 2066 Programa de Apoio ao Pequeno Produtor Rural</b>								
3350.41 00 1500	2.400,00	0,00	0,00	0,00	0,00	2.400,00	0,00	2.400,00
3390.30 00 1500	1.200,00	0,00	0,00	0,00	0,00	1.200,00	0,00	1.200,00
3390.32 00 1500	1.200,00	0,00	0,00	0,00	0,00	1.200,00	0,00	1.200,00
3390.36 00 1500	10.000,00	0,00	0,00	0,00	(10.000,00)	0,00	0,00	0,00
3390.39 00 1500	1.900,00	0,00	0,00	0,00	0,00	1.900,00	0,00	1.900,00
4490.52 00 1500	3.300,00	0,00	0,00	0,00	0,00	3.300,00	0,00	3.300,00
<b>Total da Atividade:</b>	<b>20.000,00</b>	<b>0,00</b>	<b>0,00</b>	<b>0,00</b>	<b>(10.000,00)</b>	<b>10.000,00</b>	<b>0,00</b>	<b>10.000,00</b>
<b>20 244 1061 2067 Apoio as Atividades do Segmento Psicultor</b>								
3350.41 00 1500	1.100,00	0,00	0,00	0,00	0,00	1.100,00	0,00	1.100,00
3390.30 00 1500	2.400,00	0,00	0,00	0,00	0,00	2.400,00	0,00	2.400,00
3390.32 00 1500	1.100,00	0,00	0,00	0,00	0,00	1.100,00	0,00	1.100,00
3390.36 00 1500	1.100,00	0,00	0,00	0,00	0,00	1.100,00	0,00	1.100,00
3390.39 00 1500	1.100,00	0,00	0,00	0,00	0,00	1.100,00	0,00	1.100,00
4490.52 00 1500	3.300,00	0,00	0,00	0,00	0,00	3.300,00	0,00	3.300,00
<b>Total da Atividade:</b>	<b>10.100,00</b>	<b>0,00</b>	<b>0,00</b>	<b>0,00</b>	<b>0,00</b>	<b>10.100,00</b>	<b>0,00</b>	<b>10.100,00</b>



Estado da Paraíba

Poder Executivo

Lei nº 4.320/64

**Prefeitura Municipal de Varzea**

C.N.P.J.: 08.884.066/0001-01

Rua

ENCERRAMENTO/2022

**Demonstrativo de Balanço**  
**Quadro Detalhado da Despesa - QDD**

Demonstrativo Consolidado

Classificação Institucional Funcional-Programática	Dotação Orçamentária (a)	Créditos Adicionais			Cancelamento / Remanejamento de Dotação (e)	Despesa Autorizada (f) = (a + b + c + d + e)	Despesa Empenhada (g)	Dotação Disponível (h) = (f) - (g)	
		Suplementares (b)	Especiais (c)	Extraordinários (d)					
<b>02.090 Secretaria de Agricultura e Pecuária</b>									
<b>20 605 2014 2104 MANUTENCAO DE MERCADOS FEIRAS E MATADOUROS</b>									
3190.04	00 1500	4.000,00	0,00	0,00	0,00	(3.828,00)	172,00	0,00	172,00
3190.11	00 1500	5.000,00	0,00	0,00	0,00	(5.000,00)	0,00	0,00	0,00
3190.13	00 1500	3.570,00	0,00	0,00	0,00	(3.570,00)	0,00	0,00	0,00
3190.16	00 1500	4.000,00	0,00	0,00	0,00	(4.000,00)	0,00	0,00	0,00
3390.30	00 1500	8.000,00	0,00	0,00	0,00	(8.000,00)	0,00	0,00	0,00
3390.36	00 1500	6.000,00	0,00	0,00	0,00	(6.000,00)	0,00	0,00	0,00
3390.39	00 1500	8.000,00	0,00	0,00	0,00	(8.000,00)	0,00	0,00	0,00
3390.47	00 1500	1.000,00	0,00	0,00	0,00	(1.000,00)	0,00	0,00	0,00
3390.92	00 1500	1.000,00	0,00	0,00	0,00	(1.000,00)	0,00	0,00	0,00
4490.52	00 1500	5.000,00	0,00	0,00	0,00	(5.000,00)	0,00	0,00	0,00
<b>Total da Atividade:</b>		<b>45.570,00</b>	<b>0,00</b>	<b>0,00</b>	<b>0,00</b>	<b>(45.398,00)</b>	<b>172,00</b>	<b>0,00</b>	<b>172,00</b>
<b>Total da Unidade:</b>		<b>1.991.789,00</b>	<b>398.656,55</b>	<b>0,00</b>	<b>0,00</b>	<b>(908.330,90)</b>	<b>1.482.114,65</b>	<b>1.042.585,54</b>	<b>439.529,11</b>



Estado da Paraíba

Poder Executivo

Lei nº 4.320/64

**Prefeitura Municipal de Varzea**

C.N.P.J.: 08.884.066/0001-01

Rua

ENCERRAMENTO/2022

**Demonstrativo de Balanço**  
**Quadro Detalhado da Despesa - QDD**

Demonstrativo Consolidado

Classificação Institucional Funcional-Programática	Dotação Orçamentária (a)	Créditos Adicionais			Cancelamento / Remanejamento de Dotação (e)	Despesa Autorizada (f) = (a + b + c + d + e)	Despesa Empenhada (g)	Dotação Disponível (h) = (f) - (g)
		Suplementares (b)	Especiais (c)	Extraordinários (d)				
<b>02.100 Secretaria de Cultura Desporto e Turismo</b>								
<b>27 812 1046 1065 Construção Reforma de Ginásios de Esportes Poliesportivos e Campo de Futebol</b>								
4490.51 00 1500	12.430,00	0,00	0,00	0,00	0,00	12.430,00	0,00	12.430,00
4490.51 00 1700	30.000,00	0,00	0,00	0,00	0,00	30.000,00	0,00	30.000,00
4490.51 00 1701	27.700,00	0,00	0,00	0,00	0,00	27.700,00	0,00	27.700,00
<b>Total do Projeto:</b>	<b>70.130,00</b>	<b>0,00</b>	<b>0,00</b>	<b>0,00</b>	<b>0,00</b>	<b>70.130,00</b>	<b>0,00</b>	<b>70.130,00</b>
<b>23 695 1068 1066 Implantação de InfraEstrutura Turística</b>								
4490.51 00 1500	5.400,00	0,00	0,00	0,00	0,00	5.400,00	0,00	5.400,00
4490.51 00 1700	25.000,00	0,00	0,00	0,00	0,00	25.000,00	0,00	25.000,00
4490.51 00 1701	20.000,00	0,00	0,00	0,00	0,00	20.000,00	0,00	20.000,00
<b>Total do Projeto:</b>	<b>50.400,00</b>	<b>0,00</b>	<b>0,00</b>	<b>0,00</b>	<b>0,00</b>	<b>50.400,00</b>	<b>0,00</b>	<b>50.400,00</b>
<b>27 812 1046 1068 Construção de um Estádio de Futebol na Sede do Município</b>								
4490.51 00 1500	11.100,00	0,00	0,00	0,00	0,00	11.100,00	0,00	11.100,00
4490.51 00 1700	25.000,00	0,00	0,00	0,00	0,00	25.000,00	0,00	25.000,00
4490.51 00 1701	22.100,00	0,00	0,00	0,00	0,00	22.100,00	0,00	22.100,00
<b>Total do Projeto:</b>	<b>58.200,00</b>	<b>0,00</b>	<b>0,00</b>	<b>0,00</b>	<b>0,00</b>	<b>58.200,00</b>	<b>0,00</b>	<b>58.200,00</b>
<b>23 692 1052 1069 Construção da Casa do Artesanato</b>								
4490.51 00 1500	5.600,00	0,00	0,00	0,00	0,00	5.600,00	0,00	5.600,00
4490.51 00 1700	30.000,00	0,00	0,00	0,00	0,00	30.000,00	0,00	30.000,00
4490.51 00 1701	16.700,00	0,00	0,00	0,00	0,00	16.700,00	0,00	16.700,00
<b>Total do Projeto:</b>	<b>52.300,00</b>	<b>0,00</b>	<b>0,00</b>	<b>0,00</b>	<b>0,00</b>	<b>52.300,00</b>	<b>0,00</b>	<b>52.300,00</b>
<b>27 812 1046 1071 Construção de Academia ao Ar Livre</b>								
4490.51 00 1500	5.600,00	0,00	0,00	0,00	0,00	5.600,00	0,00	5.600,00
4490.51 00 1700	30.000,00	0,00	0,00	0,00	0,00	30.000,00	0,00	30.000,00
4490.51 00 1701	13.400,00	0,00	0,00	0,00	0,00	13.400,00	0,00	13.400,00
<b>Total do Projeto:</b>	<b>49.000,00</b>	<b>0,00</b>	<b>0,00</b>	<b>0,00</b>	<b>0,00</b>	<b>49.000,00</b>	<b>0,00</b>	<b>49.000,00</b>





Estado da Paraíba

Poder Executivo

Lei nº 4.320/64

**Prefeitura Municipal de Varzea**

C.N.P.J.: 08.884.066/0001-01

Rua

ENCERRAMENTO/2022

**Demonstrativo de Balanço**  
**Quadro Detalhado da Despesa - QDD**

Demonstrativo Consolidado

Classificação Institucional Funcional-Programática	Dotação Orçamentária (a)	Créditos Adicionais			Cancelamento / Remanejamento de Dotação (e)	Despesa Autorizada (f) = (a + b + c + d + e)	Despesa Empenhada (g)	Dotação Disponível (h) = (f) - (g)
		Suplementares (b)	Especiais (c)	Extraordinários (d)				
<b>02.100 Secretaria de Cultura Desporto e Turismo</b>								
<b>23 695 1068 1072 Urbanização da Orla do Açude Público Municipal</b>								
4490.51 00 1500	13.400,00	0,00	0,00	0,00	0,00	13.400,00	0,00	13.400,00
4490.51 00 1700	30.000,00	0,00	0,00	0,00	0,00	30.000,00	0,00	30.000,00
4490.51 00 1701	22.100,00	0,00	0,00	0,00	0,00	22.100,00	0,00	22.100,00
<b>Total do Projeto:</b>	<b>65.500,00</b>	<b>0,00</b>	<b>0,00</b>	<b>0,00</b>	<b>0,00</b>	<b>65.500,00</b>	<b>0,00</b>	<b>65.500,00</b>
<b>27 812 1046 1073 Implantação e Desenvolvimento de Núcleo de Esporte Recreativo e Lazer no Município</b>								
3390.30 00 1500	2.300,00	0,00	0,00	0,00	0,00	2.300,00	0,00	2.300,00
3390.30 00 1700	31.900,00	0,00	0,00	0,00	(19.684,00)	12.216,00	0,00	12.216,00
3390.30 00 1701	5.600,00	0,00	0,00	0,00	(5.600,00)	0,00	0,00	0,00
3390.39 00 1500	2.900,00	0,00	0,00	0,00	0,00	2.900,00	0,00	2.900,00
3390.39 00 1700	32.000,00	0,00	0,00	0,00	0,00	32.000,00	0,00	32.000,00
3390.39 00 1701	16.700,00	0,00	0,00	0,00	(16.024,97)	675,03	0,00	675,03
4490.51 00 1500	5.400,00	0,00	0,00	0,00	0,00	5.400,00	0,00	5.400,00
4490.51 00 1700	11.200,00	0,00	0,00	0,00	0,00	11.200,00	0,00	11.200,00
4490.51 00 1701	20.000,00	0,00	0,00	0,00	0,00	20.000,00	0,00	20.000,00
4490.52 00 1500	3.300,00	0,00	0,00	0,00	0,00	3.300,00	0,00	3.300,00
4490.52 00 1700	3.900,00	0,00	0,00	0,00	0,00	3.900,00	0,00	3.900,00
4490.52 00 1701	5.600,00	0,00	0,00	0,00	0,00	5.600,00	0,00	5.600,00
<b>Total do Projeto:</b>	<b>140.800,00</b>	<b>0,00</b>	<b>0,00</b>	<b>0,00</b>	<b>(41.308,97)</b>	<b>99.491,03</b>	<b>0,00</b>	<b>99.491,03</b>
<b>13 392 1070 1074 Construção da Sede da Banda Filarmônica</b>								
4490.51 00 1500	5.400,00	0,00	0,00	0,00	(5.400,00)	0,00	0,00	0,00
<b>Total do Projeto:</b>	<b>5.400,00</b>	<b>0,00</b>	<b>0,00</b>	<b>0,00</b>	<b>(5.400,00)</b>	<b>0,00</b>	<b>0,00</b>	<b>0,00</b>



Estado da Paraíba

Poder Executivo

Lei nº 4.320/64

**Prefeitura Municipal de Varzea**

C.N.P.J.: 08.884.066/0001-01

Rua

ENCERRAMENTO/2022

**Demonstrativo de Balanço**  
**Quadro Detalhado da Despesa - QDD**

Demonstrativo Consolidado

Classificação Institucional Funcional-Programática	Dotação Orçamentária (a)	Créditos Adicionais			Cancelamento / Remanejamento de Dotação (e)	Despesa Autorizada (f) = (a + b + c + d + e)	Despesa Empenhada (g)	Dotação Disponível (h) = (f) - (g)
		Suplementares (b)	Especiais (c)	Extraordinários (d)				
<b>02.100 Secretaria de Cultura Desporto e Turismo</b>								
<b>27 812 1046 2068 Incentivo ao Desporto e Lazer</b>								
3350.41 00 1500	4.300,00	0,00	0,00	0,00	(4.300,00)	0,00	0,00	0,00
3390.32 00 1500	600,00	0,00	0,00	0,00	(600,00)	0,00	0,00	0,00
3390.36 00 1500	1.400,00	0,00	0,00	0,00	(1.400,00)	0,00	0,00	0,00
3390.39 00 1500	600,00	0,00	0,00	0,00	(600,00)	0,00	0,00	0,00
<b>Total da Atividade:</b>	<b>6.900,00</b>	<b>0,00</b>	<b>0,00</b>	<b>0,00</b>	<b>(6.900,00)</b>	<b>0,00</b>	<b>0,00</b>	<b>0,00</b>
<b>23 695 1068 2069 Promoção de Festas Regionais</b>								
3390.30 00 1500	21.800,00	0,00	0,00	0,00	(21.800,00)	0,00	0,00	0,00
3390.30 00 1700	23.500,00	0,00	0,00	0,00	(23.500,00)	0,00	0,00	0,00
3390.30 00 1701	5.600,00	0,00	0,00	0,00	(5.600,00)	0,00	0,00	0,00
3390.36 00 1500	50.000,00	0,00	0,00	0,00	(30.000,00)	20.000,00	1.055,00	18.945,00
3390.36 00 1700	35.200,00	0,00	0,00	0,00	(35.200,00)	0,00	0,00	0,00
3390.36 00 1701	8.800,00	0,00	0,00	0,00	(8.800,00)	0,00	0,00	0,00
3390.39 00 1500	100.000,00	0,00	0,00	0,00	(70.000,00)	30.000,00	1.020,56	28.979,44
3390.39 00 1700	21.300,00	0,00	0,00	0,00	(21.300,00)	0,00	0,00	0,00
3390.39 00 1701	21.300,00	0,00	0,00	0,00	(21.300,00)	0,00	0,00	0,00
<b>Total da Atividade:</b>	<b>287.500,00</b>	<b>0,00</b>	<b>0,00</b>	<b>0,00</b>	<b>(237.500,00)</b>	<b>50.000,00</b>	<b>2.075,56</b>	<b>47.924,44</b>
<b>27 812 1046 2071 Manutenção de Programas Esportivos</b>								
3190.04 00 1500	1.100,00	0,00	0,00	0,00	(1.100,00)	0,00	0,00	0,00
3190.11 00 1500	4.500,00	0,00	0,00	0,00	(4.500,00)	0,00	0,00	0,00
3190.13 00 1500	500,00	0,00	0,00	0,00	(500,00)	0,00	0,00	0,00
3390.30 00 1500	1.100,00	0,00	0,00	0,00	(1.100,00)	0,00	0,00	0,00
3390.36 00 1500	5.700,00	0,00	0,00	0,00	(5.700,00)	0,00	0,00	0,00
3390.39 00 1500	1.100,00	0,00	0,00	0,00	(1.100,00)	0,00	0,00	0,00
4490.52 00 1500	3.300,00	0,00	0,00	0,00	(3.300,00)	0,00	0,00	0,00
<b>Total da Atividade:</b>	<b>17.300,00</b>	<b>0,00</b>	<b>0,00</b>	<b>0,00</b>	<b>(17.300,00)</b>	<b>0,00</b>	<b>0,00</b>	<b>0,00</b>



Estado da Paraíba

Poder Executivo

Lei nº 4.320/64

**Prefeitura Municipal de Varzea**

C.N.P.J.: 08.884.066/0001-01

Rua

ENCERRAMENTO/2022

**Demonstrativo de Balanço**  
**Quadro Detalhado da Despesa - QDD**

Demonstrativo Consolidado

Classificação Institucional Funcional-Programática	Dotação Orçamentária (a)	Créditos Adicionais			Cancelamento / Remanejamento de Dotação (e)	Despesa Autorizada (f) = (a + b + c + d + e)	Despesa Empenhada (g)	Dotação Disponível (h) = (f) - (g)
		Suplementares (b)	Especiais (c)	Extraordinários (d)				
<b>02.100 Secretaria de Cultura Desporto e Turismo</b>								
<b>13 392 1070 2072 Manutenção da Banda Filarmônica Municipal</b>								
3190.04	00 1500	6.000,00	0,00	0,00	0,00	(6.000,00)	0,00	0,00
3190.13	00 1500	1.100,00	0,00	0,00	0,00	(1.100,00)	0,00	0,00
3390.18	00 1500	2.400,00	0,00	0,00	0,00	(2.400,00)	0,00	0,00
3390.30	00 1500	1.100,00	0,00	0,00	0,00	(1.100,00)	0,00	0,00
3390.36	00 1500	600,00	0,00	0,00	0,00	(600,00)	0,00	0,00
3390.39	00 1500	600,00	0,00	0,00	0,00	(600,00)	0,00	0,00
4490.52	00 1500	2.700,00	0,00	0,00	0,00	(2.700,00)	0,00	0,00
<b>Total da Atividade:</b>		<b>14.500,00</b>	<b>0,00</b>	<b>0,00</b>	<b>0,00</b>	<b>(14.500,00)</b>	<b>0,00</b>	<b>0,00</b>
<b>13 122 2016 2073 Manutenção da Secretaria de Cultura Desporto e Turismo</b>								
3190.04	00 1500	1.100,00	0,00	0,00	0,00	0,00	1.100,00	1.100,00
3190.11	00 1500	154.100,00	29.811,00	0,00	0,00	0,00	183.911,00	183.910,42
3190.13	00 1500	1.000,00	20.733,00	0,00	0,00	0,00	21.733,00	21.731,96
3190.16	00 1500	1.100,00	0,00	0,00	0,00	(1.000,00)	100,00	0,00
3190.91	00 1500	1.000,00	0,00	0,00	0,00	(1.000,00)	0,00	0,00
3190.92	00 1500	500,00	0,00	0,00	0,00	0,00	500,00	0,00
3390.14	00 1500	200,00	0,00	0,00	0,00	0,00	200,00	200,00
3390.30	00 1500	16.900,00	5.506,00	0,00	0,00	0,00	22.406,00	22.405,43
3390.32	00 1500	3.300,00	0,00	0,00	0,00	(1.987,00)	1.313,00	0,00
3390.33	00 1500	500,00	0,00	0,00	0,00	0,00	500,00	0,00
3390.36	00 1500	15.200,00	0,00	0,00	0,00	0,00	15.200,00	11.409,00
3390.39	00 1500	4.700,00	0,00	0,00	0,00	0,00	4.700,00	306,00
3390.47	00 1500	500,00	0,00	0,00	0,00	0,00	500,00	0,00
3390.91	00 1500	1.000,00	0,00	0,00	0,00	(1.000,00)	0,00	0,00
3390.92	00 1500	500,00	0,00	0,00	0,00	0,00	500,00	0,00
3390.93	00 1500	500,00	0,00	0,00	0,00	0,00	500,00	0,00
4490.52	00 1500	2.900,00	561,00	0,00	0,00	0,00	3.461,00	3.460,00
4490.52	00 1755	5.400,00	0,00	0,00	0,00	(5.400,00)	0,00	0,00
<b>Total da Atividade:</b>		<b>210.400,00</b>	<b>56.611,00</b>	<b>0,00</b>	<b>0,00</b>	<b>(10.387,00)</b>	<b>256.624,00</b>	<b>243.222,81</b>





Estado da Paraíba

Poder Executivo

Lei nº 4.320/64

**Prefeitura Municipal de Varzea**

C.N.P.J.: 08.884.066/0001-01

Rua

ENCERRAMENTO/2022

**Demonstrativo de Balanço**  
**Quadro Detalhado da Despesa - QDD**

Demonstrativo Consolidado

Classificação Institucional Funcional-Programática	Dotação Orçamentária (a)	Créditos Adicionais			Cancelamento / Remanejamento de Dotação (e)	Despesa Autorizada (f) = (a + b + c + d + e)	Despesa Empenhada (g)	Dotação Disponível (h) = (f) - (g)
		Suplementares (b)	Especiais (c)	Extraordinários (d)				
<b>02.100 Secretaria de Cultura Desporto e Turismo</b>								
<b>23 695 1068 2091 Programa Cultura de Incentivo a Quadrilhas Juninas Urbanas</b>								
3390.30 00 1500	3.300,00	0,00	0,00	0,00	(3.300,00)	0,00	0,00	0,00
3390.36 00 1500	6.100,00	1.901,00	0,00	0,00	0,00	8.001,00	8.000,00	1,00
3390.39 00 1500	6.100,00	1.901,00	0,00	0,00	0,00	8.001,00	8.000,00	1,00
<b>Total da Atividade:</b>	<b>15.500,00</b>	<b>3.802,00</b>	<b>0,00</b>	<b>0,00</b>	<b>(3.300,00)</b>	<b>16.002,00</b>	<b>16.000,00</b>	<b>2,00</b>
<b>13 392 2016 2103 Manutenção das Ações emergenciais para o Setor Cultural Lei Aldir Blanc COVID</b>								
3350.43 00 1899	5.200,00	0,00	0,00	0,00	(5.200,00)	0,00	0,00	0,00
3390.31 00 1899	25.900,00	0,00	0,00	0,00	(25.900,00)	0,00	0,00	0,00
3390.36 00 1899	12.400,00	0,00	0,00	0,00	(12.400,00)	0,00	0,00	0,00
3390.39 00 1899	9.300,00	0,00	0,00	0,00	(9.300,00)	0,00	0,00	0,00
3390.47 00 1899	1.000,00	0,00	0,00	0,00	(1.000,00)	0,00	0,00	0,00
<b>Total da Atividade:</b>	<b>53.800,00</b>	<b>0,00</b>	<b>0,00</b>	<b>0,00</b>	<b>(53.800,00)</b>	<b>0,00</b>	<b>0,00</b>	<b>0,00</b>
<b>Total da Unidade:</b>	<b>1.097.630,00</b>	<b>60.413,00</b>	<b>0,00</b>	<b>0,00</b>	<b>(390.395,97)</b>	<b>767.647,03</b>	<b>261.298,37</b>	<b>506.348,66</b>



Estado da Paraíba  
Poder Executivo

**Prefeitura Municipal de Varzea**

C.N.P.J.: 08.884.066/0001-01  
Rua

**Lei nº 4.320/64**

**ENCERRAMENTO/2022**

**Demonstrativo de Balanço**  
**Quadro Detalhado da Despesa - QDD**

Demonstrativo Consolidado

Classificação Institucional Funcional-Programática	Dotação Orçamentária (a)	Créditos Adicionais			Cancelamento / Remanejamento de Dotação (e)	Despesa Autorizada (f) = (a + b + c + d + e)	Despesa Empenhada (g)	Dotação Disponível (h) = (f) - (g)
		Suplementares (b)	Especiais (c)	Extraordinários (d)				
<b>99.999 Reserva de Contingência</b>								
<b>99 999 9999 9001 Reserva de Contingência</b>								
9999.99 00 1500	209.780,00	0,00	0,00	0,00	0,00	209.780,00	0,00	209.780,00
<b>Total da Atividade:</b>	<b>209.780,00</b>	<b>0,00</b>	<b>0,00</b>	<b>0,00</b>	<b>0,00</b>	<b>209.780,00</b>	<b>0,00</b>	<b>209.780,00</b>
<b>Total da Unidade:</b>	<b>209.780,00</b>	<b>0,00</b>	<b>0,00</b>	<b>0,00</b>	<b>0,00</b>	<b>209.780,00</b>	<b>0,00</b>	<b>209.780,00</b>
<b>Total Geral:</b>	<b>25.086.719,00</b>	<b>8.749.076,14</b>	<b>461.746,84</b>	<b>0,00</b>	<b>(9.210.822,98)</b>	<b>25.086.719,00</b>	<b>21.730.009,79</b>	<b>3.356.709,21</b>

\_\_\_\_\_  
ADERALDO SERAFIM DE  
SOUSA  
Contador CRC/PB 3647

\_\_\_\_\_  
OTONI COSTA DE MEDEIROS  
Prefeito



Estado da Paraíba

Poder Executivo

**Prefeitura Municipal de Varzea**

C.N.P.J.: 08.884.066/0001-01

Município de Várzea

Rua

**Decreto****ENCERRAMENTO/2022**

Decreto nº 00022022

Em, 03 de Janeiro de 2022.

**DISPÕE SOBRE A ABERTURA DE UM CRÉDITO  
ADICIONAL SUPLEMENTAR, E DÁ OUTRAS  
PROVIDÊNCIAS**

O PREFEITO CONSTITUCIONAL DO MUNICÍPIO DE VÁRZEA, no uso de suas atribuições legais e de conformidade com o que dispõe a Lei nº 00109/2021, de 16 de Novembro de 2021.

Art. 1º - Abre Crédito Adicional Suplementar na quantia de R\$ 129.274,00 (Cento e Vinte e Nove Mil, Duzentos e Setenta e Quatro Reais) destinado ao reforço de dotações no Orçamento vigente, conforme discriminação abaixo:

**02.010 Gabinete do Prefeito**

04 122 2002 2003 Manutenção das atividades do Gabinete do Prefeito

3190.13 00 OBRIGAÇÕES PATRONAIS

Total de Suplementações: Recursos não Vinculados de Impostos 3.726,00

Total da Unidade: 3.726,00

**02.020 Secretaria de Administração**

04 122 2017 2008 Manutenção das atividades da Secretaria de Administração

3190.92 00 DESPESAS DE EXERCÍCIOS ANTERIORES

Total de Suplementações: Recursos não Vinculados de Impostos 2.001,00

3390.92 00 DESPESAS DE EXERCÍCIOS ANTERIORES

Total de Suplementações: Recursos não Vinculados de Impostos 8.400,00

Total da Unidade: 10.401,00

**02.021 Secretaria de Controle Interno**

04 122 2020 2076 Manutenção das Atividades da Secretaria de Controle Interno

3190.13 00 OBRIGAÇÕES PATRONAIS

Total de Suplementações: Recursos não Vinculados de Impostos 72,00

Total da Unidade: 72,00

**02.030 Secretaria de Planejamento e Finanças**

04 123 2005 2009 Manutenção das atividades da SEPLAF

3190.13 00 OBRIGAÇÕES PATRONAIS





Estado da Paraíba

Poder Executivo

**Prefeitura Municipal de Varzea**

C.N.P.J.: 08.884.066/0001-01

Município de Várzea

Rua

**Decreto****ENCERRAMENTO/2022****02.030 Secretaria de Planejamento e Finanças**

04 123 2005 2009 Manutenção das atividades da SEPLAF

Total de Suplementações: Recursos não Vinculados de Impostos 655,00

3390.92 00 DESPESAS DE EXERCÍCIOS ANTERIORES

Total de Suplementações: Recursos não Vinculados de Impostos 3.976,00

Total da Unidade: 4.631,00

**02.040 Secretaria de Educação**

12 361 1034 2016 Manutenção do Transporte Escolar - Ensino Fundamental

3390.93 00 INDENIZAÇÕES E RESTITUIÇÕES

Total de Suplementações: Transferências do Estado referentes a Convênios e Instru 1.442,00

12 361 1026 2019 Manutenção do Desenvolvimento do Ensino - MDE

3390.92 00 DESPESAS DE EXERCÍCIOS ANTERIORES

Total de Suplementações: Recursos não Vinculados de Impostos 2.468,00

12 361 1026 2022 Manutenção do Salário Educação

3190.92 00 DESPESAS DE EXERCÍCIOS ANTERIORES

Total de Suplementações: Transferência do Salário - Educação 4.901,00

3390.92 00 DESPESAS DE EXERCÍCIOS ANTERIORES

Total de Suplementações: Transferência do Salário - Educação 4.901,00

12 365 1023 2025 Manutenção da Educação Infantil e Creche - FUNDEB - 30%

3190.13 00 OBRIGAÇÕES PATRONAIS

Total de Suplementações: Transferências do FUNDEB - Impostos e Transferências 101,00

12 365 1023 2026 Manutenção da Educação Infantil e Creche - FUNDEB 70%

3190.11 00 VENCIMENTOS E VANTAGENS FIXAS - PESSOAL CIVIL

Total de Suplementações: Transferências do FUNDEB - Complementação da Uniã 9.450,00

Total da Unidade: 23.263,00

**02.050 Secretaria de Saúde**

10 301 2015 2033 Manutenção das atividades administrativas da Secretaria de Saúde

3190.92 00 DESPESAS DE EXERCÍCIOS ANTERIORES

Total de Suplementações: Recursos não Vinculados de Impostos 1.695,00

3390.92 00 DESPESAS DE EXERCÍCIOS ANTERIORES

Total de Suplementações: Recursos não Vinculados de Impostos 7.098,00



Estado da Paraíba

Poder Executivo

**Prefeitura Municipal de Varzea**

C.N.P.J.: 08.884.066/0001-01

Município de Várzea

Rua

**Decreto****ENCERRAMENTO/2022****02.050 Secretaria de Saúde**

Total da Unidade: 8.793,00

**02.051 Fundo Municipal de Saúde**

10 305 1005 2039 Manutenção das Ações e Serviços Públicos de Saúde da Vigilância em Saúde

3190.13 00 OBRIGAÇÕES PATRONAIS

Total de Suplementações: Transferências Fundo a Fundo de Recursos do SUS prov: 356,00

10 122 1021 2098 Manutenção das atividades de enfrentamento emergencial do coronavírus (COVID-19)

3190.04 00 CONTRATAÇÃO POR TEMPO DETERMINADO

Total de Suplementações: Transferências Fundo a Fundo de Recursos do SUS prov: 13.581,00

3190.13 00 OBRIGAÇÕES PATRONAIS

Total de Suplementações: Transferências Fundo a Fundo de Recursos do SUS prov: 1.559,00

Total da Unidade: 15.496,00

**02.060 Secretaria de Trabalho e Assistência Social**

08 244 2018 2044 Manutenção das atividades administrativas da SETRAS

3190.13 00 OBRIGAÇÕES PATRONAIS

Total de Suplementações: Recursos não Vinculados de Impostos 3.782,00

08 243 2018 2045 Manutenção do Conselho Tutelar

3190.13 00 OBRIGAÇÕES PATRONAIS

Total de Suplementações: Recursos não Vinculados de Impostos 928,00

Total da Unidade: 4.710,00

**02.061 Fundo Municipal de Assistência Social**

08 244 1006 2053 Manut. dos Serviços de Proteção e Atendimento Integral a Família - PAIF/CRAS

3390.39 00 OUTROS SERVIÇOS DE TERCEIROS - PESSOA JURÍDICA

Total de Suplementações: Transferência de Recursos do Fundo Nacional de Assistê 3.332,00

Total da Unidade: 3.332,00

**02.070 Secretaria de Infra-Estrutura e Habitação**

15 122 2013 2058 Manutenção da SEINFRAH

3190.13 00 OBRIGAÇÕES PATRONAIS

Total de Suplementações: Recursos não Vinculados de Impostos 7.461,00

3190.92 00 DESPESAS DE EXERCÍCIOS ANTERIORES



Estado da Paraíba

Poder Executivo

**Prefeitura Municipal de Varzea**

C.N.P.J.: 08.884.066/0001-01

Município de Várzea

Rua

**Decreto****ENCERRAMENTO/2022****02.070 Secretaria de Infra-Estrutura e Habitação**

15 122 2013 2058 Manutenção da SEINFRAH

Total de Suplementações: Recursos não Vinculados de Impostos 1.178,00

3390.92 00 DESPESAS DE EXERCÍCIOS ANTERIORES

Total de Suplementações: Recursos não Vinculados de Impostos 43.430,00

Total da Unidade: 52.069,00

**02.090 Secretaria de Agricultura e Pecuária**

20 122 2014 2063 Manutenção do programa de apoio administrativo da SEAPEC

3190.13 00 OBRIGAÇÕES PATRONAIS

Total de Suplementações: Recursos não Vinculados de Impostos 1.798,00

Total da Unidade: 1.798,00

**02.100 Secretaria de Cultura, Desporto e Turismo**

13 122 2016 2073 Manutenção da Secretaria de Cultura, Desporto e Turismo

3190.13 00 OBRIGAÇÕES PATRONAIS

Total de Suplementações: Recursos não Vinculados de Impostos 983,00

Total da Unidade: 983,00

**Total de Suplementações: Recursos não Vinculados de Impostos 129.274,00**

Art. 2º - Constituem fontes de recursos para cobertura do presente crédito de que trata o artigo 1º deste Decreto, Anulação Parcial de dotações consignadas no Orçamento vigente, no valor de R\$ 129.274,00 (Cento e Vinte e Nove Mil, Duzentos e Setenta e Quatro Reais), como abaixo especificado:

**02.010 Gabinete do Prefeito**

04 122 2002 2003 Manutenção das atividades do Gabinete do Prefeito

3390.35 00 SERVIÇOS DE CONSULTORIA

Total de Anulações: Recursos não Vinculados de Impostos 3.726,00

Total da Unidade: 3.726,00

**02.020 Secretaria de Administração**

04 122 2017 2008 Manutenção das atividades da Secretaria de Administração

3390.30 00 MATERIAL DE CONSUMO

Total de Anulações: Recursos não Vinculados de Impostos 10.401,00

Total da Unidade: 10.401,00





Estado da Paraíba  
Poder Executivo

**Prefeitura Municipal de Varzea**

C.N.P.J.: 08.884.066/0001-01

Município de Várzea

Rua

**Decreto**

**ENCERRAMENTO/2022**

**02.021 Secretaria de Controle Interno**

04 122 2020 2076 Manutenção das Atividades da Secretaria de Controle Interno

3390.40 00 SERVIÇOS DE TECNOLOGIA DA INFORMAÇÃO E  
COMUNICAÇÃO - PJ

Total de Anulações: Recursos não Vinculados de Impostos 72,00

Total da Unidade: 72,00

**02.030 Secretaria de Planejamento e Finanças**

04 123 2005 2009 Manutenção das atividades da SEPLAF

3390.36 00 OUTROS SERVIÇOS DE TERCEIROS - PESSOA FÍSICA

Total de Anulações: Recursos não Vinculados de Impostos 4.631,00

Total da Unidade: 4.631,00

**02.040 Secretaria de Educação**

12 361 1026 2019 Manutenção do Desenvolvimento do Ensino - MDE

3390.36 00 OUTROS SERVIÇOS DE TERCEIROS - PESSOA FÍSICA

Total de Anulações: Recursos de Precatórios do FUNDEF 23.263,00

Total da Unidade: 23.263,00

**02.050 Secretaria de Saúde**

10 122 2015 2100 Manutenção das atividades de enfrentamento emergencial do coronavírus (COVID-19)

3190.11 00 VENCIMENTOS E VANTAGENS FIXAS - PESSOAL CIVIL

Total de Anulações: Recursos Vinculados de Impostos - ASPS 8.793,00

Total da Unidade: 8.793,00

**02.051 Fundo Municipal de Saúde**

10 301 1021 2097 Manutenção das Ações e Serviços Públicos de Saúde - Atenção Básica

3390.31 00 PREMIAÇÕES CULTURAIS, ARTÍSTICAS, CIENTÍFICAS,  
DESPORTIVAS E OUTRAS

Total de Anulações: Transferências Fundo a Fundo de Recursos do SUS provenientes 15.496,00

Total da Unidade: 15.496,00

**02.060 Secretaria de Trabalho e Assistência Social**

08 243 2018 2045 Manutenção do Conselho Tutelar

3390.30 00 MATERIAL DE CONSUMO

Total de Anulações: Recursos não Vinculados de Impostos 4.710,00



Estado da Paraíba

Poder Executivo

**Prefeitura Municipal de Varzea**

C.N.P.J.: 08.884.066/0001-01

Município de Várzea

Rua

**Decreto****ENCERRAMENTO/2022****02.060 Secretaria de Trabalho e Assistência Social**

Total da Unidade: 4.710,00

**02.061 Fundo Municipal de Assistência Social**

08 244 1055 2054 Manutenção das Atividades de Gestão de Co-Financiamento - IGDPBF

3390.39 00 OUTROS SERVIÇOS DE TERCEIROS - PESSOA JURÍDICA

Total de Anulações: Transferência de Recursos do Fundo Nacional de Assistência S 3.332,00

Total da Unidade: 3.332,00

**02.070 Secretaria de Infra-Estrutura e Habitação**

15 122 2013 2058 Manutenção da SEINFRAH

3390.30 00 MATERIAL DE CONSUMO

Total de Anulações: Transferência da União Referente a Royalties do Petróleo e Gá 52.069,00

Total da Unidade: 52.069,00

**02.090 Secretaria de Agricultura e Pecuária**

20 122 2014 2063 Manutenção do programa de apoio administrativo da SEAPEC

3390.35 00 SERVIÇOS DE CONSULTORIA

Total de Anulações: Recursos não Vinculados de Impostos 1.798,00

Total da Unidade: 1.798,00

**02.100 Secretaria de Cultura, Desporto e Turismo**

13 392 1070 2072 Manutenção da Banda Filarmônica Municipal

3190.13 00 OBRIGAÇÕES PATRONAIS

Total de Anulações: Recursos não Vinculados de Impostos 983,00

Total da Unidade: 983,00

**Total de Anulações: Recursos não Vinculados de Impostos 129.274,00**

Art. 3º - Este Decreto entra em vigor nesta data.

Art. 4º - Revogando-se as disposições em contrário.

Município de Várzea em, 03 de Janeiro de 2022.



Estado da Paraíba

Poder Executivo

**Prefeitura Municipal de Varzea**

C.N.P.J.: 08.884.066/0001-01

Município de Várzea

Rua

**Decreto**

**ENCERRAMENTO/2022**

---

OTONI COSTA DE MEDEIROS  
Prefeito





Estado da Paraíba

Poder Executivo

**Prefeitura Municipal de Varzea**

C.N.P.J.: 08.884.066/0001-01

Município de Várzea

Rua

**Decreto****ENCERRAMENTO/2022**

Decreto nº 00032022

Em, 01 de Fevereiro de 2022.

**DISPÕE SOBRE A ABERTURA DE UM CRÉDITO  
ADICIONAL SUPLEMENTAR, E DÁ OUTRAS  
PROVIDÊNCIAS**

O PREFEITO CONSTITUCIONAL DO MUNICÍPIO DE VÁRZEA, no uso de suas atribuições legais e de conformidade com o que dispõe a Lei nº 00109/2021, de 16 de Novembro de 2021.

Art. 1º - Abre Crédito Adicional Suplementar na quantia de R\$ 84.626,00 (Oitenta e Quatro Mil, Seiscentos e Vinte e Seis Reais) destinado ao reforço de dotações no Orçamento vigente, conforme discriminação abaixo:

**02.010 Gabinete do Prefeito**

04 122 2002 2003 Manutenção das atividades do Gabinete do Prefeito

3190.13 00 OBRIGAÇÕES PATRONAIS

Total de Suplementações: Recursos não Vinculados de Impostos 5.565,00

Total da Unidade: 5.565,00

**02.011 Secretaria de Coordenação e Articulação Política**

04 122 0002 2007 Manutenção da Sec. de Coordenação e Articulação Política

3190.13 00 OBRIGAÇÕES PATRONAIS

Total de Suplementações: Recursos não Vinculados de Impostos 235,00

Total da Unidade: 235,00

**02.021 Secretaria de Controle Interno**

04 122 2020 2076 Manutenção das Atividades da Secretaria de Controle Interno

3190.13 00 OBRIGAÇÕES PATRONAIS

Total de Suplementações: Recursos não Vinculados de Impostos 1.446,00

Total da Unidade: 1.446,00

**02.030 Secretaria de Planejamento e Finanças**

04 123 2005 2009 Manutenção das atividades da SEPLAF

3190.13 00 OBRIGAÇÕES PATRONAIS

Total de Suplementações: Recursos não Vinculados de Impostos 3.720,00

Total da Unidade: 3.720,00



Estado da Paraíba

Poder Executivo

**Prefeitura Municipal de Varzea**

C.N.P.J.: 08.884.066/0001-01

Município de Várzea

Rua

**Decreto****ENCERRAMENTO/2022****02.040 Secretaria de Educação**

12	361	1026	2011	Manutenção das atividades dos Profissionais da Educação - FUNDEB - 70%	
	3190.04	00		CONTRATAÇÃO POR TEMPO DETERMINADO	
Total de Suplementações: Transferências do FUNDEB - Impostos e Transferências					1.000,00
12	365	1023	2025	Manutenção da Educação Infantil e Creche - FUNDEB - 30%	
	3190.13	00		OBRIGAÇÕES PATRONAIS	
Total de Suplementações: Transferências do FUNDEB - Impostos e Transferências					3.509,00
Total da Unidade:					4.509,00

**02.050 Secretaria de Saúde**

10	301	2015	2033	Manutenção das atividades administrativas da Secretaria de Saúde	
	3390.40	00		SERVIÇOS DE TECNOLOGIA DA INFORMAÇÃO E COMUNICAÇÃO - PJ	
Total de Suplementações: Recursos Vinculados de Impostos - ASPS					801,00
Total da Unidade:					801,00

**02.051 Fundo Municipal de Saúde**

10	301	1021	2097	Manutenção das Ações e Serviços Públicos de Saúde - Atenção Básica	
	3190.04	00		CONTRATAÇÃO POR TEMPO DETERMINADO	
Total de Suplementações: Transferências Fundo a Fundo de Recursos do SUS provi					8.230,00
10	122	1021	2098	Manutenção das atividades de enfrentamento emergencial do coronavírus (COVID-19)	
	3190.04	00		CONTRATAÇÃO POR TEMPO DETERMINADO	
Total de Suplementações: Transferências Fundo a Fundo de Recursos do SUS provi					31.617,00
Total da Unidade:					39.847,00

**02.060 Secretaria de Trabalho e Assistência Social**

08	244	2018	2044	Manutenção das atividades administrativas da SETRAS	
	3190.13	00		OBRIGAÇÕES PATRONAIS	
Total de Suplementações: Recursos não Vinculados de Impostos					6.929,00
08	243	2018	2045	Manutenção do Conselho Tutelar	
	3190.13	00		OBRIGAÇÕES PATRONAIS	
Total de Suplementações: Recursos não Vinculados de Impostos					1.273,00
Total da Unidade:					8.202,00



Estado da Paraíba

Poder Executivo

**Prefeitura Municipal de Varzea**

C.N.P.J.: 08.884.066/0001-01

Município de Várzea

Rua

**Decreto****ENCERRAMENTO/2022****02.061 Fundo Municipal de Assistência Social**

08 244 1006 2053 Manut. dos Serviços de Proteção e Atendimento Integral a Família - PAIF/CRAS

3390.39 00 OUTROS SERVIÇOS DE TERCEIROS - PESSOA JURÍDICA

Total de Suplementações: Transferência de Recursos do Fundo Nacional de Assistê 3.431,00

Total da Unidade: 3.431,00

**02.070 Secretaria de Infra-Estrutura e Habitação**

15 122 2013 2058 Manutenção da SEINFRAH

3190.13 00 OBRIGAÇÕES PATRONAIS

Total de Suplementações: Recursos não Vinculados de Impostos 10.361,00

Total da Unidade: 10.361,00

**02.080 Secretaria de Meio Ambiente e Mineração**

18 122 2019 2062 Manutenção da Secretaria de Meio Ambiente e Mineração

3190.13 00 OBRIGAÇÕES PATRONAIS

Total de Suplementações: Recursos não Vinculados de Impostos 1.266,00

Total da Unidade: 1.266,00

**02.090 Secretaria de Agricultura e Pecuária**

20 122 2014 2063 Manutenção do programa de apoio administrativo da SEAPEC

3190.13 00 OBRIGAÇÕES PATRONAIS

Total de Suplementações: Recursos não Vinculados de Impostos 3.189,00

Total da Unidade: 3.189,00

**02.100 Secretaria de Cultura, Desporto e Turismo**

13 122 2016 2073 Manutenção da Secretaria de Cultura, Desporto e Turismo

3190.13 00 OBRIGAÇÕES PATRONAIS

Total de Suplementações: Recursos não Vinculados de Impostos 2.054,00

Total da Unidade: 2.054,00

**Total de Suplementações: Recursos não Vinculados de Impostos 84.626,00**

Art. 2º - Constituem fontes de recursos para cobertura do presente crédito de que trata o artigo 1º deste Decreto, Anulação Parcial de dotações consignadas no Orçamento vigente, no valor de R\$ 84.626,00 (Oitenta e Quatro Mil, Seiscentos e Vinte e Seis Reais), como abaixo especificado:

**02.010 Gabinete do Prefeito**





Estado da Paraíba  
Poder Executivo

**Prefeitura Municipal de Varzea**  
C.N.P.J.: 08.884.066/0001-01  
Município de Várzea  
Rua  
**Decreto**

**ENCERRAMENTO/2022**

**02.010 Gabinete do Prefeito**

04 122 2002 2003 Manutenção das atividades do Gabinete do Prefeito

3390.36 00 OUTROS SERVIÇOS DE TERCEIROS - PESSOA FÍSICA

Total de Anulações: Recursos não Vinculados de Impostos 5.565,00

Total da Unidade: 5.565,00

**02.011 Secretaria de Coordenação e Articulação Política**

04 122 0002 2007 Manutenção da Sec. de Coordenação e Articulação Política

3190.04 00 CONTRATAÇÃO POR TEMPO DETERMINADO

Total de Anulações: Recursos não Vinculados de Impostos 235,00

Total da Unidade: 235,00

**02.021 Secretaria de Controle Interno**

04 122 2020 2076 Manutenção das Atividades da Secretaria de Controle Interno

3390.30 00 MATERIAL DE CONSUMO

Total de Anulações: Recursos não Vinculados de Impostos 1.446,00

Total da Unidade: 1.446,00

**02.030 Secretaria de Planejamento e Finanças**

04 123 2005 2009 Manutenção das atividades da SEPLAF

3390.40 00 SERVIÇOS DE TECNOLOGIA DA INFORMAÇÃO E  
COMUNICAÇÃO - PJ

Total de Anulações: Recursos não Vinculados de Impostos 3.720,00

Total da Unidade: 3.720,00

**02.040 Secretaria de Educação**

12 365 1023 2010 Manutenção da Educação Infantil e Creche

3390.39 00 OUTROS SERVIÇOS DE TERCEIROS - PESSOA JURÍDICA

Total de Anulações: Recursos não Vinculados de Impostos 4.509,00

Total da Unidade: 4.509,00

**02.050 Secretaria de Saúde**

10 301 2015 2033 Manutenção das atividades administrativas da Secretaria de Saúde

3390.91 00 SENTENÇAS JUDICIAIS

Total de Anulações: Recursos não Vinculados de Impostos 801,00



Estado da Paraíba  
Poder Executivo

**Prefeitura Municipal de Varzea**  
C.N.P.J.: 08.884.066/0001-01  
Município de Várzea  
Rua  
**Decreto**

**ENCERRAMENTO/2022**

**02.050 Secretaria de Saúde**

Total da Unidade: 801,00

**02.051 Fundo Municipal de Saúde**

10 301 1021 2097 Manutenção das Ações e Serviços Públicos de Saúde - Atenção Básica

3390.30 00 MATERIAL DE CONSUMO

Total de Anulações: Transferências Fundo a Fundo de Recursos do SUS provenientes 39.847,00

Total da Unidade: 39.847,00

**02.060 Secretaria de Trabalho e Assistência Social**

08 244 1069 1027 Construção de Cozinha Comunitária

3390.36 00 OUTROS SERVIÇOS DE TERCEIROS - PESSOA FÍSICA

Total de Anulações: Transferências de Convênios e Instrumentos Congêneres vincu 8.202,00

Total da Unidade: 8.202,00

**02.061 Fundo Municipal de Assistência Social**

08 244 1055 2051 Manutenção de Outros Programas do FNAS

3390.39 00 OUTROS SERVIÇOS DE TERCEIROS - PESSOA JURÍDICA

Total de Anulações: Transferência de Recursos do Fundo Nacional de Assistência S 3.431,00

Total da Unidade: 3.431,00

**02.070 Secretaria de Infra-Estrutura e Habitação**

15 122 2013 2058 Manutenção da SEINFRAH

3390.36 00 OUTROS SERVIÇOS DE TERCEIROS - PESSOA FÍSICA

Total de Anulações: Recursos não Vinculados de Impostos 10.361,00

Total da Unidade: 10.361,00

**02.080 Secretaria de Meio Ambiente e Mineração**

18 122 2019 2062 Manutenção da Secretaria de Meio Ambiente e Mineração

3390.32 00 MATERIAL, BEM OU SERVIÇO PARA DISTRIBUIÇÃO GRATUITA

Total de Anulações: Recursos não Vinculados de Impostos 1.266,00

Total da Unidade: 1.266,00

**02.090 Secretaria de Agricultura e Pecuária**



Estado da Paraíba

Poder Executivo

**Prefeitura Municipal de Varzea**

C.N.P.J.: 08.884.066/0001-01

Município de Várzea

Rua

**Decreto****ENCERRAMENTO/2022****02.090 Secretaria de Agricultura e Pecuária**

20 605 2014 2104 MANUTENCAO DE MERCADOS, FEIRAS E MATADOUROS

3190.04 00 CONTRATAÇÃO POR TEMPO DETERMINADO

Total de Anulações: Recursos não Vinculados de Impostos 3.189,00

Total da Unidade: 3.189,00

**02.100 Secretaria de Cultura, Desporto e Turismo**

27 812 1046 2071 Manutenção de Programas Esportivos

3190.11 00 VENCIMENTOS E VANTAGENS FIXAS - PESSOAL CIVIL

Total de Anulações: Recursos não Vinculados de Impostos 2.054,00

Total da Unidade: 2.054,00

**Total de Anulações: Recursos não Vinculados de Impostos 84.626,00**

Art. 3º - Este Decreto entra em vigor nesta data.

Art. 4º - Revogando-se as disposições em contrário.

Município de Várzea em, 01 de Fevereiro de 2022.

---

 OTONI COSTA DE MEDEIROS  
 Prefeito



Estado da Paraíba

Poder Executivo

**Prefeitura Municipal de Varzea**

C.N.P.J.: 08.884.066/0001-01

Município de Várzea

Rua

**Decreto****ENCERRAMENTO/2022**

Decreto nº 00062022

Em, 02 de Março de 2022.

**DISPÕE SOBRE A ABERTURA DE UM CRÉDITO  
ADICIONAL SUPLEMENTAR, E DÁ OUTRAS  
PROVIDÊNCIAS**

O PREFEITO CONSTITUCIONAL DO MUNICÍPIO DE VÁRZEA, no uso de suas atribuições legais e de conformidade com o que dispõe a Lei nº 00109/2021, de 16 de Novembro de 2021.

Art. 1º - Abre Crédito Adicional Suplementar na quantia de R\$ 120.002,00 (Cento e Vinte Mil, Dois Reais) destinado ao reforço de dotações no Orçamento vigente, conforme discriminação abaixo:

**02.010 Gabinete do Prefeito**

04 122 2002 2003 Manutenção das atividades do Gabinete do Prefeito

3190.13 00 OBRIGAÇÕES PATRONAIS

Total de Suplementações: Recursos não Vinculados de Impostos 6.198,00

Total da Unidade: 6.198,00

**02.011 Secretaria de Coordenação e Articulação Política**

04 122 0002 2007 Manutenção da Sec. de Coordenação e Articulação Política

3190.13 00 OBRIGAÇÕES PATRONAIS

Total de Suplementações: Recursos não Vinculados de Impostos 1.349,00

Total da Unidade: 1.349,00

**02.020 Secretaria de Administração**

04 122 2017 2008 Manutenção das atividades da Secretaria de Administração

3390.14 00 DIÁRIAS - CIVIL

Total de Suplementações: Recursos não Vinculados de Impostos 26,00

Total da Unidade: 26,00

**02.021 Secretaria de Controle Interno**

04 122 2020 2076 Manutenção das Atividades da Secretaria de Controle Interno

3190.13 00 OBRIGAÇÕES PATRONAIS

Total de Suplementações: Recursos não Vinculados de Impostos 1.880,00

Total da Unidade: 1.880,00





Estado da Paraíba

Poder Executivo

**Prefeitura Municipal de Varzea**

C.N.P.J.: 08.884.066/0001-01

Município de Várzea

Rua

**Decreto****ENCERRAMENTO/2022****02.030 Secretaria de Planejamento e Finanças**

04 123 2005 2009 Manutenção das atividades da SEPLAF

3190.13 00 OBRIGAÇÕES PATRONAIS

Total de Suplementações: Recursos não Vinculados de Impostos 4.034,00

Total da Unidade: 4.034,00

**02.040 Secretaria de Educação**

12 361 1026 2011 Manutenção das atividades dos Profissionais da Educação - FUNDEB - 70%

3190.04 00 CONTRATAÇÃO POR TEMPO DETERMINADO

Total de Suplementações: Transferências do FUNDEB - Impostos e Transferências 3.173,00

12 361 1026 2019 Manutenção do Desenvolvimento do Ensino - MDE

3390.30 00 MATERIAL DE CONSUMO

Total de Suplementações: Recursos Vinculados de Impostos - MDE 8.370,00

3390.36 00 OUTROS SERVIÇOS DE TERCEIROS - PESSOA FÍSICA

Total de Suplementações: Recursos Vinculados de Impostos - MDE 2.744,00

3390.47 00 OBRIGAÇÕES TRIBUTÁRIAS E CONTRIBUTIVAS

Total de Suplementações: Recursos Vinculados de Impostos - MDE 1.937,00

12 365 1023 2025 Manutenção da Educação Infantil e Creche - FUNDEB - 30%

3190.13 00 OBRIGAÇÕES PATRONAIS

Total de Suplementações: Transferências do FUNDEB - Impostos e Transferências 3.657,00

Total da Unidade: 19.881,00

**02.050 Secretaria de Saúde**

10 301 2015 2033 Manutenção das atividades administrativas da Secretaria de Saúde

3390.14 00 DIÁRIAS - CIVIL

Total de Suplementações: Recursos Vinculados de Impostos - ASPS 26,00

3390.47 00 OBRIGAÇÕES TRIBUTÁRIAS E CONTRIBUTIVAS

Total de Suplementações: Recursos Vinculados de Impostos - ASPS 565,00

4490.30 00 MATERIAL DE CONSUMO

Total de Suplementações: Recursos Vinculados de Impostos - ASPS 12.198,00

Total da Unidade: 12.789,00

**02.051 Fundo Municipal de Saúde**

10 301 1021 2097 Manutenção das Ações e Serviços Públicos de Saúde - Atenção Básica



Estado da Paraíba

Poder Executivo

**Prefeitura Municipal de Varzea**

C.N.P.J.: 08.884.066/0001-01

Município de Várzea

Rua

**Decreto****ENCERRAMENTO/2022****02.051 Fundo Municipal de Saúde**

10	301	1021	2097	Manutenção das Ações e Serviços Públicos de Saúde - Atenção Básica	
	3190.04	00		CONTRATAÇÃO POR TEMPO DETERMINADO	
Total de Suplementações: Transferências Fundo a Fundo de Recursos do SUS prov					8.333,00
10	122	1021	2098	Manutenção das atividades de enfrentamento emergencial do coronavírus (COVID-19)	
	3190.04	00		CONTRATAÇÃO POR TEMPO DETERMINADO	
Total de Suplementações: Transferências Fundo a Fundo de Recursos do SUS prov					30.180,00
	3390.39	00		OUTROS SERVIÇOS DE TERCEIROS - PESSOA JURÍDICA	
Total de Suplementações: Transferências Fundo a Fundo de Recursos do SUS prov					1.370,00
Total da Unidade:					39.883,00

**02.060 Secretaria de Trabalho e Assistência Social**

08	244	2018	2044	Manutenção das atividades administrativas da SETRAS	
	3190.13	00		OBRIGAÇÕES PATRONAIS	
Total de Suplementações: Recursos não Vinculados de Impostos					6.810,00
08	243	2018	2045	Manutenção do Conselho Tutelar	
	3190.13	00		OBRIGAÇÕES PATRONAIS	
Total de Suplementações: Recursos não Vinculados de Impostos					1.527,00
Total da Unidade:					8.337,00

**02.061 Fundo Municipal de Assistência Social**

08	244	1006	2053	Manut. dos Serviços de Proteção e Atendimento Integral a Família - PAIF/CRAS	
	3390.39	00		OUTROS SERVIÇOS DE TERCEIROS - PESSOA JURÍDICA	
Total de Suplementações: Transferência de Recursos do Fundo Nacional de Assistê					4.880,00
Total da Unidade:					4.880,00

**02.070 Secretaria de Infra-Estrutura e Habitação**

15	122	2013	2058	Manutenção da SEINFRAH	
	3190.13	00		OBRIGAÇÕES PATRONAIS	
Total de Suplementações: Recursos não Vinculados de Impostos					10.481,00
26	782	1059	2060	Recuperação de Estradas Vicinais	
	3390.30	00		MATERIAL DE CONSUMO	
Total de Suplementações: Recursos da Contribuição de Intervenção no Domínio Ec					640,00



Estado da Paraíba

Poder Executivo

**Prefeitura Municipal de Varzea**

C.N.P.J.: 08.884.066/0001-01

Município de Várzea

Rua

**Decreto****ENCERRAMENTO/2022****02.070 Secretaria de Infra-Estrutura e Habitação**

Total da Unidade: 11.121,00

**02.080 Secretaria de Meio Ambiente e Mineração**

18 122 2019 2062 Manutenção da Secretaria de Meio Ambiente e Mineração

3190.13 00 OBRIGAÇÕES PATRONAIS

Total de Suplementações: Recursos não Vinculados de Impostos 2.745,00

Total da Unidade: 2.745,00

**02.090 Secretaria de Agricultura e Pecuária**

20 122 2014 2063 Manutenção do programa de apoio administrativo da SEAPEC

3190.13 00 OBRIGAÇÕES PATRONAIS

Total de Suplementações: Recursos não Vinculados de Impostos 3.370,00

Total da Unidade: 3.370,00

**02.100 Secretaria de Cultura, Desporto e Turismo**

13 122 2016 2073 Manutenção da Secretaria de Cultura, Desporto e Turismo

3190.13 00 OBRIGAÇÕES PATRONAIS

Total de Suplementações: Recursos não Vinculados de Impostos 3.509,00

Total da Unidade: 3.509,00

**Total de Suplementações: Recursos não Vinculados de Impostos 120.002,00**

Art. 2º - Constituem fontes de recursos para cobertura do presente crédito de que trata o artigo 1º deste Decreto, Anulação Parcial de dotações consignadas no Orçamento vigente, no valor de R\$ 120.002,00 (Cento e Vinte Mil, Dois Reais), como abaixo especificado:

**02.010 Gabinete do Prefeito**

04 122 2002 2003 Manutenção das atividades do Gabinete do Prefeito

3390.14 00 DIÁRIAS - CIVIL

Total de Anulações: Recursos não Vinculados de Impostos 6.198,00

Total da Unidade: 6.198,00

**02.011 Secretaria de Coordenação e Articulação Política**

04 122 0002 2007 Manutenção da Sec. de Coordenação e Articulação Política

3390.39 00 OUTROS SERVIÇOS DE TERCEIROS - PESSOA JURÍDICA

Total de Anulações: Recursos não Vinculados de Impostos 1.349,00



Estado da Paraíba

Poder Executivo

**Prefeitura Municipal de Varzea**

C.N.P.J.: 08.884.066/0001-01

Município de Várzea

Rua

**Decreto****ENCERRAMENTO/2022****02.011 Secretaria de Coordenação e Articulação Política**

Total da Unidade: 1.349,00

**02.020 Secretaria de Administração**

04 122 2017 2008 Manutenção das atividades da Secretaria de Administração

3390.93 00 INDENIZAÇÕES E RESTITUIÇÕES

Total de Anulações: Recursos não Vinculados de Impostos 26,00

Total da Unidade: 26,00

**02.021 Secretaria de Controle Interno**

04 122 2020 2076 Manutenção das Atividades da Secretaria de Controle Interno

3390.39 00 OUTROS SERVIÇOS DE TERCEIROS - PESSOA JURÍDICA

Total de Anulações: Recursos não Vinculados de Impostos 1.880,00

Total da Unidade: 1.880,00

**02.030 Secretaria de Planejamento e Finanças**

28 841 0001 0006 Amortização e Encargos da Dívida com o PASEP

4690.71 00 PRINCIPAL DA DÍVIDA CONTRATUAL RESGATADO

Total de Anulações: Recursos não Vinculados de Impostos 4.034,00

Total da Unidade: 4.034,00

**02.040 Secretaria de Educação**

12 361 1026 2011 Manutenção das atividades dos Profissionais da Educação - FUNDEB - 70%

3190.16 00 OUTRAS DESPESAS VARIÁVEIS - PESSOAL CIVIL

Total de Anulações: Transferências do FUNDEB - Impostos e Transferências de Irr 19.881,00

Total da Unidade: 19.881,00

**02.050 Secretaria de Saúde**

10 301 2015 2033 Manutenção das atividades administrativas da Secretaria de Saúde

3390.30 00 MATERIAL DE CONSUMO

Total de Anulações: Outros Recursos não Vinculados 5.000,00

3390.36 00 OUTROS SERVIÇOS DE TERCEIROS - PESSOA FÍSICA

Total de Anulações: Outros Recursos não Vinculados 5.000,00

3390.39 00 OUTROS SERVIÇOS DE TERCEIROS - PESSOA JURÍDICA

Total de Anulações: Outros Recursos não Vinculados 2.789,00





Estado da Paraíba

Poder Executivo

**Prefeitura Municipal de Varzea**

C.N.P.J.: 08.884.066/0001-01

Município de Várzea

Rua

**Decreto****ENCERRAMENTO/2022****02.050 Secretaria de Saúde**

Total da Unidade: 12.789,00

**02.051 Fundo Municipal de Saúde**

10 301 1003 2034 Manutenção do Fundo Municipal de Saúde - Recursos Próprios

3190.11 00 VENCIMENTOS E VANTAGENS FIXAS - PESSOAL CIVIL

Total de Anulações: Recursos Vinculados de Impostos - ASPS 16.000,00

10 303 1003 2037 Manutenção das Ações e Serviços Públicos de Saúde da Farmácia Básica

3390.30 00 MATERIAL DE CONSUMO

Total de Anulações: Transferências Fundo a Fundo de Recursos do SUS provenientes 23.883,00

Total da Unidade: 39.883,00

**02.060 Secretaria de Trabalho e Assistência Social**

08 244 1055 2050 Apoio a Autonomia Financeira Através da Capacitação Profissionalizante para as M

3390.36 00 OUTROS SERVIÇOS DE TERCEIROS - PESSOA FÍSICA

Total de Anulações: Transferências de Convênios e Instrumentos Congêneres vincu 8.337,00

Total da Unidade: 8.337,00

**02.061 Fundo Municipal de Assistência Social**

08 244 1055 2051 Manutenção de Outros Programas do FNAS

3190.11 00 VENCIMENTOS E VANTAGENS FIXAS - PESSOAL CIVIL

Total de Anulações: Transferência de Recursos do Fundo Nacional de Assistência S 4.880,00

Total da Unidade: 4.880,00

**02.070 Secretaria de Infra-Estrutura e Habitação**

15 122 2013 2058 Manutenção da SEINFRAH

3390.30 00 MATERIAL DE CONSUMO

Total de Anulações: Outros Recursos não Vinculados 5.000,00

3390.36 00 OUTROS SERVIÇOS DE TERCEIROS - PESSOA FÍSICA

Total de Anulações: Outros Recursos não Vinculados 5.000,00

3390.39 00 OUTROS SERVIÇOS DE TERCEIROS - PESSOA JURÍDICA

Total de Anulações: Outros Recursos não Vinculados 1.121,00

Total da Unidade: 11.121,00

**02.080 Secretaria de Meio Ambiente e Mineração**



Estado da Paraíba

Poder Executivo

**Prefeitura Municipal de Varzea**

C.N.P.J.: 08.884.066/0001-01

Município de Várzea

Rua

**Decreto****ENCERRAMENTO/2022****02.080 Secretaria de Meio Ambiente e Mineração**

18 122 2019 2062 Manutenção da Secretaria de Meio Ambiente e Mineração

3390.35 00 SERVIÇOS DE CONSULTORIA

Total de Anulações: Recursos não Vinculados de Impostos 2.745,00

Total da Unidade: 2.745,00

**02.090 Secretaria de Agricultura e Pecuária**

20 122 2014 2063 Manutenção do programa de apoio administrativo da SEAPEC

3390.36 00 OUTROS SERVIÇOS DE TERCEIROS - PESSOA FÍSICA

Total de Anulações: Outros Recursos não Vinculados 3.370,00

Total da Unidade: 3.370,00

**02.100 Secretaria de Cultura, Desporto e Turismo**

13 392 1070 2072 Manutenção da Banda Filarmônica Municipal

3190.04 00 CONTRATAÇÃO POR TEMPO DETERMINADO

Total de Anulações: Recursos não Vinculados de Impostos 3.509,00

Total da Unidade: 3.509,00

**Total de Anulações: Recursos não Vinculados de Impostos 120.002,00**

Art. 3º - Este Decreto entra em vigor nesta data.

Art. 4º - Revogando-se as disposições em contrário.

Município de Várzea em, 02 de Março de 2022.

\_\_\_\_\_  
OTONI COSTA DE MEDEIROS  
Prefeito



Estado da Paraíba

Poder Executivo

**Prefeitura Municipal de Varzea**

C.N.P.J.: 08.884.066/0001-01

Município de Várzea

Rua

**Decreto****ENCERRAMENTO/2022**

Decreto nº 00092022

Em, 01 de Abril de 2022.

**DISPÕE SOBRE A ABERTURA DE UM CRÉDITO  
ADICIONAL SUPLEMENTAR, E DÁ OUTRAS  
PROVIDÊNCIAS**

O PREFEITO CONSTITUCIONAL DO MUNICÍPIO DE VÁRZEA, no uso de suas atribuições legais e de conformidade com o que dispõe a Lei nº 00109/2021, de 16 de Novembro de 2021.

Art. 1º - Abre Crédito Adicional Suplementar na quantia de R\$ 603.840,00 (Seiscentos e Três Mil, Oitocentos e Quarenta Reais) destinado ao reforço de dotações no Orçamento vigente, conforme discriminação abaixo:

**02.010 Gabinete do Prefeito**

04 122 2002 2003 Manutenção das atividades do Gabinete do Prefeito

3190.13 00 OBRIGAÇÕES PATRONAIS

Total de Suplementações: Recursos não Vinculados de Impostos

6.197,00

Total da Unidade:

6.197,00

**02.011 Secretaria de Coordenação e Articulação Política**

04 122 0002 2007 Manutenção da Sec. de Coordenação e Articulação Política

3190.13 00 OBRIGAÇÕES PATRONAIS

Total de Suplementações: Recursos não Vinculados de Impostos

1.349,00

Total da Unidade:

1.349,00

**02.021 Secretaria de Controle Interno**

04 122 2020 2076 Manutenção das Atividades da Secretaria de Controle Interno

3190.13 00 OBRIGAÇÕES PATRONAIS

Total de Suplementações: Recursos não Vinculados de Impostos

1.640,00

Total da Unidade:

1.640,00

**02.030 Secretaria de Planejamento e Finanças**

04 123 2005 2009 Manutenção das atividades da SEPLAF

3190.13 00 OBRIGAÇÕES PATRONAIS

Total de Suplementações: Recursos não Vinculados de Impostos

4.035,00

Total da Unidade:

4.035,00



Estado da Paraíba

Poder Executivo

**Prefeitura Municipal de Varzea**

C.N.P.J.: 08.884.066/0001-01

Município de Várzea

Rua

**Decreto****ENCERRAMENTO/2022****02.040 Secretaria de Educação**

12	361	1026	1075	Construir, Ampliar, Reformar e Equipar Obras de Infra Estrutura em Educação - Fu	
		4490.51	00	OBRAS E INSTALAÇÕES	
Total de Suplementações: Outras Transferências de Recursos do FNDE					431.343,00
12	361	1026	2011	Manutenção das atividades dos Profissionais da Educação - FUNDEB - 70%	
		3190.04	00	CONTRATAÇÃO POR TEMPO DETERMINADO	
Total de Suplementações: Transferências do FUNDEB - Impostos e Transferências					3.173,00
12	361	1026	2019	Manutenção do Desenvolvimento do Ensino - MDE	
		3390.14	00	DIÁRIAS - CIVIL	
Total de Suplementações: Recursos Vinculados de Impostos - MDE					326,00
		3390.30	00	MATERIAL DE CONSUMO	
Total de Suplementações: Recursos Vinculados de Impostos - MDE					48.516,00
		3390.36	00	OUTROS SERVIÇOS DE TERCEIROS - PESSOA FÍSICA	
Total de Suplementações: Recursos Vinculados de Impostos - MDE					2.183,00
12	361	1026	2022	Manutenção do Salário Educação	
		3390.35	00	SERVIÇOS DE CONSULTORIA	
Total de Suplementações: Transferência do Salário - Educação					2.201,00
12	365	1023	2025	Manutenção da Educação Infantil e Creche - FUNDEB - 30%	
		3190.13	00	OBRIGAÇÕES PATRONAIS	
Total de Suplementações: Transferências do FUNDEB - Impostos e Transferências					3.695,00
Total da Unidade:					491.437,00

**02.050 Secretaria de Saúde**

10	301	2015	2033	Manutenção das atividades administrativas da Secretaria de Saúde	
		4490.30	00	MATERIAL DE CONSUMO	
Total de Suplementações: Recursos Vinculados de Impostos - ASPS					19.077,00
Total da Unidade:					19.077,00

**02.051 Fundo Municipal de Saúde**

10	301	1003	2034	Manutenção do Fundo Municipal de Saúde - Recursos Próprios	
		3390.30	00	MATERIAL DE CONSUMO	
Total de Suplementações: Recursos Vinculados de Impostos - ASPS					5.809,00





Estado da Paraíba

Poder Executivo

**Prefeitura Municipal de Varzea**

C.N.P.J.: 08.884.066/0001-01

Município de Várzea

Rua

**Decreto****ENCERRAMENTO/2022****02.051 Fundo Municipal de Saúde**

10 301 1021 2097 Manutenção das Ações e Serviços Públicos de Saúde - Atenção Básica

3190.04 00 CONTRATAÇÃO POR TEMPO DETERMINADO

Total de Suplementações: Transferências Fundo a Fundo de Recursos do SUS prov: 17.000,00

10 122 1021 2098 Manutenção das atividades de enfrentamento emergencial do coronavírus (COVID-19)

3190.04 00 CONTRATAÇÃO POR TEMPO DETERMINADO

Total de Suplementações: Transferências Fundo a Fundo de Recursos do SUS prov: 23.493,00

3390.39 00 OUTROS SERVIÇOS DE TERCEIROS - PESSOA JURÍDICA

Total de Suplementações: Transferências Fundo a Fundo de Recursos do SUS prov: 640,00

Total da Unidade: 46.942,00

**02.060 Secretaria de Trabalho e Assistência Social**

08 244 2018 2044 Manutenção das atividades administrativas da SETRAS

3190.13 00 OBRIGAÇÕES PATRONAIS

Total de Suplementações: Recursos não Vinculados de Impostos 6.949,00

08 243 2018 2045 Manutenção do Conselho Tutelar

3190.13 00 OBRIGAÇÕES PATRONAIS

Total de Suplementações: Recursos não Vinculados de Impostos 1.527,00

Total da Unidade: 8.476,00

**02.061 Fundo Municipal de Assistência Social**

08 244 1006 2053 Manut. dos Serviços de Proteção e Atendimento Integral a Família - PAIF/CRAS

3390.39 00 OUTROS SERVIÇOS DE TERCEIROS - PESSOA JURÍDICA

Total de Suplementações: Transferência de Recursos do Fundo Nacional de Assistê 3.852,00

Total da Unidade: 3.852,00

**02.070 Secretaria de Infra-Estrutura e Habitação**

15 122 2013 2058 Manutenção da SEINFRAH

3190.13 00 OBRIGAÇÕES PATRONAIS

Total de Suplementações: Recursos não Vinculados de Impostos 11.090,00

Total da Unidade: 11.090,00

**02.080 Secretaria de Meio Ambiente e Mineração**



Estado da Paraíba  
Poder Executivo

**Prefeitura Municipal de Varzea**

C.N.P.J.: 08.884.066/0001-01

Município de Várzea

Rua

**Decreto**

**ENCERRAMENTO/2022**

**02.080 Secretaria de Meio Ambiente e Mineração**

18 122 2019 2062 Manutenção da Secretaria de Meio Ambiente e Mineração

3190.13 00 OBRIGAÇÕES PATRONAIS

Total de Suplementações: Recursos não Vinculados de Impostos 2.745,00

Total da Unidade: 2.745,00

**02.090 Secretaria de Agricultura e Pecuária**

20 122 2014 2063 Manutenção do programa de apoio administrativo da SEAPEC

3190.13 00 OBRIGAÇÕES PATRONAIS

Total de Suplementações: Recursos não Vinculados de Impostos 3.492,00

Total da Unidade: 3.492,00

**02.100 Secretaria de Cultura, Desporto e Turismo**

13 122 2016 2073 Manutenção da Secretaria de Cultura, Desporto e Turismo

3190.13 00 OBRIGAÇÕES PATRONAIS

Total de Suplementações: Recursos não Vinculados de Impostos 3.508,00

Total da Unidade: 3.508,00

**Total de Suplementações: Recursos não Vinculados de Impostos 603.840,00**

Art. 2º - Constituem fontes de recursos para cobertura do presente crédito de que trata o artigo 1º deste Decreto, Anulação Parcial de dotações consignadas no Orçamento vigente, no valor de R\$ 603.840,00 (Seiscentos e Três Mil, Oitocentos e Quarenta Reais), como abaixo especificado:

**02.010 Gabinete do Prefeito**

04 122 2002 2003 Manutenção das atividades do Gabinete do Prefeito

3390.35 00 SERVIÇOS DE CONSULTORIA

Total de Anulações: Recursos não Vinculados de Impostos 6.197,00

Total da Unidade: 6.197,00

**02.011 Secretaria de Coordenação e Articulação Política**

04 122 0002 2007 Manutenção da Sec. de Coordenação e Articulação Política

3390.30 00 MATERIAL DE CONSUMO

Total de Anulações: Recursos não Vinculados de Impostos 1.000,00

3390.33 00 PASSAGENS E DESPESAS COM LOCOMOÇÃO

Total de Anulações: Recursos não Vinculados de Impostos 349,00

Total da Unidade: 1.349,00



Estado da Paraíba  
Poder Executivo

**Prefeitura Municipal de Varzea**  
C.N.P.J.: 08.884.066/0001-01  
Município de Várzea  
Rua  
**Decreto**

**ENCERRAMENTO/2022**

**02.021 Secretaria de Controle Interno**

04	122	2020	2076	Manutenção das Atividades da Secretaria de Controle Interno	
	3390.36	00		OUTROS SERVIÇOS DE TERCEIROS - PESSOA FÍSICA	
Total de Anulações: Recursos não Vinculados de Impostos					1.640,00
					Total da Unidade: 1.640,00

**02.030 Secretaria de Planejamento e Finanças**

28	841	0001	0007	Amortização de Encargos/Dívida Contratada (Energisa, Cagepa, etc.)	
	3290.21	00		JUROS SOBRE A DÍVIDA POR CONTRATO	
Total de Anulações: Recursos não Vinculados de Impostos					4.035,00
					Total da Unidade: 4.035,00

**02.040 Secretaria de Educação**

12	365	1023	1012	Construir, Reformar e Adquirir Equipamentos para Creches/Educação Infantil	
	4490.51	00		OBRAS E INSTALAÇÕES	
Total de Anulações: Outras Transferências de Recursos do FNDE					200.000,00
12	361	1026	2019	Manutenção do Desenvolvimento do Ensino - MDE	
	3190.11	00		VENCIMENTOS E VANTAGENS FIXAS - PESSOAL CIVIL	
Total de Anulações: Recursos não Vinculados de Impostos					50.000,00
12	366	1029	2024	Manutenção da Educação de Jovens e Adultos - FUNDEB 70%	
	3190.11	00		VENCIMENTOS E VANTAGENS FIXAS - PESSOAL CIVIL	
Total de Anulações: Transferências do FUNDEB - Impostos e Transferências de Irr					241.437,00
					Total da Unidade: 491.437,00

**02.050 Secretaria de Saúde**

10	301	2015	2033	Manutenção das atividades administrativas da Secretaria de Saúde	
	3190.16	00		OUTRAS DESPESAS VARIÁVEIS - PESSOAL CIVIL	
Total de Anulações: Recursos Vinculados de Impostos - ASPS					11.077,00
	3390.30	00		MATERIAL DE CONSUMO	
Total de Anulações: Recursos não Vinculados de Impostos					8.000,00
					Total da Unidade: 19.077,00

**02.051 Fundo Municipal de Saúde**



Estado da Paraíba

Poder Executivo

**Prefeitura Municipal de Varzea**

C.N.P.J.: 08.884.066/0001-01

Município de Várzea

Rua

**Decreto****ENCERRAMENTO/2022****02.051 Fundo Municipal de Saúde**

10 301 1021 2097 Manutenção das Ações e Serviços Públicos de Saúde - Atenção Básica

3390.36 00 OUTROS SERVIÇOS DE TERCEIROS - PESSOA FÍSICA

Total de Anulações: Transferências Fundo a Fundo de Recursos do SUS provenient 46.942,00

Total da Unidade: 46.942,00

**02.060 Secretaria de Trabalho e Assistência Social**

08 244 1069 1027 Construção de Cozinha Comunitária

3390.30 00 MATERIAL DE CONSUMO

Total de Anulações: Transferências de Convênios e Instrumentos Congêneres vincu 8.476,00

Total da Unidade: 8.476,00

**02.061 Fundo Municipal de Assistência Social**

08 244 1055 2051 Manutenção de Outros Programas do FNAS

3390.30 00 MATERIAL DE CONSUMO

Total de Anulações: Transferência de Recursos do Fundo Nacional de Assistência S 3.852,00

Total da Unidade: 3.852,00

**02.070 Secretaria de Infra-Estrutura e Habitação**

15 122 2013 2058 Manutenção da SEINFRAH

3390.36 00 OUTROS SERVIÇOS DE TERCEIROS - PESSOA FÍSICA

Total de Anulações: Recursos não Vinculados de Impostos 11.090,00

Total da Unidade: 11.090,00

**02.080 Secretaria de Meio Ambiente e Mineração**

18 122 2019 2062 Manutenção da Secretaria de Meio Ambiente e Mineração

3190.04 00 CONTRATAÇÃO POR TEMPO DETERMINADO

Total de Anulações: Recursos não Vinculados de Impostos 2.745,00

Total da Unidade: 2.745,00

**02.090 Secretaria de Agricultura e Pecuária**

20 122 2014 2063 Manutenção do programa de apoio administrativo da SEAPEC

3390.30 00 MATERIAL DE CONSUMO

Total de Anulações: Outros Recursos não Vinculados 3.492,00

Total da Unidade: 3.492,00





Estado da Paraíba

Poder Executivo

**Prefeitura Municipal de Varzea**

C.N.P.J.: 08.884.066/0001-01

Município de Várzea

Rua

**Decreto****ENCERRAMENTO/2022****02.100 Secretaria de Cultura, Desporto e Turismo**

23 695 1068 2069 Promoção de Festas Regionais

3390.30 00 MATERIAL DE CONSUMO

Total de Anulações: Outras Transferências de Convênios ou Instrumentos Congêneros 3.508,00

Total da Unidade: 3.508,00

**Anulações: Outras Transferências de Convênios ou Instrumentos Congêneros dos Estados 603.840,00**

Art. 3º - Este Decreto entra em vigor nesta data.

Art. 4º - Revogando-se as disposições em contrário.

Município de Várzea em, 01 de Abril de 2022.

---

 OTONI COSTA DE MEDEIROS  
 Prefeito



Estado da Paraíba

Poder Executivo

**Prefeitura Municipal de Varzea**

C.N.P.J.: 08.884.066/0001-01

Município de Várzea

Rua

**Decreto****ENCERRAMENTO/2022**

Decreto nº 00112022

Em, 02 de Maio de 2022.

**DISPÕE SOBRE A ABERTURA DE UM CRÉDITO  
ADICIONAL SUPLEMENTAR, E DÁ OUTRAS  
PROVIDÊNCIAS**

O PREFEITO CONSTITUCIONAL DO MUNICÍPIO DE VÁRZEA, no uso de suas atribuições legais e de conformidade com o que dispõe a Lei nº 00109/2021, de 16 de Novembro de 2021.

Art. 1º - Abre Crédito Adicional Suplementar na quantia de R\$ 607.679,00 (Seiscentos e Sete Mil, Seiscentos e Setenta e Nove Reais) destinado ao reforço de dotações no Orçamento vigente, conforme discriminação abaixo:

**02.010 Gabinete do Prefeito**

04	122	2002	2003	Manutenção das atividades do Gabinete do Prefeito	
		3190.13	00	OBRIGAÇÕES PATRONAIS	
		Total de Suplementações: Recursos não Vinculados de Impostos			6.198,00
		3390.30	00	MATERIAL DE CONSUMO	
		Total de Suplementações: Recursos não Vinculados de Impostos			919,00
				Total da Unidade:	7.117,00

**02.011 Secretaria de Coordenação e Articulação Política**

04	122	0002	2007	Manutenção da Sec. de Coordenação e Articulação Política	
		3190.13	00	OBRIGAÇÕES PATRONAIS	
		Total de Suplementações: Recursos não Vinculados de Impostos			1.349,00
				Total da Unidade:	1.349,00

**02.021 Secretaria de Controle Interno**

04	122	2020	2076	Manutenção das Atividades da Secretaria de Controle Interno	
		3190.13	00	OBRIGAÇÕES PATRONAIS	
		Total de Suplementações: Recursos não Vinculados de Impostos			1.502,00
		4490.52	00	EQUIPAMENTOS E MATERIAL PERMANENTE	
		Total de Suplementações: Recursos não Vinculados de Impostos			4.601,00
				Total da Unidade:	6.103,00

**02.030 Secretaria de Planejamento e Finanças**



Estado da Paraíba

Poder Executivo

**Prefeitura Municipal de Varzea**

C.N.P.J.: 08.884.066/0001-01

Município de Várzea

Rua

**Decreto****ENCERRAMENTO/2022****02.030 Secretaria de Planejamento e Finanças**

28 845 0001 0005 Contribuição ao PASEP

3390.47 00 OBRIGAÇÕES TRIBUTÁRIAS E CONTRIBUTIVAS

Total de Suplementações: Transferência da União Referente a Royalties do Petróleo 770,00

04 123 2005 2009 Manutenção das atividades da SEPLAF

3190.13 00 OBRIGAÇÕES PATRONAIS

Total de Suplementações: Recursos não Vinculados de Impostos 3.788,00

4490.52 00 EQUIPAMENTOS E MATERIAL PERMANENTE

Total de Suplementações: Recursos não Vinculados de Impostos 1.871,00

04 122 2005 2077 Manutenção de Outros Programas/Convênios - Federal-Estadual

3390.93 00 INDENIZAÇÕES E RESTITUIÇÕES

Total de Suplementações: Outras Transferências de Convênios ou Instrumentos Coi 44.558,00

Total da Unidade: 50.987,00

**02.040 Secretaria de Educação**

12 361 1026 1075 Construir, Ampliar, Reformar e Equipar Obras de Infra Estrutura em Educação - Fu

4490.51 00 OBRAS E INSTALAÇÕES

Total de Suplementações: Outras Transferências de Recursos do FNDE 242.501,00

12 361 1026 2011 Manutenção das atividades dos Profissionais da Educação - FUNDEB - 70%

3190.04 00 CONTRATAÇÃO POR TEMPO DETERMINADO

Total de Suplementações: Transferências do FUNDEB - Impostos e Transferências 3.172,00

12 361 1026 2012 Manutenção do FUNDEB - 30% outros

3190.11 00 VENCIMENTOS E VANTAGENS FIXAS - PESSOAL CIVIL

Total de Suplementações: Transferências do FUNDEB - Impostos e Transferências 3.322,00

12 361 1026 2019 Manutenção do Desenvolvimento do Ensino - MDE

3390.30 00 MATERIAL DE CONSUMO

Total de Suplementações: Recursos Vinculados de Impostos - MDE 76.360,00

3390.36 00 OUTROS SERVIÇOS DE TERCEIROS - PESSOA FÍSICA

Total de Suplementações: Recursos Vinculados de Impostos - MDE 1.552,00

12 361 1026 2022 Manutenção do Salário Educação

3390.30 00 MATERIAL DE CONSUMO

Total de Suplementações: Transferência do Salário - Educação 366,00



Estado da Paraíba  
Poder Executivo

**Prefeitura Municipal de Varzea**  
C.N.P.J.: 08.884.066/0001-01  
Município de Várzea  
Rua  
**Decreto**

**ENCERRAMENTO/2022**

**02.040 Secretaria de Educação**

12	361	1026	2022	Manutenção do Salário Educação		
	3390.35	00		SERVIÇOS DE CONSULTORIA		
Total de Suplementações: Transferência do Salário - Educação						2.700,00
12	365	1023	2025	Manutenção da Educação Infantil e Creche - FUNDEB - 30%		
	3190.13	00		OBRIGAÇÕES PATRONAIS		
Total de Suplementações: Transferências do FUNDEB - Impostos e Transferências						3.628,00
12	365	1023	2026	Manutenção da Educação Infantil e Creche - FUNDEB 70%		
	3190.13	00		OBRIGAÇÕES PATRONAIS		
Total de Suplementações: Transferências do FUNDEB - Impostos e Transferências						1.085,00
12	361	1026	2082	Manutenção de Programas/Convênios destinados a Educação Fundamental - Convênio E		
	4490.52	00		EQUIPAMENTOS E MATERIAL PERMANENTE		
Total de Suplementações: Transferências do Estado referentes a Convênios e Instru						65.705,00
12	365	1023	2083	Manutenção de Programas/Convênios destinados a Educação Infantil - Convênio Esta		
	4490.52	00		EQUIPAMENTOS E MATERIAL PERMANENTE		
Total de Suplementações: Transferências do Estado referentes a Convênios e Instru						14.977,00
Total da Unidade:						415.368,00

**02.050 Secretaria de Saúde**

10	301	2015	2033	Manutenção das atividades administrativas da Secretaria de Saúde		
	3390.14	00		DIÁRIAS - CIVIL		
Total de Suplementações: Recursos Vinculados de Impostos - ASPS						450,00
	4490.30	00		MATERIAL DE CONSUMO		
Total de Suplementações: Recursos Vinculados de Impostos - ASPS						20.227,00
	4490.52	00		EQUIPAMENTOS E MATERIAL PERMANENTE		
Total de Suplementações: Recursos Vinculados de Impostos - ASPS						3.501,00
10	303	1003	2086	Manutenção das Ações e Serviços Públicos de Saúde da Farmácia Básica		
	3390.30	00		MATERIAL DE CONSUMO		
Total de Suplementações: Recursos Vinculados de Impostos - ASPS						4.718,00
Total da Unidade:						28.896,00

**02.051 Fundo Municipal de Saúde**





Estado da Paraíba  
Poder Executivo

**Prefeitura Municipal de Varzea**

C.N.P.J.: 08.884.066/0001-01

Município de Várzea

Rua

**Decreto**

**ENCERRAMENTO/2022**

**02.051 Fundo Municipal de Saúde**

10	303	1003	2037	Manutenção das Ações e Serviços Públicos de Saúde da Farmácia Básica	
	3390.30	00		MATERIAL DE CONSUMO	
Total de Suplementações: Transferências Fundo a Fundo de Recursos do SUS prov					4.510,00
10	301	1021	2097	Manutenção das Ações e Serviços Públicos de Saúde - Atenção Básica	
	3190.04	00		CONTRATAÇÃO POR TEMPO DETERMINADO	
Total de Suplementações: Transferências Fundo a Fundo de Recursos do SUS prov					14.290,00
10	122	1021	2098	Manutenção das atividades de enfrentamento emergencial do coronavírus (COVID-19)	
	3390.39	00		OUTROS SERVIÇOS DE TERCEIROS - PESSOA JURÍDICA	
Total de Suplementações: Transferências Fundo a Fundo de Recursos do SUS prov					270,00
Total da Unidade:					19.070,00

**02.060 Secretaria de Trabalho e Assistência Social**

08	244	2018	2044	Manutenção das atividades administrativas da SETRAS	
	3190.13	00		OBRIGAÇÕES PATRONAIS	
Total de Suplementações: Recursos não Vinculados de Impostos					6.568,00
	3390.32	00		MATERIAL, BEM OU SERVIÇO PARA DISTRIBUIÇÃO GRATUITA	
Total de Suplementações: Recursos não Vinculados de Impostos					5.241,00
08	243	2018	2045	Manutenção do Conselho Tutelar	
	3190.13	00		OBRIGAÇÕES PATRONAIS	
Total de Suplementações: Recursos não Vinculados de Impostos					1.527,00
	3390.30	00		MATERIAL DE CONSUMO	
Total de Suplementações: Recursos não Vinculados de Impostos					3.531,00
Total da Unidade:					16.867,00

**02.061 Fundo Municipal de Assistência Social**

08	243	1048	2052	Manutenção do Serviço de Convivência e Fortalecimento de Vínculos - SCFV	
	3390.36	00		OUTROS SERVIÇOS DE TERCEIROS - PESSOA FÍSICA	
Total de Suplementações: Transferência de Recursos do Fundo Nacional de Assistê					1.510,00
08	244	1006	2053	Manut. dos Serviços de Proteção e Atendimento Integral a Família - PAIF/CRAS	
	3390.30	00		MATERIAL DE CONSUMO	
Total de Suplementações: Transferência de Recursos do Fundo Nacional de Assistê					2.160,00



Estado da Paraíba

Poder Executivo

**Prefeitura Municipal de Varzea**

C.N.P.J.: 08.884.066/0001-01

Município de Várzea

Rua

**Decreto****ENCERRAMENTO/2022****02.061 Fundo Municipal de Assistência Social**

Total da Unidade: 3.670,00

**02.070 Secretaria de Infra-Estrutura e Habitação**

23 692 1056 1040 Ampliação do Mercado Público Municipal

4490.51 00 OBRAS E INSTALAÇÕES

Total de Suplementações: Outras Transferências de Convênios ou Instrumentos Cor 32.916,00

15 122 2013 2058 Manutenção da SEINFRAH

3190.13 00 OBRIGAÇÕES PATRONAIS

Total de Suplementações: Recursos não Vinculados de Impostos 11.422,00

3390.36 00 OUTROS SERVIÇOS DE TERCEIROS - PESSOA FÍSICA

Total de Suplementações: Transferência da União Referente a Royalties do Petróleo 3.171,00

Total da Unidade: 47.509,00

**02.080 Secretaria de Meio Ambiente e Mineração**

18 122 2019 2062 Manutenção da Secretaria de Meio Ambiente e Mineração

3190.13 00 OBRIGAÇÕES PATRONAIS

Total de Suplementações: Recursos não Vinculados de Impostos 2.822,00

4490.52 00 EQUIPAMENTOS E MATERIAL PERMANENTE

Total de Suplementações: Recursos não Vinculados de Impostos 1.101,00

Total da Unidade: 3.923,00

**02.090 Secretaria de Agricultura e Pecuária**

20 122 2014 2063 Manutenção do programa de apoio administrativo da SEAPEC

3190.13 00 OBRIGAÇÕES PATRONAIS

Total de Suplementações: Recursos não Vinculados de Impostos 3.311,00

Total da Unidade: 3.311,00

**02.100 Secretaria de Cultura, Desporto e Turismo**

13 122 2016 2073 Manutenção da Secretaria de Cultura, Desporto e Turismo

3190.13 00 OBRIGAÇÕES PATRONAIS

Total de Suplementações: Recursos não Vinculados de Impostos 3.509,00

Total da Unidade: 3.509,00

**Total de Suplementações: Recursos não Vinculados de Impostos 607.679,00**



Estado da Paraíba

Poder Executivo

**Prefeitura Municipal de Varzea**

C.N.P.J.: 08.884.066/0001-01

Município de Várzea

Rua

**ENCERRAMENTO/2022****Decreto**

Art. 2º - Constituem fontes de recursos para cobertura do presente crédito de que trata o artigo 1º deste Decreto, Anulação Parcial de dotações consignadas no Orçamento vigente, no valor de R\$ 607.679,00 (Seiscentos e Sete Mil, Seiscentos e Setenta e Nove Reais), como abaixo especificado:

**02.010 Gabinete do Prefeito**

04 122 2002 2003 Manutenção das atividades do Gabinete do Prefeito

3390.39 00 OUTROS SERVIÇOS DE TERCEIROS - PESSOA JURÍDICA

Total de Anulações: Recursos não Vinculados de Impostos 7.117,00

Total da Unidade: 7.117,00

**02.011 Secretaria de Coordenação e Articulação Política**

04 122 0002 2007 Manutenção da Sec. de Coordenação e Articulação Política

3190.16 00 OUTRAS DESPESAS VARIÁVEIS - PESSOAL CIVIL

Total de Anulações: Recursos não Vinculados de Impostos 349,00

3390.36 00 OUTROS SERVIÇOS DE TERCEIROS - PESSOA FÍSICA

Total de Anulações: Recursos não Vinculados de Impostos 1.000,00

Total da Unidade: 1.349,00

**02.021 Secretaria de Controle Interno**

04 122 2020 2076 Manutenção das Atividades da Secretaria de Controle Interno

3190.16 00 OUTRAS DESPESAS VARIÁVEIS - PESSOAL CIVIL

Total de Anulações: Recursos não Vinculados de Impostos 1.000,00

3190.92 00 DESPESAS DE EXERCÍCIOS ANTERIORES

Total de Anulações: Recursos não Vinculados de Impostos 103,00

3390.35 00 SERVIÇOS DE CONSULTORIA

Total de Anulações: Recursos não Vinculados de Impostos 1.000,00

3390.36 00 OUTROS SERVIÇOS DE TERCEIROS - PESSOA FÍSICA

Total de Anulações: Recursos não Vinculados de Impostos 4.000,00

Total da Unidade: 6.103,00

**02.030 Secretaria de Planejamento e Finanças**

28 841 0001 0007 Amortização de Encargos/Dívida Contratada (Energisa, Cagepa, etc.)

4690.71 00 PRINCIPAL DA DÍVIDA CONTRATUAL RESGATADO

Total de Anulações: Recursos não Vinculados de Impostos 40.987,00

04 123 2005 2009 Manutenção das atividades da SEPLAF

3390.40 00 SERVIÇOS DE TECNOLOGIA DA INFORMAÇÃO E COMUNICAÇÃO - PJ



Estado da Paraíba

Poder Executivo

**Prefeitura Municipal de Varzea**

C.N.P.J.: 08.884.066/0001-01

Município de Várzea

Rua

**Decreto****ENCERRAMENTO/2022****02.030 Secretaria de Planejamento e Finanças**

04 123 2005 2009 Manutenção das atividades da SEPLAF

Total de Anulações: Recursos não Vinculados de Impostos 10.000,00

Total da Unidade: 50.987,00

**02.040 Secretaria de Educação**

12 365 1023 1012 Construir, Reformar e Adquirir Equipamentos para Creches/Educação Infantil

4490.51 00 OBRAS E INSTALAÇÕES

Total de Anulações: Recursos Vinculados de Impostos - MDE 50.000,00

12 361 1026 1075 Construir, Ampliar, Reformar e Equipar Obras de Infra Estrutura em Educação - Fu

4490.51 00 OBRAS E INSTALAÇÕES

Total de Anulações: Recursos de Precatórios do FUNDEF 50.000,00

12 361 1026 2019 Manutenção do Desenvolvimento do Ensino - MDE

3390.30 00 MATERIAL DE CONSUMO

Total de Anulações: Recursos de Precatórios do FUNDEF 32.000,00

3390.36 00 OUTROS SERVIÇOS DE TERCEIROS - PESSOA FÍSICA

Total de Anulações: Recursos de Precatórios do FUNDEF 20.000,00

3390.39 00 OUTROS SERVIÇOS DE TERCEIROS - PESSOA JURÍDICA

Total de Anulações: Recursos de Precatórios do FUNDEF 80.000,00

12 361 1026 2022 Manutenção do Salário Educação

3390.36 00 OUTROS SERVIÇOS DE TERCEIROS - PESSOA FÍSICA

Total de Anulações: Transferência do Salário - Educação 35.000,00

12 366 1029 2023 Manutenção da Educação de Jovens e Adultos - FUNDEB - 30%

3190.11 00 VENCIMENTOS E VANTAGENS FIXAS - PESSOAL CIVIL

Total de Anulações: Transferências do FUNDEB - Impostos e Transferências de Irr 42.000,00

12 366 1029 2024 Manutenção da Educação de Jovens e Adultos - FUNDEB 70%

3190.11 00 VENCIMENTOS E VANTAGENS FIXAS - PESSOAL CIVIL

Total de Anulações: Transferências do FUNDEB - Impostos e Transferências de Irr 40.000,00

3190.13 00 OBRIGAÇÕES PATRONAIS

Total de Anulações: Transferências do FUNDEB - Impostos e Transferências de Irr 60.000,00

Total de Anulações: Transferências do FUNDEB - Complementação da União - VA 6.368,00

Total da Unidade: 415.368,00





Estado da Paraíba

Poder Executivo

**Prefeitura Municipal de Varzea**

C.N.P.J.: 08.884.066/0001-01

Município de Várzea

Rua

**Decreto****ENCERRAMENTO/2022****02.050 Secretaria de Saúde**

10	301	2015	2033	Manutenção das atividades administrativas da Secretaria de Saúde	
	3350.43	00		SUBVENÇÕES SOCIAIS	
Total de Anulações: Recursos Vinculados de Impostos - ASPS					896,00
	4490.51	00		OBRAS E INSTALAÇÕES	
Total de Anulações: Recursos Vinculados de Impostos - ASPS					4.000,00
	4490.52	00		EQUIPAMENTOS E MATERIAL PERMANENTE	
Total de Anulações: Outros Recursos não Vinculados					5.000,00
10	303	1003	2086	Manutenção das Ações e Serviços Públicos de Saúde da Farmácia Básica	
	3390.30	00		MATERIAL DE CONSUMO	
Total de Anulações: Transferências Fundo a Fundo de Recursos do SUS provenientes					9.000,00
10	122	2015	2100	Manutenção das atividades de enfrentamento emergencial do coronavírus (COVID-19)	
	3190.04	00		CONTRATAÇÃO POR TEMPO DETERMINADO	
Total de Anulações: Recursos Vinculados de Impostos - ASPS					5.000,00
	3390.30	00		MATERIAL DE CONSUMO	
Total de Anulações: Recursos Vinculados de Impostos - ASPS					5.000,00
Total da Unidade:					28.896,00

**02.051 Fundo Municipal de Saúde**

10	301	1021	2097	Manutenção das Ações e Serviços Públicos de Saúde - Atenção Básica	
	3190.16	00		OUTRAS DESPESAS VARIÁVEIS - PESSOAL CIVIL	
Total de Anulações: Transferências Fundo a Fundo de Recursos do SUS provenientes					19.070,00
Total da Unidade:					19.070,00

**02.060 Secretaria de Trabalho e Assistência Social**

08	244	1055	2050	Apoio a Autonomia Financeira Através da Capacitação Profissionalizante para as M	
	4490.52	00		EQUIPAMENTOS E MATERIAL PERMANENTE	
Total de Anulações: Transferências de Convênios e Instrumentos Congêneres vincu					10.000,00
08	244	1069	2055	Desenvolvimento de Segurança Alimentar	
	3190.04	00		CONTRATAÇÃO POR TEMPO DETERMINADO	
Total de Anulações: Transferências de Convênios e Instrumentos Congêneres vincu					6.867,00
Total da Unidade:					16.867,00

**02.061 Fundo Municipal de Assistência Social**



Estado da Paraíba  
Poder Executivo

**Prefeitura Municipal de Varzea**

C.N.P.J.: 08.884.066/0001-01

Município de Várzea

Rua

**Decreto**

**ENCERRAMENTO/2022**

**02.061 Fundo Municipal de Assistência Social**

08	243	1048	2052	Manutenção do Serviço de Convivência e Fortalecimento de Vínculos - SCFV	
	3190.11	00		VENCIMENTOS E VANTAGENS FIXAS - PESSOAL CIVIL	
Total de Anulações: Transferência de Recursos do Fundo Nacional de Assistência S					3.670,00
					Total da Unidade: 3.670,00

**02.070 Secretaria de Infra-Estrutura e Habitação**

15	122	2013	2058	Manutenção da SEINFRAH	
	3390.39	00		OUTROS SERVIÇOS DE TERCEIROS - PESSOA JURÍDICA	
Total de Anulações: Recursos da Contribuição para o Custeio do Serviço de Ilumin					47.509,00
					Total da Unidade: 47.509,00

**02.080 Secretaria de Meio Ambiente e Mineração**

18	541	1056	1085	Construir, Ampliar, Reformar e Equipar Obras de Meio Ambiente e Mineração	
	4490.52	00		EQUIPAMENTOS E MATERIAL PERMANENTE	
Total de Anulações: Outros Recursos não Vinculados					3.923,00
					Total da Unidade: 3.923,00

**02.090 Secretaria de Agricultura e Pecuária**

20	122	2014	2063	Manutenção do programa de apoio administrativo da SEAPEC	
	3390.39	00		OUTROS SERVIÇOS DE TERCEIROS - PESSOA JURÍDICA	
Total de Anulações: Outros Recursos não Vinculados					3.311,00
					Total da Unidade: 3.311,00

**02.100 Secretaria de Cultura, Desporto e Turismo**

27	812	1046	1073	Implantação e Desenvolvimento de Núcleo de Esporte Recreativo e Lazer no Município	
	3390.30	00		MATERIAL DE CONSUMO	
Total de Anulações: Outras Transferências de Convênios ou Instrumentos Congêner					3.509,00
					Total da Unidade: 3.509,00

**Anulações: Outras Transferências de Convênios ou Instrumentos Congêneres dos Estados 607.679,00**

Art. 3º - Este Decreto entra em vigor nesta data.



Estado da Paraíba

Poder Executivo

**Prefeitura Municipal de Varzea**

C.N.P.J.: 08.884.066/0001-01

Município de Várzea

Rua

**Decreto**

**ENCERRAMENTO/2022**

Art. 4º - Revogando-se as disposições em contrário.

Município de Várzea em, 02 de Maio de 2022.

---

OTONI COSTA DE MEDEIROS  
Prefeito



Estado da Paraíba  
Poder Executivo

**Prefeitura Municipal de Varzea**

C.N.P.J.: 08.884.066/0001-01

Município de Várzea

Rua

**Decreto**

**ENCERRAMENTO/2022**

Decreto nº 00132022

Em, 27 de Maio de 2022.

**DISPÕE SOBRE A ABERTURA DE UM CRÉDITO ADICIONAL SUPLEMENTAR, E DÁ OUTRAS PROVIDÊNCIAS**

O PREFEITO CONSTITUCIONAL DO MUNICÍPIO DE VÁRZEA, no uso de suas atribuições legais e de conformidade com o que dispõe a Lei nº 00109/2021, de 16 de Novembro de 2021.

Art. 1º - Abre Crédito Adicional Suplementar na quantia de R\$ 8.740,00 (Oito Mil, Setecentos e Quarenta Reais) destinado ao reforço de dotações no Orçamento vigente, conforme discriminação abaixo:

**01.010 Câmara Municipal**

01 031 2001 2001 Manutenção das atividades da Câmara Municipal

4490.52 00 EQUIPAMENTOS E MATERIAL PERMANENTE

Total de Suplementações: Recursos não Vinculados de Impostos 8.740,00

Total da Unidade: 8.740,00

**Total de Suplementações: Recursos não Vinculados de Impostos 8.740,00**

Art. 2º - Constituem fontes de recursos para cobertura do presente crédito de que trata o artigo 1º deste Decreto, Anulação Parcial de dotações consignadas no Orçamento vigente, no valor de R\$ 8.740,00 (Oito Mil, Setecentos e Quarenta Reais), como abaixo especificado:

**01.010 Câmara Municipal**

01 031 2001 2001 Manutenção das atividades da Câmara Municipal

3190.11 00 VENCIMENTOS E VANTAGENS FIXAS - PESSOAL CIVIL

Total de Anulações: Recursos não Vinculados de Impostos 8.740,00

Total da Unidade: 8.740,00

**Total de Anulações: Recursos não Vinculados de Impostos 8.740,00**

Art. 3º - Este Decreto entra em vigor nesta data.

Art. 4º - Revogando-se as disposições em contrário.





Estado da Paraíba

Poder Executivo

**Prefeitura Municipal de Varzea**

C.N.P.J.: 08.884.066/0001-01

Município de Várzea

Rua

**Decreto**

**ENCERRAMENTO/2022**

Município de Várzea em, 27 de Maio de 2022.

---

OTONI COSTA DE MEDEIROS  
Prefeito



Estado da Paraíba

Poder Executivo

**Prefeitura Municipal de Varzea**

C.N.P.J.: 08.884.066/0001-01

Município de Várzea

Rua

**Decreto****ENCERRAMENTO/2022**

Decreto nº 00142022

Em, 01 de Junho de 2022.

**DISPÕE SOBRE A ABERTURA DE UM CRÉDITO  
ADICIONAL SUPLEMENTAR, E DÁ OUTRAS  
PROVIDÊNCIAS**

O PREFEITO CONSTITUCIONAL DO MUNICÍPIO DE VÁRZEA, no uso de suas atribuições legais e de conformidade com o que dispõe a Lei nº 00109/2021, de 16 de Novembro de 2021.

Art. 1º - Abre Crédito Adicional Suplementar na quantia de R\$ 541.295,97 (Quinhentos e Quarenta e Um Mil, Duzentos e Noventa e Cinco Reais e Noventa e Sete Centavos) destinado ao reforço de dotações no Orçamento vigente, conforme discriminação abaixo:

**02.010 Gabinete do Prefeito**

04	122	2002	2003	Manutenção das atividades do Gabinete do Prefeito
----	-----	------	------	---------------------------------------------------

3390.30	00	MATERIAL DE CONSUMO
---------	----	---------------------

Total de Suplementações: Recursos não Vinculados de Impostos	2.204,00
--------------------------------------------------------------	----------

Total da Unidade:	2.204,00
-------------------	----------

**02.021 Secretaria de Controle Interno**

04	122	2020	2076	Manutenção das Atividades da Secretaria de Controle Interno
----	-----	------	------	-------------------------------------------------------------

4490.52	00	EQUIPAMENTOS E MATERIAL PERMANENTE
---------	----	------------------------------------

Total de Suplementações: Recursos não Vinculados de Impostos	1.926,00
--------------------------------------------------------------	----------

Total da Unidade:	1.926,00
-------------------	----------

**02.030 Secretaria de Planejamento e Finanças**

28	845	0001	0005	Contribuição ao PASEP
----	-----	------	------	-----------------------

3390.47	00	OBRIGAÇÕES TRIBUTÁRIAS E CONTRIBUTIVAS
---------	----	----------------------------------------

Total de Suplementações: Transferência da União Referente a Royalties do Petróleo	270,00
-----------------------------------------------------------------------------------	--------

04	123	2005	2009	Manutenção das atividades da SEPLAF
----	-----	------	------	-------------------------------------

4490.52	00	EQUIPAMENTOS E MATERIAL PERMANENTE
---------	----	------------------------------------

Total de Suplementações: Recursos não Vinculados de Impostos	2.735,00
--------------------------------------------------------------	----------

Total da Unidade:	3.005,00
-------------------	----------

**02.040 Secretaria de Educação**



Estado da Paraíba  
Poder Executivo

**Prefeitura Municipal de Varzea**  
C.N.P.J.: 08.884.066/0001-01  
Município de Várzea  
Rua  
**Decreto**

**ENCERRAMENTO/2022**

**02.040 Secretaria de Educação**

12	361	1026	1075	Construir, Ampliar, Reformar e Equipar Obras de Infra Estrutura em Educação - Fu	
	4490.51	00		OBRAS E INSTALAÇÕES	
Total de Suplementações: Outras Transferências de Recursos do FNDE					216.038,00
12	361	1026	2011	Manutenção das atividades dos Profissionais da Educação - FUNDEB - 70%	
	3190.04	00		CONTRATAÇÃO POR TEMPO DETERMINADO	
Total de Suplementações: Transferências do FUNDEB - Impostos e Transferências					3.173,00
12	361	1026	2012	Manutenção do FUNDEB - 30% outros	
	3190.11	00		VENCIMENTOS E VANTAGENS FIXAS - PESSOAL CIVIL	
Total de Suplementações: Transferências do FUNDEB - Impostos e Transferências					18.180,00
12	361	1026	2019	Manutenção do Desenvolvimento do Ensino - MDE	
	3390.30	00		MATERIAL DE CONSUMO	
Total de Suplementações: Recursos Vinculados de Impostos - MDE					28.618,97
	3390.36	00		OUTROS SERVIÇOS DE TERCEIROS - PESSOA FÍSICA	
Total de Suplementações: Recursos Vinculados de Impostos - MDE					280,00
	3390.39	00		OUTROS SERVIÇOS DE TERCEIROS - PESSOA JURÍDICA	
Total de Suplementações: Recursos não Vinculados de Impostos					309,00
12	361	1026	2022	Manutenção do Salário Educação	
	3390.30	00		MATERIAL DE CONSUMO	
Total de Suplementações: Transferência do Salário - Educação					3.691,00
12	365	1023	2025	Manutenção da Educação Infantil e Creche - FUNDEB - 30%	
	3190.13	00		OBRIGAÇÕES PATRONAIS	
Total de Suplementações: Transferências do FUNDEB - Impostos e Transferências					3.609,00
	3390.30	00		MATERIAL DE CONSUMO	
Total de Suplementações: Transferências do FUNDEB - Impostos e Transferências					28.857,00
12	365	1023	2026	Manutenção da Educação Infantil e Creche - FUNDEB 70%	
	3190.11	00		VENCIMENTOS E VANTAGENS FIXAS - PESSOAL CIVIL	
Total de Suplementações: Transferências do FUNDEB - Impostos e Transferências					26.725,00
	3190.13	00		OBRIGAÇÕES PATRONAIS	
Total de Suplementações: Transferências do FUNDEB - Impostos e Transferências					17.503,00
12	361	1026	2082	Manutenção de Programas/Convênios destinados a Educação Fundamental - Convênio E	
<b>EQUIPAMENTOS E MATERIAL PERMANENTE</b>					



Estado da Paraíba  
Poder Executivo

**Prefeitura Municipal de Varzea**

C.N.P.J.: 08.884.066/0001-01

Município de Várzea

Rua

**Decreto**

**ENCERRAMENTO/2022**

**02.040 Secretaria de Educação**

12	361	1026	2082	Manutenção de Programas/Convênios destinados a Educação Fundamental - Convênio E	
	4490.52	00			
Total de Suplementações: Transferências do Estado referentes a Convênios e Instru					52.165,00
Total da Unidade:					399.148,97

**02.050 Secretaria de Saúde**

10	301	2015	2033	Manutenção das atividades administrativas da Secretaria de Saúde	
	4490.30	00		MATERIAL DE CONSUMO	
Total de Suplementações: Recursos Vinculados de Impostos - ASPS					22.718,00
	4490.52	00		EQUIPAMENTOS E MATERIAL PERMANENTE	
Total de Suplementações: Recursos Vinculados de Impostos - ASPS					9.954,00
Total da Unidade:					32.672,00

**02.051 Fundo Municipal de Saúde**

10	301	1021	2097	Manutenção das Ações e Serviços Públicos de Saúde - Atenção Básica	
	3190.04	00		CONTRATAÇÃO POR TEMPO DETERMINADO	
Total de Suplementações: Transferências Fundo a Fundo de Recursos do SUS prov					13.000,00
Total da Unidade:					13.000,00

**02.060 Secretaria de Trabalho e Assistência Social**

08	243	2018	2045	Manutenção do Conselho Tutelar	
	3390.30	00		MATERIAL DE CONSUMO	
Total de Suplementações: Recursos não Vinculados de Impostos					1.456,00
Total da Unidade:					1.456,00

**02.061 Fundo Municipal de Assistência Social**

08	244	1006	2053	Manut. dos Serviços de Proteção e Atendimento Integral a Família - PAIF/CRAS	
	3390.30	00		MATERIAL DE CONSUMO	
Total de Suplementações: Transferência de Recursos do Fundo Nacional de Assistê					6.737,00
Total da Unidade:					6.737,00

**02.070 Secretaria de Infra-Estrutura e Habitação**

23	692	1056	1040	Ampliação do Mercado Público Municipal	
	4490.51	00		OBRAS E INSTALAÇÕES	





Estado da Paraíba  
Poder Executivo

**Prefeitura Municipal de Varzea**

C.N.P.J.: 08.884.066/0001-01

Município de Várzea

Rua

**Decreto**

**ENCERRAMENTO/2022**

**02.070 Secretaria de Infra-Estrutura e Habitação**

23 692 1056 1040 Ampliação do Mercado Público Municipal

Total de Suplementações: Outras Transferências de Convênios ou Instrumentos Cor 60.385,00

15 122 2013 2058 Manutenção da SEINFRAH

3390.30 00 MATERIAL DE CONSUMO

Total de Suplementações: Transferência da União Referente a Royalties do Petróle 12.108,00

3390.36 00 OUTROS SERVIÇOS DE TERCEIROS - PESSOA FÍSICA

Total de Suplementações: Transferência da União Referente a Royalties do Petróle 3.235,00

4490.30 00 MATERIAL DE CONSUMO

Total de Suplementações: Recursos não Vinculados de Impostos 3.298,00

Total da Unidade: 79.026,00

**02.080 Secretaria de Meio Ambiente e Mineração**

18 122 2019 2062 Manutenção da Secretaria de Meio Ambiente e Mineração

4490.52 00 EQUIPAMENTOS E MATERIAL PERMANENTE

Total de Suplementações: Recursos não Vinculados de Impostos 1.560,00

Total da Unidade: 1.560,00

**02.100 Secretaria de Cultura, Desporto e Turismo**

13 122 2016 2073 Manutenção da Secretaria de Cultura, Desporto e Turismo

4490.52 00 EQUIPAMENTOS E MATERIAL PERMANENTE

Total de Suplementações: Recursos não Vinculados de Impostos 561,00

Total da Unidade: 561,00

**Total de Suplementações: Recursos não Vinculados de Impostos 541.295,97**

Art. 2º - Constituem fontes de recursos para cobertura do presente crédito de que trata o artigo 1º deste Decreto, Anulação Parcial de dotações consignadas no Orçamento vigente, no valor de R\$ 541.295,97 (Quinhentos e Quarenta e Um Mil, Duzentos e Noventa e Cinco Reais e Noventa e Sete Centavos), como abaixo especificado:

**02.010 Gabinete do Prefeito**

04 122 2002 2003 Manutenção das atividades do Gabinete do Prefeito

3390.39 00 OUTROS SERVIÇOS DE TERCEIROS - PESSOA JURÍDICA

Total de Anulações: Recursos não Vinculados de Impostos 2.204,00

Total da Unidade: 2.204,00

**02.021 Secretaria de Controle Interno**



Estado da Paraíba  
Poder Executivo

**Prefeitura Municipal de Varzea**  
C.N.P.J.: 08.884.066/0001-01  
Município de Várzea  
Rua  
**Decreto**

**ENCERRAMENTO/2022**

**02.021 Secretaria de Controle Interno**

04	122	2020	2076	Manutenção das Atividades da Secretaria de Controle Interno	
	3390.32	00		MATERIAL, BEM OU SERVIÇO PARA DISTRIBUIÇÃO GRATUITA	
Total de Anulações: Recursos não Vinculados de Impostos					1.000,00
	3390.39	00		OUTROS SERVIÇOS DE TERCEIROS - PESSOA JURÍDICA	
Total de Anulações: Recursos não Vinculados de Impostos					926,00
Total da Unidade:					1.926,00

**02.030 Secretaria de Planejamento e Finanças**

04	123	2005	2009	Manutenção das atividades da SEPLAF	
	3390.36	00		OUTROS SERVIÇOS DE TERCEIROS - PESSOA FÍSICA	
Total de Anulações: Recursos não Vinculados de Impostos					3.005,00
Total da Unidade:					3.005,00

**02.040 Secretaria de Educação**

12	361	1026	1005	Construir, Ampliar e Equipar Unidades Escolares do Ensino Fundamental	
	4490.51	00		OBRAS E INSTALAÇÕES	
Total de Anulações: Transferências do FUNDEB - Impostos e Transferências de Irr					19.000,00
Total de Anulações: Outras Transferências de Recursos do FNDE					30.000,00
Total de Anulações: Transferências do Governo Federal referentes a Convênios e Ir					20.148,97
12	361	1034	1009	Aquisição de Transporte Escolar	
	4490.52	00		EQUIPAMENTOS E MATERIAL PERMANENTE	
Total de Anulações: Outras Transferências de Recursos do FNDE					50.000,00
12	365	1023	1012	Construir, Reformar e Adquirir Equipamentos para Creches/Educação Infantil	
	4490.51	00		OBRAS E INSTALAÇÕES	
Total de Anulações: Transferências do Governo Federal referentes a Convênios e Ir					20.000,00
12	365	1023	1076	Construir, Ampliar, Reformar e Equipar Obras de Infra Estrutura em Educação - In	
	4490.51	00		OBRAS E INSTALAÇÕES	
Total de Anulações: Recursos de Precatórios do FUNDEF					50.000,00
12	361	1026	2012	Manutenção do FUNDEB - 30% outros	
	4490.51	00		OBRAS E INSTALAÇÕES	
Total de Anulações: Transferências do FUNDEB - Impostos e Transferências de Irr					40.000,00



Estado da Paraíba  
Poder Executivo

**Prefeitura Municipal de Varzea**  
C.N.P.J.: 08.884.066/0001-01  
Município de Várzea  
Rua  
**Decreto**

**ENCERRAMENTO/2022**

**02.040 Secretaria de Educação**

12	366	1029	2024	Manutenção da Educação de Jovens e Adultos - FUNDEB 70%	
	3190.11	00		VENCIMENTOS E VANTAGENS FIXAS - PESSOAL CIVIL	
Total de Anulações: Transferências do FUNDEB - Complementação da União - VA					20.000,00
12	365	1023	2026	Manutenção da Educação Infantil e Creche - FUNDEB 70%	
	3190.11	00		VENCIMENTOS E VANTAGENS FIXAS - PESSOAL CIVIL	
Total de Anulações: Transferências do FUNDEB - Complementação da União - VA					100.000,00
12	361	1026	2087	Manutenção de Outros Programas destinados a Educação Fundamental - FNDE	
	3390.30	00		MATERIAL DE CONSUMO	
Total de Anulações: Outras Transferências de Recursos do FNDE					20.000,00
	4490.52	00		EQUIPAMENTOS E MATERIAL PERMANENTE	
Total de Anulações: Outras Transferências de Recursos do FNDE					30.000,00
Total da Unidade:					399.148,97

**02.050 Secretaria de Saúde**

10	301	1020	1077	Construir, Ampliar, Reformar e Equipar Obras de Infra-Estrutura na Saúde	
	4490.51	00		OBRAS E INSTALAÇÕES	
Total de Anulações: Transferências do Estado referentes a Convênios e Instrumentos					15.000,00
10	122	2015	2100	Manutenção das atividades de enfrentamento emergencial do coronavírus (COVID-19)	
	3190.16	00		OUTRAS DESPESAS VARIÁVEIS - PESSOAL CIVIL	
Total de Anulações: Recursos Vinculados de Impostos - ASPS					3.672,00
	3390.32	00		MATERIAL, BEM OU SERVIÇO PARA DISTRIBUIÇÃO GRATUITA	
Total de Anulações: Recursos não Vinculados de Impostos					4.000,00
	3390.36	00		OUTROS SERVIÇOS DE TERCEIROS - PESSOA FÍSICA	
Total de Anulações: Recursos Vinculados de Impostos - ASPS					5.000,00
	3390.39	00		OUTROS SERVIÇOS DE TERCEIROS - PESSOA JURÍDICA	
Total de Anulações: Recursos Vinculados de Impostos - ASPS					5.000,00
Total da Unidade:					32.672,00

**02.051 Fundo Municipal de Saúde**

10	301	1021	2097	Manutenção das Ações e Serviços Públicos de Saúde - Atenção Básica	
	3190.16	00		OUTRAS DESPESAS VARIÁVEIS - PESSOAL CIVIL	
Total de Anulações: Transferências Fundo a Fundo de Recursos do SUS provenientes					13.000,00



Estado da Paraíba  
Poder Executivo

**Prefeitura Municipal de Varzea**  
C.N.P.J.: 08.884.066/0001-01  
Município de Várzea  
Rua  
**Decreto**

**ENCERRAMENTO/2022**

**02.051 Fundo Municipal de Saúde**

Total da Unidade: 13.000,00

**02.060 Secretaria de Trabalho e Assistência Social**

08 244 2018 2044 Manutenção das atividades administrativas da SETRAS

3350.43 00 SUBVENÇÕES SOCIAIS

Total de Anulações: Recursos não Vinculados de Impostos 1.456,00

Total da Unidade: 1.456,00

**02.061 Fundo Municipal de Assistência Social**

08 244 1055 2051 Manutenção de Outros Programas do FNAS

3390.30 00 MATERIAL DE CONSUMO

Total de Anulações: Transferência de Recursos do Fundo Nacional de Assistência S 6.737,00

Total da Unidade: 6.737,00

**02.070 Secretaria de Infra-Estrutura e Habitação**

27 813 1056 1045 Construção e Ampliação de Praças, Jardins e Parques Infantis

4490.51 00 OBRAS E INSTALAÇÕES

Total de Anulações: Outras Transferências de Convênios ou Instrumentos Congêneros 30.000,00

15 122 2013 2058 Manutenção da SEINFRAH

3390.39 00 OUTROS SERVIÇOS DE TERCEIROS - PESSOA JURÍDICA

Total de Anulações: Recursos da Contribuição para o Custeio do Serviço de Iluminação 49.026,00

Total da Unidade: 79.026,00

**02.080 Secretaria de Meio Ambiente e Mineração**

18 122 2019 2062 Manutenção da Secretaria de Meio Ambiente e Mineração

3390.30 00 MATERIAL DE CONSUMO

Total de Anulações: Recursos não Vinculados de Impostos 1.560,00

Total da Unidade: 1.560,00

**02.100 Secretaria de Cultura, Desporto e Turismo**

27 812 1046 2071 Manutenção de Programas Esportivos

3190.04 00 CONTRATAÇÃO POR TEMPO DETERMINADO

Total de Anulações: Recursos não Vinculados de Impostos 561,00

Total da Unidade: 561,00





Estado da Paraíba

Poder Executivo

**Prefeitura Municipal de Varzea**

C.N.P.J.: 08.884.066/0001-01

Município de Várzea

Rua

**Decreto****ENCERRAMENTO/2022****Total de Anulações: Recursos não Vinculados de Impostos****541.295,97**

Art. 3º - Este Decreto entra em vigor nesta data.

Art. 4º - Revogando-se as disposições em contrário.

Município de Várzea em, 01 de Junho de 2022.

---

OTONI COSTA DE MEDEIROS  
Prefeito



Estado da Paraíba

Poder Executivo

**Prefeitura Municipal de Varzea**

C.N.P.J.: 08.884.066/0001-01

Município de Várzea

Rua

**Decreto****ENCERRAMENTO/2022**

Decreto nº 00152022

Em, 02 de Junho de 2022.

**DISPÕE SOBRE A ABERTURA DE UM CRÉDITO  
ADICIONAL SUPLEMENTAR, E DÁ OUTRAS  
PROVIDÊNCIAS**

O PREFEITO CONSTITUCIONAL DO MUNICÍPIO DE VÁRZEA, no uso de suas atribuições legais e de conformidade com o que dispõe a Lei nº 00109/2021, de 16 de Novembro de 2021.

Art. 1º - Abre Crédito Adicional Suplementar na quantia de R\$ 184.926,55 (Cento e Oitenta e Quatro Mil, Novecentos e Vinte e Seis Reais e Cinquenta e Cinco Centavos) destinado ao reforço de dotações no Orçamento vigente, conforme discriminação abaixo:

**02.090 Secretaria de Agricultura e Pecuária**

20	605	1100	1086	Construção, Reforma e/ou Ampliação de Matadouro Publico
----	-----	------	------	---------------------------------------------------------

4490.51	00	OBRAS E INSTALAÇÕES
---------	----	---------------------

Total de Suplementações: Recursos não Vinculados de Impostos	184.926,55
--------------------------------------------------------------	------------

Total da Unidade:	184.926,55
-------------------	------------

<b>Total de Suplementações: Recursos não Vinculados de Impostos</b>	<b>184.926,55</b>
---------------------------------------------------------------------	-------------------

Art. 2º - Constituem fontes de recursos para cobertura do presente crédito de que trata o artigo 1º deste Decreto, Anulação Parcial de dotações consignadas no Orçamento vigente, no valor de R\$ 184.926,55 (Cento e Oitenta e Quatro Mil, Novecentos e Vinte e Seis Reais e Cinquenta e Cinco Centavos), como abaixo especificado:

**02.080 Secretaria de Meio Ambiente e Mineração**

18	541	1056	1053	Construção de Aterro Sanitário
----	-----	------	------	--------------------------------

4490.51	00	OBRAS E INSTALAÇÕES
---------	----	---------------------

Total de Anulações: Outras Transferências de Convênios ou Instrumentos Congêneros	3.000,00
-----------------------------------------------------------------------------------	----------

22	663	1099	1054	Construção do Polo Municipal de Beneficiamento Quartzítico
----	-----	------	------	------------------------------------------------------------

4490.51	00	OBRAS E INSTALAÇÕES
---------	----	---------------------

Total de Anulações: Outras Transferências de Convênios ou Instrumentos Congêneros	13.926,55
-----------------------------------------------------------------------------------	-----------

Total da Unidade:	16.926,55
-------------------	-----------

**02.090 Secretaria de Agricultura e Pecuária**

20	544	1063	1057	Construção e Perfuração de Poços/ Cisternas de Placas
----	-----	------	------	-------------------------------------------------------



Estado da Paraíba

Poder Executivo

**Prefeitura Municipal de Varzea**

C.N.P.J.: 08.884.066/0001-01

Município de Várzea

Rua

**Decreto****ENCERRAMENTO/2022****02.090 Secretaria de Agricultura e Pecuária**

20	544	1063	1057	Construção e Perfuração de Poços/ Cisternas de Placas	
	4490.51	00		OBRAS E INSTALAÇÕES	
	Total de Anulações: Outras Transferências de Convênios ou Instrumentos Congêni				30.000,00
	Total de Anulações: Outras Transferências de Convênios ou Instrumentos Congêni				20.000,00
18	544	1063	1059	Construção e Ampliação de Barragens e Açudes	
	4490.51	00		OBRAS E INSTALAÇÕES	
	Total de Anulações: Recursos não Vinculados de Impostos				16.000,00
	4490.51	00		OBRAS E INSTALAÇÕES	
	Total de Anulações: Outras Transferências de Convênios ou Instrumentos Congêni				30.000,00
20	606	1061	1080	Construir, Ampliar, Reformar e Equipar Obras na Agricultura e Pecuária	
	4490.51	00		OBRAS E INSTALAÇÕES	
	Total de Anulações: Outras Transferências de Convênios ou Instrumentos Congêni				16.000,00
	4490.52	00		EQUIPAMENTOS E MATERIAL PERMANENTE	
	Total de Anulações: Recursos não Vinculados de Impostos				5.000,00
20	605	1100	1086	Construção, Reforma e/ou Ampliação de Matadouro Publico	
	4490.52	00		EQUIPAMENTOS E MATERIAL PERMANENTE	
	Total de Anulações: Outras Transferências de Convênios ou Instrumentos Congêni				20.000,00
20	606	1061	2066	Programa de Apoio ao Pequeno Produtor Rural	
	3390.36	00		OUTROS SERVIÇOS DE TERCEIROS - PESSOA FÍSICA	
	Total de Anulações: Recursos não Vinculados de Impostos				10.000,00
20	605	2014	2104	MANUTENCAO DE MERCADOS, FEIRAS E MATADOUROS	
	3190.11	00		VENCIMENTOS E VANTAGENS FIXAS - PESSOAL CIVIL	
	Total de Anulações: Recursos não Vinculados de Impostos				5.000,00
	3390.30	00		MATERIAL DE CONSUMO	
	Total de Anulações: Recursos não Vinculados de Impostos				8.000,00
	3390.39	00		OUTROS SERVIÇOS DE TERCEIROS - PESSOA JURÍDICA	
	Total de Anulações: Recursos não Vinculados de Impostos				8.000,00
Total da Unidade:					168.000,00
<b>Total de Anulações: Recursos não Vinculados de Impostos</b>					<b>184.926,55</b>

Art. 3º - Este Decreto entra em vigor nesta data.



Estado da Paraíba

Poder Executivo

**Prefeitura Municipal de Varzea**

C.N.P.J.: 08.884.066/0001-01

Município de Várzea

Rua

**Decreto**

**ENCERRAMENTO/2022**

Art. 4º - Revogando-se as disposições em contrário.

Município de Várzea em, 02 de Junho de 2022.

---

OTONI COSTA DE MEDEIROS  
Prefeito





Estado da Paraíba  
Poder Executivo

**Prefeitura Municipal de Varzea**  
C.N.P.J.: 08.884.066/0001-01  
Município de Várzea  
Rua  
**Decreto**

**ENCERRAMENTO/2022**

Decreto nº 00162022

Em, 28 de Junho de 2022.

**DISPÕE SOBRE A ABERTURA DE UM CRÉDITO ADICIONAL ESPECIAL, E DÁ OUTRAS PROVIDÊNCIAS**

O PREFEITO CONSTITUCIONAL DO MUNICÍPIO DE VÁRZEA, no uso de suas atribuições legais e de conformidade com o que dispõe a Lei nº 00128/2022, de 28 de Junho de 2022, combinada com a Lei Orçamentária nº 00109/2021, de 16 de Novembro de 2021.

Art. 1º - Abre Crédito Especial na quantia de R\$ 144.278,86 (Cento e Quarenta e Quatro Mil, Duzentos e Setenta e Oito Reais e Oitenta e Seis Centavos) destinado a despesas para as quais não houve dotação específica, conforme discriminação abaixo:

**02.020 Secretaria de Administração**

04	122	2017	2105	Manutenção das atividades da Secretaria de Administração/INSS	
		3190.13	00	OBRIGAÇÕES PATRONAIS	
Total de Suplementações: Transferência da União Referente a Royalties do Petróleo					144.278,86
Total da Unidade:					144.278,86
<b>Suplementações: Transferência da União Referente a Royalties do Petróleo e Gás Natural</b>					<b>144.278,86</b>

Art. 2º - Constituem fontes de recursos para cobertura do presente crédito de que trata o artigo 1º deste Decreto, Anulação Parcial de dotações consignadas no Orçamento vigente, no valor de R\$ 144.278,86 (Cento e Quarenta e Quatro Mil, Duzentos e Setenta e Oito Reais e Oitenta e Seis Centavos), como abaixo especificado:

**02.020 Secretaria de Administração**

04	122	2017	2008	Manutenção das atividades da Secretaria de Administração	
		3390.30	00	MATERIAL DE CONSUMO	
Total de Anulações: Outros Recursos não Vinculados					3.294,00
		3390.36	00	OUTROS SERVIÇOS DE TERCEIROS - PESSOA FÍSICA	
Total de Anulações: Outros Recursos não Vinculados					3.000,00
		3390.39	00	OUTROS SERVIÇOS DE TERCEIROS - PESSOA JURÍDICA	
Total de Anulações: Outros Recursos não Vinculados					3.000,00
		3390.47	00	OBRIGAÇÕES TRIBUTÁRIAS E CONTRIBUTIVAS	
Total de Anulações: Outros Recursos não Vinculados					3.000,00
		4490.52	00	EQUIPAMENTOS E MATERIAL PERMANENTE	
Total de Anulações: Outros Recursos não Vinculados					3.000,00



Estado da Paraíba  
Poder Executivo

**Prefeitura Municipal de Varzea**  
C.N.P.J.: 08.884.066/0001-01  
Município de Várzea  
Rua  
**Decreto**

**ENCERRAMENTO/2022**

**02.020 Secretaria de Administração**

Total da Unidade: 15.294,00

**02.030 Secretaria de Planejamento e Finanças**

28 841 0001 0002 Encargos da Dívida Contratada

4690.71 00 PRINCIPAL DA DÍVIDA CONTRATUAL RESGATADO

Total de Anulações: Recursos não Vinculados de Impostos 29.000,00

04 123 2005 2009 Manutenção das atividades da SEPLAF

3190.04 00 CONTRATAÇÃO POR TEMPO DETERMINADO

Total de Anulações: Recursos não Vinculados de Impostos 2.400,00

3390.30 00 MATERIAL DE CONSUMO

Total de Anulações: Outros Recursos não Vinculados 3.000,00

3390.36 00 OUTROS SERVIÇOS DE TERCEIROS - PESSOA FÍSICA

Total de Anulações: Outros Recursos não Vinculados 3.000,00

3390.40 00 SERVIÇOS DE TECNOLOGIA DA INFORMAÇÃO E  
COMUNICAÇÃO - PJ

Total de Anulações: Recursos não Vinculados de Impostos 4.000,00

04 122 2005 2077 Manutenção de Outros Programas/Convênios - Federal-Estadual

3190.04 00 CONTRATAÇÃO POR TEMPO DETERMINADO

Total de Anulações: Outras Transferências de Convênios ou Instrumentos Congêneros 2.300,00

3190.11 00 VENCIMENTOS E VANTAGENS FIXAS - PESSOAL CIVIL

Total de Anulações: Outras Transferências de Convênios ou Instrumentos Congêneros 2.800,00

3190.13 00 OBRIGAÇÕES PATRONAIS

Total de Anulações: Outras Transferências de Convênios ou Instrumentos Congêneros 1.700,00

3190.16 00 OUTRAS DESPESAS VARIÁVEIS - PESSOAL CIVIL

Total de Anulações: Outras Transferências de Convênios ou Instrumentos Congêneros 2.300,00

3190.91 00 SENTENÇAS JUDICIAIS

Total de Anulações: Outras Transferências de Convênios ou Instrumentos Congêneros 2.300,00

3190.92 00 DESPESAS DE EXERCÍCIOS ANTERIORES

Total de Anulações: Outras Transferências de Convênios ou Instrumentos Congêneros 1.000,00

3390.14 00 DIÁRIAS - CIVIL

Total de Anulações: Outras Transferências de Convênios ou Instrumentos Congêneros 1.000,00

3390.30 00 MATERIAL DE CONSUMO

Total de Anulações: Outras Transferências de Convênios ou Instrumentos Congêneros 2.800,00

3390.32 00 MATERIAL, BEM OU SERVIÇO PARA DISTRIBUIÇÃO  
GRATUITA

Total de Anulações: Outras Transferências de Convênios ou Instrumentos Congêneros 1.000,00



Estado da Paraíba

Poder Executivo

**Prefeitura Municipal de Varzea**

C.N.P.J.: 08.884.066/0001-01

Município de Várzea

Rua

**Decreto****ENCERRAMENTO/2022****02.030 Secretaria de Planejamento e Finanças**

04	122	2005	2077	Manutenção de Outros Programas/Convênios - Federal-Estadual	
	3390.33	00		PASSAGENS E DESPESAS COM LOCOMOÇÃO	
	Total de Anulações: Outras Transferências de Convênios ou Instrumentos Congêne:				2.300,00
	3390.36	00		OUTROS SERVIÇOS DE TERCEIROS - PESSOA FÍSICA	
	Total de Anulações: Outras Transferências de Convênios ou Instrumentos Congêne:				3.300,00
	3390.39	00		OUTROS SERVIÇOS DE TERCEIROS - PESSOA JURÍDICA	
	Total de Anulações: Outras Transferências de Convênios ou Instrumentos Congêne:				100,00
	3390.40	00		SERVIÇOS DE TECNOLOGIA DA INFORMAÇÃO E COMUNICAÇÃO - PJ	
	Total de Anulações: Outras Transferências de Convênios ou Instrumentos Congêne:				1.000,00
	3390.47	00		OBRIGAÇÕES TRIBUTÁRIAS E CONTRIBUTIVAS	
	Total de Anulações: Outras Transferências de Convênios ou Instrumentos Congêne:				1.000,00
	3390.48	00		OUTROS AUXÍLIOS FINANCEIROS A PESSOAS FÍSICAS	
	Total de Anulações: Outras Transferências de Convênios ou Instrumentos Congêne:				1.000,00
	3390.91	00		SENTENÇAS JUDICIAIS	
	Total de Anulações: Outras Transferências de Convênios ou Instrumentos Congêne:				1.000,00
	3390.92	00		DESPESAS DE EXERCÍCIOS ANTERIORES	
	Total de Anulações: Outras Transferências de Convênios ou Instrumentos Congêne:				1.000,00
	3390.93	00		INDENIZAÇÕES E RESTITUIÇÕES	
	Total de Anulações: Outras Transferências de Convênios ou Instrumentos Congêne:				27.000,00
Total da Unidade:					96.300,00

**02.070 Secretaria de Infra-Estrutura e Habitação**

15	122	2013	2058	Manutenção da SEINFRAH	
	3390.30	00		MATERIAL DE CONSUMO	
	Total de Anulações: Recursos não Vinculados de Impostos				32.684,86
Total da Unidade:					32.684,86

<b>Total de Anulações: Recursos não Vinculados de Impostos</b>					<b>144.278,86</b>
----------------------------------------------------------------	--	--	--	--	-------------------

Art. 3º - Este Decreto entra em vigor nesta data.

Art. 4º - Revogando-se as disposições em contrário.



Estado da Paraíba

Poder Executivo

**Prefeitura Municipal de Varzea**

C.N.P.J.: 08.884.066/0001-01

Município de Várzea

Rua

**Decreto**

**ENCERRAMENTO/2022**

Município de Várzea em, 28 de Junho de 2022.

---

OTONI COSTA DE MEDEIROS  
Prefeito





Estado da Paraíba  
Poder Executivo

**Prefeitura Municipal de Varzea**  
C.N.P.J.: 08.884.066/0001-01  
Município de Várzea  
Rua  
**Decreto**

**ENCERRAMENTO/2022**

Decreto nº 00182022

Em, 22 de Junho de 2022.

**DISPÕE SOBRE A ABERTURA DE UM CRÉDITO  
ADICIONAL SUPLEMENTAR, E DÁ OUTRAS  
PROVIDÊNCIAS**

O PREFEITO CONSTITUCIONAL DO MUNICÍPIO DE VÁRZEA, no uso de suas atribuições legais e de conformidade com o que dispõe a Lei nº 00109/2021, de 16 de Novembro de 2021.

Art. 1º - Abre Crédito Adicional Suplementar na quantia de R\$ 2.345,00 (Dois Mil, Trezentos e Quarenta e Cinco Reais) destinado ao reforço de dotações no Orçamento vigente, conforme discriminação abaixo:

**01.010 Câmara Municipal**

01	031	2001	2001	Manutenção das atividades da Câmara Municipal	
		4490.52	00	EQUIPAMENTOS E MATERIAL PERMANENTE	
Total de Suplementações: Recursos não Vinculados de Impostos					2.345,00
Total da Unidade:					2.345,00
<b>Total de Suplementações: Recursos não Vinculados de Impostos</b>					<b>2.345,00</b>

Art. 2º - Constituem fontes de recursos para cobertura do presente crédito de que trata o artigo 1º deste Decreto, Anulação Parcial de dotações consignadas no Orçamento vigente, no valor de R\$ 2.345,00 (Dois Mil, Trezentos e Quarenta e Cinco Reais), como abaixo especificado:

**01.010 Câmara Municipal**

01	031	2001	2001	Manutenção das atividades da Câmara Municipal	
		3190.11	00	VENCIMENTOS E VANTAGENS FIXAS - PESSOAL CIVIL	
Total de Anulações: Recursos não Vinculados de Impostos					2.345,00
Total da Unidade:					2.345,00
<b>Total de Anulações: Recursos não Vinculados de Impostos</b>					<b>2.345,00</b>

Art. 3º - Este Decreto entra em vigor nesta data.

Art. 4º - Revogando-se as disposições em contrário.



Estado da Paraíba

Poder Executivo

**Prefeitura Municipal de Varzea**

C.N.P.J.: 08.884.066/0001-01

Município de Várzea

Rua

**Decreto**

**ENCERRAMENTO/2022**

Município de Várzea em, 22 de Junho de 2022.

---

OTONI COSTA DE MEDEIROS  
Prefeito



Estado da Paraíba

Poder Executivo

**Prefeitura Municipal de Varzea**

C.N.P.J.: 08.884.066/0001-01

Município de Várzea

Rua

**Decreto****ENCERRAMENTO/2022**

Decreto nº 00192022

Em, 01 de Julho de 2022.

**DISPÕE SOBRE A ABERTURA DE UM CRÉDITO  
ADICIONAL SUPLEMENTAR, E DÁ OUTRAS  
PROVIDÊNCIAS**

O PREFEITO CONSTITUCIONAL DO MUNICÍPIO DE VÁRZEA, no uso de suas atribuições legais e de conformidade com o que dispõe a Lei nº 00109/2021, de 16 de Novembro de 2021.

Art. 1º - Abre Crédito Adicional Suplementar na quantia de R\$ 666.615,00 (Seiscentos e Sessenta e Seis Mil, Seiscentos e Quinze Reais) destinado ao reforço de dotações no Orçamento vigente, conforme discriminação abaixo:

**02.010 Gabinete do Prefeito**

04 122 2002 2003 Manutenção das atividades do Gabinete do Prefeito

3390.14 00 DIÁRIAS - CIVIL

Total de Suplementações: Recursos não Vinculados de Impostos 199,00

3390.30 00 MATERIAL DE CONSUMO

Total de Suplementações: Recursos não Vinculados de Impostos 3.782,00

Total da Unidade: 3.981,00

**02.030 Secretaria de Planejamento e Finanças**

28 845 0001 0005 Contribuição ao PASEP

3390.47 00 OBRIGAÇÕES TRIBUTÁRIAS E CONTRIBUTIVAS

Total de Suplementações: Transferência da União Referente a Royalties do Petróleo 305,00

Total da Unidade: 305,00

**02.040 Secretaria de Educação**

12 365 1023 1012 Construir, Reformar e Adquirir Equipamentos para Creches/Educação Infantil

4490.51 00 OBRAS E INSTALAÇÕES

Total de Suplementações: Outras Transferências de Recursos do FNDE 131.703,00

12 361 1026 1075 Construir, Ampliar, Reformar e Equipar Obras de Infra Estrutura em Educação - Fu

4490.51 00 OBRAS E INSTALAÇÕES

Total de Suplementações: Outras Transferências de Recursos do FNDE 178.507,00

12 361 1026 2011 Manutenção das atividades dos Profissionais da Educação - FUNDEB - 70%



Estado da Paraíba

Poder Executivo

**Prefeitura Municipal de Varzea**

C.N.P.J.: 08.884.066/0001-01

Município de Várzea

Rua

**Decreto****ENCERRAMENTO/2022****02.040 Secretaria de Educação**

12	361	1026	2011	Manutenção das atividades dos Profissionais da Educação - FUNDEB - 70%	
	3190.04	00		CONTRATAÇÃO POR TEMPO DETERMINADO	
Total de Suplementações: Transferências do FUNDEB - Impostos e Transferências					3.172,00
12	361	1026	2012	Manutenção do FUNDEB - 30% outros	
	3190.11	00		VENCIMENTOS E VANTAGENS FIXAS - PESSOAL CIVIL	
Total de Suplementações: Transferências do FUNDEB - Impostos e Transferências					18.180,00
12	361	1026	2019	Manutenção do Desenvolvimento do Ensino - MDE	
	3390.14	00		DIÁRIAS - CIVIL	
Total de Suplementações: Recursos Vinculados de Impostos - MDE					75,00
	3390.30	00		MATERIAL DE CONSUMO	
Total de Suplementações: Recursos Vinculados de Impostos - MDE					37.627,00
	3390.35	00		SERVIÇOS DE CONSULTORIA	
Total de Suplementações: Recursos Vinculados de Impostos - MDE					301,00
	3390.36	00		OUTROS SERVIÇOS DE TERCEIROS - PESSOA FÍSICA	
Total de Suplementações: Recursos Vinculados de Impostos - MDE					1.212,00
	3390.39	00		OUTROS SERVIÇOS DE TERCEIROS - PESSOA JURÍDICA	
Total de Suplementações: Recursos não Vinculados de Impostos					1.278,00
	4490.52	00		EQUIPAMENTOS E MATERIAL PERMANENTE	
Total de Suplementações: Recursos Vinculados de Impostos - MDE					6.904,00
12	361	2016	2021	Manutenção das Atividades Administrativas da Secretaria de Educação	
	3390.36	00		OUTROS SERVIÇOS DE TERCEIROS - PESSOA FÍSICA	
Total de Suplementações: Recursos Vinculados de Impostos - MDE					1.001,00
12	361	1026	2022	Manutenção do Salário Educação	
	3390.30	00		MATERIAL DE CONSUMO	
Total de Suplementações: Transferência do Salário - Educação					1.956,00
12	365	1023	2025	Manutenção da Educação Infantil e Creche - FUNDEB - 30%	
	3190.11	00		VENCIMENTOS E VANTAGENS FIXAS - PESSOAL CIVIL	
Total de Suplementações: Transferências do FUNDEB - Impostos e Transferências					2.151,00
	3190.13	00		OBRIGAÇÕES PATRONAIS	
Total de Suplementações: Transferências do FUNDEB - Impostos e Transferências					3.644,00
	3390.30	00		MATERIAL DE CONSUMO	
Total de Suplementações: Transferências do FUNDEB - Impostos e Transferências					25.896,00





Estado da Paraíba

Poder Executivo

**Prefeitura Municipal de Varzea**

C.N.P.J.: 08.884.066/0001-01

Município de Várzea

Rua

**Decreto****ENCERRAMENTO/2022****02.040 Secretaria de Educação**

12	365	1023	2026	Manutenção da Educação Infantil e Creche - FUNDEB 70%	
	3190.11	00		VENCIMENTOS E VANTAGENS FIXAS - PESSOAL CIVIL	
Total de Suplementações: Transferências do FUNDEB - Impostos e Transferências					82.908,00
	3190.13	00		OBRIGAÇÕES PATRONAIS	
Total de Suplementações: Transferências do FUNDEB - Impostos e Transferências					17.411,00
12	361	1026	2082	Manutenção de Programas/Convênios destinados a Educação Fundamental - Convênio E	
	4490.52	00		EQUIPAMENTOS E MATERIAL PERMANENTE	
Total de Suplementações: Transferências do Estado referentes a Convênios e Instru					490,00
Total da Unidade:					514.416,00

**02.050 Secretaria de Saúde**

10	301	2015	2033	Manutenção das atividades administrativas da Secretaria de Saúde	
	3390.14	00		DIÁRIAS - CIVIL	
Total de Suplementações: Recursos Vinculados de Impostos - ASPS					1.000,00
	4490.30	00		MATERIAL DE CONSUMO	
Total de Suplementações: Recursos Vinculados de Impostos - ASPS					22.035,00
10	303	1003	2086	Manutenção das Ações e Serviços Públicos de Saúde da Farmácia Básica	
	3390.30	00		MATERIAL DE CONSUMO	
Total de Suplementações: Recursos Vinculados de Impostos - ASPS					13.833,00
Total da Unidade:					36.868,00

**02.051 Fundo Municipal de Saúde**

10	301	1003	2034	Manutenção do Fundo Municipal de Saúde - Recursos Próprios	
	3390.30	00		MATERIAL DE CONSUMO	
Total de Suplementações: Recursos Vinculados de Impostos - ASPS					3.923,00
10	303	1003	2037	Manutenção das Ações e Serviços Públicos de Saúde da Farmácia Básica	
	3390.30	00		MATERIAL DE CONSUMO	
Total de Suplementações: Transferências Fundo a Fundo de Recursos do SUS prov					234,00
10	302	1021	2090	Manutenção das Ações e Serviços Públicos de Saúde da Atenção de Média e Alta Com	
	3390.39	00		OUTROS SERVIÇOS DE TERCEIROS - PESSOA JURÍDICA	
Total de Suplementações: Transferências Fundo a Fundo de Recursos do SUS prov					51.912,00



Estado da Paraíba

Poder Executivo

**Prefeitura Municipal de Varzea**

C.N.P.J.: 08.884.066/0001-01

Município de Várzea

Rua

**Decreto****ENCERRAMENTO/2022****02.051 Fundo Municipal de Saúde**

10	301	1021	2097	Manutenção das Ações e Serviços Públicos de Saúde - Atenção Básica	
	3190.04	00		CONTRATAÇÃO POR TEMPO DETERMINADO	
Total de Suplementações: Transferências Fundo a Fundo de Recursos do SUS prov:					13.000,00
	3390.30	00		MATERIAL DE CONSUMO	
Total de Suplementações: Transferências Fundo a Fundo de Recursos do SUS prov:					21.710,00
Total da Unidade:					90.779,00

**02.060 Secretaria de Trabalho e Assistência Social**

08	244	2018	2044	Manutenção das atividades administrativas da SETRAS	
	4490.52	00		EQUIPAMENTOS E MATERIAL PERMANENTE	
Total de Suplementações: Recursos não Vinculados de Impostos					1.132,00
08	243	2018	2045	Manutenção do Conselho Tutelar	
	3390.30	00		MATERIAL DE CONSUMO	
Total de Suplementações: Recursos não Vinculados de Impostos					2.851,00
Total da Unidade:					3.983,00

**02.061 Fundo Municipal de Assistência Social**

08	244	1006	2053	Manut. dos Serviços de Proteção e Atendimento Integral a Família - PAIF/CRAS	
	3390.30	00		MATERIAL DE CONSUMO	
Total de Suplementações: Transferência de Recursos do Fundo Nacional de Assistê					1.253,00
Total da Unidade:					1.253,00

**02.070 Secretaria de Infra-Estrutura e Habitação**

15	122	2013	2058	Manutenção da SEINFRAH	
	3190.13	00		OBRIGAÇÕES PATRONAIS	
Total de Suplementações: Recursos não Vinculados de Impostos					848,00
	3390.30	00		MATERIAL DE CONSUMO	
Total de Suplementações: Transferência da União Referente a Royalties do Petróleo					8.058,00
	4490.30	00		MATERIAL DE CONSUMO	
Total de Suplementações: Recursos não Vinculados de Impostos					3.997,00
	4490.52	00		EQUIPAMENTOS E MATERIAL PERMANENTE	
Total de Suplementações: Recursos não Vinculados de Impostos					601,00
26	782	1059	2060	Recuperação de Estradas Vicinais	



Estado da Paraíba  
Poder Executivo

**Prefeitura Municipal de Varzea**  
C.N.P.J.: 08.884.066/0001-01  
Município de Várzea  
Rua  
**Decreto**

**ENCERRAMENTO/2022**

**02.070 Secretaria de Infra-Estrutura e Habitação**

26 782 1059 2060 Recuperação de Estradas Vicinais

3390.30 00 MATERIAL DE CONSUMO

Total de Suplementações: Recursos da Contribuição de Intervenção no Domínio Ec 1.526,00

Total da Unidade: 15.030,00

**Suplementações: Recursos da Contribuição de Intervenção no Domínio Econômico - CIDE 666.615,00**

Art. 2º - Constituem fontes de recursos para cobertura do presente crédito de que trata o artigo 1º deste Decreto, Anulação Parcial de dotações consignadas no Orçamento vigente, no valor de R\$ 666.615,00 (Seiscentos e Sessenta e Seis Mil, Seiscentos e Quinze Reais), como abaixo especificado:

**02.010 Gabinete do Prefeito**

04 122 2002 2003 Manutenção das atividades do Gabinete do Prefeito

3190.16 00 OUTRAS DESPESAS VARIÁVEIS - PESSOAL CIVIL

Total de Anulações: Recursos não Vinculados de Impostos 1.100,00

3190.92 00 DESPESAS DE EXERCÍCIOS ANTERIORES

Total de Anulações: Recursos não Vinculados de Impostos 500,00

3350.41 00 CONTRIBUIÇÕES

Total de Anulações: Recursos não Vinculados de Impostos 1.400,00

3390.32 00 MATERIAL, BEM OU SERVIÇO PARA DISTRIBUIÇÃO GRATUITA

Total de Anulações: Recursos não Vinculados de Impostos 981,00

Total da Unidade: 3.981,00

**02.030 Secretaria de Planejamento e Finanças**

04 123 2005 2009 Manutenção das atividades da SEPLAF

3190.91 00 SENTENÇAS JUDICIAIS

Total de Anulações: Recursos não Vinculados de Impostos 305,00

Total da Unidade: 305,00

**02.040 Secretaria de Educação**

12 361 1026 1005 Construir, Ampliar e Equipar Unidades Escolares do Ensino Fundamental

4490.51 00 OBRAS E INSTALAÇÕES

Total de Anulações: Recursos de Precatórios do FUNDEF 53.300,00

12 361 1034 1009 Aquisição de Transporte Escolar

4490.52 00 EQUIPAMENTOS E MATERIAL PERMANENTE



Estado da Paraíba

Poder Executivo

**Prefeitura Municipal de Varzea**

C.N.P.J.: 08.884.066/0001-01

Município de Várzea

Rua

**Decreto****ENCERRAMENTO/2022****02.040 Secretaria de Educação**

12	361	1034	1009	Aquisição de Transporte Escolar		
Total de Anulações: Transferências do FUNDEB - Impostos e Transferências de Ir					7.067,00	
Total de Anulações: Transferências do Governo Federal referentes a Convênios e Ir					21.300,00	
Total de Anulações: Transferências do Estado referentes a Convênios e Instrumentc					20.000,00	
12	361	1026	1075	Construir, Ampliar, Reformar e Equipar Obras de Infra Estrutura em Educação - Fu		
	4490.51	00		OBRAS E INSTALAÇÕES		
Total de Anulações: Recursos Vinculados de Impostos - MDE					21.700,00	
Total de Anulações: Transferências do FUNDEB - Impostos e Transferências de Ir					16.700,00	
Total de Anulações: Transferências do FUNDEB - Complementação da União - VA					10.000,00	
Total de Anulações: Transferências do Governo Federal referentes a Convênios e Ir					16.700,00	
12	365	1023	1076	Construir, Ampliar, Reformar e Equipar Obras de Infra Estrutura em Educação - In		
	4490.51	00		OBRAS E INSTALAÇÕES		
Total de Anulações: Transferências do FUNDEB - Impostos e Transferências de Ir					16.700,00	
Total de Anulações: Transferências do FUNDEB - Complementação da União - VA					18.600,00	
Total de Anulações: Transferências do Governo Federal referentes a Convênios e Ir					16.700,00	
Total de Anulações: Transferências do Estado referentes a Convênios e Instrumentc					10.000,00	
	4490.52	00		EQUIPAMENTOS E MATERIAL PERMANENTE		
Total de Anulações: Outras Transferências de Recursos do FNDE					5.700,00	
Total de Anulações: Transferências do Estado referentes a Convênios e Instrumentc					5.000,00	
12	365	1023	2010	Manutenção da Educação Infantil e Creche		
	3390.30	00		MATERIAL DE CONSUMO		
Total de Anulações: Outras Transferências de Recursos do FNDE					10.700,00	
12	361	1026	2011	Manutenção das atividades dos Profissionais da Educação - FUNDEB - 70%		
	3190.04	00		CONTRATAÇÃO POR TEMPO DETERMINADO		
Total de Anulações: Transferências do FUNDEB - Complementação da União - VA					18.600,00	
	3190.13	00		OBRIGAÇÕES PATRONAIS		
Total de Anulações: Transferências do FUNDEB - Complementação da União - VA					26.733,00	
12	361	1026	2012	Manutenção do FUNDEB - 30% outros		
	3190.11	00		VENCIMENTOS E VANTAGENS FIXAS - PESSOAL CIVIL		
Total de Anulações: Transferências do FUNDEB - Complementação da União - VA					10.000,00	
	3390.35	00		SERVIÇOS DE CONSULTORIA		
Total de Anulações: Transferências do FUNDEB - Impostos e Transferências de Ir					10.200,00	





Estado da Paraíba

Poder Executivo

**Prefeitura Municipal de Varzea**

C.N.P.J.: 08.884.066/0001-01

Município de Várzea

Rua

**Decreto****ENCERRAMENTO/2022****02.040 Secretaria de Educação**

12	361	1026	2012	Manutenção do FUNDEB - 30% outros		
	3390.39	00		OUTROS SERVIÇOS DE TERCEIROS - PESSOA JURÍDICA		
Total de Anulações: Transferências do FUNDEB - Impostos e Transferências de Irr						19.000,00
12	306	1033	2015	Manutenção do PNAE - Ensino Fundamental		
	3390.30	00		MATERIAL DE CONSUMO		
Total de Anulações: Recursos Vinculados de Impostos - MDE						16.000,00
12	361	1034	2016	Manutenção do Transporte Escolar - Ensino Fundamental		
	3390.30	00		MATERIAL DE CONSUMO		
Total de Anulações: Transferências do Estado referentes a Convênios e Instrumento						7.300,00
	3390.33	00		PASSAGENS E DESPESAS COM LOCOMOÇÃO		
Total de Anulações: Transferências do Estado referentes a Convênios e Instrumento						3.300,00
	3390.36	00		OUTROS SERVIÇOS DE TERCEIROS - PESSOA FÍSICA		
Total de Anulações: Transferências do Estado referentes a Convênios e Instrumento						16.500,00
12	306	1033	2020	Manutenção do PNAEC - Creche		
	3390.30	00		MATERIAL DE CONSUMO		
Total de Anulações: Recursos Vinculados de Impostos - MDE						10.100,00
12	361	1026	2022	Manutenção do Salário Educação		
	3390.39	00		OUTROS SERVIÇOS DE TERCEIROS - PESSOA JURÍDICA		
Total de Anulações: Transferência do Salário - Educação						8.360,00
12	365	1023	2026	Manutenção da Educação Infantil e Creche - FUNDEB 70%		
	3190.11	00		VENCIMENTOS E VANTAGENS FIXAS - PESSOAL CIVIL		
Total de Anulações: Transferências do FUNDEB - Complementação da União - VA						20.000,00
	3190.13	00		OBRIGAÇÕES PATRONAIS		
Total de Anulações: Transferências do FUNDEB - Complementação da União - VA						16.506,00
Total de Anulações: Transferências do FUNDEB - Complementação da União - VA						26.250,00
	3190.16	00		OUTRAS DESPESAS VARIÁVEIS - PESSOAL CIVIL		
Total de Anulações: Transferências do FUNDEB - Impostos e Transferências de Irr						13.300,00
12	361	1026	2087	Manutenção de Outros Programas destinados a Educação Fundamental - FNDE		
	3390.32	00		MATERIAL, BEM OU SERVIÇO PARA DISTRIBUIÇÃO GRATUITA		
Total de Anulações: Outras Transferências de Recursos do FNDE						15.500,00



Estado da Paraíba  
Poder Executivo

**Prefeitura Municipal de Varzea**  
C.N.P.J.: 08.884.066/0001-01  
Município de Várzea  
Rua  
**Decreto**

**ENCERRAMENTO/2022**

**02.040 Secretaria de Educação**

12	365	1023	2088	Manutenção de Outros Programas destinados a Educação Infantil - FNDE	
	3390.30	00		MATERIAL DE CONSUMO	
Total de Anulações: Outras Transferências de Recursos do FNDE					10.600,00
	4490.52	00		EQUIPAMENTOS E MATERIAL PERMANENTE	
Total de Anulações: Outras Transferências de Recursos do FNDE					16.000,00
Total da Unidade:					514.416,00

**02.050 Secretaria de Saúde**

10	301	1020	1077	Construir, Ampliar, Reformar e Equipar Obras de Infra-Estrutura na Saúde	
	4490.51	00		OBRAS E INSTALAÇÕES	
Total de Anulações: Transferências do Governo Federal referentes a Convênios e I					6.868,00
	4490.52	00		EQUIPAMENTOS E MATERIAL PERMANENTE	
Total de Anulações: Transferências do Estado referentes a Convênios e Instrumento					5.000,00
10	301	2015	2033	Manutenção das atividades administrativas da Secretaria de Saúde	
	3190.11	00		VENCIMENTOS E VANTAGENS FIXAS - PESSOAL CIVIL	
Total de Anulações: Recursos não Vinculados de Impostos					5.000,00
	3390.36	00		OUTROS SERVIÇOS DE TERCEIROS - PESSOA FÍSICA	
Total de Anulações: Recursos não Vinculados de Impostos					5.000,00
	4490.52	00		EQUIPAMENTOS E MATERIAL PERMANENTE	
Total de Anulações: Recursos não Vinculados de Impostos					5.000,00
10	122	2015	2100	Manutenção das atividades de enfrentamento emergencial do coronavírus (COVID-19)	
	3390.30	00		MATERIAL DE CONSUMO	
Total de Anulações: Transferências da União - inciso I do art. 5º da Lei Complementar					8.000,00
Total da Unidade:					34.868,00

**02.051 Fundo Municipal de Saúde**

10	301	1021	2097	Manutenção das Ações e Serviços Públicos de Saúde - Atenção Básica	
	3190.16	00		OUTRAS DESPESAS VARIÁVEIS - PESSOAL CIVIL	
Total de Anulações: Transferências Fundo a Fundo de Recursos do SUS provenientes					90.779,00
Total da Unidade:					90.779,00

**02.060 Secretaria de Trabalho e Assistência Social**

08	244	2018	2044	Manutenção das atividades administrativas da SETRAS	
----	-----	------	------	-----------------------------------------------------	--



Estado da Paraíba

Poder Executivo

**Prefeitura Municipal de Varzea**

C.N.P.J.: 08.884.066/0001-01

Município de Várzea

Rua

**Decreto****ENCERRAMENTO/2022****02.060 Secretaria de Trabalho e Assistência Social**

08 244 2018 2044 Manutenção das atividades administrativas da SETRAS

3390.36 00 OUTROS SERVIÇOS DE TERCEIROS - PESSOA FÍSICA

Total de Anulações: Outros Recursos não Vinculados 3.983,00

08 244 1053 2046 Transição de Benefícios Eventuais

3390.06 00 BENEFÍCIO MENSAL AO DEFICIENTE E AO IDOSO

Total de Anulações: Recursos não Vinculados de Impostos 1.253,00

Total da Unidade: 5.236,00

**02.070 Secretaria de Infra-Estrutura e Habitação**

15 451 1059 1079 Contruir, Ampliar, Reformar e Equipar Obras de Infra-Estrutura Urbana

4490.51 00 OBRAS E INSTALAÇÕES

Total de Anulações: Transferência da União Referente a Royalties do Petróleo e Gás 15.030,00

15 122 2013 2058 Manutenção da SEINFRAH

3390.32 00 MATERIAL, BEM OU SERVIÇO PARA DISTRIBUIÇÃO GRATUITA

Total de Anulações: Recursos não Vinculados de Impostos 2.000,00

Total da Unidade: 17.030,00

**Total de Anulações: Recursos não Vinculados de Impostos 666.615,00**

Art. 3º - Este Decreto entra em vigor nesta data.

Art. 4º - Revogando-se as disposições em contrário.

Município de Várzea em, 01 de Julho de 2022.

\_\_\_\_\_  
OTONI COSTA DE MEDEIROS  
Prefeito



Estado da Paraíba

Poder Executivo

**Prefeitura Municipal de Varzea**

C.N.P.J.: 08.884.066/0001-01

Município de Várzea

Rua

**Decreto****ENCERRAMENTO/2022**

Decreto nº 00202022

Em, 20 de Julho de 2022.

DISPÕE SOBRE A ABERTURA DE UM CRÉDITO  
ADICIONAL ESPECIAL, E DÁ OUTRAS  
PROVIDÊNCIAS

O PREFEITO CONSTITUCIONAL DO MUNICÍPIO DE VÁRZEA, no uso de suas atribuições legais e de conformidade com o que dispõe a Lei nº 00130/2022, de 20 de Julho de 2022, combinada com a Lei Orçamentária nº 00109/2021, de 16 de Novembro de 2021.

Art. 1º - Abre Crédito Especial na quantia de R\$ 317.467,98 (Trezentos e Dezessete Mil, Quatrocentos e Sessenta e Sete Reais e Noventa e Oito Centavos) destinado a despesas para as quais não houve dotação específica, conforme discriminação abaixo:

**02.020 Secretaria de Administração**

04 122 1056 1087 REFORMA DA SEDE DA PREFEITURA MUNICIPAL

4490.51 00 OBRAS E INSTALAÇÕES

Total de Suplementações: Recursos não Vinculados de Impostos

167.467,98

4490.51 00 OBRAS E INSTALAÇÕES

Total de Suplementações: Outras Transferências de Convênios ou Instrumentos Cor

150.000,00

Total da Unidade:

317.467,98

**Suplementações: Outras Transferências de Convênios ou Instrumentos Congêneres dos Estados****317.467,98**

Art. 2º - Constituem fontes de recursos para cobertura do presente crédito de que trata o artigo 1º deste Decreto, Anulação Parcial de dotações consignadas no Orçamento vigente, no valor de R\$ 317.467,98 (Trezentos e Dezessete Mil, Quatrocentos e Sessenta e Sete Reais e Noventa e Oito Centavos), como abaixo especificado:

**02.070 Secretaria de Infra-Estrutura e Habitação**

23 692 1056 1040 Ampliação do Mercado Público Municipal

4490.51 00 OBRAS E INSTALAÇÕES

Total de Anulações: Outras Transferências de Convênios ou Instrumentos Congêneres

30.000,00

16 482 1058 1041 Construção e Reconstrução de Moradias Populares

4490.51 00 OBRAS E INSTALAÇÕES

Total de Anulações: Outras Transferências de Convênios ou Instrumentos Congêneres

30.000,00

15 451 1056 1042 Aquisição e Desapropriação de Imóveis





Estado da Paraíba  
Poder Executivo

**Prefeitura Municipal de Varzea**

C.N.P.J.: 08.884.066/0001-01

Município de Várzea

Rua

**Decreto**

**ENCERRAMENTO/2022**

**02.070 Secretaria de Infra-Estrutura e Habitação**

15	451	1056	1042	Aquisição e Desapropriação de Imóveis	
	4590.61	00		AQUISIÇÃO DE IMÓVEIS	
Total de Anulações: Recursos não Vinculados de Impostos					30.000,00
26	782	1056	1046	Construção de Passagens Molhadas e Mataburros e Vias de Acesso Público	
	4490.51	00		OBRAS E INSTALAÇÕES	
Total de Anulações: Outras Transferências de Convênios ou Instrumentos Congêneres					30.000,00
15	451	1056	1047	Construção de Calçamento e Meio-fio	
	4490.51	00		OBRAS E INSTALAÇÕES	
Total de Anulações: Recursos não Vinculados de Impostos					25.000,00
	4490.51	00		OBRAS E INSTALAÇÕES	
Total de Anulações: Outras Transferências de Convênios ou Instrumentos Congêneres					150.000,00
16	482	1058	1048	Construção de Conjunto Habitacional	
	4490.51	00		OBRAS E INSTALAÇÕES	
Total de Anulações: Outras Transferências de Convênios ou Instrumentos Congêneres					22.467,98
Total da Unidade:					317.467,98
<b>e Anulações: Outras Transferências de Convênios ou Instrumentos Congêneres da União</b>					<b>317.467,98</b>

Art. 3º - Este Decreto entra em vigor nesta data.

Art. 4º - Revogando-se as disposições em contrário.

Município de Várzea em, 20 de Julho de 2022.

\_\_\_\_\_  
OTONI COSTA DE MEDEIROS  
Prefeito



Estado da Paraíba

Poder Executivo

**Prefeitura Municipal de Varzea**

C.N.P.J.: 08.884.066/0001-01

Município de Várzea

Rua

**Decreto****ENCERRAMENTO/2022**

Decreto nº 00212022

Em, 01 de Agosto de 2022.

**DISPÕE SOBRE A ABERTURA DE UM CRÉDITO  
ADICIONAL SUPLEMENTAR, E DÁ OUTRAS  
PROVIDÊNCIAS**

O PREFEITO CONSTITUCIONAL DO MUNICÍPIO DE VÁRZEA, no uso de suas atribuições legais e de conformidade com o que dispõe a Lei nº 00109/2021, de 16 de Novembro de 2021.

Art. 1º - Abre Crédito Adicional Suplementar na quantia de R\$ 667.461,00 (Seiscentos e Sessenta e Sete Mil, Quatrocentos e Sessenta e Um Reais) destinado ao reforço de dotações no Orçamento vigente, conforme discriminação abaixo:

**02.010 Gabinete do Prefeito**

04	122	2002	2003	Manutenção das atividades do Gabinete do Prefeito	
		3390.14	00	DIÁRIAS - CIVIL	
		Total de Suplementações: Recursos não Vinculados de Impostos			225,00
		3390.30	00	MATERIAL DE CONSUMO	
		Total de Suplementações: Recursos não Vinculados de Impostos			3.265,00
		3390.35	00	SERVIÇOS DE CONSULTORIA	
		Total de Suplementações: Recursos não Vinculados de Impostos			2.424,00
				Total da Unidade:	5.914,00

**02.020 Secretaria de Administração**

04	122	2017	2008	Manutenção das atividades da Secretaria de Administração	
		3390.39	00	OUTROS SERVIÇOS DE TERCEIROS - PESSOA JURÍDICA	
		Total de Suplementações: Recursos não Vinculados de Impostos			552,00
				Total da Unidade:	552,00

**02.021 Secretaria de Controle Interno**

04	122	2020	2076	Manutenção das Atividades da Secretaria de Controle Interno	
		3390.39	00	OUTROS SERVIÇOS DE TERCEIROS - PESSOA JURÍDICA	
		Total de Suplementações: Recursos não Vinculados de Impostos			218,00
				Total da Unidade:	218,00

**02.030 Secretaria de Planejamento e Finanças**



Estado da Paraíba

Poder Executivo

**Prefeitura Municipal de Varzea**

C.N.P.J.: 08.884.066/0001-01

Município de Várzea

Rua

**Decreto****ENCERRAMENTO/2022****02.030 Secretaria de Planejamento e Finanças**

28	845	0001	0005	Contribuição ao PASEP	
	3390.47	00		OBRIGAÇÕES TRIBUTÁRIAS E CONTRIBUTIVAS	
Total de Suplementações: Recursos não Vinculados de Impostos					14.817,00
	3390.47	00		OBRIGAÇÕES TRIBUTÁRIAS E CONTRIBUTIVAS	
Total de Suplementações: Transferência da União Referente a Royalties do Petróleo					309,00
04	122	2005	2077	Manutenção de Outros Programas/Convênios - Federal-Estadual	
	3390.39	00		OUTROS SERVIÇOS DE TERCEIROS - PESSOA JURÍDICA	
Total de Suplementações: Outras Transferências de Convênios ou Instrumentos Cor					12,00
Total da Unidade:					15.138,00

**02.040 Secretaria de Educação**

12	361	1026	2011	Manutenção das atividades dos Profissionais da Educação - FUNDEB - 70%	
	3190.04	00		CONTRATAÇÃO POR TEMPO DETERMINADO	
Total de Suplementações: Transferências do FUNDEB - Impostos e Transferências					3.173,00
12	361	1026	2012	Manutenção do FUNDEB - 30% outros	
	3190.11	00		VENCIMENTOS E VANTAGENS FIXAS - PESSOAL CIVIL	
Total de Suplementações: Transferências do FUNDEB - Impostos e Transferências					18.180,00
12	361	1026	2019	Manutenção do Desenvolvimento do Ensino - MDE	
	3390.14	00		DIÁRIAS - CIVIL	
Total de Suplementações: Recursos Vinculados de Impostos - MDE					225,00
	3390.30	00		MATERIAL DE CONSUMO	
Total de Suplementações: Recursos Vinculados de Impostos - MDE					60.809,00
	3390.35	00		SERVIÇOS DE CONSULTORIA	
Total de Suplementações: Recursos Vinculados de Impostos - MDE					3.000,00
	3390.36	00		OUTROS SERVIÇOS DE TERCEIROS - PESSOA FÍSICA	
Total de Suplementações: Recursos Vinculados de Impostos - MDE					1.492,00
	3390.39	00		OUTROS SERVIÇOS DE TERCEIROS - PESSOA JURÍDICA	
Total de Suplementações: Recursos Vinculados de Impostos - MDE					10.688,00
	3390.47	00		OBRIGAÇÕES TRIBUTÁRIAS E CONTRIBUTIVAS	
Total de Suplementações: Recursos Vinculados de Impostos - MDE					622,00
12	361	2016	2021	Manutenção das Atividades Administrativas da Secretaria de Educação	
	3390.36	00		OUTROS SERVIÇOS DE TERCEIROS - PESSOA FÍSICA	



Estado da Paraíba  
Poder Executivo

**Prefeitura Municipal de Varzea**

C.N.P.J.: 08.884.066/0001-01

Município de Várzea

Rua

**Decreto**

**ENCERRAMENTO/2022**

**02.040 Secretaria de Educação**

12	361	2016	2021	Manutenção das Atividades Administrativas da Secretaria de Educação	
Total de Suplementações: Recursos Vinculados de Impostos - MDE					800,00
	3390.39	00		OUTROS SERVIÇOS DE TERCEIROS - PESSOA JURÍDICA	
Total de Suplementações: Recursos Vinculados de Impostos - MDE					665,00
12	365	1023	2025	Manutenção da Educação Infantil e Creche - FUNDEB - 30%	
	3190.11	00		VENCIMENTOS E VANTAGENS FIXAS - PESSOAL CIVIL	
Total de Suplementações: Transferências do FUNDEB - Impostos e Transferências					17.641,00
	3190.13	00		OBRIGAÇÕES PATRONAIS	
Total de Suplementações: Transferências do FUNDEB - Impostos e Transferências					3.705,00
	3390.30	00		MATERIAL DE CONSUMO	
Total de Suplementações: Transferências do FUNDEB - Impostos e Transferências					16.662,00
12	365	1023	2026	Manutenção da Educação Infantil e Creche - FUNDEB 70%	
	3190.11	00		VENCIMENTOS E VANTAGENS FIXAS - PESSOAL CIVIL	
Total de Suplementações: Transferências do FUNDEB - Impostos e Transferências					83.280,00
	3190.13	00		OBRIGAÇÕES PATRONAIS	
Total de Suplementações: Transferências do FUNDEB - Impostos e Transferências					17.489,00
Total da Unidade:					238.431,00

**02.050 Secretaria de Saúde**

10	301	2015	2033	Manutenção das atividades administrativas da Secretaria de Saúde	
	4490.30	00		MATERIAL DE CONSUMO	
Total de Suplementações: Recursos Vinculados de Impostos - ASPS					15.964,00
10	303	1003	2086	Manutenção das Ações e Serviços Públicos de Saúde da Farmácia Básica	
	3390.30	00		MATERIAL DE CONSUMO	
Total de Suplementações: Transferências Fundo a Fundo de Recursos do SUS prov:					1.853,00
Total da Unidade:					17.817,00

**02.051 Fundo Municipal de Saúde**

10	302	1021	2090	Manutenção das Ações e Serviços Públicos de Saúde da Atenção de Média e Alta Com	
	3390.39	00		OUTROS SERVIÇOS DE TERCEIROS - PESSOA JURÍDICA	
Total de Suplementações: Transferências Fundo a Fundo de Recursos do SUS prov:					30.458,00
10	301	1021	2097	Manutenção das Ações e Serviços Públicos de Saúde - Atenção Básica	





Estado da Paraíba

Poder Executivo

**Prefeitura Municipal de Varzea**

C.N.P.J.: 08.884.066/0001-01

Município de Várzea

Rua

**Decreto****ENCERRAMENTO/2022****02.051 Fundo Municipal de Saúde**

10	301	1021	2097	Manutenção das Ações e Serviços Públicos de Saúde - Atenção Básica	
	3190.04	00		CONTRATAÇÃO POR TEMPO DETERMINADO	
Total de Suplementações: Transferências Fundo a Fundo de Recursos do SUS prov					13.000,00
	3390.30	00		MATERIAL DE CONSUMO	
Total de Suplementações: Transferências Fundo a Fundo de Recursos do SUS prov					17.069,00
	4490.30	00		MATERIAL DE CONSUMO	
Total de Suplementações: Transferências Fundo a Fundo de Recursos do SUS prov					10.818,00
Total da Unidade:					71.345,00

**02.060 Secretaria de Trabalho e Assistência Social**

08	244	2018	2044	Manutenção das atividades administrativas da SETRAS	
	3390.32	00		MATERIAL, BEM OU SERVIÇO PARA DISTRIBUIÇÃO GRATUITA	
Total de Suplementações: Recursos não Vinculados de Impostos					30.057,00
	3390.48	00		OUTROS AUXÍLIOS FINANCEIROS A PESSOAS FÍSICAS	
Total de Suplementações: Recursos não Vinculados de Impostos					5.651,00
08	243	2018	2045	Manutenção do Conselho Tutelar	
	3390.30	00		MATERIAL DE CONSUMO	
Total de Suplementações: Recursos não Vinculados de Impostos					1.576,00
Total da Unidade:					37.284,00

**02.061 Fundo Municipal de Assistência Social**

08	244	1006	2053	Manut. dos Serviços de Proteção e Atendimento Integral a Família - PAIF/CRAS	
	3390.30	00		MATERIAL DE CONSUMO	
Total de Suplementações: Transferência de Recursos do Fundo Nacional de Assistê					5.320,00
08	244	1055	2054	Manutenção das Atividades de Gestão de Co-Financiamento - IGD PBF	
	3390.30	00		MATERIAL DE CONSUMO	
Total de Suplementações: Transferência de Recursos do Fundo Nacional de Assistê					1.084,00
08	244	1055	2056	Manutenção das Atividades da Gestão do IGD/SUAS	
	3390.39	00		OUTROS SERVIÇOS DE TERCEIROS - PESSOA JURÍDICA	
Total de Suplementações: Transferência de Recursos do Fundo Nacional de Assistê					951,00
Total da Unidade:					7.355,00



Estado da Paraíba

Poder Executivo

**Prefeitura Municipal de Varzea**

C.N.P.J.: 08.884.066/0001-01

Município de Várzea

Rua

**Decreto****ENCERRAMENTO/2022****02.070 Secretaria de Infra-Estrutura e Habitação**

23 692 1056 1040 Ampliação do Mercado Público Municipal

4490.51 00 OBRAS E INSTALAÇÕES

Total de Suplementações: Outras Transferências de Convênios ou Instrumentos Coi 100.136,00

15 451 1056 1042 Aquisição e Desapropriação de Imóveis

4590.61 00 AQUISIÇÃO DE IMÓVEIS

Total de Suplementações: Recursos não Vinculados de Impostos 58.901,00

15 122 2013 2058 Manutenção da SEINFRAH

3190.13 00 OBRIGAÇÕES PATRONAIS

Total de Suplementações: Recursos não Vinculados de Impostos 544,00

3390.30 00 MATERIAL DE CONSUMO

Total de Suplementações: Transferência da União Referente a Royalties do Petróle 42.753,00

3390.36 00 OUTROS SERVIÇOS DE TERCEIROS - PESSOA FÍSICA

Total de Suplementações: Transferência da União Referente a Royalties do Petróle 5.100,00

4490.30 00 MATERIAL DE CONSUMO

Total de Suplementações: Recursos não Vinculados de Impostos 4.221,00

Total da Unidade: 211.655,00

**02.090 Secretaria de Agricultura e Pecuária**

20 122 2014 2063 Manutenção do programa de apoio administrativo da SEAPEC

3390.30 00 MATERIAL DE CONSUMO

Total de Suplementações: Recursos não Vinculados de Impostos 61.752,00

Total da Unidade: 61.752,00

**Total de Suplementações: Recursos não Vinculados de Impostos 667.461,00**

Art. 2º - Constituem fontes de recursos para cobertura do presente crédito de que trata o artigo 1º deste Decreto, Anulação Parcial de dotações consignadas no Orçamento vigente, no valor de R\$ 667.461,00 (Seiscentos e Sessenta e Sete Mil, Quatrocentos e Sessenta e Um Reais), como abaixo especificado:

**02.010 Gabinete do Prefeito**

04 122 2002 2003 Manutenção das atividades do Gabinete do Prefeito

3390.39 00 OUTROS SERVIÇOS DE TERCEIROS - PESSOA JURÍDICA

Total de Anulações: Recursos não Vinculados de Impostos 5.914,00

Total da Unidade: 5.914,00



Estado da Paraíba

Poder Executivo

**Prefeitura Municipal de Varzea**

C.N.P.J.: 08.884.066/0001-01

Município de Várzea

Rua

**Decreto****ENCERRAMENTO/2022****02.020 Secretaria de Administração**

04 122 2017 2008 Manutenção das atividades da Secretaria de Administração

3190.04 00 CONTRATAÇÃO POR TEMPO DETERMINADO

Total de Anulações: Recursos não Vinculados de Impostos 552,00

Total da Unidade: 552,00

**02.021 Secretaria de Controle Interno**

04 122 2020 2076 Manutenção das Atividades da Secretaria de Controle Interno

3190.04 00 CONTRATAÇÃO POR TEMPO DETERMINADO

Total de Anulações: Recursos não Vinculados de Impostos 218,00

Total da Unidade: 218,00

**02.030 Secretaria de Planejamento e Finanças**

04 123 2005 2009 Manutenção das atividades da SEPLAF

3390.32 00 MATERIAL, BEM OU SERVIÇO PARA DISTRIBUIÇÃO GRATUITA

Total de Anulações: Recursos não Vinculados de Impostos 738,00

4490.52 00 EQUIPAMENTOS E MATERIAL PERMANENTE

Total de Anulações: Outros Recursos não Vinculados 5.000,00

4490.52 00 EQUIPAMENTOS E MATERIAL PERMANENTE

Total de Anulações: Recursos de Alienação de Bens/Ativos - Administração Direta 8.500,00

04 122 2005 2077 Manutenção de Outros Programas/Convênios - Federal-Estadual

3390.93 00 INDENIZAÇÕES E RESTITUIÇÕES

Total de Anulações: Outras Transferências de Convênios ou Instrumentos Congêneros 900,00

Total da Unidade: 15.138,00

**02.040 Secretaria de Educação**

12 361 1026 2011 Manutenção das atividades dos Profissionais da Educação - FUNDEB - 70%

3190.11 00 VENCIMENTOS E VANTAGENS FIXAS - PESSOAL CIVIL

Total de Anulações: Transferências do FUNDEB - Impostos e Transferências de Ir 138.431,00

3190.13 00 OBRIGAÇÕES PATRONAIS

Total de Anulações: Transferências do FUNDEB - Impostos e Transferências de Ir 100.000,00

Total da Unidade: 238.431,00

**02.050 Secretaria de Saúde**



Estado da Paraíba

Poder Executivo

**Prefeitura Municipal de Varzea**

C.N.P.J.: 08.884.066/0001-01

Município de Várzea

Rua

**Decreto****ENCERRAMENTO/2022****02.050 Secretaria de Saúde**

10	301	2015	2033	Manutenção das atividades administrativas da Secretaria de Saúde	
	3190.04	00		CONTRATAÇÃO POR TEMPO DETERMINADO	
	Total de Anulações: Recursos não Vinculados de Impostos				4.100,00
	Total de Anulações: Recursos Vinculados de Impostos - ASPS				3.200,00
	3190.16	00		OUTRAS DESPESAS VARIÁVEIS - PESSOAL CIVIL	
	Total de Anulações: Recursos não Vinculados de Impostos				3.000,00
	3350.41	00		CONTRIBUIÇÕES	
	Total de Anulações: Recursos Vinculados de Impostos - ASPS				3.300,00
10	301	1021	2080	Manutenção de Programas/Convênios para Sistema Único de Saúde – SUS (Federal)	
	3190.04	00		CONTRATAÇÃO POR TEMPO DETERMINADO	
	Total de Anulações: Transferências do Governo Federal referentes a Convênios e I				2.300,00
	3190.11	00		VENCIMENTOS E VANTAGENS FIXAS - PESSOAL CIVIL	
	Total de Anulações: Transferências do Governo Federal referentes a Convênios e I				1.917,00
Total da Unidade:					17.817,00

**02.051 Fundo Municipal de Saúde**

10	301	1021	2097	Manutenção das Ações e Serviços Públicos de Saúde - Atenção Básica	
	3190.13	00		OBRIGAÇÕES PATRONAIS	
	Total de Anulações: Transferências Fundo a Fundo de Recursos do SUS provenientes				20.700,00
	3190.16	00		OUTRAS DESPESAS VARIÁVEIS - PESSOAL CIVIL	
	Total de Anulações: Transferências Fundo a Fundo de Recursos do SUS provenientes				50.645,00
Total da Unidade:					71.345,00

**02.060 Secretaria de Trabalho e Assistência Social**

08	244	2018	2044	Manutenção das atividades administrativas da SETRAS	
	3390.30	00		MATERIAL DE CONSUMO	
	Total de Anulações: Outros Recursos não Vinculados				5.000,00
	3390.39	00		OUTROS SERVIÇOS DE TERCEIROS - PESSOA JURÍDICA	
	Total de Anulações: Outros Recursos não Vinculados				2.284,00
08	244	1069	2055	Desenvolvimento de Segurança Alimentar	
	3390.30	00		MATERIAL DE CONSUMO	
	Total de Anulações: Transferências de Convênios e Instrumentos Congêneres vincu				10.000,00
	3390.35	00		SERVIÇOS DE CONSULTORIA	
	Total de Anulações: Transferências de Convênios e Instrumentos Congêneres vincu				10.000,00





Estado da Paraíba  
Poder Executivo

**Prefeitura Municipal de Varzea**

C.N.P.J.: 08.884.066/0001-01

Município de Várzea

Rua

**Decreto**

**ENCERRAMENTO/2022**

**02.060 Secretaria de Trabalho e Assistência Social**

08 244 1069 2055 Desenvolvimento de Segurança Alimentar

4490.52 00 EQUIPAMENTOS E MATERIAL PERMANENTE

Total de Anulações: Transferências de Convênios e Instrumentos Congêneres vincu 10.000,00

Total da Unidade: 37.284,00

**02.061 Fundo Municipal de Assistência Social**

08 244 1055 2051 Manutenção de Outros Programas do FNAS

3190.11 00 VENCIMENTOS E VANTAGENS FIXAS - PESSOAL CIVIL

Total de Anulações: Transferência de Recursos do Fundo Nacional de Assistência S 7.355,00

Total da Unidade: 7.355,00

**02.070 Secretaria de Infra-Estrutura e Habitação**

15 451 1056 1047 Construção de Calçamento e Meio-fio

4490.51 00 OBRAS E INSTALAÇÕES

Total de Anulações: Outras Transferências de Convênios ou Instrumentos Congêner 100.000,00

15 451 1059 1079 Contruir, Ampliar, Reformar e Equipar Obras de Infra-Estrutura Urbana

4490.51 00 OBRAS E INSTALAÇÕES

Total de Anulações: Recursos não Vinculados de Impostos 100.000,00

15 122 2013 2058 Manutenção da SEINFRAH

3390.36 00 OUTROS SERVIÇOS DE TERCEIROS - PESSOA FÍSICA

Total de Anulações: Recursos não Vinculados de Impostos 11.655,00

Total da Unidade: 211.655,00

**02.090 Secretaria de Agricultura e Pecuária**

20 605 1100 1086 Construção, Reforma e/ou Ampliação de Matadouro Publico

4490.51 00 OBRAS E INSTALAÇÕES

Total de Anulações: Outras Transferências de Convênios ou Instrumentos Congêner 61.752,00

Total da Unidade: 61.752,00

**e Anulações: Outras Transferências de Convênios ou Instrumentos Congêneres da União 667.461,00**

Art. 3º - Este Decreto entra em vigor nesta data.



Estado da Paraíba

Poder Executivo

**Prefeitura Municipal de Varzea**

C.N.P.J.: 08.884.066/0001-01

Município de Várzea

Rua

**Decreto**

**ENCERRAMENTO/2022**

Art. 4º - Revogando-se as disposições em contrário.

Município de Várzea em, 01 de Agosto de 2022.

---

OTONI COSTA DE MEDEIROS  
Prefeito



Estado da Paraíba

Poder Executivo

**Prefeitura Municipal de Varzea**

C.N.P.J.: 08.884.066/0001-01

Município de Várzea

Rua

**Decreto****ENCERRAMENTO/2022**

Decreto nº 00222022

Em, 17 de Agosto de 2022.

**DISPÕE SOBRE A ABERTURA DE UM CRÉDITO  
ADICIONAL SUPLEMENTAR, E DÁ OUTRAS  
PROVIDÊNCIAS**

O PREFEITO CONSTITUCIONAL DO MUNICÍPIO DE VÁRZEA, no uso de suas atribuições legais e de conformidade com o que dispõe a Lei nº 00109/2021, de 16 de Novembro de 2021.

Art. 1º - Abre Crédito Adicional Suplementar na quantia de R\$ 8.000,00 (Oito Mil Reais) destinado ao reforço de dotações no Orçamento vigente, conforme discriminação abaixo:

**01.010 Câmara Municipal**

01 031 2001 2001 Manutenção das atividades da Câmara Municipal

4490.52 00 EQUIPAMENTOS E MATERIAL PERMANENTE

Total de Suplementações: Recursos não Vinculados de Impostos 8.000,00

Total da Unidade: 8.000,00

**Total de Suplementações: Recursos não Vinculados de Impostos 8.000,00**

Art. 2º - Constituem fontes de recursos para cobertura do presente crédito de que trata o artigo 1º deste Decreto, Anulação Parcial de dotações consignadas no Orçamento vigente, no valor de R\$ 8.000,00 (Oito Mil Reais), como abaixo especificado:

**01.010 Câmara Municipal**

01 031 2001 2001 Manutenção das atividades da Câmara Municipal

3190.11 00 VENCIMENTOS E VANTAGENS FIXAS - PESSOAL CIVIL

Total de Anulações: Recursos não Vinculados de Impostos 8.000,00

Total da Unidade: 8.000,00

**Total de Anulações: Recursos não Vinculados de Impostos 8.000,00**

Art. 3º - Este Decreto entra em vigor nesta data.

Art. 4º - Revogando-se as disposições em contrário.



Estado da Paraíba

Poder Executivo

**Prefeitura Municipal de Varzea**

C.N.P.J.: 08.884.066/0001-01

Município de Várzea

Rua

**Decreto**

**ENCERRAMENTO/2022**

Município de Várzea em, 17 de Agosto de 2022.

---

OTONI COSTA DE MEDEIROS  
Prefeito





Estado da Paraíba

Poder Executivo

**Prefeitura Municipal de Varzea**

C.N.P.J.: 08.884.066/0001-01

Município de Várzea

Rua

**Decreto****ENCERRAMENTO/2022**

Decreto nº 00232022

Em, 01 de Setembro de 2022.

**DISPÕE SOBRE A ABERTURA DE UM CRÉDITO  
ADICIONAL SUPLEMENTAR, E DÁ OUTRAS  
PROVIDÊNCIAS**

O PREFEITO CONSTITUCIONAL DO MUNICÍPIO DE VÁRZEA, no uso de suas atribuições legais e de conformidade com o que dispõe a Lei nº 00109/2021, de 16 de Novembro de 2021.

Art. 1º - Abre Crédito Adicional Suplementar na quantia de R\$ 1.351.653,00 (Um Milhão, Trezentos e Cinquenta e Um Mil, Seiscentos e Cinquenta e Três Reais) destinado ao reforço de dotações no Orçamento vigente, conforme discriminação abaixo:

**02.010 Gabinete do Prefeito**

04 122 2002 2003 Manutenção das atividades do Gabinete do Prefeito

3190.13 00 OBRIGAÇÕES PATRONAIS

Total de Suplementações: Recursos não Vinculados de Impostos

6.197,00

3390.30 00 MATERIAL DE CONSUMO

Total de Suplementações: Recursos não Vinculados de Impostos

1.677,00

Total da Unidade:

7.874,00

**02.011 Secretaria de Coordenação e Articulação Política**

04 122 0002 2007 Manutenção da Sec. de Coordenação e Articulação Política

3190.13 00 OBRIGAÇÕES PATRONAIS

Total de Suplementações: Recursos não Vinculados de Impostos

1.349,00

Total da Unidade:

1.349,00

**02.020 Secretaria de Administração**

04 122 2017 2008 Manutenção das atividades da Secretaria de Administração

3390.39 00 OUTROS SERVIÇOS DE TERCEIROS - PESSOA JURÍDICA

Total de Suplementações: Recursos não Vinculados de Impostos

12.469,00

Total da Unidade:

12.469,00

**02.021 Secretaria de Controle Interno**

04 122 2020 2076 Manutenção das Atividades da Secretaria de Controle Interno



Estado da Paraíba

Poder Executivo

**Prefeitura Municipal de Varzea**

C.N.P.J.: 08.884.066/0001-01

Município de Várzea

Rua

**Decreto****ENCERRAMENTO/2022****02.021 Secretaria de Controle Interno**

04 122 2020 2076 Manutenção das Atividades da Secretaria de Controle Interno

3190.13 00 OBRIGAÇÕES PATRONAIS

Total de Suplementações: Recursos não Vinculados de Impostos 2.219,00

Total da Unidade: 2.219,00

**02.030 Secretaria de Planejamento e Finanças**

28 845 0001 0005 Contribuição ao PASEP

3390.47 00 OBRIGAÇÕES TRIBUTÁRIAS E CONTRIBUTIVAS

Total de Suplementações: Recursos não Vinculados de Impostos 24.382,00

3390.47 00 OBRIGAÇÕES TRIBUTÁRIAS E CONTRIBUTIVAS

Total de Suplementações: Transferência da União Referente a Royalties do Petróleo 328,00

04 123 2005 2009 Manutenção das atividades da SEPLAF

3190.13 00 OBRIGAÇÕES PATRONAIS

Total de Suplementações: Recursos não Vinculados de Impostos 4.524,00

04 122 2005 2077 Manutenção de Outros Programas/Convênios - Federal-Estadual

3390.39 00 OUTROS SERVIÇOS DE TERCEIROS - PESSOA JURÍDICA

Total de Suplementações: Outras Transferências de Convênios ou Instrumentos Cor 11,00

Total da Unidade: 29.245,00

**02.040 Secretaria de Educação**

12 365 1023 1012 Construir, Reformar e Adquirir Equipamentos para Creches/Educação Infantil

4490.51 00 OBRAS E INSTALAÇÕES

Total de Suplementações: Outras Transferências de Recursos do FNDE 494.492,00

12 361 1026 2011 Manutenção das atividades dos Profissionais da Educação - FUNDEB - 70%

3190.04 00 CONTRATAÇÃO POR TEMPO DETERMINADO

Total de Suplementações: Transferências do FUNDEB - Impostos e Transferências 3.173,00

12 361 1026 2012 Manutenção do FUNDEB - 30% outros

3190.11 00 VENCIMENTOS E VANTAGENS FIXAS - PESSOAL CIVIL

Total de Suplementações: Transferências do FUNDEB - Impostos e Transferências 18.180,00

12 361 1034 2016 Manutenção do Transporte Escolar - Ensino Fundamental

3390.36 00 OUTROS SERVIÇOS DE TERCEIROS - PESSOA FÍSICA



Estado da Paraíba

Poder Executivo

**Prefeitura Municipal de Varzea**

C.N.P.J.: 08.884.066/0001-01

Município de Várzea

Rua

**Decreto****ENCERRAMENTO/2022****02.040 Secretaria de Educação**

12 361 1034 2016 Manutenção do Transporte Escolar - Ensino Fundamental

Total de Suplementações: Transferências de Recursos do FNDE Referentes ao Proq 3.210,00

Total de Suplementações: Transferências do Estado referentes a Convênios e Instru 17.000,00

12 361 1026 2019 Manutenção do Desenvolvimento do Ensino - MDE

3390.30 00 MATERIAL DE CONSUMO

Total de Suplementações: Recursos Vinculados de Impostos - MDE 82.982,00

3390.35 00 SERVIÇOS DE CONSULTORIA

Total de Suplementações: Recursos Vinculados de Impostos - MDE 3.000,00

3390.36 00 OUTROS SERVIÇOS DE TERCEIROS - PESSOA FÍSICA

Total de Suplementações: Recursos Vinculados de Impostos - MDE 1.532,00

3390.39 00 OUTROS SERVIÇOS DE TERCEIROS - PESSOA JURÍDICA

Total de Suplementações: Recursos Vinculados de Impostos - MDE 5.757,00

12 361 2016 2021 Manutenção das Atividades Administrativas da Secretaria de Educação

3390.36 00 OUTROS SERVIÇOS DE TERCEIROS - PESSOA FÍSICA

Total de Suplementações: Recursos Vinculados de Impostos - MDE 800,00

4490.30 00 MATERIAL DE CONSUMO

Total de Suplementações: Recursos Vinculados de Impostos - MDE 833,00

12 361 1026 2022 Manutenção do Salário Educação

3390.36 00 OUTROS SERVIÇOS DE TERCEIROS - PESSOA FÍSICA

Total de Suplementações: Transferência do Salário - Educação 3.801,00

3390.39 00 OUTROS SERVIÇOS DE TERCEIROS - PESSOA JURÍDICA

Total de Suplementações: Transferência do Salário - Educação 12,00

12 365 1023 2026 Manutenção da Educação Infantil e Creche - FUNDEB 70%

3190.11 00 VENCIMENTOS E VANTAGENS FIXAS - PESSOAL CIVIL

Total de Suplementações: Transferências do FUNDEB - Impostos e Transferências 83.719,00

3190.13 00 OBRIGAÇÕES PATRONAIS

Total de Suplementações: Transferências do FUNDEB - Impostos e Transferências 17.581,00

Total da Unidade: 736.072,00

**02.050 Secretaria de Saúde**

10 301 2015 2033 Manutenção das atividades administrativas da Secretaria de Saúde

3390.30 00 MATERIAL DE CONSUMO



Estado da Paraíba  
Poder Executivo

**Prefeitura Municipal de Varzea**  
C.N.P.J.: 08.884.066/0001-01  
Município de Várzea  
Rua  
**Decreto**

**ENCERRAMENTO/2022**

**02.050 Secretaria de Saúde**

10	301	2015	2033	Manutenção das atividades administrativas da Secretaria de Saúde	
Total de Suplementações: Recursos Vinculados de Impostos - ASPS					19.934,00
	3390.39	00		OUTROS SERVIÇOS DE TERCEIROS - PESSOA JURÍDICA	
Total de Suplementações: Recursos não Vinculados de Impostos					454,00
	4490.30	00		MATERIAL DE CONSUMO	
Total de Suplementações: Recursos Vinculados de Impostos - ASPS					15.978,00
Total da Unidade:					36.366,00

**02.051 Fundo Municipal de Saúde**

10	303	1003	2037	Manutenção das Ações e Serviços Públicos de Saúde da Farmácia Básica	
	3390.30	00		MATERIAL DE CONSUMO	
Total de Suplementações: Transferências Fundo a Fundo de Recursos do SUS prov					6.716,00
10	302	1021	2090	Manutenção das Ações e Serviços Públicos de Saúde da Atenção de Média e Alta Com	
	3390.39	00		OUTROS SERVIÇOS DE TERCEIROS - PESSOA JURÍDICA	
Total de Suplementações: Transferências Fundo a Fundo de Recursos do SUS prov					44.083,00
10	301	1021	2097	Manutenção das Ações e Serviços Públicos de Saúde - Atenção Básica	
	3190.04	00		CONTRATAÇÃO POR TEMPO DETERMINADO	
Total de Suplementações: Transferências Fundo a Fundo de Recursos do SUS prov					5.200,00
	3390.30	00		MATERIAL DE CONSUMO	
Total de Suplementações: Transferências Fundo a Fundo de Recursos do SUS prov					3.515,00
Total da Unidade:					59.514,00

**02.060 Secretaria de Trabalho e Assistência Social**

08	244	2018	2044	Manutenção das atividades administrativas da SETRAS	
	3190.13	00		OBRIGAÇÕES PATRONAIS	
Total de Suplementações: Recursos não Vinculados de Impostos					6.763,00
	3390.32	00		MATERIAL, BEM OU SERVIÇO PARA DISTRIBUIÇÃO GRATUITA	
Total de Suplementações: Recursos não Vinculados de Impostos					22.031,00
	3390.48	00		OUTROS AUXÍLIOS FINANCEIROS A PESSOAS FÍSICAS	
Total de Suplementações: Recursos não Vinculados de Impostos					13.700,00
08	243	2018	2045	Manutenção do Conselho Tutelar	
	3190.13	00		OBRIGAÇÕES PATRONAIS	





Estado da Paraíba  
Poder Executivo

**Prefeitura Municipal de Varzea**  
C.N.P.J.: 08.884.066/0001-01  
Município de Várzea  
Rua  
**Decreto**

**ENCERRAMENTO/2022**

**02.060 Secretaria de Trabalho e Assistência Social**

08	243	2018	2045	Manutenção do Conselho Tutelar	
Total de Suplementações: Recursos não Vinculados de Impostos					1.612,00
	3390.30	00		MATERIAL DE CONSUMO	
Total de Suplementações: Recursos não Vinculados de Impostos					662,00
Total da Unidade:					44.768,00

**02.061 Fundo Municipal de Assistência Social**

08	244	1006	2053	Manut. dos Serviços de Proteção e Atendimento Integral a Família - PAIF/CRAS	
	3190.11	00		VENCIMENTOS E VANTAGENS FIXAS - PESSOAL CIVIL	
Total de Suplementações: Transferência de Recursos do Fundo Nacional de Assistê					1.213,00
	3390.30	00		MATERIAL DE CONSUMO	
Total de Suplementações: Transferência de Recursos do Fundo Nacional de Assistê					5.706,00
08	244	1055	2054	Manutenção das Atividades de Gestão de Co-Financiamento - IGDPBF	
	3390.30	00		MATERIAL DE CONSUMO	
Total de Suplementações: Transferência de Recursos do Fundo Nacional de Assistê					1.349,00
08	244	1055	2056	Manutenção das Atividades da Gestão do IGD/SUAS	
	3390.39	00		OUTROS SERVIÇOS DE TERCEIROS - PESSOA JURÍDICA	
Total de Suplementações: Transferência de Recursos do Fundo Nacional de Assistê					1.450,00
Total da Unidade:					9.718,00

**02.070 Secretaria de Infra-Estrutura e Habitação**

23	692	1056	1040	Ampliação do Mercado Público Municipal	
	4490.51	00		OBRAS E INSTALAÇÕES	
Total de Suplementações: Outras Transferências de Convênios ou Instrumentos Cor					199.978,00
15	122	2013	2058	Manutenção da SEINFRAH	
	3190.13	00		OBRIGAÇÕES PATRONAIS	
Total de Suplementações: Recursos não Vinculados de Impostos					11.554,00
	3390.30	00		MATERIAL DE CONSUMO	
Total de Suplementações: Transferência da União Referente a Royalties do Petróleo					41.948,00
	3390.39	00		OUTROS SERVIÇOS DE TERCEIROS - PESSOA JURÍDICA	
Total de Suplementações: Recursos não Vinculados de Impostos					75.834,00
	4490.30	00		MATERIAL DE CONSUMO	
Total de Suplementações: Recursos não Vinculados de Impostos					3.593,00



Estado da Paraíba

Poder Executivo

**Prefeitura Municipal de Varzea**

C.N.P.J.: 08.884.066/0001-01

Município de Várzea

Rua

**Decreto****ENCERRAMENTO/2022****02.070 Secretaria de Infra-Estrutura e Habitação**

15 122 2013 2058 Manutenção da SEINFRAH

4490.52 00 EQUIPAMENTOS E MATERIAL PERMANENTE

Total de Suplementações: Recursos não Vinculados de Impostos 48.000,00

Total da Unidade: 380.907,00

**02.080 Secretaria de Meio Ambiente e Mineração**

18 122 2019 2062 Manutenção da Secretaria de Meio Ambiente e Mineração

3190.11 00 VENCIMENTOS E VANTAGENS FIXAS - PESSOAL CIVIL

Total de Suplementações: Recursos não Vinculados de Impostos 6.073,00

3190.13 00 OBRIGAÇÕES PATRONAIS

Total de Suplementações: Recursos não Vinculados de Impostos 2.821,00

Total da Unidade: 8.894,00

**02.090 Secretaria de Agricultura e Pecuária**

20 122 2014 2063 Manutenção do programa de apoio administrativo da SEAPEC

3190.13 00 OBRIGAÇÕES PATRONAIS

Total de Suplementações: Recursos não Vinculados de Impostos 3.847,00

3390.30 00 MATERIAL DE CONSUMO

Total de Suplementações: Recursos não Vinculados de Impostos 10.825,00

Total da Unidade: 14.672,00

**02.100 Secretaria de Cultura, Desporto e Turismo**

13 122 2016 2073 Manutenção da Secretaria de Cultura, Desporto e Turismo

3190.13 00 OBRIGAÇÕES PATRONAIS

Total de Suplementações: Recursos não Vinculados de Impostos 3.585,00

3390.30 00 MATERIAL DE CONSUMO

Total de Suplementações: Recursos não Vinculados de Impostos 199,00

23 695 1068 2091 Programa Cultura de Incentivo a Quadrilhas Juninas Urbanas

3390.36 00 OUTROS SERVIÇOS DE TERCEIROS - PESSOA FÍSICA

Total de Suplementações: Recursos não Vinculados de Impostos 1.901,00

3390.39 00 OUTROS SERVIÇOS DE TERCEIROS - PESSOA JURÍDICA

Total de Suplementações: Recursos não Vinculados de Impostos 1.901,00

Total da Unidade: 7.586,00



Estado da Paraíba

Poder Executivo

**Prefeitura Municipal de Varzea**

C.N.P.J.: 08.884.066/0001-01

Município de Várzea

Rua

**Decreto****ENCERRAMENTO/2022**

<b>Total de Suplementações: Recursos não Vinculados de Impostos</b>	<b>1.351.653,00</b>
---------------------------------------------------------------------	---------------------

Art. 2º - Constituem fontes de recursos para cobertura do presente crédito de que trata o artigo 1º deste Decreto, Anulação Parcial de dotações consignadas no Orçamento vigente, no valor de R\$ 1.351.653,00 (Um Milhão, Trezentos e Cinquenta e Um Mil, Seiscentos e Cinquenta e Três Reais), como abaixo especificado:

**02.010 Gabinete do Prefeito**

04 122 2002 2003 Manutenção das atividades do Gabinete do Prefeito

3390.39 00 OUTROS SERVIÇOS DE TERCEIROS - PESSOA JURÍDICA

Total de Anulações: Recursos não Vinculados de Impostos 7.874,00

Total da Unidade: 7.874,00

**02.011 Secretaria de Coordenação e Articulação Política**

04 122 0002 2007 Manutenção da Sec. de Coordenação e Articulação Política

3390.39 00 OUTROS SERVIÇOS DE TERCEIROS - PESSOA JURÍDICA

Total de Anulações: Recursos não Vinculados de Impostos 349,00

4490.52 00 EQUIPAMENTOS E MATERIAL PERMANENTE

Total de Anulações: Recursos não Vinculados de Impostos 1.000,00

Total da Unidade: 1.349,00

**02.020 Secretaria de Administração**

28 062 0001 0001 Pagamentos de Ações Judiciais

4690.91 00 SENTENÇAS JUDICIAIS

Total de Anulações: Recursos não Vinculados de Impostos 3.100,00

04 122 2017 2008 Manutenção das atividades da Secretaria de Administração

3390.36 00 OUTROS SERVIÇOS DE TERCEIROS - PESSOA FÍSICA

Total de Anulações: Recursos não Vinculados de Impostos 9.369,00

Total da Unidade: 12.469,00

**02.021 Secretaria de Controle Interno**

04 122 2020 2076 Manutenção das Atividades da Secretaria de Controle Interno

3390.30 00 MATERIAL DE CONSUMO

Total de Anulações: Recursos não Vinculados de Impostos 2.219,00

Total da Unidade: 2.219,00

**02.030 Secretaria de Planejamento e Finanças**



Estado da Paraíba

Poder Executivo

**Prefeitura Municipal de Varzea**

C.N.P.J.: 08.884.066/0001-01

Município de Várzea

Rua

**Decreto****ENCERRAMENTO/2022****02.030 Secretaria de Planejamento e Finanças**

04	123	2005	2009	Manutenção das atividades da SEPLAF	
	3390.39	00		OUTROS SERVIÇOS DE TERCEIROS - PESSOA JURÍDICA	
	Total de Anulações: Outros Recursos não Vinculados				3.000,00
	3390.47	00		OBRIGAÇÕES TRIBUTÁRIAS E CONTRIBUTIVAS	
	Total de Anulações: Outros Recursos não Vinculados				3.000,00
04	122	2005	2077	Manutenção de Outros Programas/Convênios - Federal-Estadual	
	3190.04	00		CONTRATAÇÃO POR TEMPO DETERMINADO	
	Total de Anulações: Outras Transferências de Convênios ou Instrumentos Congêneros				2.300,00
	3190.11	00		VENCIMENTOS E VANTAGENS FIXAS - PESSOAL CIVIL	
	Total de Anulações: Outras Transferências de Convênios ou Instrumentos Congêneros				2.800,00
	3190.13	00		OBRIGAÇÕES PATRONAIS	
	Total de Anulações: Outras Transferências de Convênios ou Instrumentos Congêneros				1.700,00
	3190.16	00		OUTRAS DESPESAS VARIÁVEIS - PESSOAL CIVIL	
	Total de Anulações: Outras Transferências de Convênios ou Instrumentos Congêneros				2.300,00
	3190.91	00		SENTENÇAS JUDICIAIS	
	Total de Anulações: Outras Transferências de Convênios ou Instrumentos Congêneros				2.300,00
	3190.92	00		DESPESAS DE EXERCÍCIOS ANTERIORES	
	Total de Anulações: Outras Transferências de Convênios ou Instrumentos Congêneros				1.000,00
	3390.14	00		DIÁRIAS - CIVIL	
	Total de Anulações: Outras Transferências de Convênios ou Instrumentos Congêneros				1.700,00
	3390.30	00		MATERIAL DE CONSUMO	
	Total de Anulações: Outras Transferências de Convênios ou Instrumentos Congêneros				3.300,00
	3390.32	00		MATERIAL, BEM OU SERVIÇO PARA DISTRIBUIÇÃO GRATUITA	
	Total de Anulações: Outras Transferências de Convênios ou Instrumentos Congêneros				1.700,00
	3390.33	00		PASSAGENS E DESPESAS COM LOCOMOÇÃO	
	Total de Anulações: Outras Transferências de Convênios ou Instrumentos Congêneros				1.700,00
	3390.36	00		OUTROS SERVIÇOS DE TERCEIROS - PESSOA FÍSICA	
	Total de Anulações: Outras Transferências de Convênios ou Instrumentos Congêneros				2.445,00
Total da Unidade:					29.245,00

**02.040 Secretaria de Educação**

12	361	1026	1005	Construir, Ampliar e Equipar Unidades Escolares do Ensino Fundamental	
	4490.51	00		OBRAS E INSTALAÇÕES	
	Total de Anulações: Recursos Vinculados de Impostos - MDE				5.400,00





Estado da Paraíba

Poder Executivo

**Prefeitura Municipal de Varzea**

C.N.P.J.: 08.884.066/0001-01

Município de Várzea

Rua

**Decreto****ENCERRAMENTO/2022****02.040 Secretaria de Educação**

12	361	1026	1005	Construir, Ampliar e Equipar Unidades Escolares do Ensino Fundamental	
Total de Anulações: Transferências do FUNDEB - Impostos e Transferências de Ir					8.700,00
Total de Anulações: Transferências do FUNDEB - Complementação da União - VA					15.000,00
Total de Anulações: Outras Transferências de Recursos do FNDE					1.100,00
Total de Anulações: Transferências do Governo Federal referentes a Convênios e Ir					551,03
Total de Anulações: Transferências do Estado referentes a Convênios e Instrumento					15.000,00
	4490.52	00		EQUIPAMENTOS E MATERIAL PERMANENTE	
Total de Anulações: Recursos Vinculados de Impostos - MDE					6.000,00
Total de Anulações: Transferências do FUNDEB - Impostos e Transferências de Ir					5.600,00
Total de Anulações: Transferências do FUNDEB - Complementação da União - VA					5.200,00
Total de Anulações: Recursos de Precatórios do FUNDEF					5.400,00
Total de Anulações: Outras Transferências de Recursos do FNDE					30.000,00
Total de Anulações: Transferências do Governo Federal referentes a Convênios e Ir					5.400,00
Total de Anulações: Transferências do Estado referentes a Convênios e Instrumento					5.000,00
12	361	1026	1007	Implantação do Programa Inclusão Digital	
	4490.52	00		EQUIPAMENTOS E MATERIAL PERMANENTE	
Total de Anulações: Recursos Vinculados de Impostos - MDE					6.000,00
Total de Anulações: Transferências do Governo Federal referentes a Convênios e Ir					5.400,00
12	361	1034	1009	Aquisição de Transporte Escolar	
	4490.52	00		EQUIPAMENTOS E MATERIAL PERMANENTE	
Total de Anulações: Recursos Vinculados de Impostos - MDE					10.700,00
Total de Anulações: Transferências do FUNDEB - Impostos e Transferências de Ir					37.233,00
12	365	1023	1012	Construir, Reformar e Adquirir Equipamentos para Creches/Educação Infantil	
	4490.51	00		OBRAS E INSTALAÇÕES	
Total de Anulações: Recursos Vinculados de Impostos - MDE					5.700,00
Total de Anulações: Transferências do FUNDEB - Impostos e Transferências de Ir					22.100,00
Total de Anulações: Transferências do FUNDEB - Complementação da União - VA					18.000,00
	4490.52	00		EQUIPAMENTOS E MATERIAL PERMANENTE	
Total de Anulações: Recursos Vinculados de Impostos - MDE					6.000,00
Total de Anulações: Transferências do FUNDEB - Impostos e Transferências de Ir					11.200,00
Total de Anulações: Transferências do FUNDEB - Complementação da União - VA					5.000,00
Total de Anulações: Outras Transferências de Recursos do FNDE					5.400,00
12	365	1023	2010	Manutenção da Educação Infantil e Creche	

CONTRATAÇÃO POR TEMPO DETERMINADO



Estado da Paraíba

Poder Executivo

**Prefeitura Municipal de Varzea**

C.N.P.J.: 08.884.066/0001-01

Município de Várzea

Rua

**Decreto****ENCERRAMENTO/2022****02.040 Secretaria de Educação**

12	365	1023	2010	Manutenção da Educação Infantil e Creche	
	3190.04	00			
	Total de Anulações: Recursos não Vinculados de Impostos				3.100,00
	Total de Anulações: Recursos Vinculados de Impostos - MDE				2.200,00
	Total de Anulações: Outras Transferências de Recursos do FNDE				5.400,00
	3190.11	00		VENCIMENTOS E VANTAGENS FIXAS - PESSOAL CIVIL	
	Total de Anulações: Recursos não Vinculados de Impostos				5.200,00
	Total de Anulações: Recursos Vinculados de Impostos - MDE				2.200,00
	Total de Anulações: Outras Transferências de Recursos do FNDE				5.400,00
	3190.13	00		OBRIGAÇÕES PATRONAIS	
	Total de Anulações: Recursos não Vinculados de Impostos				1.000,00
	Total de Anulações: Recursos Vinculados de Impostos - MDE				1.000,00
	3190.16	00		OUTRAS DESPESAS VARIÁVEIS - PESSOAL CIVIL	
	Total de Anulações: Recursos não Vinculados de Impostos				4.100,00
	Total de Anulações: Recursos Vinculados de Impostos - MDE				1.100,00
	3190.91	00		SENTENÇAS JUDICIAIS	
	Total de Anulações: Recursos não Vinculados de Impostos				1.000,00
	3190.92	00		DESPESAS DE EXERCÍCIOS ANTERIORES	
	Total de Anulações: Recursos não Vinculados de Impostos				500,00
	Total de Anulações: Outras Transferências de Recursos do FNDE				1.000,00
	3390.04	00		CONTRATAÇÃO POR TEMPO DETERMINADO	
	Total de Anulações: Recursos não Vinculados de Impostos				500,00
	3390.14	00		DIÁRIAS - CIVIL	
	Total de Anulações: Recursos não Vinculados de Impostos				500,00
	Total de Anulações: Recursos Vinculados de Impostos - MDE				500,00
	Total de Anulações: Outras Transferências de Recursos do FNDE				1.000,00
	3390.30	00		MATERIAL DE CONSUMO	
	Total de Anulações: Recursos não Vinculados de Impostos				5.200,00
	Total de Anulações: Recursos Vinculados de Impostos - MDE				2.200,00
	Total de Anulações: Recursos de Precatórios do FUNDEF				5.400,00
	3390.32	00		MATERIAL, BEM OU SERVIÇO PARA DISTRIBUIÇÃO GRATUITA	
	Total de Anulações: Recursos não Vinculados de Impostos				2.100,00
	3390.35	00		SERVIÇOS DE CONSULTORIA	
	Total de Anulações: Outras Transferências de Recursos do FNDE				5.400,00
	3390.36	00		OUTROS SERVIÇOS DE TERCEIROS - PESSOA FÍSICA	
	Total de Anulações: Recursos não Vinculados de Impostos				5.200,00



Estado da Paraíba

Poder Executivo

**Prefeitura Municipal de Varzea**

C.N.P.J.: 08.884.066/0001-01

Município de Várzea

Rua

**Decreto****ENCERRAMENTO/2022****02.040 Secretaria de Educação**

12	365	1023	2010	Manutenção da Educação Infantil e Creche	
Total de Anulações: Recursos Vinculados de Impostos - MDE					800,00
Total de Anulações: Recursos de Precatórios do FUNDEF					3.200,00
Total de Anulações: Outras Transferências de Recursos do FNDE					5.400,00
3390.39 00 OUTROS SERVIÇOS DE TERCEIROS - PESSOA JURÍDICA					
Total de Anulações: Recursos não Vinculados de Impostos					1.691,00
Total de Anulações: Recursos Vinculados de Impostos - MDE					1.100,00
Total de Anulações: Recursos de Precatórios do FUNDEF					3.200,00
Total de Anulações: Outras Transferências de Recursos do FNDE					5.400,00
3390.47 00 OBRIGAÇÕES TRIBUTÁRIAS E CONTRIBUTIVAS					
Total de Anulações: Recursos não Vinculados de Impostos					1.000,00
Total de Anulações: Recursos Vinculados de Impostos - MDE					500,00
Total de Anulações: Outras Transferências de Recursos do FNDE					1.000,00
3390.92 00 DESPESAS DE EXERCÍCIOS ANTERIORES					
Total de Anulações: Recursos não Vinculados de Impostos					500,00
Total de Anulações: Outras Transferências de Recursos do FNDE					1.000,00
3390.93 00 INDENIZAÇÕES E RESTITUIÇÕES					
Total de Anulações: Recursos não Vinculados de Impostos					500,00
4490.52 00 EQUIPAMENTOS E MATERIAL PERMANENTE					
Total de Anulações: Recursos não Vinculados de Impostos					4.100,00
Total de Anulações: Recursos Vinculados de Impostos - MDE					1.000,00
Total de Anulações: Recursos de Precatórios do FUNDEF					3.200,00
Total de Anulações: Outras Transferências de Recursos do FNDE					5.400,00
12	366	1029	2024	Manutenção da Educação de Jovens e Adultos - FUNDEB 70%	
3190.04 00 CONTRATAÇÃO POR TEMPO DETERMINADO					
Total de Anulações: Transferências do FUNDEB - Complementação da União - VA					5.000,00
3190.11 00 VENCIMENTOS E VANTAGENS FIXAS - PESSOAL CIVIL					
Total de Anulações: Transferências do FUNDEB - Complementação da União - VA					5.000,00
3190.13 00 OBRIGAÇÕES PATRONAIS					
Total de Anulações: Transferências do FUNDEB - Complementação da União - VA					982,00
3190.16 00 OUTRAS DESPESAS VARIÁVEIS - PESSOAL CIVIL					
Total de Anulações: Transferências do FUNDEB - Complementação da União - VA					5.000,00
12	365	1023	2088	Manutenção de Outros Programas destinados a Educação Infantil - FNDE	
3190.04 00 CONTRATAÇÃO POR TEMPO DETERMINADO					
Total de Anulações: Outras Transferências de Recursos do FNDE					3.300,00



Estado da Paraíba  
Poder Executivo

**Prefeitura Municipal de Varzea**  
C.N.P.J.: 08.884.066/0001-01  
Município de Várzea  
Rua  
**Decreto**

**ENCERRAMENTO/2022**

## 02.040 Secretaria de Educação

12	365	1023	2088	Manutenção de Outros Programas destinados a Educação Infantil - FNDE	
	3190.11	00		VENCIMENTOS E VANTAGENS FIXAS - PESSOAL CIVIL	
	Total de Anulações: Outras Transferências de Recursos do FNDE				5.700,00
	3190.13	00		OBRIGAÇÕES PATRONAIS	
	Total de Anulações: Outras Transferências de Recursos do FNDE				2.300,00
	3190.92	00		DESPESAS DE EXERCÍCIOS ANTERIORES	
	Total de Anulações: Outras Transferências de Recursos do FNDE				1.700,00
	3390.14	00		DIÁRIAS - CIVIL	
	Total de Anulações: Outras Transferências de Recursos do FNDE				2.300,00
	3390.32	00		MATERIAL, BEM OU SERVIÇO PARA DISTRIBUIÇÃO GRATUITA	
	Total de Anulações: Outras Transferências de Recursos do FNDE				1.700,00
	3390.33	00		PASSAGENS E DESPESAS COM LOCOMOÇÃO	
	Total de Anulações: Outras Transferências de Recursos do FNDE				1.700,00
	3390.35	00		SERVIÇOS DE CONSULTORIA	
	Total de Anulações: Outras Transferências de Recursos do FNDE				2.300,00
	3390.36	00		OUTROS SERVIÇOS DE TERCEIROS - PESSOA FÍSICA	
	Total de Anulações: Outras Transferências de Recursos do FNDE				3.800,00
	3390.39	00		OUTROS SERVIÇOS DE TERCEIROS - PESSOA JURÍDICA	
	Total de Anulações: Outras Transferências de Recursos do FNDE				2.000,00
	3390.40	00		SERVIÇOS DE TECNOLOGIA DA INFORMAÇÃO E COMUNICAÇÃO - PJ	
	Total de Anulações: Outras Transferências de Recursos do FNDE				2.300,00
	3390.47	00		OBRIGAÇÕES TRIBUTÁRIAS E CONTRIBUTIVAS	
	Total de Anulações: Outras Transferências de Recursos do FNDE				1.700,00
	3390.48	00		OUTROS AUXÍLIOS FINANCEIROS A PESSOAS FÍSICAS	
	Total de Anulações: Outras Transferências de Recursos do FNDE				1.000,00
	3390.91	00		SENTENÇAS JUDICIAIS	
	Total de Anulações: Outras Transferências de Recursos do FNDE				1.000,00
	3390.92	00		DESPESAS DE EXERCÍCIOS ANTERIORES	
	Total de Anulações: Outras Transferências de Recursos do FNDE				1.000,00
	3390.93	00		INDENIZAÇÕES E RESTITUIÇÕES	
	Total de Anulações: Outras Transferências de Recursos do FNDE				1.000,00
Total da Unidade:					392.057,03

## 02.050 Secretaria de Saúde

10 301 1020 1081 Aquisição de Veículo para Saúde





Estado da Paraíba

Poder Executivo

**Prefeitura Municipal de Varzea**

C.N.P.J.: 08.884.066/0001-01

Município de Várzea

Rua

**Decreto****ENCERRAMENTO/2022****02.050 Secretaria de Saúde**

10 301 1020 1081 Aquisição de Veículo para Saúde

4490.52 00 EQUIPAMENTOS E MATERIAL PERMANENTE

Total de Anulações: Recursos Vinculados de Impostos - ASPS 36.366,00

Total da Unidade: 36.366,00

**02.051 Fundo Municipal de Saúde**

10 122 1021 2098 Manutenção das atividades de enfrentamento emergencial do coronavírus (COVID-19)

3190.16 00 OUTRAS DESPESAS VARIÁVEIS - PESSOAL CIVIL

Total de Anulações: Transferências Fundo a Fundo de Recursos do SUS proveniente 59.514,00

Total da Unidade: 59.514,00

**02.060 Secretaria de Trabalho e Assistência Social**

08 244 1069 1038 Implantação da Unidade de Apoio a Agricultura Familiar

3390.30 00 MATERIAL DE CONSUMO

Total de Anulações: Transferências de Convênios e Instrumentos Congêneres vincu 6.600,00

3390.36 00 OUTROS SERVIÇOS DE TERCEIROS - PESSOA FÍSICA

Total de Anulações: Recursos não Vinculados de Impostos 3.168,00

4490.51 00 OBRAS E INSTALAÇÕES

Total de Anulações: Transferências de Convênios e Instrumentos Congêneres vincu 20.000,00

4490.52 00 EQUIPAMENTOS E MATERIAL PERMANENTE

Total de Anulações: Transferências de Convênios e Instrumentos Congêneres vincu 15.000,00

Total da Unidade: 44.768,00

**02.061 Fundo Municipal de Assistência Social**

08 244 1055 2057 Co-Financiamento dos Serviços, Programas e Projetos do SUAS - Recursos Próprios

3390.39 00 OUTROS SERVIÇOS DE TERCEIROS - PESSOA JURÍDICA

Total de Anulações: Recursos não Vinculados de Impostos 9.718,00

Total da Unidade: 9.718,00

**02.080 Secretaria de Meio Ambiente e Mineração**

22 663 1099 1054 Construção do Polo Municipal de Beneficiamento Quartzítico

4490.51 00 OBRAS E INSTALAÇÕES

Total de Anulações: Outras Transferências de Convênios ou Instrumentos Congêneres 8.894,00

Total da Unidade: 8.894,00



Estado da Paraíba

Poder Executivo

**Prefeitura Municipal de Varzea**

C.N.P.J.: 08.884.066/0001-01

Município de Várzea

Rua

**Decreto****ENCERRAMENTO/2022****02.090 Secretaria de Agricultura e Pecuária**

20 605 1100 1086 Construção, Reforma e/ou Ampliação de Matadouro Publico

4490.51 00 OBRAS E INSTALAÇÕES

Total de Anulações: Outras Transferências de Convênios ou Instrumentos Congênei 380.907,00

Total de Anulações: Outras Transferências de Convênios ou Instrumentos Congênei 14.672,00

Total da Unidade: 395.579,00

**02.100 Secretaria de Cultura, Desporto e Turismo**

27 812 1046 1073 Implantação e Desenvolvimento de Núcleo de Esporte Recreativo e Lazer no Municíp

3390.30 00 MATERIAL DE CONSUMO

Total de Anulações: Outras Transferências de Convênios ou Instrumentos Congênei 2.091,00

3390.39 00 OUTROS SERVIÇOS DE TERCEIROS - PESSOA JURÍDICA

Total de Anulações: Outras Transferências de Convênios ou Instrumentos Congênei 16.024,97

13 392 1070 1074 Construção da Sede da Banda Filarmônica

4490.51 00 OBRAS E INSTALAÇÕES

Total de Anulações: Recursos não Vinculados de Impostos 5.400,00

27 812 1046 2068 Incentivo ao Desporto e Lazer

3350.41 00 CONTRIBUIÇÕES

Total de Anulações: Recursos não Vinculados de Impostos 4.300,00

3390.32 00 MATERIAL, BEM OU SERVIÇO PARA DISTRIBUIÇÃO GRATUITA

Total de Anulações: Recursos não Vinculados de Impostos 600,00

3390.36 00 OUTROS SERVIÇOS DE TERCEIROS - PESSOA FÍSICA

Total de Anulações: Recursos não Vinculados de Impostos 1.400,00

3390.39 00 OUTROS SERVIÇOS DE TERCEIROS - PESSOA JURÍDICA

Total de Anulações: Recursos não Vinculados de Impostos 600,00

23 695 1068 2069 Promoção de Festas Regionais

3390.30 00 MATERIAL DE CONSUMO

Total de Anulações: Recursos não Vinculados de Impostos 21.800,00

3390.30 00 MATERIAL DE CONSUMO

Total de Anulações: Outras Transferências de Convênios ou Instrumentos Congênei 23.500,00

Total de Anulações: Outras Transferências de Convênios ou Instrumentos Congênei 2.092,00

3390.36 00 OUTROS SERVIÇOS DE TERCEIROS - PESSOA FÍSICA

Total de Anulações: Recursos não Vinculados de Impostos 30.000,00

3390.36 00 OUTROS SERVIÇOS DE TERCEIROS - PESSOA FÍSICA



Estado da Paraíba

Poder Executivo

**Prefeitura Municipal de Varzea**

C.N.P.J.: 08.884.066/0001-01

Município de Várzea

Rua

**Decreto****ENCERRAMENTO/2022****02.100 Secretaria de Cultura, Desporto e Turismo**

23	695	1068	2069	Promoção de Festas Regionais	
Total de Anulações: Outras Transferências de Convênios ou Instrumentos Congêneros					35.200,00
Total de Anulações: Outras Transferências de Convênios ou Instrumentos Congêneros					8.800,00
	3390.39	00		OUTROS SERVIÇOS DE TERCEIROS - PESSOA JURÍDICA	
Total de Anulações: Recursos não Vinculados de Impostos					70.000,00
	3390.39	00		OUTROS SERVIÇOS DE TERCEIROS - PESSOA JURÍDICA	
Total de Anulações: Outras Transferências de Convênios ou Instrumentos Congêneros					21.300,00
Total de Anulações: Outras Transferências de Convênios ou Instrumentos Congêneros					21.300,00
27	812	1046	2071	Manutenção de Programas Esportivos	
	3190.04	00		CONTRATAÇÃO POR TEMPO DETERMINADO	
Total de Anulações: Recursos não Vinculados de Impostos					539,00
	3190.11	00		VENCIMENTOS E VANTAGENS FIXAS - PESSOAL CIVIL	
Total de Anulações: Recursos não Vinculados de Impostos					2.446,00
	3190.13	00		OBRIGAÇÕES PATRONAIS	
Total de Anulações: Recursos não Vinculados de Impostos					500,00
	3390.30	00		MATERIAL DE CONSUMO	
Total de Anulações: Recursos não Vinculados de Impostos					1.100,00
	3390.36	00		OUTROS SERVIÇOS DE TERCEIROS - PESSOA FÍSICA	
Total de Anulações: Recursos não Vinculados de Impostos					5.700,00
	3390.39	00		OUTROS SERVIÇOS DE TERCEIROS - PESSOA JURÍDICA	
Total de Anulações: Recursos não Vinculados de Impostos					1.100,00
	4490.52	00		EQUIPAMENTOS E MATERIAL PERMANENTE	
Total de Anulações: Recursos não Vinculados de Impostos					3.300,00
13	392	1070	2072	Manutenção da Banda Filarmônica Municipal	
	3190.04	00		CONTRATAÇÃO POR TEMPO DETERMINADO	
Total de Anulações: Recursos não Vinculados de Impostos					2.491,00
	3190.13	00		OBRIGAÇÕES PATRONAIS	
Total de Anulações: Recursos não Vinculados de Impostos					117,00
	3390.18	00		AUXÍLIO FINANCEIRO A ESTUDANTES	
Total de Anulações: Recursos não Vinculados de Impostos					2.400,00
	3390.30	00		MATERIAL DE CONSUMO	
Total de Anulações: Recursos não Vinculados de Impostos					1.100,00
	3390.36	00		OUTROS SERVIÇOS DE TERCEIROS - PESSOA FÍSICA	
Total de Anulações: Recursos não Vinculados de Impostos					600,00
	3390.39	00		OUTROS SERVIÇOS DE TERCEIROS - PESSOA JURÍDICA	



Estado da Paraíba

Poder Executivo

**Prefeitura Municipal de Varzea**

C.N.P.J.: 08.884.066/0001-01

Município de Várzea

Rua

**Decreto****ENCERRAMENTO/2022****02.100 Secretaria de Cultura, Desporto e Turismo**

13	392	1070	2072	Manutenção da Banda Filarmônica Municipal	
Total de Anulações: Recursos não Vinculados de Impostos					600,00
	4490.52	00		EQUIPAMENTOS E MATERIAL PERMANENTE	
Total de Anulações: Recursos não Vinculados de Impostos					2.700,00
13	122	2016	2073	Manutenção da Secretaria de Cultura, Desporto e Turismo	
	4490.52	00		EQUIPAMENTOS E MATERIAL PERMANENTE	
Total de Anulações: Recursos de Alienação de Bens/Ativos - Administração Direta					5.400,00
23	695	1068	2091	Programa Cultura de Incentivo a Quadrilhas Juninas Urbanas	
	3390.30	00		MATERIAL DE CONSUMO	
Total de Anulações: Recursos não Vinculados de Impostos					3.300,00
13	392	2016	2103	Manutenção das Ações emergenciais para o Setor Cultural (Lei Aldir Blanc - COVID	
	3350.43	00		SUBVENÇÕES SOCIAIS	
Total de Anulações: Outros Recursos Vinculados					5.200,00
	3390.31	00		PREMIAÇÕES CULTURAIS, ARTÍSTICAS, CIENTÍFICAS, DESPORTIVAS E OUTRAS	
Total de Anulações: Outros Recursos Vinculados					25.900,00
	3390.36	00		OUTROS SERVIÇOS DE TERCEIROS - PESSOA FÍSICA	
Total de Anulações: Outros Recursos Vinculados					12.400,00
	3390.39	00		OUTROS SERVIÇOS DE TERCEIROS - PESSOA JURÍDICA	
Total de Anulações: Outros Recursos Vinculados					9.300,00
	3390.47	00		OBRIGAÇÕES TRIBUTÁRIAS E CONTRIBUTIVAS	
Total de Anulações: Outros Recursos Vinculados					1.000,00
Total da Unidade:					351.600,97
<b>Total de Anulações: Outros Recursos Vinculados</b>					<b>1.351.653,00</b>

Art. 3º - Este Decreto entra em vigor nesta data.

Art. 4º - Revogando-se as disposições em contrário.

Município de Várzea em, 01 de Setembro de 2022.





Estado da Paraíba

Poder Executivo

**Prefeitura Municipal de Varzea**

C.N.P.J.: 08.884.066/0001-01

Município de Várzea

Rua

**Decreto**

**ENCERRAMENTO/2022**

---

OTONI COSTA DE MEDEIROS

Prefeito



Estado da Paraíba

Poder Executivo

**Prefeitura Municipal de Varzea**

C.N.P.J.: 08.884.066/0001-01

Município de Várzea

Rua

**Decreto****ENCERRAMENTO/2022**

Decreto nº 00242022

Em, 30 de Setembro de 2022.

**DISPÕE SOBRE A ABERTURA DE UM CRÉDITO  
ADICIONAL SUPLEMENTAR, E DÁ OUTRAS  
PROVIDÊNCIAS**

O PREFEITO CONSTITUCIONAL DO MUNICÍPIO DE VÁRZEA, no uso de suas atribuições legais e de conformidade com o que dispõe a Lei nº 00109/2021, de 16 de Novembro de 2021.

Art. 1º - Abre Crédito Adicional Suplementar na quantia de R\$ 5.000,00 (Cinco Mil Reais) destinado ao reforço de dotações no Orçamento vigente, conforme discriminação abaixo:

**01.010 Câmara Municipal**

01 031 2001 2001 Manutenção das atividades da Câmara Municipal

3390.30 00 MATERIAL DE CONSUMO

Total de Suplementações: Recursos não Vinculados de Impostos 5.000,00

Total da Unidade: 5.000,00

**Total de Suplementações: Recursos não Vinculados de Impostos 5.000,00**

Art. 2º - Constituem fontes de recursos para cobertura do presente crédito de que trata o artigo 1º deste Decreto, Anulação Parcial de dotações consignadas no Orçamento vigente, no valor de R\$ 5.000,00 (Cinco Mil Reais), como abaixo especificado:

**01.010 Câmara Municipal**

01 031 2001 1001 Reforma e ampliação do prédio sede da Câmara Municipal

4490.51 00 OBRAS E INSTALAÇÕES

Total de Anulações: Recursos não Vinculados de Impostos 5.000,00

Total da Unidade: 5.000,00

**Total de Anulações: Recursos não Vinculados de Impostos 5.000,00**

Art. 3º - Este Decreto entra em vigor nesta data.

Art. 4º - Revogando-se as disposições em contrário.



Estado da Paraíba

Poder Executivo

**Prefeitura Municipal de Varzea**

C.N.P.J.: 08.884.066/0001-01

Município de Várzea

Rua

**Decreto**

**ENCERRAMENTO/2022**

Município de Várzea em, 30 de Setembro de 2022.

---

OTONI COSTA DE MEDEIROS

Prefeito



Estado da Paraíba

Poder Executivo

**Prefeitura Municipal de Varzea**

C.N.P.J.: 08.884.066/0001-01

Município de Várzea

Rua

**Decreto****ENCERRAMENTO/2022**

Decreto nº 00262022

Em, 03 de Outubro de 2022.

**DISPÕE SOBRE A ABERTURA DE UM CRÉDITO  
ADICIONAL SUPLEMENTAR, E DÁ OUTRAS  
PROVIDÊNCIAS**

O PREFEITO CONSTITUCIONAL DO MUNICÍPIO DE VÁRZEA, no uso de suas atribuições legais e de conformidade com o que dispõe a Lei nº 00109/2021, de 16 de Novembro de 2021.

Art. 1º - Abre Crédito Adicional Suplementar na quantia de R\$ 1.089.229,00 (Um Milhão, Oitenta e Nove Mil, Duzentos e Vinte e Nove Reais) destinado ao reforço de dotações no Orçamento vigente, conforme discriminação abaixo:

**02.010 Gabinete do Prefeito**

04	122	2002	2003	Manutenção das atividades do Gabinete do Prefeito	
		3190.11	00	VENCIMENTOS E VANTAGENS FIXAS - PESSOAL CIVIL	
		Total de Suplementações: Recursos não Vinculados de Impostos			13.197,00
		3190.13	00	OBRIGAÇÕES PATRONAIS	
		Total de Suplementações: Recursos não Vinculados de Impostos			6.198,00
		3390.30	00	MATERIAL DE CONSUMO	
		Total de Suplementações: Recursos não Vinculados de Impostos			3.150,00
		3390.35	00	SERVIÇOS DE CONSULTORIA	
		Total de Suplementações: Recursos não Vinculados de Impostos			2.600,00
<b>Total da Unidade:</b>					<b>25.145,00</b>

**02.011 Secretaria de Coordenação e Articulação Política**

04	122	0002	2007	Manutenção da Sec. de Coordenação e Articulação Política	
		3190.11	00	VENCIMENTOS E VANTAGENS FIXAS - PESSOAL CIVIL	
		Total de Suplementações: Recursos não Vinculados de Impostos			1.243,00
		3190.13	00	OBRIGAÇÕES PATRONAIS	
		Total de Suplementações: Recursos não Vinculados de Impostos			1.349,00
<b>Total da Unidade:</b>					<b>2.592,00</b>

**02.020 Secretaria de Administração**

04	122	2017	2008	Manutenção das atividades da Secretaria de Administração	
		3390.39	00	OUTROS SERVIÇOS DE TERCEIROS - PESSOA JURÍDICA	





Estado da Paraíba  
Poder Executivo

**Prefeitura Municipal de Varzea**  
C.N.P.J.: 08.884.066/0001-01  
Município de Várzea  
Rua  
**Decreto**

**ENCERRAMENTO/2022**

**02.020 Secretaria de Administração**

04 122 2017 2008 Manutenção das atividades da Secretaria de Administração

Total de Suplementações: Recursos não Vinculados de Impostos 41.837,00

Total da Unidade: 41.837,00

**02.021 Secretaria de Controle Interno**

04 122 2020 2076 Manutenção das Atividades da Secretaria de Controle Interno

3190.13 00 OBRIGAÇÕES PATRONAIS

Total de Suplementações: Recursos não Vinculados de Impostos 1.803,00

Total da Unidade: 1.803,00

**02.030 Secretaria de Planejamento e Finanças**

28 845 0001 0005 Contribuição ao PASEP

3390.47 00 OBRIGAÇÕES TRIBUTÁRIAS E CONTRIBUTIVAS

Total de Suplementações: Recursos não Vinculados de Impostos 24.504,00

3390.47 00 OBRIGAÇÕES TRIBUTÁRIAS E CONTRIBUTIVAS

Total de Suplementações: Transferência da União Referente a Royalties do Petróleo 304,00

04 123 2005 2009 Manutenção das atividades da SEPLAF

3190.11 00 VENCIMENTOS E VANTAGENS FIXAS - PESSOAL CIVIL

Total de Suplementações: Recursos não Vinculados de Impostos 5.327,00

3190.13 00 OBRIGAÇÕES PATRONAIS

Total de Suplementações: Recursos não Vinculados de Impostos 4.664,00

04 122 2005 2077 Manutenção de Outros Programas/Convênios - Federal-Estadual

3390.39 00 OUTROS SERVIÇOS DE TERCEIROS - PESSOA JURÍDICA

Total de Suplementações: Outras Transferências de Convênios ou Instrumentos Cor 22,00

3390.93 00 INDENIZAÇÕES E RESTITUIÇÕES

Total de Suplementações: Outras Transferências de Convênios ou Instrumentos Cor 7.423,00

Total da Unidade: 42.244,00

**02.040 Secretaria de Educação**

12 361 1026 1075 Construir, Ampliar, Reformar e Equipar Obras de Infra Estrutura em Educação - Fu

4490.51 00 OBRAS E INSTALAÇÕES

Total de Suplementações: Recursos Vinculados de Impostos - MDE 42.631,00

Total de Suplementações: Outras Transferências de Recursos do FNDE 18.475,00



Estado da Paraíba

Poder Executivo

**Prefeitura Municipal de Varzea**

C.N.P.J.: 08.884.066/0001-01

Município de Várzea

Rua

**Decreto****ENCERRAMENTO/2022****02.040 Secretaria de Educação**

12	361	1026	2011	Manutenção das atividades dos Profissionais da Educação - FUNDEB - 70%	
	3190.04	00		CONTRATAÇÃO POR TEMPO DETERMINADO	
Total de Suplementações: Transferências do FUNDEB - Impostos e Transferências					3.172,00
12	361	1034	2016	Manutenção do Transporte Escolar - Ensino Fundamental	
	3390.36	00		OUTROS SERVIÇOS DE TERCEIROS - PESSOA FÍSICA	
Total de Suplementações: Transferências de Recursos do FNDE Referentes ao Prog					2.377,00
Total de Suplementações: Transferências do Estado referentes a Convênios e Instru					16.999,00
12	361	1026	2019	Manutenção do Desenvolvimento do Ensino - MDE	
	3190.11	00		VENCIMENTOS E VANTAGENS FIXAS - PESSOAL CIVIL	
Total de Suplementações: Recursos Vinculados de Impostos - MDE					50.096,00
	3190.13	00		OBRIGAÇÕES PATRONAIS	
Total de Suplementações: Recursos Vinculados de Impostos - MDE					12.490,00
	3390.30	00		MATERIAL DE CONSUMO	
Total de Suplementações: Recursos Vinculados de Impostos - MDE					68.209,00
	3390.35	00		SERVIÇOS DE CONSULTORIA	
Total de Suplementações: Recursos Vinculados de Impostos - MDE					3.000,00
	3390.36	00		OUTROS SERVIÇOS DE TERCEIROS - PESSOA FÍSICA	
Total de Suplementações: Recursos Vinculados de Impostos - MDE					3.423,00
	3390.39	00		OUTROS SERVIÇOS DE TERCEIROS - PESSOA JURÍDICA	
Total de Suplementações: Recursos Vinculados de Impostos - MDE					9.883,00
12	361	1026	2022	Manutenção do Salário Educação	
	3390.36	00		OUTROS SERVIÇOS DE TERCEIROS - PESSOA FÍSICA	
Total de Suplementações: Transferência do Salário - Educação					4.862,00
	3390.39	00		OUTROS SERVIÇOS DE TERCEIROS - PESSOA JURÍDICA	
Total de Suplementações: Transferência do Salário - Educação					11,00
12	365	1023	2025	Manutenção da Educação Infantil e Creche - FUNDEB - 30%	
	3190.11	00		VENCIMENTOS E VANTAGENS FIXAS - PESSOAL CIVIL	
Total de Suplementações: Transferências do FUNDEB - Impostos e Transferências					7.909,00
	3190.13	00		OBRIGAÇÕES PATRONAIS	
Total de Suplementações: Transferências do FUNDEB - Impostos e Transferências					1.660,00
12	365	1023	2026	Manutenção da Educação Infantil e Creche - FUNDEB 70%	
	3190.11	00		VENCIMENTOS E VANTAGENS FIXAS - PESSOAL CIVIL	



Estado da Paraíba  
Poder Executivo

**Prefeitura Municipal de Varzea**  
C.N.P.J.: 08.884.066/0001-01  
Município de Várzea  
Rua  
**Decreto**

**ENCERRAMENTO/2022**

**02.040 Secretaria de Educação**

12	365	1023	2026	Manutenção da Educação Infantil e Creche - FUNDEB 70%	
Total de Suplementações: Transferências do FUNDEB - Impostos e Transferências					36.636,00
	3190.13	00		OBRIGAÇÕES PATRONAIS	
Total de Suplementações: Transferências do FUNDEB - Impostos e Transferências					7.693,00
Total da Unidade:					289.526,00

**02.050 Secretaria de Saúde**

10	301	2015	2033	Manutenção das atividades administrativas da Secretaria de Saúde	
	3390.30	00		MATERIAL DE CONSUMO	
Total de Suplementações: Recursos Vinculados de Impostos - ASPS					85.368,00
	3390.39	00		OUTROS SERVIÇOS DE TERCEIROS - PESSOA JURÍDICA	
Total de Suplementações: Recursos Vinculados de Impostos - ASPS					42.129,00
	4490.30	00		MATERIAL DE CONSUMO	
Total de Suplementações: Recursos Vinculados de Impostos - ASPS					16.219,00
10	303	1003	2086	Manutenção das Ações e Serviços Públicos de Saúde da Farmácia Básica	
	3390.30	00		MATERIAL DE CONSUMO	
Total de Suplementações: Transferências Fundo a Fundo de Recursos do SUS prov					221,00
Total da Unidade:					143.937,00

**02.051 Fundo Municipal de Saúde**

10	303	1003	2037	Manutenção das Ações e Serviços Públicos de Saúde da Farmácia Básica	
	3390.30	00		MATERIAL DE CONSUMO	
Total de Suplementações: Transferências Fundo a Fundo de Recursos do SUS prov					330,00
10	301	1021	2097	Manutenção das Ações e Serviços Públicos de Saúde - Atenção Básica	
	3390.30	00		MATERIAL DE CONSUMO	
Total de Suplementações: Transferências Fundo a Fundo de Recursos do SUS prov					29.071,00
	3390.39	00		OUTROS SERVIÇOS DE TERCEIROS - PESSOA JURÍDICA	
Total de Suplementações: Transferências Fundo a Fundo de Recursos do SUS prov					8.306,00
	4490.30	00		MATERIAL DE CONSUMO	
Total de Suplementações: Transferências Fundo a Fundo de Recursos do SUS prov					2.854,00
Total da Unidade:					40.561,00

**02.060 Secretaria de Trabalho e Assistência Social**



Estado da Paraíba

Poder Executivo

**Prefeitura Municipal de Varzea**

C.N.P.J.: 08.884.066/0001-01

Município de Várzea

Rua

**Decreto****ENCERRAMENTO/2022****02.060 Secretaria de Trabalho e Assistência Social**

08	244	2018	2044	Manutenção das atividades administrativas da SETRAS	
	3190.13	00		OBRIGAÇÕES PATRONAIS	
Total de Suplementações: Recursos não Vinculados de Impostos					6.934,00
	3390.32	00		MATERIAL, BEM OU SERVIÇO PARA DISTRIBUIÇÃO GRATUITA	
Total de Suplementações: Recursos não Vinculados de Impostos					24.156,00
	3390.48	00		OUTROS AUXÍLIOS FINANCEIROS A PESSOAS FÍSICAS	
Total de Suplementações: Recursos não Vinculados de Impostos					14.150,00
08	243	2018	2045	Manutenção do Conselho Tutelar	
	3190.13	00		OBRIGAÇÕES PATRONAIS	
Total de Suplementações: Recursos não Vinculados de Impostos					1.612,00
	3390.30	00		MATERIAL DE CONSUMO	
Total de Suplementações: Recursos não Vinculados de Impostos					1.418,00
	3390.36	00		OUTROS SERVIÇOS DE TERCEIROS - PESSOA FÍSICA	
Total de Suplementações: Recursos não Vinculados de Impostos					201,00
Total da Unidade:					48.471,00

**02.061 Fundo Municipal de Assistência Social**

08	243	1048	2052	Manutenção do Serviço de Convivência e Fortalecimento de Vínculos - SCFV	
	3390.36	00		OUTROS SERVIÇOS DE TERCEIROS - PESSOA FÍSICA	
Total de Suplementações: Transferência de Recursos do Fundo Nacional de Assistê					6.163,00
08	244	1006	2053	Manut. dos Serviços de Proteção e Atendimento Integral a Família - PAIF/CRAS	
	3190.11	00		VENCIMENTOS E VANTAGENS FIXAS - PESSOAL CIVIL	
Total de Suplementações: Transferência de Recursos do Fundo Nacional de Assistê					5.212,00
	3390.30	00		MATERIAL DE CONSUMO	
Total de Suplementações: Transferência de Recursos do Fundo Nacional de Assistê					5.211,00
08	244	1055	2054	Manutenção das Atividades de Gestão de Co-Financiamento - IGDPBF	
	3390.30	00		MATERIAL DE CONSUMO	
Total de Suplementações: Transferência de Recursos do Fundo Nacional de Assistê					2.056,00
08	244	1055	2056	Manutenção das Atividades da Gestão do IGD/SUAS	
	3390.39	00		OUTROS SERVIÇOS DE TERCEIROS - PESSOA JURÍDICA	
Total de Suplementações: Transferência de Recursos do Fundo Nacional de Assistê					1.450,00





Estado da Paraíba  
Poder Executivo

**Prefeitura Municipal de Varzea**  
C.N.P.J.: 08.884.066/0001-01  
Município de Várzea  
Rua  
**Decreto**

**ENCERRAMENTO/2022**

**02.061 Fundo Municipal de Assistência Social**

08	244	1055	2094	Programa de Distribuição de Cestas Básicas	
	3390.32	00		MATERIAL, BEM OU SERVIÇO PARA DISTRIBUIÇÃO GRATUITA	
Total de Suplementações: Recursos não Vinculados de Impostos					11.314,00
					Total da Unidade: 31.406,00

**02.070 Secretaria de Infra-Estrutura e Habitação**

23	692	1056	1040	Ampliação do Mercado Público Municipal	
	4490.51	00		OBRAS E INSTALAÇÕES	
Total de Suplementações: Outras Transferências de Convênios ou Instrumentos Cor					119.689,00
15	451	1059	1079	Construir, Ampliar, Reformar e Equipar Obras de Infra-Estrutura Urbana	
	4490.51	00		OBRAS E INSTALAÇÕES	
Total de Suplementações: Recursos não Vinculados de Impostos					120.674,00
15	122	2013	2058	Manutenção da SEINFRAH	
	3190.13	00		OBRIGAÇÕES PATRONAIS	
Total de Suplementações: Recursos não Vinculados de Impostos					11.122,00
	3390.30	00		MATERIAL DE CONSUMO	
Total de Suplementações: Transferência da União Referente a Royalties do Petróleo					14.110,00
	3390.39	00		OUTROS SERVIÇOS DE TERCEIROS - PESSOA JURÍDICA	
Total de Suplementações: Recursos não Vinculados de Impostos					111.986,00
	4490.30	00		MATERIAL DE CONSUMO	
Total de Suplementações: Recursos não Vinculados de Impostos					1.672,00
					Total da Unidade: 379.253,00

**02.080 Secretaria de Meio Ambiente e Mineração**

18	122	2019	2062	Manutenção da Secretaria de Meio Ambiente e Mineração	
	3190.11	00		VENCIMENTOS E VANTAGENS FIXAS - PESSOAL CIVIL	
Total de Suplementações: Recursos não Vinculados de Impostos					13.436,00
	3190.13	00		OBRIGAÇÕES PATRONAIS	
Total de Suplementações: Recursos não Vinculados de Impostos					2.822,00
					Total da Unidade: 16.258,00

**02.090 Secretaria de Agricultura e Pecuária**



Estado da Paraíba

Poder Executivo

**Prefeitura Municipal de Varzea**

C.N.P.J.: 08.884.066/0001-01

Município de Várzea

Rua

**Decreto****ENCERRAMENTO/2022****02.090 Secretaria de Agricultura e Pecuária**

20	122	2014	2063	Manutenção do programa de apoio administrativo da SEAPEC	
	3190.13	00		OBRIGAÇÕES PATRONAIS	
Total de Suplementações: Recursos não Vinculados de Impostos					3.657,00
	3390.30	00		MATERIAL DE CONSUMO	
Total de Suplementações: Recursos não Vinculados de Impostos					17.552,00
Total da Unidade:					21.209,00

**02.100 Secretaria de Cultura, Desporto e Turismo**

13	122	2016	2073	Manutenção da Secretaria de Cultura, Desporto e Turismo	
	3190.11	00		VENCIMENTOS E VANTAGENS FIXAS - PESSOAL CIVIL	
Total de Suplementações: Recursos não Vinculados de Impostos					1.207,00
	3190.13	00		OBRIGAÇÕES PATRONAIS	
Total de Suplementações: Recursos não Vinculados de Impostos					3.585,00
	3390.30	00		MATERIAL DE CONSUMO	
Total de Suplementações: Recursos não Vinculados de Impostos					195,00
Total da Unidade:					4.987,00
<b>Total de Suplementações: Recursos não Vinculados de Impostos</b>					<b>1.089.229,00</b>

Art. 2º - Constituem fontes de recursos para cobertura do presente crédito de que trata o artigo 1º deste Decreto, Anulação Parcial de dotações consignadas no Orçamento vigente, no valor de R\$ 1.089.229,00 (Um Milhão, Oitenta e Nove Mil, Duzentos e Vinte e Nove Reais), como abaixo especificado:

**02.010 Gabinete do Prefeito**

04	122	2002	2003	Manutenção das atividades do Gabinete do Prefeito	
	3190.04	00		CONTRATAÇÃO POR TEMPO DETERMINADO	
Total de Anulações: Recursos não Vinculados de Impostos					1.000,00
	3390.04	00		CONTRATAÇÃO POR TEMPO DETERMINADO	
Total de Anulações: Recursos não Vinculados de Impostos					500,00
	3390.31	00		PREMIAÇÕES CULTURAIS, ARTÍSTICAS, CIENTÍFICAS, DESPORTIVAS E OUTRAS	
Total de Anulações: Recursos não Vinculados de Impostos					1.000,00
	3390.40	00		SERVIÇOS DE TECNOLOGIA DA INFORMAÇÃO E COMUNICAÇÃO - PJ	
Total de Anulações: Recursos não Vinculados de Impostos					500,00
	3390.47	00		OBRIGAÇÕES TRIBUTÁRIAS E CONTRIBUTIVAS	
Total de Anulações: Recursos não Vinculados de Impostos					500,00
	3390.92	00		DESPESAS DE EXERCÍCIOS ANTERIORES	



Estado da Paraíba

Poder Executivo

**Prefeitura Municipal de Varzea**

C.N.P.J.: 08.884.066/0001-01

Município de Várzea

Rua

**Decreto****ENCERRAMENTO/2022****02.010 Gabinete do Prefeito**

04	122	2002	2003	Manutenção das atividades do Gabinete do Prefeito	
Total de Anulações: Recursos não Vinculados de Impostos					200,00
	3390.93	00		INDENIZAÇÕES E RESTITUIÇÕES	
Total de Anulações: Recursos não Vinculados de Impostos					500,00
	4490.30	00		MATERIAL DE CONSUMO	
Total de Anulações: Recursos não Vinculados de Impostos					700,00
	4490.52	00		EQUIPAMENTOS E MATERIAL PERMANENTE	
Total de Anulações: Recursos não Vinculados de Impostos					3.100,00
Total da Unidade:					8.000,00

**02.011 Secretaria de Coordenação e Articulação Política**

04	122	0002	2007	Manutenção da Sec. de Coordenação e Articulação Política	
	3190.04	00		CONTRATAÇÃO POR TEMPO DETERMINADO	
Total de Anulações: Recursos não Vinculados de Impostos					865,00
	3190.16	00		OUTRAS DESPESAS VARIÁVEIS - PESSOAL CIVIL	
Total de Anulações: Recursos não Vinculados de Impostos					251,00
	3390.14	00		DIÁRIAS - CIVIL	
Total de Anulações: Recursos não Vinculados de Impostos					500,00
	3390.33	00		PASSAGENS E DESPESAS COM LOCOMOÇÃO	
Total de Anulações: Recursos não Vinculados de Impostos					151,00
	3390.36	00		OUTROS SERVIÇOS DE TERCEIROS - PESSOA FÍSICA	
Total de Anulações: Recursos não Vinculados de Impostos					100,00
	3390.39	00		OUTROS SERVIÇOS DE TERCEIROS - PESSOA JURÍDICA	
Total de Anulações: Recursos não Vinculados de Impostos					202,00
	4490.52	00		EQUIPAMENTOS E MATERIAL PERMANENTE	
Total de Anulações: Recursos não Vinculados de Impostos					100,00
Total da Unidade:					2.169,00

**02.020 Secretaria de Administração**

04	122	1056	1004	Construção do Centro Administrativo	
	4490.51	00		OBRAS E INSTALAÇÕES	
Total de Anulações: Recursos não Vinculados de Impostos					5.200,00
	4490.51	00		OBRAS E INSTALAÇÕES	
Total de Anulações: Outras Transferências de Convênios ou Instrumentos Congêneros					31.100,00



Estado da Paraíba  
Poder Executivo

**Prefeitura Municipal de Varzea**  
C.N.P.J.: 08.884.066/0001-01  
Município de Várzea  
Rua  
**Decreto**

**ENCERRAMENTO/2022**

**02.020 Secretaria de Administração**

04 122 2017 2008 Manutenção das atividades da Secretaria de Administração

3190.13 00 OBRIGAÇÕES PATRONAIS

Total de Anulações: Recursos não Vinculados de Impostos 67.152,00

Total da Unidade: 103.452,00

**02.040 Secretaria de Educação**

12 365 1023 1012 Construir, Reformar e Adquirir Equipamentos para Creches/Educação Infantil

4490.51 00 OBRAS E INSTALAÇÕES

Total de Anulações: Transferências do Governo Federal referentes a Convênios e Ir 2.100,00

Total de Anulações: Transferências do Estado referentes a Convênios e Instrumentc 10.000,00

4490.52 00 EQUIPAMENTOS E MATERIAL PERMANENTE

Total de Anulações: Transferências do Governo Federal referentes a Convênios e Ir 11.200,00

Total de Anulações: Transferências do Estado referentes a Convênios e Instrumentc 5.000,00

12 361 2016 1014 Reforma e ou Ampliação da Secretaria de Educação

3390.36 00 OUTROS SERVIÇOS DE TERCEIROS - PESSOA FÍSICA

Total de Anulações: Recursos Vinculados de Impostos - MDE 3.200,00

3390.39 00 OUTROS SERVIÇOS DE TERCEIROS - PESSOA JURÍDICA

Total de Anulações: Recursos Vinculados de Impostos - MDE 3.200,00

4490.51 00 OBRAS E INSTALAÇÕES

Total de Anulações: Recursos Vinculados de Impostos - MDE 5.400,00

12 365 1023 2025 Manutenção da Educação Infantil e Creche - FUNDEB - 30%

3190.04 00 CONTRATAÇÃO POR TEMPO DETERMINADO

Total de Anulações: Transferências do FUNDEB - Impostos e Transferências de Ir 1.400,00

Total de Anulações: Transferências do FUNDEB - Complementação da União - VA 1.000,00

3190.11 00 VENCIMENTOS E VANTAGENS FIXAS - PESSOAL CIVIL

Total de Anulações: Transferências do FUNDEB - Complementação da União - VA 6.200,00

3190.13 00 OBRIGAÇÕES PATRONAIS

Total de Anulações: Transferências do FUNDEB - Complementação da União - VA 1.000,00

3190.16 00 OUTRAS DESPESAS VARIÁVEIS - PESSOAL CIVIL

Total de Anulações: Transferências do FUNDEB - Impostos e Transferências de Ir 1.900,00

Total de Anulações: Transferências do FUNDEB - Complementação da União - VA 1.000,00

3190.92 00 DESPESAS DE EXERCÍCIOS ANTERIORES

Total de Anulações: Transferências do FUNDEB - Impostos e Transferências de Ir 1.400,00

Total de Anulações: Transferências do FUNDEB - Complementação da União - VA 500,00





Estado da Paraíba

Poder Executivo

**Prefeitura Municipal de Varzea**

C.N.P.J.: 08.884.066/0001-01

Município de Várzea

Rua

**Decreto****ENCERRAMENTO/2022****02.040 Secretaria de Educação**

12	365	1023	2025	Manutenção da Educação Infantil e Creche - FUNDEB - 30%	
	3390.14	00		DIÁRIAS - CIVIL	
	Total de Anulações: Transferências do FUNDEB - Impostos e Transferências de Ir				2.100,00
	Total de Anulações: Transferências do FUNDEB - Complementação da União - VA				1.000,00
	3390.30	00		MATERIAL DE CONSUMO	
	Total de Anulações: Transferências do FUNDEB - Complementação da União - VA				1.700,00
	3390.35	00		SERVIÇOS DE CONSULTORIA	
	Total de Anulações: Transferências do FUNDEB - Impostos e Transferências de Ir				1.100,00
	Total de Anulações: Transferências do FUNDEB - Complementação da União - VA				1.000,00
	3390.36	00		OUTROS SERVIÇOS DE TERCEIROS - PESSOA FÍSICA	
	Total de Anulações: Transferências do FUNDEB - Impostos e Transferências de Ir				3.800,00
	Total de Anulações: Transferências do FUNDEB - Complementação da União - VA				1.000,00
	3390.39	00		OUTROS SERVIÇOS DE TERCEIROS - PESSOA JURÍDICA	
	Total de Anulações: Transferências do FUNDEB - Impostos e Transferências de Ir				6.600,00
	Total de Anulações: Transferências do FUNDEB - Complementação da União - VA				1.200,00
	3390.40	00		SERVIÇOS DE TECNOLOGIA DA INFORMAÇÃO E COMUNICAÇÃO - PJ	
	Total de Anulações: Transferências do FUNDEB - Impostos e Transferências de Ir				1.000,00
	3390.47	00		OBRIGAÇÕES TRIBUTÁRIAS E CONTRIBUTIVAS	
	Total de Anulações: Transferências do FUNDEB - Impostos e Transferências de Ir				2.300,00
	3390.92	00		DESPESAS DE EXERCÍCIOS ANTERIORES	
	Total de Anulações: Transferências do FUNDEB - Impostos e Transferências de Ir				2.100,00
	Total de Anulações: Transferências do FUNDEB - Complementação da União - VA				500,00
	4490.52	00		EQUIPAMENTOS E MATERIAL PERMANENTE	
	Total de Anulações: Transferências do FUNDEB - Impostos e Transferências de Ir				2.300,00
	Total de Anulações: Transferências do FUNDEB - Complementação da União - VA				1.454,15
12	365	1023	2026	Manutenção da Educação Infantil e Creche - FUNDEB 70%	
	3190.04	00		CONTRATAÇÃO POR TEMPO DETERMINADO	
	Total de Anulações: Transferências do FUNDEB - Impostos e Transferências de Ir				3.500,00
	Total de Anulações: Transferências do FUNDEB - Complementação da União - VA				1.000,00
	Total de Anulações: Transferências do FUNDEB - Complementação da União - VA				5.000,00
	3190.16	00		OUTRAS DESPESAS VARIÁVEIS - PESSOAL CIVIL	
	Total de Anulações: Transferências do FUNDEB - Complementação da União - VA				1.000,00
	Total de Anulações: Transferências do FUNDEB - Complementação da União - VA				5.000,00
	3190.92	00		DESPESAS DE EXERCÍCIOS ANTERIORES	
	Total de Anulações: Transferências do FUNDEB - Complementação da União - VA				500,00



Estado da Paraíba

Poder Executivo

**Prefeitura Municipal de Varzea**

C.N.P.J.: 08.884.066/0001-01

Município de Várzea

Rua

**Decreto****ENCERRAMENTO/2022****02.040 Secretaria de Educação**

12	306	1033	2027	Manutenção do Programa Nacional de Alimentação Pré-escolar - PNAEP	
	3390.30	00		MATERIAL DE CONSUMO	
Total de Anulações: Recursos Vinculados de Impostos - MDE					2.900,00
12	306	1033	2028	Manutenção do PNAE - EJA	
	3390.30	00		MATERIAL DE CONSUMO	
Total de Anulações: Recursos Vinculados de Impostos - MDE					3.700,00
12	306	1033	2029	Manutenção do PNAE - Quilombola	
	3390.30	00		MATERIAL DE CONSUMO	
Total de Anulações: Recursos Vinculados de Impostos - MDE					1.100,00
12	362	1034	2030	Manutenção do Transporte Escolar - Ensino Médio	
	3390.30	00		MATERIAL DE CONSUMO	
Total de Anulações: Recursos Vinculados de Impostos - MDE					600,00
Total de Anulações: Transferências de Recursos do FNDE Referentes ao Programa					500,00
	3390.36	00		OUTROS SERVIÇOS DE TERCEIROS - PESSOA FÍSICA	
Total de Anulações: Recursos Vinculados de Impostos - MDE					4.100,00
Total de Anulações: Transferências de Recursos do FNDE Referentes ao Programa					500,00
	3390.39	00		OUTROS SERVIÇOS DE TERCEIROS - PESSOA JURÍDICA	
Total de Anulações: Recursos Vinculados de Impostos - MDE					1.100,00
Total de Anulações: Transferências de Recursos do FNDE Referentes ao Programa					500,00
12	365	1034	2031	Manutenção do Transporte Escolar - Ensino Infantil	
	3390.30	00		MATERIAL DE CONSUMO	
Total de Anulações: Recursos Vinculados de Impostos - MDE					2.400,00
Total de Anulações: Transferências de Recursos do FNDE Referentes ao Programa					400,00
Total de Anulações: Transferências do Estado referentes a Convênios e Instrumentos					1.000,00
	3390.36	00		OUTROS SERVIÇOS DE TERCEIROS - PESSOA FÍSICA	
Total de Anulações: Recursos Vinculados de Impostos - MDE					1.100,00
Total de Anulações: Transferências de Recursos do FNDE Referentes ao Programa					500,00
Total de Anulações: Transferências do Estado referentes a Convênios e Instrumentos					1.200,00
	3390.39	00		OUTROS SERVIÇOS DE TERCEIROS - PESSOA JURÍDICA	
Total de Anulações: Recursos Vinculados de Impostos - MDE					600,00
Total de Anulações: Transferências de Recursos do FNDE Referentes ao Programa					100,00
Total de Anulações: Transferências do Estado referentes a Convênios e Instrumentos					1.000,00



Estado da Paraíba  
Poder Executivo

**Prefeitura Municipal de Varzea**  
C.N.P.J.: 08.884.066/0001-01  
Município de Várzea  
Rua  
**Decreto**

**ENCERRAMENTO/2022**

**02.040 Secretaria de Educação**

12	306	1033	2074	Manutenção do PNAE - Ensino Médio	
	3390.30	00		MATERIAL DE CONSUMO	
	Total de Anulações: Recursos Vinculados de Impostos - MDE				600,00
	Total de Anulações: Transferências de Recursos do FNDE referentes ao Programa l				1.000,00
12	361	1026	2078	Manutenção de Programas/Convênios destinados a Educação Fundamental - Convênio F	
	3190.04	00		CONTRATAÇÃO POR TEMPO DETERMINADO	
	Total de Anulações: Transferências do Governo Federal referentes a Convênios e Ir				2.300,00
	3190.11	00		VENCIMENTOS E VANTAGENS FIXAS - PESSOAL CIVIL	
	Total de Anulações: Transferências do Governo Federal referentes a Convênios e Ir				3.300,00
	3190.13	00		OBRIGAÇÕES PATRONAIS	
	Total de Anulações: Transferências do Governo Federal referentes a Convênios e Ir				1.700,00
	3190.92	00		DESPESAS DE EXERCÍCIOS ANTERIORES	
	Total de Anulações: Transferências do Governo Federal referentes a Convênios e Ir				1.000,00
	3390.14	00		DIÁRIAS - CIVIL	
	Total de Anulações: Transferências do Governo Federal referentes a Convênios e Ir				2.300,00
	3390.30	00		MATERIAL DE CONSUMO	
	Total de Anulações: Transferências do Governo Federal referentes a Convênios e Ir				3.300,00
	3390.32	00		MATERIAL, BEM OU SERVIÇO PARA DISTRIBUIÇÃO GRATUITA	
	Total de Anulações: Transferências do Governo Federal referentes a Convênios e Ir				1.700,00
	3390.33	00		PASSAGENS E DESPESAS COM LOCOMOÇÃO	
	Total de Anulações: Transferências do Governo Federal referentes a Convênios e Ir				2.800,00
	3390.36	00		OUTROS SERVIÇOS DE TERCEIROS - PESSOA FÍSICA	
	Total de Anulações: Transferências do Governo Federal referentes a Convênios e Ir				3.300,00
	3390.39	00		OUTROS SERVIÇOS DE TERCEIROS - PESSOA JURÍDICA	
	Total de Anulações: Transferências do Governo Federal referentes a Convênios e Ir				2.300,00
	3390.40	00		SERVIÇOS DE TECNOLOGIA DA INFORMAÇÃO E COMUNICAÇÃO - PJ	
	Total de Anulações: Transferências do Governo Federal referentes a Convênios e Ir				3.300,00
	3390.47	00		OBRIGAÇÕES TRIBUTÁRIAS E CONTRIBUTIVAS	
	Total de Anulações: Transferências do Governo Federal referentes a Convênios e Ir				1.700,00
	3390.48	00		OUTROS AUXÍLIOS FINANCEIROS A PESSOAS FÍSICAS	
	Total de Anulações: Transferências do Governo Federal referentes a Convênios e Ir				2.300,00
	3390.91	00		SENTENÇAS JUDICIAIS	
	Total de Anulações: Transferências do Governo Federal referentes a Convênios e Ir				1.000,00
	3390.92	00		DESPESAS DE EXERCÍCIOS ANTERIORES	
	Total de Anulações: Transferências do Governo Federal referentes a Convênios e Ir				1.000,00



Estado da Paraíba

Poder Executivo

**Prefeitura Municipal de Varzea**

C.N.P.J.: 08.884.066/0001-01

Município de Várzea

Rua

**Decreto****ENCERRAMENTO/2022****02.040 Secretaria de Educação**

12	361	1026	2078	Manutenção de Programas/Convênios destinados a Educação Fundamental - Convênio F	
	3390.93	00		INDENIZAÇÕES E RESTITUIÇÕES	
	Total de Anulações: Transferências do Governo Federal referentes a Convênios e Ir				1.700,00
	4490.52	00		EQUIPAMENTOS E MATERIAL PERMANENTE	
	Total de Anulações: Transferências do Governo Federal referentes a Convênios e Ir				1.700,00
12	365	1023	2079	Manutenção de Programas/Convênios destinados a Educação Infantil - Convênio Fede	
	3190.04	00		CONTRATAÇÃO POR TEMPO DETERMINADO	
	Total de Anulações: Transferências do Governo Federal referentes a Convênios e Ir				2.300,00
	3190.11	00		VENCIMENTOS E VANTAGENS FIXAS - PESSOAL CIVIL	
	Total de Anulações: Transferências do Governo Federal referentes a Convênios e Ir				2.800,00
	3190.13	00		OBRIGAÇÕES PATRONAIS	
	Total de Anulações: Transferências do Governo Federal referentes a Convênios e Ir				1.000,00
	3190.92	00		DESPESAS DE EXERCÍCIOS ANTERIORES	
	Total de Anulações: Transferências do Governo Federal referentes a Convênios e Ir				1.700,00
	3390.14	00		DIÁRIAS - CIVIL	
	Total de Anulações: Transferências do Governo Federal referentes a Convênios e Ir				1.700,00
	3390.30	00		MATERIAL DE CONSUMO	
	Total de Anulações: Transferências do Governo Federal referentes a Convênios e Ir				3.300,00
	3390.32	00		MATERIAL, BEM OU SERVIÇO PARA DISTRIBUIÇÃO GRATUITA	
	Total de Anulações: Transferências do Governo Federal referentes a Convênios e Ir				1.000,00
	3390.33	00		PASSAGENS E DESPESAS COM LOCOMOÇÃO	
	Total de Anulações: Transferências do Governo Federal referentes a Convênios e Ir				2.300,00
	3390.36	00		OUTROS SERVIÇOS DE TERCEIROS - PESSOA FÍSICA	
	Total de Anulações: Transferências do Governo Federal referentes a Convênios e Ir				3.300,00
	3390.39	00		OUTROS SERVIÇOS DE TERCEIROS - PESSOA JURÍDICA	
	Total de Anulações: Transferências do Governo Federal referentes a Convênios e Ir				2.300,00
	3390.40	00		SERVIÇOS DE TECNOLOGIA DA INFORMAÇÃO E COMUNICAÇÃO - PJ	
	Total de Anulações: Transferências do Governo Federal referentes a Convênios e Ir				1.000,00
	3390.47	00		OBRIGAÇÕES TRIBUTÁRIAS E CONTRIBUTIVAS	
	Total de Anulações: Transferências do Governo Federal referentes a Convênios e Ir				1.700,00
	3390.91	00		SENTENÇAS JUDICIAIS	
	Total de Anulações: Transferências do Governo Federal referentes a Convênios e Ir				1.000,00
	3390.92	00		DESPESAS DE EXERCÍCIOS ANTERIORES	
	Total de Anulações: Transferências do Governo Federal referentes a Convênios e Ir				1.000,00
				INDENIZAÇÕES E RESTITUIÇÕES	





Estado da Paraíba

Poder Executivo

**Prefeitura Municipal de Varzea**

C.N.P.J.: 08.884.066/0001-01

Município de Várzea

Rua

**Decreto****ENCERRAMENTO/2022****02.040 Secretaria de Educação**

12	365	1023	2079	Manutenção de Programas/Convênios destinados a Educação Infantil - Convênio Fede	
	3390.93	00			
	Total de Anulações: Transferências do Governo Federal referentes a Convênios e Ir				1.000,00
	4490.52	00		EQUIPAMENTOS E MATERIAL PERMANENTE	
	Total de Anulações: Transferências do Governo Federal referentes a Convênios e Ir				2.300,00
12	361	1026	2082	Manutenção de Programas/Convênios destinados a Educação Fundamental - Convênio E	
	3190.04	00		CONTRATAÇÃO POR TEMPO DETERMINADO	
	Total de Anulações: Transferências do Estado referentes a Convênios e Instrumentc				2.300,00
	3190.11	00		VENCIMENTOS E VANTAGENS FIXAS - PESSOAL CIVIL	
	Total de Anulações: Transferências do Estado referentes a Convênios e Instrumentc				2.800,00
	3190.13	00		OBRIGAÇÕES PATRONAIS	
	Total de Anulações: Transferências do Estado referentes a Convênios e Instrumentc				1.700,00
	3190.92	00		DESPESAS DE EXERCÍCIOS ANTERIORES	
	Total de Anulações: Transferências do Estado referentes a Convênios e Instrumentc				1.000,00
	3390.14	00		DIÁRIAS - CIVIL	
	Total de Anulações: Transferências do Estado referentes a Convênios e Instrumentc				2.300,00
	3390.30	00		MATERIAL DE CONSUMO	
	Total de Anulações: Transferências do Estado referentes a Convênios e Instrumentc				3.300,00
	3390.32	00		MATERIAL, BEM OU SERVIÇO PARA DISTRIBUIÇÃO GRATUITA	
	Total de Anulações: Transferências do Estado referentes a Convênios e Instrumentc				2.300,00
	3390.33	00		PASSAGENS E DESPESAS COM LOCOMOÇÃO	
	Total de Anulações: Transferências do Estado referentes a Convênios e Instrumentc				1.700,00
	3390.36	00		OUTROS SERVIÇOS DE TERCEIROS - PESSOA FÍSICA	
	Total de Anulações: Transferências do Estado referentes a Convênios e Instrumentc				3.300,00
	3390.39	00		OUTROS SERVIÇOS DE TERCEIROS - PESSOA JURÍDICA	
	Total de Anulações: Transferências do Estado referentes a Convênios e Instrumentc				2.171,85
	3390.40	00		SERVIÇOS DE TECNOLOGIA DA INFORMAÇÃO E COMUNICAÇÃO - PJ	
	Total de Anulações: Transferências do Estado referentes a Convênios e Instrumentc				1.000,00
	3390.47	00		OBRIGAÇÕES TRIBUTÁRIAS E CONTRIBUTIVAS	
	Total de Anulações: Transferências do Estado referentes a Convênios e Instrumentc				1.700,00
	3390.48	00		OUTROS AUXÍLIOS FINANCEIROS A PESSOAS FÍSICAS	
	Total de Anulações: Transferências do Estado referentes a Convênios e Instrumentc				2.300,00
	3390.91	00		SENTENÇAS JUDICIAIS	
	Total de Anulações: Transferências do Estado referentes a Convênios e Instrumentc				1.000,00
	3390.92	00		DESPESAS DE EXERCÍCIOS ANTERIORES	



Estado da Paraíba

Poder Executivo

**Prefeitura Municipal de Varzea**

C.N.P.J.: 08.884.066/0001-01

Município de Várzea

Rua

**Decreto****ENCERRAMENTO/2022****02.040 Secretaria de Educação**

12	361	1026	2082	Manutenção de Programas/Convênios destinados a Educação Fundamental - Convênio E	
Total de Anulações: Transferências do Estado referentes a Convênios e Instrumentc					1.000,00
	3390.93	00		INDENIZAÇÕES E RESTITUIÇÕES	
Total de Anulações: Transferências do Estado referentes a Convênios e Instrumentc					200,00
12	365	1023	2083	Manutenção de Programas/Convênios destinados a Educação Infantil - Convênio Esta	
	3190.04	00		CONTRATAÇÃO POR TEMPO DETERMINADO	
Total de Anulações: Transferências do Estado referentes a Convênios e Instrumentc					2.300,00
	3190.11	00		VENCIMENTOS E VANTAGENS FIXAS - PESSOAL CIVIL	
Total de Anulações: Transferências do Estado referentes a Convênios e Instrumentc					2.800,00
	3190.13	00		OBRIGAÇÕES PATRONAIS	
Total de Anulações: Transferências do Estado referentes a Convênios e Instrumentc					1.700,00
	3190.92	00		DESPESAS DE EXERCÍCIOS ANTERIORES	
Total de Anulações: Transferências do Estado referentes a Convênios e Instrumentc					1.000,00
	3390.14	00		DIÁRIAS - CIVIL	
Total de Anulações: Transferências do Estado referentes a Convênios e Instrumentc					2.300,00
	3390.30	00		MATERIAL DE CONSUMO	
Total de Anulações: Transferências do Estado referentes a Convênios e Instrumentc					2.800,00
	3390.32	00		MATERIAL, BEM OU SERVIÇO PARA DISTRIBUIÇÃO GRATUITA	
Total de Anulações: Transferências do Estado referentes a Convênios e Instrumentc					2.800,00
	3390.33	00		PASSAGENS E DESPESAS COM LOCOMOÇÃO	
Total de Anulações: Transferências do Estado referentes a Convênios e Instrumentc					1.700,00
	3390.36	00		OUTROS SERVIÇOS DE TERCEIROS - PESSOA FÍSICA	
Total de Anulações: Transferências do Estado referentes a Convênios e Instrumentc					3.300,00
	3390.39	00		OUTROS SERVIÇOS DE TERCEIROS - PESSOA JURÍDICA	
Total de Anulações: Transferências do Estado referentes a Convênios e Instrumentc					2.800,00
	3390.40	00		SERVIÇOS DE TECNOLOGIA DA INFORMAÇÃO E COMUNICAÇÃO - PJ	
Total de Anulações: Transferências do Estado referentes a Convênios e Instrumentc					1.000,00
	3390.47	00		OBRIGAÇÕES TRIBUTÁRIAS E CONTRIBUTIVAS	
Total de Anulações: Transferências do Estado referentes a Convênios e Instrumentc					1.000,00
	3390.48	00		OUTROS AUXÍLIOS FINANCEIROS A PESSOAS FÍSICAS	
Total de Anulações: Transferências do Estado referentes a Convênios e Instrumentc					2.800,00
	3390.91	00		SENTENÇAS JUDICIAIS	
Total de Anulações: Transferências do Estado referentes a Convênios e Instrumentc					1.000,00
	3390.92	00		DESPESAS DE EXERCÍCIOS ANTERIORES	
Total de Anulações: Transferências do Estado referentes a Convênios e Instrumentc					1.000,00



Estado da Paraíba

Poder Executivo

**Prefeitura Municipal de Varzea**

C.N.P.J.: 08.884.066/0001-01

Município de Várzea

Rua

**Decreto****ENCERRAMENTO/2022****02.040 Secretaria de Educação**

12	365	1023	2083	Manutenção de Programas/Convênios destinados a Educação Infantil - Convênio Esta	
	3390.93	00		INDENIZAÇÕES E RESTITUIÇÕES	
Total de Anulações: Transferências do Estado referentes a Convênios e Instrument					2.300,00
12	361	1026	2087	Manutenção de Outros Programas destinados a Educação Fundamental - FNDE	
	3190.04	00		CONTRATAÇÃO POR TEMPO DETERMINADO	
Total de Anulações: Outras Transferências de Recursos do FNDE					2.200,00
	3190.11	00		VENCIMENTOS E VANTAGENS FIXAS - PESSOAL CIVIL	
Total de Anulações: Outras Transferências de Recursos do FNDE					3.200,00
	3190.13	00		OBRIGAÇÕES PATRONAIS	
Total de Anulações: Outras Transferências de Recursos do FNDE					1.000,00
	3190.92	00		DESPESAS DE EXERCÍCIOS ANTERIORES	
Total de Anulações: Outras Transferências de Recursos do FNDE					500,00
	3390.14	00		DIÁRIAS - CIVIL	
Total de Anulações: Outras Transferências de Recursos do FNDE					1.600,00
	3390.30	00		MATERIAL DE CONSUMO	
Total de Anulações: Outras Transferências de Recursos do FNDE					6.700,00
	3390.33	00		PASSAGENS E DESPESAS COM LOCOMOÇÃO	
Total de Anulações: Outras Transferências de Recursos do FNDE					1.000,00
	3390.35	00		SERVIÇOS DE CONSULTORIA	
Total de Anulações: Outras Transferências de Recursos do FNDE					3.300,00
	3390.36	00		OUTROS SERVIÇOS DE TERCEIROS - PESSOA FÍSICA	
Total de Anulações: Outras Transferências de Recursos do FNDE					2.200,00
	3390.39	00		OUTROS SERVIÇOS DE TERCEIROS - PESSOA JURÍDICA	
Total de Anulações: Outras Transferências de Recursos do FNDE					3.200,00
	3390.40	00		SERVIÇOS DE TECNOLOGIA DA INFORMAÇÃO E COMUNICAÇÃO - PJ	
Total de Anulações: Outras Transferências de Recursos do FNDE					2.300,00
	3390.47	00		OBRIGAÇÕES TRIBUTÁRIAS E CONTRIBUTIVAS	
Total de Anulações: Outras Transferências de Recursos do FNDE					2.300,00
	3390.48	00		OUTROS AUXÍLIOS FINANCEIROS A PESSOAS FÍSICAS	
Total de Anulações: Outras Transferências de Recursos do FNDE					900,00
	3390.91	00		SENTENÇAS JUDICIAIS	
Total de Anulações: Outras Transferências de Recursos do FNDE					2.300,00
	3390.92	00		DESPESAS DE EXERCÍCIOS ANTERIORES	
Total de Anulações: Outras Transferências de Recursos do FNDE					1.000,00
	3390.93	00		INDENIZAÇÕES E RESTITUIÇÕES	



Estado da Paraíba  
Poder Executivo

**Prefeitura Municipal de Varzea**  
C.N.P.J.: 08.884.066/0001-01  
Município de Várzea  
Rua  
**Decreto**

**ENCERRAMENTO/2022**

**02.040 Secretaria de Educação**

12	361	1026	2087	Manutenção de Outros Programas destinados a Educação Fundamental - FNDE	
Total de Anulações: Outras Transferências de Recursos do FNDE					200,00
	4490.52	00		EQUIPAMENTOS E MATERIAL PERMANENTE	
Total de Anulações: Outras Transferências de Recursos do FNDE					2.000,00
Total da Unidade:					289.526,00

**02.050 Secretaria de Saúde**

10	305	1020	1016	Implantação e Ampliação do Abastecimento Dágua	
	4490.51	00		OBRAS E INSTALAÇÕES	
Total de Anulações: Recursos Vinculados de Impostos - ASPS					5.400,00
	4490.51	00		OBRAS E INSTALAÇÕES	
Total de Anulações: Transferências do Governo Federal referentes a Convênios e I					30.000,00
Total de Anulações: Transferências do Estado referentes a Convênios e Instrumentc					15.000,00
10	305	1020	1017	Ampliação do Esgotamento Sanitário	
	4490.51	00		OBRAS E INSTALAÇÕES	
Total de Anulações: Recursos Vinculados de Impostos - ASPS					10.700,00
	4490.51	00		OBRAS E INSTALAÇÕES	
Total de Anulações: Transferências do Governo Federal referentes a Convênios e I					30.000,00
10	301	1021	2080	Manutenção de Programas/Convênios para Sistema Único de Saúde – SUS (Federal)	
	3190.11	00		VENCIMENTOS E VANTAGENS FIXAS - PESSOAL CIVIL	
Total de Anulações: Transferências do Governo Federal referentes a Convênios e I					383,00
	3190.16	00		OUTRAS DESPESAS VARIÁVEIS - PESSOAL CIVIL	
Total de Anulações: Transferências do Governo Federal referentes a Convênios e I					1.700,00
	3190.92	00		DESPESAS DE EXERCÍCIOS ANTERIORES	
Total de Anulações: Transferências do Governo Federal referentes a Convênios e I					1.000,00
	3390.14	00		DIÁRIAS - CIVIL	
Total de Anulações: Transferências do Governo Federal referentes a Convênios e I					2.300,00
	3390.30	00		MATERIAL DE CONSUMO	
Total de Anulações: Transferências do Governo Federal referentes a Convênios e I					3.300,00
	3390.32	00		MATERIAL, BEM OU SERVIÇO PARA DISTRIBUIÇÃO GRATUITA	
Total de Anulações: Transferências do Governo Federal referentes a Convênios e I					1.700,00
	3390.33	00		PASSAGENS E DESPESAS COM LOCOMOÇÃO	
Total de Anulações: Transferências do Governo Federal referentes a Convênios e I					1.700,00
	3390.36	00		OUTROS SERVIÇOS DE TERCEIROS - PESSOA FÍSICA	





Estado da Paraíba

Poder Executivo

**Prefeitura Municipal de Varzea**

C.N.P.J.: 08.884.066/0001-01

Município de Várzea

Rua

**Decreto****ENCERRAMENTO/2022****02.050 Secretaria de Saúde**

10	301	1021	2080	Manutenção de Programas/Convênios para Sistema Único de Saúde – SUS (Federal)	
Total de Anulações: Transferências do Governo Federal referentes a Convênios e I					3.300,00
	3390.39	00		OUTROS SERVIÇOS DE TERCEIROS - PESSOA JURÍDICA	
Total de Anulações: Transferências do Governo Federal referentes a Convênios e I					2.300,00
	3390.40	00		SERVIÇOS DE TECNOLOGIA DA INFORMAÇÃO E COMUNICAÇÃO - PJ	
Total de Anulações: Transferências do Governo Federal referentes a Convênios e I					1.000,00
	3390.47	00		OBRIGAÇÕES TRIBUTÁRIAS E CONTRIBUTIVAS	
Total de Anulações: Transferências do Governo Federal referentes a Convênios e I					1.700,00
	3390.48	00		OUTROS AUXÍLIOS FINANCEIROS A PESSOAS FÍSICAS	
Total de Anulações: Transferências do Governo Federal referentes a Convênios e I					1.700,00
	3390.92	00		DESPESAS DE EXERCÍCIOS ANTERIORES	
Total de Anulações: Transferências do Governo Federal referentes a Convênios e I					1.000,00
	3390.93	00		INDENIZAÇÕES E RESTITUIÇÕES	
Total de Anulações: Transferências do Governo Federal referentes a Convênios e I					1.700,00
	4490.52	00		EQUIPAMENTOS E MATERIAL PERMANENTE	
Total de Anulações: Transferências do Governo Federal referentes a Convênios e I					1.000,00
10	301	1021	2081	Manutenção de Programas/Convênios para Sistema Único de Saúde – SUS (Estadual)	
	3190.04	00		CONTRATAÇÃO POR TEMPO DETERMINADO	
Total de Anulações: Transferências do Estado referentes a Convênios e Instrumento					2.300,00
	3190.11	00		VENCIMENTOS E VANTAGENS FIXAS - PESSOAL CIVIL	
Total de Anulações: Transferências do Estado referentes a Convênios e Instrumento					2.300,00
	3190.16	00		OUTRAS DESPESAS VARIÁVEIS - PESSOAL CIVIL	
Total de Anulações: Transferências do Estado referentes a Convênios e Instrumento					1.700,00
	3190.92	00		DESPESAS DE EXERCÍCIOS ANTERIORES	
Total de Anulações: Transferências do Estado referentes a Convênios e Instrumento					1.700,00
	3390.14	00		DIÁRIAS - CIVIL	
Total de Anulações: Transferências do Estado referentes a Convênios e Instrumento					1.000,00
	3390.30	00		MATERIAL DE CONSUMO	
Total de Anulações: Transferências do Estado referentes a Convênios e Instrumento					3.300,00
	3390.32	00		MATERIAL, BEM OU SERVIÇO PARA DISTRIBUIÇÃO GRATUITA	
Total de Anulações: Transferências do Estado referentes a Convênios e Instrumento					1.700,00
	3390.33	00		PASSAGENS E DESPESAS COM LOCOMOÇÃO	
Total de Anulações: Transferências do Estado referentes a Convênios e Instrumento					1.000,00
	3390.36	00		OUTROS SERVIÇOS DE TERCEIROS - PESSOA FÍSICA	
Total de Anulações: Transferências do Estado referentes a Convênios e Instrumento					2.800,00



Estado da Paraíba  
Poder Executivo

**Prefeitura Municipal de Varzea**  
C.N.P.J.: 08.884.066/0001-01  
Município de Várzea  
Rua  
**Decreto**

**ENCERRAMENTO/2022**

**02.050 Secretaria de Saúde**

10	301	1021	2081	Manutenção de Programas/Convênios para Sistema Único de Saúde – SUS (Estadual)	
	3390.39	00		OUTROS SERVIÇOS DE TERCEIROS - PESSOA JURÍDICA	
	Total de Anulações: Transferências do Estado referentes a Convênios e Instrumento				2.800,00
	3390.40	00		SERVIÇOS DE TECNOLOGIA DA INFORMAÇÃO E COMUNICAÇÃO - PJ	
	Total de Anulações: Transferências do Estado referentes a Convênios e Instrumento				1.000,00
	3390.47	00		OBRIGAÇÕES TRIBUTÁRIAS E CONTRIBUTIVAS	
	Total de Anulações: Transferências do Estado referentes a Convênios e Instrumento				1.700,00
	3390.48	00		OUTROS AUXÍLIOS FINANCEIROS A PESSOAS FÍSICAS	
	Total de Anulações: Transferências do Estado referentes a Convênios e Instrumento				1.700,00
	3390.91	00		SENTENÇAS JUDICIAIS	
	Total de Anulações: Transferências do Estado referentes a Convênios e Instrumento				1.700,00
	3390.92	00		DESPESAS DE EXERCÍCIOS ANTERIORES	
	Total de Anulações: Transferências do Estado referentes a Convênios e Instrumento				1.000,00
	3390.93	00		INDENIZAÇÕES E RESTITUIÇÕES	
	Total de Anulações: Transferências do Estado referentes a Convênios e Instrumento				1.000,00
	4490.52	00		EQUIPAMENTOS E MATERIAL PERMANENTE	
	Total de Anulações: Transferências do Estado referentes a Convênios e Instrumento				1.700,00
Total da Unidade:					147.283,00

**02.051 Fundo Municipal de Saúde**

10	301	1021	2097	Manutenção das Ações e Serviços Públicos de Saúde - Atenção Básica	
	3190.16	00		OUTRAS DESPESAS VARIÁVEIS - PESSOAL CIVIL	
	Total de Anulações: Transferências Fundo a Fundo de Recursos do SUS proveniente				13.206,00
	3390.35	00		SERVIÇOS DE CONSULTORIA	
	Total de Anulações: Transferências Fundo a Fundo de Recursos do SUS proveniente				12.400,00
10	122	1021	2098	Manutenção das atividades de enfrentamento emergencial do coronavírus (COVID-19)	
	3190.11	00		VENCIMENTOS E VANTAGENS FIXAS - PESSOAL CIVIL	
	Total de Anulações: Transferências Fundo a Fundo de Recursos do SUS proveniente				11.609,00
Total da Unidade:					37.215,00

**02.060 Secretaria de Trabalho e Assistência Social**

08	244	1069	1027	Construção de Cozinha Comunitária	
	3390.30	00		MATERIAL DE CONSUMO	
	Total de Anulações: Recursos não Vinculados de Impostos				5.600,00



Estado da Paraíba  
Poder Executivo

**Prefeitura Municipal de Varzea**

C.N.P.J.: 08.884.066/0001-01

Município de Várzea

Rua

**Decreto**

**ENCERRAMENTO/2022**

**02.060 Secretaria de Trabalho e Assistência Social**

08	244	1069	1027	Construção de Cozinha Comunitária	
	3390.30	00		MATERIAL DE CONSUMO	
Total de Anulações: Transferências de Convênios e Instrumentos Congêneres vincu					1.524,00
	3390.36	00		OUTROS SERVIÇOS DE TERCEIROS - PESSOA FÍSICA	
Total de Anulações: Recursos não Vinculados de Impostos					2.100,00
	3390.36	00		OUTROS SERVIÇOS DE TERCEIROS - PESSOA FÍSICA	
Total de Anulações: Transferências de Convênios e Instrumentos Congêneres vincu					2.217,00
	3390.39	00		OUTROS SERVIÇOS DE TERCEIROS - PESSOA JURÍDICA	
Total de Anulações: Recursos não Vinculados de Impostos					2.100,00
	4490.51	00		OBRAS E INSTALAÇÕES	
Total de Anulações: Recursos não Vinculados de Impostos					3.100,00
	4490.51	00		OBRAS E INSTALAÇÕES	
Total de Anulações: Transferências de Convênios e Instrumentos Congêneres vincu					15.000,00
	4490.52	00		EQUIPAMENTOS E MATERIAL PERMANENTE	
Total de Anulações: Recursos não Vinculados de Impostos					2.100,00
	4490.52	00		EQUIPAMENTOS E MATERIAL PERMANENTE	
Total de Anulações: Transferências de Convênios e Instrumentos Congêneres vincu					15.000,00
Total da Unidade:					48.741,00

**02.061 Fundo Municipal de Assistência Social**

08	244	1055	2092	Co-Financiamento dos Serviços, Programas e Projetos do SUAS - Recursos do Estado	
	3390.30	00		MATERIAL DE CONSUMO	
Total de Anulações: Transferência de Recursos dos Fundos Estaduais de Assistênci					25.000,00
	3390.36	00		OUTROS SERVIÇOS DE TERCEIROS - PESSOA FÍSICA	
Total de Anulações: Transferência de Recursos dos Fundos Estaduais de Assistênci					6.406,00
Total da Unidade:					31.406,00

**02.070 Secretaria de Infra-Estrutura e Habitação**

23	692	1056	1040	Ampliação do Mercado Público Municipal	
	4490.51	00		OBRAS E INSTALAÇÕES	
Total de Anulações: Recursos não Vinculados de Impostos					5.400,00
16	482	1058	1041	Construção e Reconstrução de Moradias Populares	
	4490.51	00		OBRAS E INSTALAÇÕES	
Total de Anulações: Recursos não Vinculados de Impostos					10.700,00
OBRAS E INSTALAÇÕES					



Estado da Paraíba  
Poder Executivo

**Prefeitura Municipal de Varzea**  
C.N.P.J.: 08.884.066/0001-01  
Município de Várzea  
Rua  
**Decreto**

**ENCERRAMENTO/2022**

**02.070 Secretaria de Infra-Estrutura e Habitação**

16	482	1058	1041	Construção e Reconstrução de Moradias Populares	
	4490.51	00			
Total de Anulações: Outras Transferências de Convênios ou Instrumentos Congêneros					16.700,00
15	452	1056	1043	Construção e Ampliação de Cemitério	
	4490.51	00		OBRAS E INSTALAÇÕES	
Total de Anulações: Recursos não Vinculados de Impostos					9.400,00
25	752	1056	1044	Ampliação da Extensão da Rede Elétrica Urbana	
	4490.51	00		OBRAS E INSTALAÇÕES	
Total de Anulações: Recursos não Vinculados de Impostos					9.400,00
27	813	1056	1045	Construção e Ampliação de Praças, Jardins e Parques Infantis	
	4490.51	00		OBRAS E INSTALAÇÕES	
Total de Anulações: Recursos não Vinculados de Impostos					10.700,00
	4490.51	00		OBRAS E INSTALAÇÕES	
Total de Anulações: Outras Transferências de Convênios ou Instrumentos Congêneros					16.700,00
26	782	1056	1046	Construção de Passagens Molhadas e Mataburros e Vias de Acesso Público	
	4490.51	00		OBRAS E INSTALAÇÕES	
Total de Anulações: Recursos não Vinculados de Impostos					5.400,00
	4490.51	00		OBRAS E INSTALAÇÕES	
Total de Anulações: Outras Transferências de Convênios ou Instrumentos Congêneros					16.700,00
Total de Anulações: Recursos da Contribuição de Intervenção no Domínio Econômico					3.200,00
15	451	1056	1047	Construção de Calçamento e Meio-fio	
	4490.51	00		OBRAS E INSTALAÇÕES	
Total de Anulações: Recursos não Vinculados de Impostos					100,00
16	482	1058	1048	Construção de Conjunto Habitacional	
	4490.51	00		OBRAS E INSTALAÇÕES	
Total de Anulações: Recursos não Vinculados de Impostos					5.400,00
	4490.51	00		OBRAS E INSTALAÇÕES	
Total de Anulações: Outras Transferências de Convênios ou Instrumentos Congêneros					27.232,02
Total de Anulações: Outras Transferências de Convênios ou Instrumentos Congêneros					20.000,00
15	451	1059	1049	Aquisição de Veículo adequado para a Coleta do Lixo	
	4490.52	00		EQUIPAMENTOS E MATERIAL PERMANENTE	





Estado da Paraíba

Poder Executivo

**Prefeitura Municipal de Varzea**

C.N.P.J.: 08.884.066/0001-01

Município de Várzea

Rua

**Decreto****ENCERRAMENTO/2022****02.070 Secretaria de Infra-Estrutura e Habitação**

15	451	1059	1049	Aquisição de Veículo adequado para a Coleta do Lixo	
Total de Anulações: Recursos não Vinculados de Impostos					16.000,00
15	451	1059	1050	Const. do Canal de Drenagem com Pavimentação de Áreas adjacentes ao Conj. Mário	
	4490.51	00		OBRAS E INSTALAÇÕES	
Total de Anulações: Recursos não Vinculados de Impostos					11.700,00
	4490.51	00		OBRAS E INSTALAÇÕES	
Total de Anulações: Outras Transferências de Convênios ou Instrumentos Congêneros					30.000,00
Total de Anulações: Outras Transferências de Convênios ou Instrumentos Congêneros					16.700,00
15	451	1059	1051	Adequação de Canal para escoamento de água pluvial no Município de Várzea-PB.	
	4490.51	00		OBRAS E INSTALAÇÕES	
Total de Anulações: Recursos não Vinculados de Impostos					5.600,00
	4490.51	00		OBRAS E INSTALAÇÕES	
Total de Anulações: Outras Transferências de Convênios ou Instrumentos Congêneros					40.906,98
15	122	2013	2058	Manutenção da SEINFRAH	
	3390.39	00		OUTROS SERVIÇOS DE TERCEIROS - PESSOA JURÍDICA	
Total de Anulações: Outros Recursos não Vinculados					3.879,00
	3390.39	00		OUTROS SERVIÇOS DE TERCEIROS - PESSOA JURÍDICA	
Total de Anulações: Transferência da União Referente a Royalties do Petróleo e Gás					3.200,00
Total de Anulações: Recursos da Contribuição para o Custeio do Serviço de Iluminação					34.765,00
	3390.47	00		OBRIGAÇÕES TRIBUTÁRIAS E CONTRIBUTIVAS	
Total de Anulações: Outros Recursos não Vinculados					3.000,00
	3390.48	00		OUTROS AUXÍLIOS FINANCEIROS A PESSOAS FÍSICAS	
Total de Anulações: Recursos não Vinculados de Impostos					1.900,00
	3390.91	00		SENTENÇAS JUDICIAIS	
Total de Anulações: Recursos não Vinculados de Impostos					2.300,00
	3390.92	00		DESPESAS DE EXERCÍCIOS ANTERIORES	
Total de Anulações: Transferência da União Referente a Royalties do Petróleo e Gás					3.200,00
	3390.93	00		INDENIZAÇÕES E RESTITUIÇÕES	
Total de Anulações: Recursos não Vinculados de Impostos					500,00
	4490.52	00		EQUIPAMENTOS E MATERIAL PERMANENTE	
Total de Anulações: Outros Recursos não Vinculados					5.000,00
	4490.52	00		EQUIPAMENTOS E MATERIAL PERMANENTE	
Total de Anulações: Transferência da União Referente a Royalties do Petróleo e Gás					4.500,00
Total de Anulações: Recursos de Alienação de Bens/Ativos - Administração Direta					21.300,00



Estado da Paraíba

Poder Executivo

**Prefeitura Municipal de Varzea**

C.N.P.J.: 08.884.066/0001-01

Município de Várzea

Rua

**Decreto****ENCERRAMENTO/2022****02.070 Secretaria de Infra-Estrutura e Habitação**

26	782	1059	2060	Recuperação de Estradas Vicinais	
	3390.30	00		MATERIAL DE CONSUMO	
	Total de Anulações: Recursos não Vinculados de Impostos				2.400,00
	3390.36	00		OUTROS SERVIÇOS DE TERCEIROS - PESSOA FÍSICA	
	Total de Anulações: Recursos não Vinculados de Impostos				5.400,00
	3390.36	00		OUTROS SERVIÇOS DE TERCEIROS - PESSOA FÍSICA	
	Total de Anulações: Recursos da Contribuição de Intervenção no Domínio Econôm				2.200,00
	3390.39	00		OUTROS SERVIÇOS DE TERCEIROS - PESSOA JURÍDICA	
	Total de Anulações: Recursos não Vinculados de Impostos				5.400,00
	3390.39	00		OUTROS SERVIÇOS DE TERCEIROS - PESSOA JURÍDICA	
	Total de Anulações: Recursos da Contribuição de Intervenção no Domínio Econôm				1.000,00
	3390.47	00		OBRIGAÇÕES TRIBUTÁRIAS E CONTRIBUTIVAS	
	Total de Anulações: Recursos da Contribuição de Intervenção no Domínio Econôm				100,00
	4490.52	00		EQUIPAMENTOS E MATERIAL PERMANENTE	
	Total de Anulações: Recursos da Contribuição de Intervenção no Domínio Econôm				1.000,00
Total da Unidade:					378.983,00

**02.080 Secretaria de Meio Ambiente e Mineração**

22	663	1099	1054	Construção do Polo Municipal de Beneficiamento Quartzítico	
	4490.51	00		OBRAS E INSTALAÇÕES	
	Total de Anulações: Outras Transferências de Convênios ou Instrumentos Congênei				16.258,00
Total da Unidade:					16.258,00

**02.090 Secretaria de Agricultura e Pecuária**

20	605	2014	2104	MANUTENCAO DE MERCADOS, FEIRAS E MATADOUROS	
	3190.04	00		CONTRATAÇÃO POR TEMPO DETERMINADO	
	Total de Anulações: Recursos não Vinculados de Impostos				639,00
	3190.13	00		OBRIGAÇÕES PATRONAIS	
	Total de Anulações: Recursos não Vinculados de Impostos				3.570,00
	3190.16	00		OUTRAS DESPESAS VARIÁVEIS - PESSOAL CIVIL	
	Total de Anulações: Recursos não Vinculados de Impostos				4.000,00
	3390.36	00		OUTROS SERVIÇOS DE TERCEIROS - PESSOA FÍSICA	
	Total de Anulações: Recursos não Vinculados de Impostos				6.000,00
	3390.47	00		OBRIGAÇÕES TRIBUTÁRIAS E CONTRIBUTIVAS	
	Total de Anulações: Recursos não Vinculados de Impostos				1.000,00



Estado da Paraíba

Poder Executivo

**Prefeitura Municipal de Varzea**

C.N.P.J.: 08.884.066/0001-01

Município de Várzea

Rua

**Decreto****ENCERRAMENTO/2022****02.090 Secretaria de Agricultura e Pecuária**

20	605	2014	2104	MANUTENCAO DE MERCADOS, FEIRAS E MATADOUROS	
	3390.92	00		DESPESAS DE EXERCÍCIOS ANTERIORES	
Total de Anulações: Recursos não Vinculados de Impostos					1.000,00
	4490.52	00		EQUIPAMENTOS E MATERIAL PERMANENTE	
Total de Anulações: Recursos não Vinculados de Impostos					5.000,00
Total da Unidade:					21.209,00

**02.100 Secretaria de Cultura, Desporto e Turismo**

13	122	2016	2073	Manutenção da Secretaria de Cultura, Desporto e Turismo	
	3190.16	00		OUTRAS DESPESAS VARIÁVEIS - PESSOAL CIVIL	
Total de Anulações: Recursos não Vinculados de Impostos					1.000,00
	3190.91	00		SENTENÇAS JUDICIAIS	
Total de Anulações: Recursos não Vinculados de Impostos					1.000,00
	3390.32	00		MATERIAL, BEM OU SERVIÇO PARA DISTRIBUIÇÃO GRATUITA	
Total de Anulações: Recursos não Vinculados de Impostos					1.987,00
	3390.91	00		SENTENÇAS JUDICIAIS	
Total de Anulações: Recursos não Vinculados de Impostos					1.000,00
Total da Unidade:					4.987,00
<b>Total de Anulações: Recursos não Vinculados de Impostos</b>					<b>1.089.229,00</b>

Art. 3º - Este Decreto entra em vigor nesta data.

Art. 4º - Revogando-se as disposições em contrário.

Município de Várzea em, 03 de Outubro de 2022.

\_\_\_\_\_  
OTONI COSTA DE MEDEIROS  
Prefeito



Estado da Paraíba

Poder Executivo

**Prefeitura Municipal de Varzea**

C.N.P.J.: 08.884.066/0001-01

Município de Várzea

Rua

**Decreto****ENCERRAMENTO/2022**

Decreto nº 00292022

Em, 01 de Novembro de 2022.

**DISPÕE SOBRE A ABERTURA DE UM CRÉDITO  
ADICIONAL SUPLEMENTAR, E DÁ OUTRAS  
PROVIDÊNCIAS**

O PREFEITO CONSTITUCIONAL DO MUNICÍPIO DE VÁRZEA, no uso de suas atribuições legais e de conformidade com o que dispõe a Lei nº 00109/2021, de 16 de Novembro de 2021.

Art. 1º - Abre Crédito Adicional Suplementar na quantia de R\$ 966.874,85 (Novecentos e Sessenta e Seis Mil, Oitocentos e Setenta e Quatro Reais e Oitenta e Cinco Centavos) destinado ao reforço de dotações no Orçamento vigente, conforme discriminação abaixo:

**02.010 Gabinete do Prefeito**

04	122	2002	2003	Manutenção das atividades do Gabinete do Prefeito
----	-----	------	------	---------------------------------------------------

3190.11	00	VENCIMENTOS E VANTAGENS FIXAS - PESSOAL CIVIL
---------	----	-----------------------------------------------

Total de Suplementações: Recursos não Vinculados de Impostos	29.512,00
--------------------------------------------------------------	-----------

3390.14	00	DIÁRIAS - CIVIL
---------	----	-----------------

Total de Suplementações: Recursos não Vinculados de Impostos	225,00
--------------------------------------------------------------	--------

3390.30	00	MATERIAL DE CONSUMO
---------	----	---------------------

Total de Suplementações: Recursos não Vinculados de Impostos	1.676,00
--------------------------------------------------------------	----------

3390.35	00	SERVIÇOS DE CONSULTORIA
---------	----	-------------------------

Total de Suplementações: Recursos não Vinculados de Impostos	2.600,00
--------------------------------------------------------------	----------

04	122	2002	2004	Contribuições para FAMUP, CNM e Outros
----	-----	------	------	----------------------------------------

3350.41	00	CONTRIBUIÇÕES
---------	----	---------------

Total de Suplementações: Recursos não Vinculados de Impostos	752,00
--------------------------------------------------------------	--------

Total da Unidade:	34.765,00
-------------------	-----------

**02.011 Secretaria de Coordenação e Articulação Política**

04	122	0002	2007	Manutenção da Sec. de Coordenação e Articulação Política
----	-----	------	------	----------------------------------------------------------

3190.11	00	VENCIMENTOS E VANTAGENS FIXAS - PESSOAL CIVIL
---------	----	-----------------------------------------------

Total de Suplementações: Recursos não Vinculados de Impostos	6.424,00
--------------------------------------------------------------	----------

Total da Unidade:	6.424,00
-------------------	----------

**02.020 Secretaria de Administração**





Estado da Paraíba  
Poder Executivo

**Prefeitura Municipal de Varzea**

C.N.P.J.: 08.884.066/0001-01

Município de Várzea

Rua

**Decreto**

**ENCERRAMENTO/2022**

**02.020 Secretaria de Administração**

04	122	2017	2008	Manutenção das atividades da Secretaria de Administração	
	3390.14	00		DIÁRIAS - CIVIL	
	Total de Suplementações: Recursos não Vinculados de Impostos				113,00
	3390.35	00		SERVIÇOS DE CONSULTORIA	
	Total de Suplementações: Recursos não Vinculados de Impostos				9.101,00
	3390.39	00		OUTROS SERVIÇOS DE TERCEIROS - PESSOA JURÍDICA	
	Total de Suplementações: Recursos não Vinculados de Impostos				44.719,00
	3390.40	00		SERVIÇOS DE TECNOLOGIA DA INFORMAÇÃO E COMUNICAÇÃO - PJ	
	Total de Suplementações: Recursos não Vinculados de Impostos				1.341,00
Total da Unidade:					55.274,00

**02.030 Secretaria de Planejamento e Finanças**

28	845	0001	0005	Contribuição ao PASEP	
	3390.47	00		OBRIGAÇÕES TRIBUTÁRIAS E CONTRIBUTIVAS	
	Total de Suplementações: Recursos não Vinculados de Impostos				27.733,00
	3390.47	00		OBRIGAÇÕES TRIBUTÁRIAS E CONTRIBUTIVAS	
	Total de Suplementações: Transferência da União Referente a Royalties do Petróleo				266,00
04	123	2005	2009	Manutenção das atividades da SEPLAF	
	3190.11	00		VENCIMENTOS E VANTAGENS FIXAS - PESSOAL CIVIL	
	Total de Suplementações: Recursos não Vinculados de Impostos				18.848,00
	3190.13	00		OBRIGAÇÕES PATRONAIS	
	Total de Suplementações: Recursos não Vinculados de Impostos				566,00
	3390.30	00		MATERIAL DE CONSUMO	
	Total de Suplementações: Recursos não Vinculados de Impostos				267,00
Total da Unidade:					47.680,00

**02.040 Secretaria de Educação**

12	361	1026	2011	Manutenção das atividades dos Profissionais da Educação - FUNDEB - 70%	
	3190.04	00		CONTRATAÇÃO POR TEMPO DETERMINADO	
	Total de Suplementações: Transferências do FUNDEB - Impostos e Transferências				3.173,00
	3190.11	00		VENCIMENTOS E VANTAGENS FIXAS - PESSOAL CIVIL	
	Total de Suplementações: Transferências do FUNDEB - Complementação da União				65.898,00
12	361	1026	2012	Manutenção do FUNDEB - 30% outros	



Estado da Paraíba

Poder Executivo

**Prefeitura Municipal de Varzea**

C.N.P.J.: 08.884.066/0001-01

Município de Várzea

Rua

**Decreto****ENCERRAMENTO/2022****02.040 Secretaria de Educação**

12	361	1026	2012	Manutenção do FUNDEB - 30% outros	
		3190.11	00	VENCIMENTOS E VANTAGENS FIXAS - PESSOAL CIVIL	
Total de Suplementações: Transferências do FUNDEB - Impostos e Transferências					25.377,85
12	361	1034	2016	Manutenção do Transporte Escolar - Ensino Fundamental	
		3390.36	00	OUTROS SERVIÇOS DE TERCEIROS - PESSOA FÍSICA	
Total de Suplementações: Transferências de Recursos do FNDE Referentes ao Prog					1.840,00
Total de Suplementações: Transferências do Estado referentes a Convênios e Instru					16.998,00
		3390.93	00	INDENIZAÇÕES E RESTITUIÇÕES	
Total de Suplementações: Transferências do Estado referentes a Convênios e Instru					254,00
12	361	1026	2019	Manutenção do Desenvolvimento do Ensino - MDE	
		3190.11	00	VENCIMENTOS E VANTAGENS FIXAS - PESSOAL CIVIL	
Total de Suplementações: Recursos Vinculados de Impostos - MDE					67.182,00
		3190.13	00	OBRIGAÇÕES PATRONAIS	
Total de Suplementações: Recursos Vinculados de Impostos - MDE					15.078,00
		3390.14	00	DIÁRIAS - CIVIL	
Total de Suplementações: Recursos Vinculados de Impostos - MDE					188,00
		3390.30	00	MATERIAL DE CONSUMO	
Total de Suplementações: Recursos Vinculados de Impostos - MDE					67.924,00
		3390.36	00	OUTROS SERVIÇOS DE TERCEIROS - PESSOA FÍSICA	
Total de Suplementações: Recursos Vinculados de Impostos - MDE					1.652,00
		3390.39	00	OUTROS SERVIÇOS DE TERCEIROS - PESSOA JURÍDICA	
Total de Suplementações: Recursos Vinculados de Impostos - MDE					15.741,00
		3390.40	00	SERVIÇOS DE TECNOLOGIA DA INFORMAÇÃO E COMUNICAÇÃO - PJ	
Total de Suplementações: Recursos Vinculados de Impostos - MDE					601,00
12	361	2016	2021	Manutenção das Atividades Administrativas da Secretaria de Educação	
		3390.36	00	OUTROS SERVIÇOS DE TERCEIROS - PESSOA FÍSICA	
Total de Suplementações: Recursos Vinculados de Impostos - MDE					1.600,00
12	361	1026	2022	Manutenção do Salário Educação	
		3390.36	00	OUTROS SERVIÇOS DE TERCEIROS - PESSOA FÍSICA	
Total de Suplementações: Transferência do Salário - Educação					5.398,00
		3390.39	00	OUTROS SERVIÇOS DE TERCEIROS - PESSOA JURÍDICA	
Total de Suplementações: Transferência do Salário - Educação					11,00



Estado da Paraíba  
Poder Executivo

**Prefeitura Municipal de Varzea**  
C.N.P.J.: 08.884.066/0001-01  
Município de Várzea  
Rua  
**Decreto**

**ENCERRAMENTO/2022**

**02.040 Secretaria de Educação**

12	365	1023	2025	Manutenção da Educação Infantil e Creche - FUNDEB - 30%	
	3190.11	00		VENCIMENTOS E VANTAGENS FIXAS - PESSOAL CIVIL	
Total de Suplementações: Transferências do FUNDEB - Impostos e Transferências					7.999,00
12	365	1023	2026	Manutenção da Educação Infantil e Creche - FUNDEB 70%	
	3190.11	00		VENCIMENTOS E VANTAGENS FIXAS - PESSOAL CIVIL	
Total de Suplementações: Transferências do FUNDEB - Complementação da União					36.636,00
12	361	1026	2082	Manutenção de Programas/Convênios destinados a Educação Fundamental - Convênio E	
	3390.39	00		OUTROS SERVIÇOS DE TERCEIROS - PESSOA JURÍDICA	
Total de Suplementações: Transferências do Estado referentes a Convênios e Instru					94,00
Total da Unidade:					333.644,85

**02.050 Secretaria de Saúde**

10	301	2015	2033	Manutenção das atividades administrativas da Secretaria de Saúde	
	3390.14	00		DIÁRIAS - CIVIL	
Total de Suplementações: Recursos Vinculados de Impostos - ASPS					1.850,00
	3390.30	00		MATERIAL DE CONSUMO	
Total de Suplementações: Recursos Vinculados de Impostos - ASPS					63.752,00
	3390.36	00		OUTROS SERVIÇOS DE TERCEIROS - PESSOA FÍSICA	
Total de Suplementações: Recursos Vinculados de Impostos - ASPS					1.103,00
	3390.39	00		OUTROS SERVIÇOS DE TERCEIROS - PESSOA JURÍDICA	
Total de Suplementações: Recursos Vinculados de Impostos - ASPS					99.657,00
	4490.30	00		MATERIAL DE CONSUMO	
Total de Suplementações: Recursos Vinculados de Impostos - ASPS					10.396,00
10	303	1003	2086	Manutenção das Ações e Serviços Públicos de Saúde da Farmácia Básica	
	3390.30	00		MATERIAL DE CONSUMO	
Total de Suplementações: Transferências Fundo a Fundo de Recursos do SUS provi					210,00
Total da Unidade:					176.968,00

**02.051 Fundo Municipal de Saúde**

10	305	1005	2039	Manutenção das Ações e Serviços Públicos de Saúde da Vigilância em Saúde	
	3190.11	00		VENCIMENTOS E VANTAGENS FIXAS - PESSOAL CIVIL	
Total de Suplementações: Transferências Fundo a Fundo de Recursos do SUS provi					9.661,00



Estado da Paraíba

Poder Executivo

**Prefeitura Municipal de Varzea**

C.N.P.J.: 08.884.066/0001-01

Município de Várzea

Rua

**Decreto****ENCERRAMENTO/2022****02.051 Fundo Municipal de Saúde**

10	302	1021	2090	Manutenção das Ações e Serviços Públicos de Saúde da Atenção de Média e Alta Com	
	3390.39	00		OUTROS SERVIÇOS DE TERCEIROS - PESSOA JURÍDICA	
Total de Suplementações: Transferências Fundo a Fundo de Recursos do SUS prov					1.149,00
10	301	1021	2097	Manutenção das Ações e Serviços Públicos de Saúde - Atenção Básica	
	3190.11	00		VENCIMENTOS E VANTAGENS FIXAS - PESSOAL CIVIL	
Total de Suplementações: Transferências Fundo a Fundo de Recursos do SUS prov					24.960,00
	3390.30	00		MATERIAL DE CONSUMO	
Total de Suplementações: Transferências Fundo a Fundo de Recursos do SUS prov					45.483,00
	3390.39	00		OUTROS SERVIÇOS DE TERCEIROS - PESSOA JURÍDICA	
Total de Suplementações: Transferências Fundo a Fundo de Recursos do SUS prov					19.466,00
Total da Unidade:					100.719,00

**02.060 Secretaria de Trabalho e Assistência Social**

08	244	2018	2044	Manutenção das atividades administrativas da SETRAS	
	3390.32	00		MATERIAL, BEM OU SERVIÇO PARA DISTRIBUIÇÃO GRATUITA	
Total de Suplementações: Recursos não Vinculados de Impostos					25.725,00
	3390.48	00		OUTROS AUXÍLIOS FINANCEIROS A PESSOAS FÍSICAS	
Total de Suplementações: Recursos não Vinculados de Impostos					12.450,00
08	243	2018	2045	Manutenção do Conselho Tutelar	
	3190.11	00		VENCIMENTOS E VANTAGENS FIXAS - PESSOAL CIVIL	
Total de Suplementações: Recursos não Vinculados de Impostos					5.513,00
	3390.30	00		MATERIAL DE CONSUMO	
Total de Suplementações: Recursos não Vinculados de Impostos					612,00
	3390.36	00		OUTROS SERVIÇOS DE TERCEIROS - PESSOA FÍSICA	
Total de Suplementações: Recursos não Vinculados de Impostos					500,00
Total da Unidade:					44.800,00

**02.061 Fundo Municipal de Assistência Social**

08	244	1055	2051	Manutenção de Outros Programas do FNAS	
	3390.30	00		MATERIAL DE CONSUMO	
Total de Suplementações: Transferência de Recursos do Fundo Nacional de Assistê					1.990,00
08	244	1006	2053	Manut. dos Serviços de Proteção e Atendimento Integral a Família - PAIF/CRAS	





Estado da Paraíba  
Poder Executivo

**Prefeitura Municipal de Varzea**

C.N.P.J.: 08.884.066/0001-01

Município de Várzea

Rua

**Decreto**

**ENCERRAMENTO/2022**

**02.061 Fundo Municipal de Assistência Social**

08	244	1006	2053	Manut. dos Serviços de Proteção e Atendimento Integral a Família - PAIF/CRAS	
		3190.11	00	VENCIMENTOS E VANTAGENS FIXAS - PESSOAL CIVIL	
Total de Suplementações: Transferência de Recursos do Fundo Nacional de Assistê					5.345,00
		3390.30	00	MATERIAL DE CONSUMO	
Total de Suplementações: Transferência de Recursos do Fundo Nacional de Assistê					3.027,00
		3390.39	00	OUTROS SERVIÇOS DE TERCEIROS - PESSOA JURÍDICA	
Total de Suplementações: Transferência de Recursos do Fundo Nacional de Assistê					1.716,00
08	244	1055	2054	Manutenção das Atividades de Gestão de Co-Financiamento - IGDPBF	
		3390.30	00	MATERIAL DE CONSUMO	
Total de Suplementações: Transferência de Recursos do Fundo Nacional de Assistê					1.329,00
08	244	1055	2056	Manutenção das Atividades da Gestão do IGD/SUAS	
		3390.39	00	OUTROS SERVIÇOS DE TERCEIROS - PESSOA JURÍDICA	
Total de Suplementações: Transferência de Recursos do Fundo Nacional de Assistê					1.450,00
Total da Unidade:					14.857,00

**02.070 Secretaria de Infra-Estrutura e Habitação**

15	122	2013	2058	Manutenção da SEINFRAH	
		3190.13	00	OBRIGAÇÕES PATRONAIS	
Total de Suplementações: Recursos não Vinculados de Impostos					848,00
		3390.30	00	MATERIAL DE CONSUMO	
Total de Suplementações: Transferência da União Referente a Royalties do Petróleo					40.053,00
		3390.39	00	OUTROS SERVIÇOS DE TERCEIROS - PESSOA JURÍDICA	
Total de Suplementações: Recursos não Vinculados de Impostos					56.628,00
Total da Unidade:					97.529,00

**02.080 Secretaria de Meio Ambiente e Mineração**

18	122	2019	2062	Manutenção da Secretaria de Meio Ambiente e Mineração	
		3190.11	00	VENCIMENTOS E VANTAGENS FIXAS - PESSOAL CIVIL	
Total de Suplementações: Recursos não Vinculados de Impostos					13.435,00
Total da Unidade:					13.435,00

**02.090 Secretaria de Agricultura e Pecuária**

20	122	2014	2063	Manutenção do programa de apoio administrativo da SEAPEC	
----	-----	------	------	----------------------------------------------------------	--



Estado da Paraíba

Poder Executivo

**Prefeitura Municipal de Varzea**

C.N.P.J.: 08.884.066/0001-01

Município de Várzea

Rua

**Decreto****ENCERRAMENTO/2022****02.090 Secretaria de Agricultura e Pecuária**

20	122	2014	2063	Manutenção do programa de apoio administrativo da SEAPEC	
	3190.11	00		VENCIMENTOS E VANTAGENS FIXAS - PESSOAL CIVIL	
Total de Suplementações: Recursos não Vinculados de Impostos					8.493,00
	3390.30	00		MATERIAL DE CONSUMO	
Total de Suplementações: Recursos não Vinculados de Impostos					12.602,00
Total da Unidade:					21.095,00

**02.100 Secretaria de Cultura, Desporto e Turismo**

13	122	2016	2073	Manutenção da Secretaria de Cultura, Desporto e Turismo	
	3190.11	00		VENCIMENTOS E VANTAGENS FIXAS - PESSOAL CIVIL	
Total de Suplementações: Recursos não Vinculados de Impostos					14.908,00
	3390.30	00		MATERIAL DE CONSUMO	
Total de Suplementações: Recursos não Vinculados de Impostos					4.776,00
Total da Unidade:					19.684,00

**Total de Suplementações: Recursos não Vinculados de Impostos 966.874,85**

Art. 2º - Constituem fontes de recursos para cobertura do presente crédito de que trata o artigo 1º deste Decreto, Anulação Parcial de dotações consignadas no Orçamento vigente, no valor de R\$ 966.874,85 (Novecentos e Sessenta e Seis Mil, Oitocentos e Setenta e Quatro Reais e Oitenta e Cinco Centavos), como abaixo especificado:

**02.010 Gabinete do Prefeito**

04	122	2002	2003	Manutenção das atividades do Gabinete do Prefeito	
	3390.39	00		OUTROS SERVIÇOS DE TERCEIROS - PESSOA JURÍDICA	
Total de Anulações: Recursos não Vinculados de Impostos					34.765,00
Total da Unidade:					34.765,00

**02.020 Secretaria de Administração**

04	122	2017	2008	Manutenção das atividades da Secretaria de Administração	
	3190.13	00		OBRIGAÇÕES PATRONAIS	
Total de Anulações: Recursos não Vinculados de Impostos					109.378,00
Total da Unidade:					109.378,00

**02.040 Secretaria de Educação**

12	361	1026	1075	Construir, Ampliar, Reformar e Equipar Obras de Infra Estrutura em Educação - Fu	
	4490.51	00		OBRAS E INSTALAÇÕES	



Estado da Paraíba

Poder Executivo

**Prefeitura Municipal de Varzea**

C.N.P.J.: 08.884.066/0001-01

Município de Várzea

Rua

**Decreto****ENCERRAMENTO/2022****02.040 Secretaria de Educação**

12	361	1026	1075	Construir, Ampliar, Reformar e Equipar Obras de Infra Estrutura em Educação - Fu	
				Total de Anulações: Recursos não Vinculados de Impostos	5.200,00
				Total de Anulações: Outros Recursos não Vinculados	3.000,00
				Total de Anulações: Transferências do Estado referentes a Convênios e Instrumentos	10.000,00
		4490.52	00	EQUIPAMENTOS E MATERIAL PERMANENTE	
				Total de Anulações: Recursos não Vinculados de Impostos	5.200,00
				Total de Anulações: Recursos Vinculados de Impostos - MDE	5.700,00
				Total de Anulações: Outros Recursos não Vinculados	3.000,00
				Total de Anulações: Transferências do FUNDEB - Impostos e Transferências de Ir	5.700,00
				Total de Anulações: Transferências do FUNDEB - Complementação da União - VA	5.000,00
12	365	1023	1076	Construir, Ampliar, Reformar e Equipar Obras de Infra Estrutura em Educação - In	
		4490.51	00	OBRAS E INSTALAÇÕES	
				Total de Anulações: Outros Recursos não Vinculados	3.000,00
				Total de Anulações: Recursos de Precatórios do FUNDEF	3.300,00
				Total de Anulações: Outras Transferências de Recursos do FNDE	10.700,00
		4490.52	00	EQUIPAMENTOS E MATERIAL PERMANENTE	
				Total de Anulações: Outros Recursos não Vinculados	3.000,00
				Total de Anulações: Transferências do FUNDEB - Impostos e Transferências de Ir	5.700,00
				Total de Anulações: Transferências do FUNDEB - Complementação da União - VA	4.100,00
				Total de Anulações: Recursos de Precatórios do FUNDEF	5.400,00
				Total de Anulações: Transferências do Governo Federal referentes a Convênios e Ir	5.700,00
12	361	1026	2011	Manutenção das atividades dos Profissionais da Educação - FUNDEB - 70%	
		3190.16	00	OUTRAS DESPESAS VARIÁVEIS - PESSOAL CIVIL	
				Total de Anulações: Transferências do FUNDEB - Impostos e Transferências de Ir	50.000,00
				Total de Anulações: Transferências do FUNDEB - Complementação da União - VA	2.300,00
		3190.92	00	DESPESAS DE EXERCÍCIOS ANTERIORES	
				Total de Anulações: Transferências do FUNDEB - Complementação da União - VA	1.000,00
12	361	1026	2012	Manutenção do FUNDEB - 30% outros	
		3190.04	00	CONTRATAÇÃO POR TEMPO DETERMINADO	
				Total de Anulações: Transferências do FUNDEB - Complementação da União - VA	5.000,00
		3190.13	00	OBRIGAÇÕES PATRONAIS	
				Total de Anulações: Transferências do FUNDEB - Complementação da União - VA	3.780,00
		3190.16	00	OUTRAS DESPESAS VARIÁVEIS - PESSOAL CIVIL	
				Total de Anulações: Transferências do FUNDEB - Impostos e Transferências de Ir	6.000,00



Estado da Paraíba

Poder Executivo

**Prefeitura Municipal de Varzea**

C.N.P.J.: 08.884.066/0001-01

Município de Várzea

Rua

**Decreto****ENCERRAMENTO/2022****02.040 Secretaria de Educação**

12	361	1026	2012	Manutenção do FUNDEB - 30% outros	
Total de Anulações: Transferências do FUNDEB - Complementação da União - VA					3.000,00
	3190.91	00		SENTENÇAS JUDICIAIS	
Total de Anulações: Transferências do FUNDEB - Impostos e Transferências de Irr					1.000,00
	3190.92	00		DESPESAS DE EXERCÍCIOS ANTERIORES	
Total de Anulações: Transferências do FUNDEB - Impostos e Transferências de Irr					1.100,00
	3390.14	00		DIÁRIAS - CIVIL	
Total de Anulações: Transferências do FUNDEB - Complementação da União - VA					1.000,00
	3390.30	00		MATERIAL DE CONSUMO	
Total de Anulações: Transferências do FUNDEB - Complementação da União - VA					4.000,00
	3390.35	00		SERVIÇOS DE CONSULTORIA	
Total de Anulações: Transferências do FUNDEB - Complementação da União - VA					3.000,00
	3390.36	00		OUTROS SERVIÇOS DE TERCEIROS - PESSOA FÍSICA	
Total de Anulações: Transferências do FUNDEB - Complementação da União - VA					3.000,00
	3390.39	00		OUTROS SERVIÇOS DE TERCEIROS - PESSOA JURÍDICA	
Total de Anulações: Transferências do FUNDEB - Complementação da União - VA					3.000,00
	3390.40	00		SERVIÇOS DE TECNOLOGIA DA INFORMAÇÃO E COMUNICAÇÃO - PJ	
Total de Anulações: Transferências do FUNDEB - Complementação da União - VA					3.000,00
	3390.47	00		OBRIGAÇÕES TRIBUTÁRIAS E CONTRIBUTIVAS	
Total de Anulações: Transferências do FUNDEB - Impostos e Transferências de Irr					900,00
Total de Anulações: Transferências do FUNDEB - Complementação da União - VA					3.000,00
	3390.92	00		DESPESAS DE EXERCÍCIOS ANTERIORES	
Total de Anulações: Transferências do FUNDEB - Impostos e Transferências de Irr					1.100,00
	3390.93	00		INDENIZAÇÕES E RESTITUIÇÕES	
Total de Anulações: Transferências do FUNDEB - Impostos e Transferências de Irr					1.000,00
	4490.51	00		OBRAS E INSTALAÇÕES	
Total de Anulações: Transferências do FUNDEB - Impostos e Transferências de Irr					1.300,00
	4490.52	00		EQUIPAMENTOS E MATERIAL PERMANENTE	
Total de Anulações: Transferências do FUNDEB - Impostos e Transferências de Irr					2.300,00
Total de Anulações: Transferências do FUNDEB - Complementação da União - VA					5.000,00
12	361	1034	2016	Manutenção do Transporte Escolar - Ensino Fundamental	
	3390.39	00		OUTROS SERVIÇOS DE TERCEIROS - PESSOA JURÍDICA	
Total de Anulações: Transferências do Estado referentes a Convênios e Instrumentc					700,00
	3390.47	00		OBRIGAÇÕES TRIBUTÁRIAS E CONTRIBUTIVAS	
Total de Anulações: Transferências do Estado referentes a Convênios e Instrumentc					2.800,00





Estado da Paraíba

Poder Executivo

**Prefeitura Municipal de Varzea**

C.N.P.J.: 08.884.066/0001-01

Município de Várzea

Rua

**Decreto****ENCERRAMENTO/2022****02.040 Secretaria de Educação**

12	361	1034	2016	Manutenção do Transporte Escolar - Ensino Fundamental	
	3390.92	00		DESPESAS DE EXERCÍCIOS ANTERIORES	
Total de Anulações: Transferências do Estado referentes a Convênios e Instrumentos					1.000,00
12	361	1026	2019	Manutenção do Desenvolvimento do Ensino - MDE	
	3190.04	00		CONTRATAÇÃO POR TEMPO DETERMINADO	
Total de Anulações: Recursos não Vinculados de Impostos					5.200,00
Total de Anulações: Recursos Vinculados de Impostos - MDE					3.500,00
	3190.13	00		OBRIGAÇÕES PATRONAIS	
Total de Anulações: Recursos não Vinculados de Impostos					1.000,00
	3190.16	00		OUTRAS DESPESAS VARIÁVEIS - PESSOAL CIVIL	
Total de Anulações: Recursos não Vinculados de Impostos					5.200,00
	3190.92	00		DESPESAS DE EXERCÍCIOS ANTERIORES	
Total de Anulações: Recursos não Vinculados de Impostos					500,00
	3190.94	00		INDENIZAÇÕES E RESTITUIÇÕES TRABALHISTAS	
Total de Anulações: Recursos não Vinculados de Impostos					500,00
	3390.14	00		DIÁRIAS - CIVIL	
Total de Anulações: Recursos não Vinculados de Impostos					2.100,00
	3390.18	00		AUXÍLIO FINANCEIRO A ESTUDANTES	
Total de Anulações: Recursos não Vinculados de Impostos					1.100,00
	3390.30	00		MATERIAL DE CONSUMO	
Total de Anulações: Recursos não Vinculados de Impostos					8.300,00
Total de Anulações: Outros Recursos não Vinculados					5.000,00
	3390.31	00		PREMIAÇÕES CULTURAIS, ARTÍSTICAS, CIENTÍFICAS, DESPORTIVAS E OUTRAS	
Total de Anulações: Recursos não Vinculados de Impostos					1.100,00
	3390.32	00		MATERIAL, BEM OU SERVIÇO PARA DISTRIBUIÇÃO GRATUITA	
Total de Anulações: Recursos não Vinculados de Impostos					2.300,00
	3390.33	00		PASSAGENS E DESPESAS COM LOCOMOÇÃO	
Total de Anulações: Recursos não Vinculados de Impostos					500,00
	3390.35	00		SERVIÇOS DE CONSULTORIA	
Total de Anulações: Recursos não Vinculados de Impostos					4.100,00
	3390.36	00		OUTROS SERVIÇOS DE TERCEIROS - PESSOA FÍSICA	
Total de Anulações: Recursos não Vinculados de Impostos					6.200,00
Total de Anulações: Outros Recursos não Vinculados					5.000,00
Total de Anulações: Recursos de Precatórios do FUNDEF					4.737,00
	3390.39	00		OUTROS SERVIÇOS DE TERCEIROS - PESSOA JURÍDICA	



Estado da Paraíba

Poder Executivo

**Prefeitura Municipal de Varzea**

C.N.P.J.: 08.884.066/0001-01

Município de Várzea

Rua

**Decreto****ENCERRAMENTO/2022****02.040 Secretaria de Educação**

12	361	1026	2019	Manutenção do Desenvolvimento do Ensino - MDE	
Total de Anulações: Outros Recursos não Vinculados					5.000,00
Total de Anulações: Recursos de Precatórios do FUNDEF					3.100,00
	3390.47	00		OBRIGAÇÕES TRIBUTÁRIAS E CONTRIBUTIVAS	
Total de Anulações: Recursos não Vinculados de Impostos					1.100,00
	3390.93	00		INDENIZAÇÕES E RESTITUIÇÕES	
Total de Anulações: Recursos não Vinculados de Impostos					500,00
	4490.52	00		EQUIPAMENTOS E MATERIAL PERMANENTE	
Total de Anulações: Recursos não Vinculados de Impostos					3.100,00
Total de Anulações: Outros Recursos não Vinculados					5.000,00
Total de Anulações: Recursos de Precatórios do FUNDEF					5.400,00

12	361	2016	2021	Manutenção das Atividades Administrativas da Secretaria de Educação	
	3190.04	00		CONTRATAÇÃO POR TEMPO DETERMINADO	
Total de Anulações: Recursos não Vinculados de Impostos					3.100,00
Total de Anulações: Recursos Vinculados de Impostos - MDE					2.400,00
	3190.11	00		VENCIMENTOS E VANTAGENS FIXAS - PESSOAL CIVIL	
Total de Anulações: Recursos não Vinculados de Impostos					5.200,00
Total de Anulações: Recursos Vinculados de Impostos - MDE					3.200,00
	3190.16	00		OUTRAS DESPESAS VARIÁVEIS - PESSOAL CIVIL	
Total de Anulações: Recursos não Vinculados de Impostos					3.100,00
	3190.91	00		SENTENÇAS JUDICIAIS	
Total de Anulações: Recursos não Vinculados de Impostos					1.000,00

12	361	1026	2022	Manutenção do Salário Educação	
	3190.04	00		CONTRATAÇÃO POR TEMPO DETERMINADO	
Total de Anulações: Transferência do Salário - Educação					1.000,00
	3190.11	00		VENCIMENTOS E VANTAGENS FIXAS - PESSOAL CIVIL	
Total de Anulações: Transferência do Salário - Educação					2.200,00
	3190.13	00		OBRIGAÇÕES PATRONAIS	
Total de Anulações: Transferência do Salário - Educação					900,00
	3190.16	00		OUTRAS DESPESAS VARIÁVEIS - PESSOAL CIVIL	
Total de Anulações: Transferência do Salário - Educação					100,00
	3190.91	00		SENTENÇAS JUDICIAIS	
Total de Anulações: Transferência do Salário - Educação					500,00
	3190.92	00		DESPESAS DE EXERCÍCIOS ANTERIORES	
Total de Anulações: Transferência do Salário - Educação					5.401,00



Estado da Paraíba

Poder Executivo

**Prefeitura Municipal de Varzea**

C.N.P.J.: 08.884.066/0001-01

Município de Várzea

Rua

**Decreto****ENCERRAMENTO/2022****02.040 Secretaria de Educação**

12	361	1026	2022	Manutenção do Salário Educação	
	3390.14	00		DIÁRIAS - CIVIL	
	Total de Anulações: Transferência do Salário - Educação				1.000,00
	3390.32	00		MATERIAL, BEM OU SERVIÇO PARA DISTRIBUIÇÃO GRATUITA	
	Total de Anulações: Transferência do Salário - Educação				500,00
	3390.33	00		PASSAGENS E DESPESAS COM LOCOMOÇÃO	
	Total de Anulações: Transferência do Salário - Educação				1.000,00
12	366	1029	2023	Manutenção da Educação de Jovens e Adultos - FUNDEB - 30%	
	3190.04	00		CONTRATAÇÃO POR TEMPO DETERMINADO	
	Total de Anulações: Transferências do FUNDEB - Impostos e Transferências de Irr				1.400,00
	3190.11	00		VENCIMENTOS E VANTAGENS FIXAS - PESSOAL CIVIL	
	Total de Anulações: Transferências do FUNDEB - Impostos e Transferências de Irr				700,00
	3190.13	00		OBRIGAÇÕES PATRONAIS	
	Total de Anulações: Transferências do FUNDEB - Impostos e Transferências de Irr				3.100,00
	3190.16	00		OUTRAS DESPESAS VARIÁVEIS - PESSOAL CIVIL	
	Total de Anulações: Transferências do FUNDEB - Impostos e Transferências de Irr				1.100,00
	3190.92	00		DESPESAS DE EXERCÍCIOS ANTERIORES	
	Total de Anulações: Transferências do FUNDEB - Impostos e Transferências de Irr				2.300,00
	3350.43	00		SUBVENÇÕES SOCIAIS	
	Total de Anulações: Transferências do FUNDEB - Impostos e Transferências de Irr				600,00
	3390.14	00		DIÁRIAS - CIVIL	
	Total de Anulações: Transferências do FUNDEB - Impostos e Transferências de Irr				2.300,00
	3390.30	00		MATERIAL DE CONSUMO	
	Total de Anulações: Transferências do FUNDEB - Impostos e Transferências de Irr				700,00
	3390.33	00		PASSAGENS E DESPESAS COM LOCOMOÇÃO	
	Total de Anulações: Transferências do FUNDEB - Impostos e Transferências de Irr				1.700,00
	3390.36	00		OUTROS SERVIÇOS DE TERCEIROS - PESSOA FÍSICA	
	Total de Anulações: Transferências do FUNDEB - Impostos e Transferências de Irr				800,00
	3390.39	00		OUTROS SERVIÇOS DE TERCEIROS - PESSOA JURÍDICA	
	Total de Anulações: Transferências do FUNDEB - Impostos e Transferências de Irr				900,00
	3390.47	00		OBRIGAÇÕES TRIBUTÁRIAS E CONTRIBUTIVAS	
	Total de Anulações: Transferências do FUNDEB - Impostos e Transferências de Irr				1.700,00
	3390.92	00		DESPESAS DE EXERCÍCIOS ANTERIORES	
	Total de Anulações: Transferências do FUNDEB - Impostos e Transferências de Irr				700,00
	3390.93	00		INDENIZAÇÕES E RESTITUIÇÕES	



Estado da Paraíba

Poder Executivo

**Prefeitura Municipal de Varzea**

C.N.P.J.: 08.884.066/0001-01

Município de Várzea

Rua

**Decreto****ENCERRAMENTO/2022****02.040 Secretaria de Educação**

12	366	1029	2023	Manutenção da Educação de Jovens e Adultos - FUNDEB - 30%	
Total de Anulações: Transferências do FUNDEB - Impostos e Transferências de Ir					1.700,00
	4490.52	00		EQUIPAMENTOS E MATERIAL PERMANENTE	
Total de Anulações: Transferências do FUNDEB - Impostos e Transferências de Ir					600,00
12	366	1029	2024	Manutenção da Educação de Jovens e Adultos - FUNDEB 70%	
	3190.04	00		CONTRATAÇÃO POR TEMPO DETERMINADO	
Total de Anulações: Transferências do FUNDEB - Impostos e Transferências de Ir					1.400,00
	3190.11	00		VENCIMENTOS E VANTAGENS FIXAS - PESSOAL CIVIL	
Total de Anulações: Transferências do FUNDEB - Impostos e Transferências de Ir					4.363,00
	3190.13	00		OBRIGAÇÕES PATRONAIS	
Total de Anulações: Transferências do FUNDEB - Impostos e Transferências de Ir					18,00
	3190.16	00		OUTRAS DESPESAS VARIÁVEIS - PESSOAL CIVIL	
Total de Anulações: Transferências do FUNDEB - Impostos e Transferências de Ir					1.100,00
12	365	1023	2025	Manutenção da Educação Infantil e Creche - FUNDEB - 30%	
	4490.52	00		EQUIPAMENTOS E MATERIAL PERMANENTE	
Total de Anulações: Transferências do FUNDEB - Complementação da União - VA					1.645,85
12	365	1023	2079	Manutenção de Programas/Convênios destinados a Educação Infantil - Convênio Fede	
	3390.48	00		OUTROS AUXÍLIOS FINANCEIROS A PESSOAS FÍSICAS	
Total de Anulações: Transferências do Governo Federal referentes a Convênios e Ir					1.700,00
Total da Unidade:					333.644,85

**02.050 Secretaria de Saúde**

10	305	1020	1019	Melhorias Sanitárias Domiciliares	
	4490.51	00		OBRAS E INSTALAÇÕES	
Total de Anulações: Recursos Vinculados de Impostos - ASPS					10.700,00
	4490.51	00		OBRAS E INSTALAÇÕES	
Total de Anulações: Transferências do Governo Federal referentes a Convênios e I					30.000,00
10	305	1020	1021	Construção/Reconstrução de Habitação para controle da Doença de Chagas	
	4490.51	00		OBRAS E INSTALAÇÕES	
Total de Anulações: Recursos Vinculados de Impostos - ASPS					10.700,00
	4490.51	00		OBRAS E INSTALAÇÕES	
Total de Anulações: Transferências do Governo Federal referentes a Convênios e I					30.000,00





Estado da Paraíba

Poder Executivo

**Prefeitura Municipal de Varzea**

C.N.P.J.: 08.884.066/0001-01

Município de Várzea

Rua

**Decreto****ENCERRAMENTO/2022****02.050 Secretaria de Saúde**

10 305 1020 1021 Construção/Reconstrução de Habitação para controle da Doença de Chagas

Total de Anulações: Transferências do Estado referentes a Convênios e Instrumentos 10.000,00

10 301 1020 1077 Contruir, Ampliar, Reformar e Equipar Obras de Infra-Estrutura na Saúde

4490.51 00 OBRAS E INSTALAÇÕES

Total de Anulações: Recursos não Vinculados de Impostos 5.200,00

Total de Anulações: Recursos Vinculados de Impostos - ASPS 44.100,00

Total de Anulações: Outros Recursos não Vinculados 5.000,00

4490.51 00 OBRAS E INSTALAÇÕES

Total de Anulações: Transferências do Governo Federal referentes a Convênios e Instrumentos 13.000,00

4490.52 00 EQUIPAMENTOS E MATERIAL PERMANENTE

Total de Anulações: Recursos não Vinculados de Impostos 5.200,00

Total de Anulações: Recursos Vinculados de Impostos - ASPS 5.400,00

Total de Anulações: Outros Recursos não Vinculados 5.000,00

10 301 2015 2033 Manutenção das atividades administrativas da Secretaria de Saúde

3390.32 00 MATERIAL, BEM OU SERVIÇO PARA DISTRIBUIÇÃO GRATUITA

Total de Anulações: Recursos não Vinculados de Impostos 2.668,00

Total da Unidade: 176.968,00

**02.051 Fundo Municipal de Saúde**

10 302 1021 1020 Construção, Ampliação, Reforma e Aquis. de Equip. p/ as Unidades Básica/Academia

4490.51 00 OBRAS E INSTALAÇÕES

Total de Anulações: Transferências Fundo a Fundo de Recursos do SUS provenientes 100.000,00

10 301 1003 2034 Manutenção do Fundo Municipal de Saúde - Recursos Próprios

3190.04 00 CONTRATAÇÃO POR TEMPO DETERMINADO

Total de Anulações: Recursos não Vinculados de Impostos 719,00

Total da Unidade: 100.719,00

**02.060 Secretaria de Trabalho e Assistência Social**

08 363 1099 1028 Construção de Escola Técnica Profissionalizante

4490.51 00 OBRAS E INSTALAÇÕES

Total de Anulações: Recursos não Vinculados de Impostos 5.600,00

4490.51 00 OBRAS E INSTALAÇÕES



Estado da Paraíba

Poder Executivo

**Prefeitura Municipal de Varzea**

C.N.P.J.: 08.884.066/0001-01

Município de Várzea

Rua

**Decreto****ENCERRAMENTO/2022****02.060 Secretaria de Trabalho e Assistência Social**

08 363 1099 1028 Construção de Escola Técnica Profissionalizante

Total de Anulações: Transferências de Convênios e Instrumentos Congêneres vincu 15.000,00

08 241 1015 1029 Ampliação do Centro de Convivência do Idoso

4490.51 00 OBRAS E INSTALAÇÕES

Total de Anulações: Recursos não Vinculados de Impostos 4.200,00

08 244 1055 1030 Aquisição de Veículo para a Assistência Social

4490.52 00 EQUIPAMENTOS E MATERIAL PERMANENTE

Total de Anulações: Transferências de Convênios e Instrumentos Congêneres vincu 20.000,00

Total da Unidade: 44.800,00

**02.061 Fundo Municipal de Assistência Social**

08 244 1055 2092 Co-Financiamento dos Serviços, Programas e Projetos do SUAS - Recursos do Estado

3190.16 00 OUTRAS DESPESAS VARIÁVEIS - PESSOAL CIVIL

Total de Anulações: Transferência de Recursos dos Fundos Estaduais de Assistênci 2.857,00

3390.39 00 OUTROS SERVIÇOS DE TERCEIROS - PESSOA JURÍDICA

Total de Anulações: Transferência de Recursos dos Fundos Estaduais de Assistênci 12.000,00

Total da Unidade: 14.857,00

**02.070 Secretaria de Infra-Estrutura e Habitação**

15 451 1059 1051 Adequação de Canal para escoamento de água pluvial no Município de Várzea-PB.

4490.51 00 OBRAS E INSTALAÇÕES

Total de Anulações: Outras Transferências de Convênios ou Instrumentos Congêner 20.000,00

15 451 1059 1052 Implantação de Sistema de Captação e distribuição de Água, através de poços.

4490.51 00 OBRAS E INSTALAÇÕES

Total de Anulações: Outras Transferências de Convênios ou Instrumentos Congêner 50.000,00

Total da Unidade: 70.000,00

**02.090 Secretaria de Agricultura e Pecuária**

20 606 1061 1056 Aquisição de Equipamentos e Implementos Agrícolas

4490.52 00 EQUIPAMENTOS E MATERIAL PERMANENTE

Total de Anulações: Outras Transferências de Convênios ou Instrumentos Congêner 11.571,00



Estado da Paraíba

Poder Executivo

**Prefeitura Municipal de Varzea**

C.N.P.J.: 08.884.066/0001-01

Município de Várzea

Rua

**Decreto****ENCERRAMENTO/2022****02.090 Secretaria de Agricultura e Pecuária**

20 605 1100 1086 Construção, Reforma e/ou Ampliação de Matadouro Publico

4490.51 00 OBRAS E INSTALAÇÕES

Total de Anulações: Recursos não Vinculados de Impostos 50.488,00

Total da Unidade: 62.059,00

**02.100 Secretaria de Cultura, Desporto e Turismo**

27 812 1046 1073 Implantação e Desenvolvimento de Núcleo de Esporte Recreativo e Lazer no Municíp

3390.30 00 MATERIAL DE CONSUMO

Total de Anulações: Outras Transferências de Convênios ou Instrumentos Congêneros 19.684,00

Total da Unidade: 19.684,00

**e Anulações: Outras Transferências de Convênios ou Instrumentos Congêneros da União 966.874,85**

Art. 3º - Este Decreto entra em vigor nesta data.

Art. 4º - Revogando-se as disposições em contrário.

Município de Várzea em, 01 de Novembro de 2022.

---

OTONI COSTA DE MEDEIROS  
Prefeito



Estado da Paraíba

Poder Executivo

**Prefeitura Municipal de Varzea**

C.N.P.J.: 08.884.066/0001-01

Município de Várzea

Rua

**Decreto****ENCERRAMENTO/2022**

Decreto nº 00322022

Em, 01 de Dezembro de 2022.

**DISPÕE SOBRE A ABERTURA DE UM CRÉDITO  
ADICIONAL SUPLEMENTAR, E DÁ OUTRAS  
PROVIDÊNCIAS**

O PREFEITO CONSTITUCIONAL DO MUNICÍPIO DE VÁRZEA, no uso de suas atribuições legais e de conformidade com o que dispõe a Lei nº 00109/2021, de 16 de Novembro de 2021.

Art. 1º - Abre Crédito Adicional Suplementar na quantia de R\$ 1.615.871,90 (Um Milhão, Seiscentos e Quinze Mil, Oitocentos e Setenta e Um Reais e Noventa Centavos) destinado ao reforço de dotações no Orçamento vigente, conforme discriminação abaixo:

**02.010 Gabinete do Prefeito**

04	122	2002	2003	Manutenção das atividades do Gabinete do Prefeito
----	-----	------	------	---------------------------------------------------

3190.11	00	VENCIMENTOS E VANTAGENS FIXAS - PESSOAL CIVIL
---------	----	-----------------------------------------------

Total de Suplementações: Recursos não Vinculados de Impostos	28.300,00
--------------------------------------------------------------	-----------

3390.14	00	DIÁRIAS - CIVIL
---------	----	-----------------

Total de Suplementações: Recursos não Vinculados de Impostos	225,00
--------------------------------------------------------------	--------

3390.30	00	MATERIAL DE CONSUMO
---------	----	---------------------

Total de Suplementações: Recursos não Vinculados de Impostos	1.597,00
--------------------------------------------------------------	----------

3390.35	00	SERVIÇOS DE CONSULTORIA
---------	----	-------------------------

Total de Suplementações: Recursos não Vinculados de Impostos	5.200,00
--------------------------------------------------------------	----------

04	122	2002	2004	Contribuições para FAMUP, CNM e Outros
----	-----	------	------	----------------------------------------

3350.41	00	CONTRIBUIÇÕES
---------	----	---------------

Total de Suplementações: Recursos não Vinculados de Impostos	1.528,00
--------------------------------------------------------------	----------

Total da Unidade:	36.850,00
-------------------	-----------

**02.011 Secretaria de Coordenação e Articulação Política**

04	122	0002	2007	Manutenção da Sec. de Coordenação e Articulação Política
----	-----	------	------	----------------------------------------------------------

3190.11	00	VENCIMENTOS E VANTAGENS FIXAS - PESSOAL CIVIL
---------	----	-----------------------------------------------

Total de Suplementações: Recursos não Vinculados de Impostos	4.000,00
--------------------------------------------------------------	----------

Total da Unidade:	4.000,00
-------------------	----------

**02.020 Secretaria de Administração**





Estado da Paraíba

Poder Executivo

**Prefeitura Municipal de Varzea**

C.N.P.J.: 08.884.066/0001-01

Município de Várzea

Rua

**Decreto****ENCERRAMENTO/2022****02.020 Secretaria de Administração**

04	122	2017	2008	Manutenção das atividades da Secretaria de Administração	
	3190.11	00		VENCIMENTOS E VANTAGENS FIXAS - PESSOAL CIVIL	
	Total de Suplementações: Recursos não Vinculados de Impostos				16.488,00
	3390.35	00		SERVIÇOS DE CONSULTORIA	
	Total de Suplementações: Recursos não Vinculados de Impostos				14.700,00
	3390.39	00		OUTROS SERVIÇOS DE TERCEIROS - PESSOA JURÍDICA	
	Total de Suplementações: Recursos não Vinculados de Impostos				9.967,00
	3390.40	00		SERVIÇOS DE TECNOLOGIA DA INFORMAÇÃO E COMUNICAÇÃO - PJ	
	Total de Suplementações: Recursos não Vinculados de Impostos				600,00
Total da Unidade:					41.755,00

**02.021 Secretaria de Controle Interno**

04	122	2020	2076	Manutenção das Atividades da Secretaria de Controle Interno	
	3190.11	00		VENCIMENTOS E VANTAGENS FIXAS - PESSOAL CIVIL	
	Total de Suplementações: Recursos não Vinculados de Impostos				3.273,00
Total da Unidade:					3.273,00

**02.030 Secretaria de Planejamento e Finanças**

28	841	0001	0003	Encargos de contribuições com o INSS	
	4690.71	00		PRINCIPAL DA DÍVIDA CONTRATUAL RESGATADO	
	Total de Suplementações: Recursos não Vinculados de Impostos				5.636,00
28	845	0001	0005	Contribuição ao PASEP	
	3390.47	00		OBRIGAÇÕES TRIBUTÁRIAS E CONTRIBUTIVAS	
	Total de Suplementações: Recursos não Vinculados de Impostos				35.418,00
	3390.47	00		OBRIGAÇÕES TRIBUTÁRIAS E CONTRIBUTIVAS	
	Total de Suplementações: Transferência da União Referente a Royalties do Petróleo				283,00
04	123	2005	2009	Manutenção das atividades da SEPLAF	
	3190.11	00		VENCIMENTOS E VANTAGENS FIXAS - PESSOAL CIVIL	
	Total de Suplementações: Recursos não Vinculados de Impostos				23.189,00
	3190.13	00		OBRIGAÇÕES PATRONAIS	
	Total de Suplementações: Recursos não Vinculados de Impostos				1.132,00
	3390.14	00		DIÁRIAS - CIVIL	
	Total de Suplementações: Recursos não Vinculados de Impostos				114,00



Estado da Paraíba  
Poder Executivo

**Prefeitura Municipal de Varzea**  
C.N.P.J.: 08.884.066/0001-01  
Município de Várzea  
Rua  
**Decreto**

**ENCERRAMENTO/2022**

**02.030 Secretaria de Planejamento e Finanças**

04	123	2005	2009	Manutenção das atividades da SEPLAF	
	3390.36	00		OUTROS SERVIÇOS DE TERCEIROS - PESSOA FÍSICA	
Total de Suplementações: Recursos não Vinculados de Impostos					5.217,00
04	122	2005	2077	Manutenção de Outros Programas/Convênios - Federal-Estadual	
	3390.39	00		OUTROS SERVIÇOS DE TERCEIROS - PESSOA JURÍDICA	
Total de Suplementações: Outras Transferências de Convênios ou Instrumentos Cor					11,00
Total da Unidade:					71.000,00

**02.040 Secretaria de Educação**

12	361	1026	2011	Manutenção das atividades dos Profissionais da Educação - FUNDEB - 70%	
	3190.04	00		CONTRATAÇÃO POR TEMPO DETERMINADO	
Total de Suplementações: Transferências do FUNDEB - Impostos e Transferências					1.586,00
12	361	1026	2012	Manutenção do FUNDEB - 30% outros	
	3190.11	00		VENCIMENTOS E VANTAGENS FIXAS - PESSOAL CIVIL	
Total de Suplementações: Transferências do FUNDEB - Impostos e Transferências					24.558,00
12	361	1034	2016	Manutenção do Transporte Escolar - Ensino Fundamental	
	3390.36	00		OUTROS SERVIÇOS DE TERCEIROS - PESSOA FÍSICA	
Total de Suplementações: Recursos Vinculados de Impostos - MDE					14.502,00
Total de Suplementações: Transferências de Recursos do FNDE Referentes ao Proq					4.124,00
12	361	1026	2019	Manutenção do Desenvolvimento do Ensino - MDE	
	3190.11	00		VENCIMENTOS E VANTAGENS FIXAS - PESSOAL CIVIL	
Total de Suplementações: Recursos Vinculados de Impostos - MDE					258.086,00
	3190.13	00		OBRIGAÇÕES PATRONAIS	
Total de Suplementações: Recursos Vinculados de Impostos - MDE					55.703,99
	3390.30	00		MATERIAL DE CONSUMO	
Total de Suplementações: Recursos Vinculados de Impostos - MDE					89.055,00
	3390.35	00		SERVIÇOS DE CONSULTORIA	
Total de Suplementações: Recursos Vinculados de Impostos - MDE					3.000,00
	3390.36	00		OUTROS SERVIÇOS DE TERCEIROS - PESSOA FÍSICA	
Total de Suplementações: Recursos Vinculados de Impostos - MDE					1.652,00
	3390.39	00		OUTROS SERVIÇOS DE TERCEIROS - PESSOA JURÍDICA	
Total de Suplementações: Recursos Vinculados de Impostos - MDE					15.283,00



Estado da Paraíba

Poder Executivo

**Prefeitura Municipal de Varzea**

C.N.P.J.: 08.884.066/0001-01

Município de Várzea

Rua

**Decreto****ENCERRAMENTO/2022****02.040 Secretaria de Educação**

12	361	2016	2021	Manutenção das Atividades Administrativas da Secretaria de Educação	
	3390.36	00		OUTROS SERVIÇOS DE TERCEIROS - PESSOA FÍSICA	
Total de Suplementações: Recursos Vinculados de Impostos - MDE					1.855,00
12	361	1026	2022	Manutenção do Salário Educação	
	3390.36	00		OUTROS SERVIÇOS DE TERCEIROS - PESSOA FÍSICA	
Total de Suplementações: Transferência do Salário - Educação					9.089,00
	3390.39	00		OUTROS SERVIÇOS DE TERCEIROS - PESSOA JURÍDICA	
Total de Suplementações: Transferência do Salário - Educação					11,00
12	365	1023	2025	Manutenção da Educação Infantil e Creche - FUNDEB - 30%	
	3190.11	00		VENCIMENTOS E VANTAGENS FIXAS - PESSOAL CIVIL	
Total de Suplementações: Transferências do FUNDEB - Impostos e Transferências					7.454,00
	3390.30	00		MATERIAL DE CONSUMO	
Total de Suplementações: Transferências do FUNDEB - Impostos e Transferências					6.801,00
12	365	1023	2026	Manutenção da Educação Infantil e Creche - FUNDEB 70%	
	3190.11	00		VENCIMENTOS E VANTAGENS FIXAS - PESSOAL CIVIL	
Total de Suplementações: Transferências do FUNDEB - Impostos e Transferências					36.636,00
12	306	1033	2027	Manutenção do Programa Nacional de Alimentação Pré-escolar - PNAEP	
	3390.30	00		MATERIAL DE CONSUMO	
Total de Suplementações: Transferências de Recursos do FNDE referentes ao Progi					112,00
Total da Unidade:					529.507,99

**02.050 Secretaria de Saúde**

10	301	2015	2033	Manutenção das atividades administrativas da Secretaria de Saúde	
	3190.11	00		VENCIMENTOS E VANTAGENS FIXAS - PESSOAL CIVIL	
Total de Suplementações: Recursos Vinculados de Impostos - ASPS					81.599,00
	3390.14	00		DIÁRIAS - CIVIL	
Total de Suplementações: Recursos Vinculados de Impostos - ASPS					263,00
	3390.30	00		MATERIAL DE CONSUMO	
Total de Suplementações: Recursos Vinculados de Impostos - ASPS					90.536,00
	3390.36	00		OUTROS SERVIÇOS DE TERCEIROS - PESSOA FÍSICA	
Total de Suplementações: Recursos Vinculados de Impostos - ASPS					8.819,00
	3390.39	00		OUTROS SERVIÇOS DE TERCEIROS - PESSOA JURÍDICA	



Estado da Paraíba  
Poder Executivo

**Prefeitura Municipal de Varzea**

C.N.P.J.: 08.884.066/0001-01

Município de Várzea

Rua

**Decreto**

**ENCERRAMENTO/2022**

**02.050 Secretaria de Saúde**

10	301	2015	2033	Manutenção das atividades administrativas da Secretaria de Saúde	
Total de Suplementações: Recursos Vinculados de Impostos - ASPS					60.371,00
	4490.30	00		MATERIAL DE CONSUMO	
Total de Suplementações: Recursos Vinculados de Impostos - ASPS					28.285,00
10	303	1003	2086	Manutenção das Ações e Serviços Públicos de Saúde da Farmácia Básica	
	3390.30	00		MATERIAL DE CONSUMO	
Total de Suplementações: Transferências Fundo a Fundo de Recursos do SUS provi					6.217,00
Total da Unidade:					276.090,00

**02.051 Fundo Municipal de Saúde**

10	301	1003	2034	Manutenção do Fundo Municipal de Saúde - Recursos Próprios	
	3190.11	00		VENCIMENTOS E VANTAGENS FIXAS - PESSOAL CIVIL	
Total de Suplementações: Recursos Vinculados de Impostos - ASPS					38.721,00
	3390.39	00		OUTROS SERVIÇOS DE TERCEIROS - PESSOA JURÍDICA	
Total de Suplementações: Recursos Vinculados de Impostos - ASPS					1.642,00
	4490.52	00		EQUIPAMENTOS E MATERIAL PERMANENTE	
Total de Suplementações: Recursos Vinculados de Impostos - ASPS					801,00
10	303	1003	2037	Manutenção das Ações e Serviços Públicos de Saúde da Farmácia Básica	
	3390.30	00		MATERIAL DE CONSUMO	
Total de Suplementações: Transferências Fundo a Fundo de Recursos do SUS provi					25.196,00
10	305	1005	2039	Manutenção das Ações e Serviços Públicos de Saúde da Vigilância em Saúde	
	3190.11	00		VENCIMENTOS E VANTAGENS FIXAS - PESSOAL CIVIL	
Total de Suplementações: Transferências Fundo a Fundo de Recursos do SUS provi					9.199,00
10	301	1021	2097	Manutenção das Ações e Serviços Públicos de Saúde - Atenção Básica	
	3190.11	00		VENCIMENTOS E VANTAGENS FIXAS - PESSOAL CIVIL	
Total de Suplementações: Transferências Fundo a Fundo de Recursos do SUS provi					44.314,00
	3390.30	00		MATERIAL DE CONSUMO	
Total de Suplementações: Transferências Fundo a Fundo de Recursos do SUS provi					82.619,00
	3390.39	00		OUTROS SERVIÇOS DE TERCEIROS - PESSOA JURÍDICA	
Total de Suplementações: Transferências Fundo a Fundo de Recursos do SUS provi					26.943,00
	4490.30	00		MATERIAL DE CONSUMO	
Total de Suplementações: Transferências Fundo a Fundo de Recursos do SUS provi					1.289,00





Estado da Paraíba  
Poder Executivo

**Prefeitura Municipal de Varzea**  
C.N.P.J.: 08.884.066/0001-01  
Município de Várzea  
Rua  
**Decreto**

**ENCERRAMENTO/2022**

**02.051 Fundo Municipal de Saúde**

Total da Unidade: 230.724,00

**02.060 Secretaria de Trabalho e Assistência Social**

08 244 2018 2044 Manutenção das atividades administrativas da SETRAS

3190.11 00 VENCIMENTOS E VANTAGENS FIXAS - PESSOAL CIVIL

Total de Suplementações: Recursos não Vinculados de Impostos 26.224,00

3390.32 00 MATERIAL, BEM OU SERVIÇO PARA DISTRIBUIÇÃO GRATUITA

Total de Suplementações: Recursos não Vinculados de Impostos 38.938,00

3390.39 00 OUTROS SERVIÇOS DE TERCEIROS - PESSOA JURÍDICA

Total de Suplementações: Recursos não Vinculados de Impostos 1.778,00

3390.48 00 OUTROS AUXÍLIOS FINANCEIROS A PESSOAS FÍSICAS

Total de Suplementações: Recursos não Vinculados de Impostos 13.800,00

08 243 2018 2045 Manutenção do Conselho Tutelar

3190.11 00 VENCIMENTOS E VANTAGENS FIXAS - PESSOAL CIVIL

Total de Suplementações: Recursos não Vinculados de Impostos 14.948,00

3390.30 00 MATERIAL DE CONSUMO

Total de Suplementações: Recursos não Vinculados de Impostos 1.502,00

3390.36 00 OUTROS SERVIÇOS DE TERCEIROS - PESSOA FÍSICA

Total de Suplementações: Recursos não Vinculados de Impostos 1.000,00

3390.39 00 OUTROS SERVIÇOS DE TERCEIROS - PESSOA JURÍDICA

Total de Suplementações: Recursos não Vinculados de Impostos 1.827,00

Total da Unidade: 100.017,00

**02.061 Fundo Municipal de Assistência Social**

08 244 1055 2051 Manutenção de Outros Programas do FNAS

3390.30 00 MATERIAL DE CONSUMO

Total de Suplementações: Transferência de Recursos do Fundo Nacional de Assistê 23.361,00

08 244 1006 2053 Manut. dos Serviços de Proteção e Atendimento Integral a Família - PAIF/CRAS

3190.11 00 VENCIMENTOS E VANTAGENS FIXAS - PESSOAL CIVIL

Total de Suplementações: Transferência de Recursos do Fundo Nacional de Assistê 5.212,00

3390.30 00 MATERIAL DE CONSUMO

Total de Suplementações: Transferência de Recursos do Fundo Nacional de Assistê 1.795,00

08 244 1055 2054 Manutenção das Atividades de Gestão de Co-Financiamento - IGDPBF



Estado da Paraíba

Poder Executivo

**Prefeitura Municipal de Varzea**

C.N.P.J.: 08.884.066/0001-01

Município de Várzea

Rua

**Decreto****ENCERRAMENTO/2022****02.061 Fundo Municipal de Assistência Social**

08	244	1055	2054	Manutenção das Atividades de Gestão de Co-Financiamento - IGDPBF	
	3390.30	00		MATERIAL DE CONSUMO	
Total de Suplementações: Transferência de Recursos do Fundo Nacional de Assistê					3.681,00
	3390.39	00		OUTROS SERVIÇOS DE TERCEIROS - PESSOA JURÍDICA	
Total de Suplementações: Transferência de Recursos do Fundo Nacional de Assistê					2.183,00
Total da Unidade:					36.232,00

**02.070 Secretaria de Infra-Estrutura e Habitação**

23	692	1056	1040	Ampliação do Mercado Público Municipal	
	4490.51	00		OBRAS E INSTALAÇÕES	
Total de Suplementações: Outras Transferências de Convênios ou Instrumentos Cor					19.287,00
15	122	2013	2058	Manutenção da SEINFRAH	
	3190.11	00		VENCIMENTOS E VANTAGENS FIXAS - PESSOAL CIVIL	
Total de Suplementações: Recursos não Vinculados de Impostos					78.775,00
	3190.13	00		OBRIGAÇÕES PATRONAIS	
Total de Suplementações: Recursos não Vinculados de Impostos					2.404,00
	3390.30	00		MATERIAL DE CONSUMO	
Total de Suplementações: Transferência da União Referente a Royalties do Petróleo					50.504,91
	3390.39	00		OUTROS SERVIÇOS DE TERCEIROS - PESSOA JURÍDICA	
Total de Suplementações: Recursos não Vinculados de Impostos					32.645,00
	4490.30	00		MATERIAL DE CONSUMO	
Total de Suplementações: Recursos não Vinculados de Impostos					2.105,00
Total da Unidade:					185.720,91

**02.080 Secretaria de Meio Ambiente e Mineração**

18	122	2019	2062	Manutenção da Secretaria de Meio Ambiente e Mineração	
	3190.11	00		VENCIMENTOS E VANTAGENS FIXAS - PESSOAL CIVIL	
Total de Suplementações: Recursos não Vinculados de Impostos					6.828,00
Total da Unidade:					6.828,00

**02.090 Secretaria de Agricultura e Pecuária**

20	122	2014	2063	Manutenção do programa de apoio administrativo da SEAPEC	
	3190.11	00		VENCIMENTOS E VANTAGENS FIXAS - PESSOAL CIVIL	
Total de Suplementações: Recursos não Vinculados de Impostos					22.742,00



Estado da Paraíba

Poder Executivo

**Prefeitura Municipal de Varzea**

C.N.P.J.: 08.884.066/0001-01

Município de Várzea

Rua

**Decreto****ENCERRAMENTO/2022****02.090 Secretaria de Agricultura e Pecuária**

20 122 2014 2063 Manutenção do programa de apoio administrativo da SEAPEC

3390.30 00 MATERIAL DE CONSUMO

Total de Suplementações: Recursos não Vinculados de Impostos 57.100,00

Total da Unidade: 79.842,00

**02.100 Secretaria de Cultura, Desporto e Turismo**

13 122 2016 2073 Manutenção da Secretaria de Cultura, Desporto e Turismo

3190.11 00 VENCIMENTOS E VANTAGENS FIXAS - PESSOAL CIVIL

Total de Suplementações: Recursos não Vinculados de Impostos 13.696,00

3390.30 00 MATERIAL DE CONSUMO

Total de Suplementações: Recursos não Vinculados de Impostos 336,00

Total da Unidade: 14.032,00

**Total de Suplementações: Recursos não Vinculados de Impostos 1.615.871,90**

Art. 2º - Constituem fontes de recursos para cobertura do presente crédito de que trata o artigo 1º deste Decreto, Anulação Parcial de dotações consignadas no Orçamento vigente, no valor de R\$ 1.615.871,90 (Um Milhão, Seiscentos e Quinze Mil, Oitocentos e Setenta e Um Reais e Noventa Centavos), como abaixo especificado:

**02.020 Secretaria de Administração**

28 062 0001 0001 Pagamentos de Ações Judiciais

3390.91 00 SENTENÇAS JUDICIAIS

Total de Anulações: Recursos não Vinculados de Impostos 13.000,00

04 122 2017 2008 Manutenção das atividades da Secretaria de Administração

3190.13 00 OBRIGAÇÕES PATRONAIS

Total de Anulações: Recursos não Vinculados de Impostos 212.000,00

Total da Unidade: 225.000,00

**02.030 Secretaria de Planejamento e Finanças**

28 841 0001 0004 Encargos de contribuições com o FGTS

4690.71 00 PRINCIPAL DA DÍVIDA CONTRATUAL RESGATADO

Total de Anulações: Recursos não Vinculados de Impostos 21.000,00

04 123 2005 2009 Manutenção das atividades da SEPLAF

3390.35 00 SERVIÇOS DE CONSULTORIA

Total de Anulações: Recursos não Vinculados de Impostos 11.400,00



Estado da Paraíba

Poder Executivo

**Prefeitura Municipal de Varzea**

C.N.P.J.: 08.884.066/0001-01

Município de Várzea

Rua

**Decreto****ENCERRAMENTO/2022****02.030 Secretaria de Planejamento e Finanças**

Total da Unidade: 32.400,00

**02.040 Secretaria de Educação**

12 361 1026 2011 Manutenção das atividades dos Profissionais da Educação - FUNDEB - 70%

3190.11 00 VENCIMENTOS E VANTAGENS FIXAS - PESSOAL CIVIL

Total de Anulações: Transferências do FUNDEB - Impostos e Transferências de Ir 8.000,00

3190.13 00 OBRIGAÇÕES PATRONAIS

Total de Anulações: Transferências do FUNDEB - Impostos e Transferências de Ir 10.000,00

12 306 1033 2015 Manutenção do PNAE - Ensino Fundamental

3390.30 00 MATERIAL DE CONSUMO

Total de Anulações: Transferências de Recursos do FNDE referentes ao Programa I 10.600,00

12 361 2016 2021 Manutenção das Atividades Administrativas da Secretaria de Educação

3390.30 00 MATERIAL DE CONSUMO

Total de Anulações: Recursos Vinculados de Impostos - MDE 24.000,00

Total da Unidade: 52.600,00

**02.050 Secretaria de Saúde**

10 301 1020 1081 Aquisição de Veículo para Saúde

4490.52 00 EQUIPAMENTOS E MATERIAL PERMANENTE

Total de Anulações: Transferências do Governo Federal referentes a Convênios e I 33.000,00

10 301 2015 2033 Manutenção das atividades administrativas da Secretaria de Saúde

3190.13 00 OBRIGAÇÕES PATRONAIS

Total de Anulações: Recursos Vinculados de Impostos - ASPS 39.000,00

Total da Unidade: 72.000,00

**02.051 Fundo Municipal de Saúde**

10 302 1021 1020 Construção, Ampliação, Reforma e Aquis. de Equip. p/ as Unidades Básica/Academia

4490.51 00 OBRAS E INSTALAÇÕES

Total de Anulações: Recursos Vinculados de Impostos - ASPS 10.000,00

4490.51 00 OBRAS E INSTALAÇÕES

Total de Anulações: Transferências do Governo Federal referentes a Convênios e I 33.000,00

Total de Anulações: Transferências do Estado referentes a Convênios e Instrumento 15.000,00

4490.52 00 EQUIPAMENTOS E MATERIAL PERMANENTE





Estado da Paraíba

Poder Executivo

**Prefeitura Municipal de Varzea**

C.N.P.J.: 08.884.066/0001-01

Município de Várzea

Rua

**Decreto****ENCERRAMENTO/2022****02.051 Fundo Municipal de Saúde**

10	302	1021	1020	Construção, Ampliação, Reforma e Aquis. de Equip. p/ as Unidades Básica/Academia
----	-----	------	------	----------------------------------------------------------------------------------

Total de Anulações: Transferências do Governo Federal referentes a Convênios e I				16.900,00
----------------------------------------------------------------------------------	--	--	--	-----------

Total de Anulações: Transferências do Estado referentes a Convênios e Instrument				5.000,00
----------------------------------------------------------------------------------	--	--	--	----------

10	302	1021	1022	Aquisição de uma Unidade Móvel de Saúde
----	-----	------	------	-----------------------------------------

4490.52	00	EQUIPAMENTOS E MATERIAL PERMANENTE		
---------	----	------------------------------------	--	--

Total de Anulações: Transferências Fundo a Fundo de Recursos do SUS provenientes				20.000,00
----------------------------------------------------------------------------------	--	--	--	-----------

Total de Anulações: Transferências do Governo Federal referentes a Convênios e I				27.700,00
----------------------------------------------------------------------------------	--	--	--	-----------

10	302	1021	1023	Construção e ampliação de Unidades Mistas de Saúde
----	-----	------	------	----------------------------------------------------

4490.51	00	OBRAS E INSTALAÇÕES		
---------	----	---------------------	--	--

Total de Anulações: Transferências Fundo a Fundo de Recursos do SUS provenientes				2.000,00
----------------------------------------------------------------------------------	--	--	--	----------

Total de Anulações: Transferências do Governo Federal referentes a Convênios e I				16.700,00
----------------------------------------------------------------------------------	--	--	--	-----------

10	301	1019	1025	Aquisição de Gabinete Odontológico e Equipamentos
----	-----	------	------	---------------------------------------------------

4490.52	00	EQUIPAMENTOS E MATERIAL PERMANENTE		
---------	----	------------------------------------	--	--

Total de Anulações: Transferências Fundo a Fundo de Recursos do SUS provenientes				11.700,00
----------------------------------------------------------------------------------	--	--	--	-----------

Total de Anulações: Transferências do Estado referentes a Convênios e Instrument				10.000,00
----------------------------------------------------------------------------------	--	--	--	-----------

10	301	1021	1082	Aquisição de Veículo para o FNS
----	-----	------	------	---------------------------------

4490.52	00	EQUIPAMENTOS E MATERIAL PERMANENTE		
---------	----	------------------------------------	--	--

Total de Anulações: Recursos Vinculados de Impostos - ASPS				10.000,00
------------------------------------------------------------	--	--	--	-----------

4490.52	00	EQUIPAMENTOS E MATERIAL PERMANENTE		
---------	----	------------------------------------	--	--

Total de Anulações: Transferências Fundo a Fundo de Recursos do SUS provenientes				33.000,00
----------------------------------------------------------------------------------	--	--	--	-----------

Total de Anulações: Transferências do Governo Federal referentes a Convênios e I				16.700,00
----------------------------------------------------------------------------------	--	--	--	-----------

Total de Anulações: Transferências do Estado referentes a Convênios e Instrument				15.000,00
----------------------------------------------------------------------------------	--	--	--	-----------

10	301	1021	1083	Investimentos/Estruturação da Rede de Serviços Públicos de Saúde - Atenção Básic
----	-----	------	------	----------------------------------------------------------------------------------

4490.51	00	OBRAS E INSTALAÇÕES		
---------	----	---------------------	--	--

Total de Anulações: Transferências Fundo a Fundo de Recursos do SUS provenientes				10.400,00
----------------------------------------------------------------------------------	--	--	--	-----------

Total de Anulações: Transferências Fundo a Fundo de Recursos do SUS provenientes				15.000,00
----------------------------------------------------------------------------------	--	--	--	-----------

4490.52	00	EQUIPAMENTOS E MATERIAL PERMANENTE		
---------	----	------------------------------------	--	--

Total de Anulações: Transferências Fundo a Fundo de Recursos do SUS provenientes				21.600,00
----------------------------------------------------------------------------------	--	--	--	-----------

10	302	1021	1084	Investimentos/Estruturação da Rede de Serviços Públicos de Saúde - Média e Alta
----	-----	------	------	---------------------------------------------------------------------------------

4490.51	00	OBRAS E INSTALAÇÕES		
---------	----	---------------------	--	--

Total de Anulações: Transferências Fundo a Fundo de Recursos do SUS provenientes				18.600,00
----------------------------------------------------------------------------------	--	--	--	-----------



Estado da Paraíba  
Poder Executivo

**Prefeitura Municipal de Varzea**

C.N.P.J.: 08.884.066/0001-01

Município de Várzea

Rua

**Decreto**

**ENCERRAMENTO/2022**

**02.051 Fundo Municipal de Saúde**

10	301	1021	2097	Manutenção das Ações e Serviços Públicos de Saúde - Atenção Básica	
	3390.31	00		PREMIAÇÕES CULTURAIS, ARTÍSTICAS, CIENTÍFICAS, DESPORTIVAS E OUTRAS	
Total de Anulações: Transferências Fundo a Fundo de Recursos do SUS provenientes					130.000,00
10	122	1021	2098	Manutenção das atividades de enfrentamento emergencial do coronavírus (COVID-19)	
	3190.16	00		OUTRAS DESPESAS VARIÁVEIS - PESSOAL CIVIL	
Total de Anulações: Transferências Fundo a Fundo de Recursos do SUS provenientes					300.000,00
	3390.30	00		MATERIAL DE CONSUMO	
Total de Anulações: Transferências Fundo a Fundo de Recursos do SUS provenientes					90.000,00
Total da Unidade:					828.300,00

**02.070 Secretaria de Infra-Estrutura e Habitação**

15	451	1059	1052	Implantação de Sistema de Captação e distribuição de Água, através de poços.	
	4490.51	00		OBRAS E INSTALAÇÕES	
Total de Anulações: Outras Transferências de Convênios ou Instrumentos Congêneros					20.000,00
15	451	1059	1079	Construir, Ampliar, Reformar e Equipar Obras de Infra-Estrutura Urbana	
	4490.51	00		OBRAS E INSTALAÇÕES	
Total de Anulações: Outras Transferências de Convênios ou Instrumentos Congêneros					56.000,00
Total de Anulações: Recursos de Alienação de Bens/Ativos - Administração Direta					21.300,00
	4490.52	00		EQUIPAMENTOS E MATERIAL PERMANENTE	
Total de Anulações: Recursos não Vinculados de Impostos					26.000,00
15	122	2013	2058	Manutenção da SEINFRAH	
	3390.30	00		MATERIAL DE CONSUMO	
Total de Anulações: Recursos não Vinculados de Impostos					70.000,00
Total da Unidade:					193.300,00

**02.080 Secretaria de Meio Ambiente e Mineração**

18	541	1056	1053	Construção de Aterro Sanitário	
	4490.51	00		OBRAS E INSTALAÇÕES	
Total de Anulações: Outras Transferências de Convênios ou Instrumentos Congêneros					27.700,00
Total da Unidade:					27.700,00

**02.090 Secretaria de Agricultura e Pecuária**



Estado da Paraíba

Poder Executivo

**Prefeitura Municipal de Varzea**

C.N.P.J.: 08.884.066/0001-01

Município de Várzea

Rua

**Decreto****ENCERRAMENTO/2022****02.090 Secretaria de Agricultura e Pecuária**

20 606 1061 1080 Construir, Ampliar, Reformar e Equipar Obras na Agricultura e Pecuária

4490.52 00 EQUIPAMENTOS E MATERIAL PERMANENTE

Total de Anulações: Recursos não Vinculados de Impostos 571,90

20 605 1100 1086 Construção, Reforma e/ou Ampliação de Matadouro Publico

4490.51 00 OBRAS E INSTALAÇÕES

Total de Anulações: Recursos não Vinculados de Impostos 184.000,00

Total da Unidade: 184.571,90

**Total de Anulações: Recursos não Vinculados de Impostos 1.615.871,90**

Art. 3º - Este Decreto entra em vigor nesta data.

Art. 4º - Revogando-se as disposições em contrário.

Município de Várzea em, 01 de Dezembro de 2022.

---

OTONI COSTA DE MEDEIROS  
Prefeito



Estado da Paraíba

Poder Executivo

**Prefeitura Municipal de Varzea**

C.N.P.J.: 08.884.066/0001-01

Município de Várzea

Rua

**Decreto****ENCERRAMENTO/2022**

Decreto nº 00522022

Em, 18 de Novembro de 2022.

**DISPÕE SOBRE A ABERTURA DE UM CRÉDITO  
ADICIONAL SUPLEMENTAR, E DÁ OUTRAS  
PROVIDÊNCIAS**

O PREFEITO CONSTITUCIONAL DO MUNICÍPIO DE VÁRZEA, no uso de suas atribuições legais e de conformidade com o que dispõe a Lei nº 00109/2021, de 16 de Novembro de 2021.

Art. 1º - Abre Crédito Adicional Suplementar na quantia de R\$ 19.723,00 (Dezenove Mil, Setecentos e Vinte e Três Reais) destinado ao reforço de dotações no Orçamento vigente, conforme discriminação abaixo:

**01.010 Câmara Municipal**

01 031 2001 2001 Manutenção das atividades da Câmara Municipal

3190.11 00 VENCIMENTOS E VANTAGENS FIXAS - PESSOAL CIVIL

Total de Suplementações: Recursos não Vinculados de Impostos 19.723,00

Total da Unidade: 19.723,00

<b>Total de Suplementações: Recursos não Vinculados de Impostos</b>	<b>19.723,00</b>
---------------------------------------------------------------------	------------------

Art. 2º - Constituem fontes de recursos para cobertura do presente crédito de que trata o artigo 1º deste Decreto, Anulação Parcial de dotações consignadas no Orçamento vigente, no valor de R\$ 19.723,00 (Dezenove Mil, Setecentos e Vinte e Três Reais), como abaixo especificado:

**01.010 Câmara Municipal**

01 031 2001 1001 Reforma e ampliação do prédio sede da Câmara Municipal

4490.51 00 OBRAS E INSTALAÇÕES

Total de Anulações: Recursos não Vinculados de Impostos 19.723,00

Total da Unidade: 19.723,00

<b>Total de Anulações: Recursos não Vinculados de Impostos</b>	<b>19.723,00</b>
----------------------------------------------------------------	------------------

Art. 3º - Este Decreto entra em vigor nesta data.

Art. 4º - Revogando-se as disposições em contrário.





Estado da Paraíba

Poder Executivo

**Prefeitura Municipal de Varzea**

C.N.P.J.: 08.884.066/0001-01

Município de Várzea

Rua

**Decreto**

**ENCERRAMENTO/2022**

Município de Várzea em, 18 de Novembro de 2022.

---

OTONI COSTA DE MEDEIROS  
Prefeito



Estado da Paraíba

Poder Executivo

**Prefeitura Municipal de Varzea**

C.N.P.J.: 08.884.066/0001-01

Município de Várzea

Rua

**Decreto****ENCERRAMENTO/2022**

Decreto nº 00562022

Em, 21 de Dezembro de 2022.

**DISPÕE SOBRE A ABERTURA DE UM CRÉDITO  
ADICIONAL SUPLEMENTAR, E DÁ OUTRAS  
PROVIDÊNCIAS**

O PREFEITO CONSTITUCIONAL DO MUNICÍPIO DE VÁRZEA, no uso de suas atribuições legais e de conformidade com o que dispõe a Lei nº 00109/2021, de 16 de Novembro de 2021.

Art. 1º - Abre Crédito Adicional Suplementar na quantia de R\$ 73.919,87 (Setenta e Três Mil, Novecentos e Dezenove Reais e Oitenta e Sete Centavos) destinado ao reforço de dotações no Orçamento vigente, conforme discriminação abaixo:

**01.010 Câmara Municipal**

01	031	2001	2001	Manutenção das atividades da Câmara Municipal	
	3190.11	00		VENCIMENTOS E VANTAGENS FIXAS - PESSOAL CIVIL	
	Total de Suplementações: Recursos não Vinculados de Impostos				47.847,87
	3390.30	00		MATERIAL DE CONSUMO	
	Total de Suplementações: Recursos não Vinculados de Impostos				4.034,00
	3390.39	00		OUTROS SERVIÇOS DE TERCEIROS - PESSOA JURÍDICA	
	Total de Suplementações: Recursos não Vinculados de Impostos				2.682,00
	4490.52	00		EQUIPAMENTOS E MATERIAL PERMANENTE	
	Total de Suplementações: Recursos não Vinculados de Impostos				9.201,00
01	031	2001	2002	Contribuições Previdenciárias da Câmara Municipal	
	3190.13	00		OBRIGAÇÕES PATRONAIS	
	Total de Suplementações: Recursos não Vinculados de Impostos				10.155,00
Total da Unidade:					73.919,87
<b>Total de Suplementações: Recursos não Vinculados de Impostos</b>					<b>73.919,87</b>

Art. 2º - Constituem fontes de recursos para cobertura do presente crédito de que trata o artigo 1º deste Decreto, Anulação Parcial de dotações consignadas no Orçamento vigente, no valor de R\$ 73.919,87 (Setenta e Três Mil, Novecentos e Dezenove Reais e Oitenta e Sete Centavos), como abaixo especificado:

**01.010 Câmara Municipal**

01	031	2001	1001	Reforma e ampliação do prédio sede da Câmara Municipal
	4490.51	00		OBRAS E INSTALAÇÕES



Estado da Paraíba

Poder Executivo

**Prefeitura Municipal de Varzea**

C.N.P.J.: 08.884.066/0001-01

Município de Várzea

Rua

**Decreto****ENCERRAMENTO/2022****01.010 Câmara Municipal**

01 031 2001 1001 Reforma e ampliação do prédio sede da Câmara Municipal

Total de Anulações: Recursos não Vinculados de Impostos 15.277,00

01 031 2001 2001 Manutenção das atividades da Câmara Municipal

3190.04 00 CONTRATAÇÃO POR TEMPO DETERMINADO

Total de Anulações: Recursos não Vinculados de Impostos 2.000,00

3190.92 00 DESPESAS DE EXERCÍCIOS ANTERIORES

Total de Anulações: Recursos não Vinculados de Impostos 1.000,00

3390.14 00 DIÁRIAS - CIVIL

Total de Anulações: Recursos não Vinculados de Impostos 1.000,00

3390.30 00 MATERIAL DE CONSUMO

Total de Anulações: Recursos não Vinculados de Impostos 2,00

3390.33 00 PASSAGENS E DESPESAS COM LOCOMOÇÃO

Total de Anulações: Recursos não Vinculados de Impostos 2.910,00

3390.35 00 SERVIÇOS DE CONSULTORIA

Total de Anulações: Recursos não Vinculados de Impostos 1.869,99

3390.36 00 OUTROS SERVIÇOS DE TERCEIROS - PESSOA FÍSICA

Total de Anulações: Recursos não Vinculados de Impostos 10.215,00

3390.39 00 OUTROS SERVIÇOS DE TERCEIROS - PESSOA JURÍDICA

Total de Anulações: Recursos não Vinculados de Impostos 23.201,87

3390.40 00 SERVIÇOS DE TECNOLOGIA DA INFORMAÇÃO E  
COMUNICAÇÃO - PJ

Total de Anulações: Recursos não Vinculados de Impostos 10.000,00

3390.47 00 OBRIGAÇÕES TRIBUTÁRIAS E CONTRIBUTIVAS

Total de Anulações: Recursos não Vinculados de Impostos 1.000,00

3390.91 00 SENTENÇAS JUDICIAIS

Total de Anulações: Recursos não Vinculados de Impostos 2.000,00

3390.92 00 DESPESAS DE EXERCÍCIOS ANTERIORES

Total de Anulações: Recursos não Vinculados de Impostos 1.000,00

4490.52 00 EQUIPAMENTOS E MATERIAL PERMANENTE

Total de Anulações: Recursos não Vinculados de Impostos 1,00

Total da Unidade: 71.476,86

**02.010 Gabinete do Prefeito**

04 122 2002 2003 Manutenção das atividades do Gabinete do Prefeito

3390.32 00 MATERIAL, BEM OU SERVIÇO PARA DISTRIBUIÇÃO  
GRATUITA



Estado da Paraíba

Poder Executivo

**Prefeitura Municipal de Varzea**

C.N.P.J.: 08.884.066/0001-01

Município de Várzea

Rua

**Decreto****ENCERRAMENTO/2022****02.010 Gabinete do Prefeito**

04 122 2002 2003 Manutenção das atividades do Gabinete do Prefeito

Total de Anulações: Recursos não Vinculados de Impostos	119,00
3390.33 00 PASSAGENS E DESPESAS COM LOCOMOÇÃO	
Total de Anulações: Recursos não Vinculados de Impostos	1.257,01
3390.36 00 OUTROS SERVIÇOS DE TERCEIROS - PESSOA FÍSICA	
Total de Anulações: Recursos não Vinculados de Impostos	67,00
4490.52 00 EQUIPAMENTOS E MATERIAL PERMANENTE	
Total de Anulações: Recursos de Alienação de Bens/Ativos - Administração Direta	1.000,00
Total da Unidade:	2.443,01
<b>Total de Anulações: Recursos de Alienação de Bens/Ativos - Administração Direta</b>	<b>73.919,87</b>

Art. 3º - Este Decreto entra em vigor nesta data.

Art. 4º - Revogando-se as disposições em contrário.

Município de Várzea em, 21 de Dezembro de 2022.

\_\_\_\_\_  
 OTONI COSTA DE MEDEIROS  
 Prefeito





Estado da Paraíba

Poder Executivo

**Prefeitura Municipal de Varzea**

C.N.P.J.: 08.884.066/0001-01

Município de Várzea

Rua

**Decreto****ENCERRAMENTO/2022**

Decreto nº 10262022

Em, 26 de Outubro de 2022.

**DISPÕE SOBRE A ABERTURA DE UM CRÉDITO  
ADICIONAL SUPLEMENTAR, E DÁ OUTRAS  
PROVIDÊNCIAS**

O PREFEITO CONSTITUCIONAL DO MUNICÍPIO DE VÁRZEA, no uso de suas atribuições legais e de conformidade com o que dispõe a Lei nº 00109/2021, de 16 de Novembro de 2021.

Art. 1º - Abre Crédito Adicional Suplementar na quantia de R\$ 2.000,00 (Dois Mil Reais) destinado ao reforço de dotações no Orçamento vigente, conforme discriminação abaixo:

**01.010 Câmara Municipal**

01 031 2001 2001 Manutenção das atividades da Câmara Municipal

4490.52 00 EQUIPAMENTOS E MATERIAL PERMANENTE

Total de Suplementações: Recursos não Vinculados de Impostos 2.000,00

Total da Unidade: 2.000,00

**Total de Suplementações: Recursos não Vinculados de Impostos 2.000,00**

Art. 2º - Constituem fontes de recursos para cobertura do presente crédito de que trata o artigo 1º deste Decreto, Anulação Parcial de dotações consignadas no Orçamento vigente, no valor de R\$ 2.000,00 (Dois Mil Reais), como abaixo especificado:

**01.010 Câmara Municipal**

01 031 2001 2001 Manutenção das atividades da Câmara Municipal

3190.11 00 VENCIMENTOS E VANTAGENS FIXAS - PESSOAL CIVIL

Total de Anulações: Recursos não Vinculados de Impostos 2.000,00

Total da Unidade: 2.000,00

**Total de Anulações: Recursos não Vinculados de Impostos 2.000,00**

Art. 3º - Este Decreto entra em vigor nesta data.

Art. 4º - Revogando-se as disposições em contrário.



Estado da Paraíba

Poder Executivo

**Prefeitura Municipal de Varzea**

C.N.P.J.: 08.884.066/0001-01

Município de Várzea

Rua

**Decreto**

**ENCERRAMENTO/2022**

Município de Várzea em, 26 de Outubro de 2022.

---

OTONI COSTA DE MEDEIROS

Prefeito



**ESTADO DA PARAIBA  
MUNICÍPIO DE VÁRZEA  
PREFEITURA MUNICIPAL  
DIÁRIO OFICIAL DO MUNICÍPIO  
CRIADO PELA LEI Nº 03 DE 14-03-77  
PUBLICADO EM 15/02/2022**

Lei nº. 113/2022

Em 15 de fevereiro de 2022.

**DISPÕE SOBRE CORREÇÃO MONETÁRIA DO  
SALÁRIO MÍNIMO EM FAVOR DOS  
SERVIDORES PÚBLICOS DA PREFEITURA  
MUNICIPAL DE VÁRZEA-PB E DÁ OUTRAS  
PROVIDÊNCIAS.**

O Prefeito Municipal de Várzea – PB, no uso de suas atribuições legais e na forma da Lei Orgânica do Município, faz saber que sanciona e publica a presente lei que “*Dispõe sobre a correção monetária do salário mínimo em favor dos servidores públicos da Prefeitura Municipal de Várzea-PB e dá outras providências*”, analisada, votada, e aprovada pelo Pleno da Egrégia Casa Legislativa assim, para atender ao Princípio da legalidade e do interesse público, tudo como segue:

**Art. 1º** - A presente Lei tem como objetivo conceder a correção monetária aos servidores públicos da Prefeitura Municipal de Várzea-PB, que percebam até um salário mínimo, correspondente a inflação, imediatamente do anterior.

**Art. 2º** - Fica concedido correção monetária em favor dos servidores públicos, inclusive para os comissionados da Prefeitura Municipal de Várzea, na forma dos artigos abaixo expostos.

**Art. 3º** - A correção salarial concedida aos servidores públicos do Município de Várzea, Prefeitura Municipal, que percebam vencimento até R\$ 1.100,00 (Um mil e cem reais) será de 10,18% (dez virgula dezoito por cento).

**Parágrafo Único** – O piso salarial dos servidores de Várzea, não será inferior a um salário mínimo, que tem como valor R\$ 1.212,00 (Um mil duzentos e doze reais).

**Art. 4º** - Fica o setor de finanças da Prefeitura autorizada a proceder com o arredondamento das casas decimais para o inteiro mais próximo, se igual ou maior do que cinco para o inteiro maior e se menor que cinco para o inteiro menor.

**Art. 5º** - Os servidores públicos, ocupantes de cargos comissionados do Município de Várzea, Prefeitura Municipal, não ganharão vencimentos inferior ao salário mínimo, podendo, em caso de jornada reduzida, ser o salário pago na proporção das horas trabalhadas, desde que o seu cálculo resguarde a proporção da hora trabalhada e a retribuição pecuniária na proporção do salário mínimo.



**ESTADO DA PARAIBA  
MUNICÍPIO DE VÁRZEA  
PREFEITURA MUNICIPAL  
DIÁRIO OFICIAL DO MUNICÍPIO  
CRIADO PELA LEI Nº 03 DE 14-03-77  
PUBLICADO EM 15/02/2022**

**Art. 6º** - As despesas geradas com a presente Lei ocorrerão por conta das dotações próprias e destinadas ao pagamento de pessoal, como previsto no ORÇAMENTO VIGENTE.

**Art. 7º** - Esta Lei entra em vigor na data de sua publicação, retroagindo os seus efeitos ao dia 1º de janeiro de 2022, revogando-se as disposições em contrário.

Gabinete do Prefeito Municipal de Várzea-PB, em 15 de fevereiro de 2022.



**Otoni Costa de Medeiros**  
**Prefeito Municipal**





**ESTADO DA PARAIBA  
MUNICÍPIO DE VÁRZEA  
PREFEITURA MUNICIPAL  
DIÁRIO OFICIAL DO MUNICÍPIO  
CRIADO PELA LEI Nº 03 DE 14-03-77  
PUBLICADO EM 15/02/2022**

Lei Nº 114/2022.

Em, 15 de fevereiro de 2022.

**ATUALIZA OS VALORES  
FINANCEIROS DOS ANEXOS II, IV E V  
DA LEI COMPLEMENTAR Nº 006, DE  
08 DE JUNHO DE 2010 E DÁ OUTRAS  
PROVIDÊNCIAS.**

O Prefeito Municipal de Várzea – PB, no uso de suas atribuições legais e na forma da Lei Orgânica do Município e em observância ao disposto na Lei nº 11.738/2008, faz saber que sanciona e publica a presente lei que “*Atualiza os valores financeiros dos anexos II, IV e V da lei complementar nº 006, de 08 de junho de 2010 e dá outras providências.*” analisada, votada, e aprovada pelo Pleno da Egrégia Casa Legislativa assim, para atender ao Princípio da legalidade e do interesse público, tudo como segue:

**Art. 1º** - Os valores financeiros dos Anexos II, IV e V da Lei Complementar nº 006, de 08/06/2010, têm um reajuste percentual de 33,24 % (Trinta e três vírgulas vinte e quatro por cento), passando a vigorar de acordo com os valores constantes nos anexos desta Lei Complementar, não incluindo-se aí os ocupantes de cargos comissionados.

**Art. 2º**- As despesas decorrentes da execução desta Lei Complementar ocorrerão por conta das dotações do orçamento vigente.

**Parágrafo Único.** Caberá à Secretaria de Planejamento e Finanças elaborar um cronograma e fazer a programação de pagamento das diferenças financeiras dos valores devidos aos profissionais integrantes do Quadro do Magistério Público Municipal, referente ao mês de janeiro do corrente ano.

**Art. 3º**- Esta Lei entra em vigor na data de sua publicação, retroagindo os seus efeitos ao dia 1º de janeiro de 2022, revogando-se as disposições em contrário.

Gabinete do Prefeito de Várzea – PB, em 15 de fevereiro de 2022.

  
**Otoni Costa de Medeiros**  
**Prefeito Municipal**



ESTADO DA PARAIBA  
MUNICÍPIO DE VÁRZEA  
PREFEITURA MUNICIPAL

ANEXOS DA LEI COMPLEMENTAR N° 114/2022, DE 15/02/2022  
QUADRO DE PESSOAL DA ADMINISTRAÇÃO DIRETA  
PLANO DE CARGOS E CARREIRA DO MAGISTÉRIO  
LEI COMPLEMENTAR N° 006, DE 08/06/2010

ANEXO II – ESTRUTURA DA CARREIRA DOS CARGOS DE PROVIMENTO EFETIVO

CARGOS	CLASSE	REFERÊNCIA									
		I	II	III	IV	V	VI	VII	VIII	IX	X
Professor de Educação Básica I	A	R\$ 2.884,22	R\$ 2.961,01	R\$ 3.037,80	R\$ 3.114,59	R\$ 3.137,32	R\$ 3.268,17	R\$ 3.344,96	R\$ 3.421,75	R\$ 3.498,54	R\$ 3.575,33
	B	R\$ 3.048,80	R\$ 3.138,93	R\$ 3.229,06	R\$ 3.319,19	R\$ 3.409,32	R\$ 3.499,45	R\$ 3.589,58	R\$ 3.679,71	R\$ 3.769,84	R\$ 3.859,97
Professor de Educação Básica II	Única	R\$ 3.048,80	R\$ 3.138,93	R\$ 3.229,06	R\$ 3.319,19	R\$ 3.409,32	R\$ 3.499,45	R\$ 3.589,58	R\$ 3.679,71	R\$ 3.769,84	R\$ 3.859,97
Supervisor Educacional	Única	R\$ 3.048,80	R\$ 3.138,93	R\$ 3.229,06	R\$ 3.319,19	R\$ 3.409,32	R\$ 3.499,45	R\$ 3.589,58	R\$ 3.679,71	R\$ 3.769,84	R\$ 3.859,97
Orientador Educacional	Única	R\$ 3.048,80	R\$ 3.138,93	R\$ 3.229,06	R\$ 3.319,19	R\$ 3.409,32	R\$ 3.499,45	R\$ 3.589,58	R\$ 3.679,71	R\$ 3.769,84	R\$ 3.859,97
Professor Especialista	Única	R\$ 3.353,68	R\$ 3.542,83	R\$ 3.551,98	R\$ 3.651,13	R\$ 3.750,28	R\$ 3.849,43	R\$ 3.948,58	R\$ 4.047,73	R\$ 4.146,88	R\$ 4.246,03
Professor Mestre	Única	R\$ 3.658,56	R\$ 3.766,72	R\$ 3.874,88	R\$ 3.983,04	R\$ 4.091,20	R\$ 4.199,36	R\$ 4.307,49	R\$ 4.415,68	R\$ 4.523,84	R\$ 4.632,00
Professor Doutor	Única	R\$ 4.268,33	R\$ 4.394,51	R\$ 4.520,69	R\$ 4.646,87	R\$ 4.773,05	R\$ 4.899,23	R\$ 5.025,41	R\$ 5.151,59	R\$ 5.277,77	R\$ 5.403,95



**ESTADO DA PARAIBA  
MUNICÍPIO DE VÁRZEA  
PREFEITURA MUNICIPAL**

**ANEXO IV – QUADRO SUPLEMENTAR DO MAGISTÉRIO**

CARGO	CÓDIGO	Nº DE CARGOS	FORMAÇÃO	VENCIMENTO BÁSICO
PROFESSOR	QSM-901	08	Sem formação no Magistério	R\$ 1.212,00
			Com formação no Magistério, no Nível Médio, na modalidade Normal ou equivalente	R\$ 2.884,22
			Curso Superior de Pedagogia ou Licenciatura Específica	R\$ 3.048,80





ESTADO DA PARAIBA  
MUNICÍPIO DE VÁRZEA  
PREFEITURA MUNICIPAL

ANEXO V – QUADRO DE PROFISSIONAIS DE APOIO AO MAGISTÉRIO

CARGO	CÓDIGO	Nº DE CARGOS	VENCIMENTOS
Psicopedagogo Clínico	MAG-113	01	R\$ 3.048,80
Psicólogo Educacional	MAG-114	01	R\$ 3.048,80





**ESTADO DA PARAÍBA  
MUNICÍPIO DE VÁRZEA  
PREFEITURA MUNICIPAL  
DIÁRIO OFICIAL DO MUNICÍPIO  
CRIADO PELA LEI Nº 03 DE 14-03-77  
PUBLICADO EM 24/05/2022**

Lei Nº 123/2022.

Em, 24 de maio de 2022.

**FIXA O PISO SALARIAL PARA OS  
AGENTES COMUNITÁRIOS DE SAÚDE  
– ACS E AGENTES COMUNITÁRIOS DE  
ENDEMIAS – ACE E DÁ OUTRAS  
PROVIDÊNCIAS.**

O Prefeito Municipal de Várzea – PB, no uso de suas atribuições legais e na forma da Lei Orgânica do Município, faz saber que sanciona e publica a presente lei que “*Fixa o piso salarial para os Agentes Comunitários de Saúde – ACS e Agentes Comunitários de Endemias – ACE e dá outras providências*”, analisada, votada, e aprovada pelo Pleno da Egrégia Casa Legislativa assim, para atender ao Princípio da legalidade e do interesse público, tudo como segue:

**Art. 1º.** Fica fixado, no âmbito do Município de Várzea – PB, o piso salarial em favor dos Agentes Comunitários de Saúde – ACS e Agentes Comunitários de Endemias – ACE em R\$ 2.424,00 (dois mil quatrocentos e vinte e quatro reais), em conformidade com a Lei n.º 13.708/2018 e Emenda Constitucional Nº 120, de 05 de maio de 2022.

**Art. 2º.** - As despesas decorrentes desta Lei correrão por conta da dotação orçamentária destinada a pagamentos de despesas com pessoal, constante no orçamento vigente.

**Art. 3º** - Esta Lei entra em vigor na data de sua publicação, retroagindo os seus efeitos ao dia 05 de maio de 2022, revogando-se as disposições em contrário.

Gabinete do Prefeito de Várzea-PB, 24 de maio de 2022.

  
**Otoni Costa de Medeiros  
Prefeito Municipal**



ESTADO DA PARAÍBA  
PREFEITURA MUNICIPAL DE VÁRZEA  
CONVÊNIOS VIGENTES- 2022

Código - Convênio	Nº Convênio	Concedente	Conveniente	CNPJ - Conveniente	Objeto do Convênio	Data - Celebração do Convênio	Data - Data - Publicação do Convênio	Valor - Concedente	Valor - Contrapartida	Data - Início da Vigência	Data - Término da Vigência
20597	0099/2021	GERÊNCIA EXECUTIVA DA DEFESA CIVIL	PREFEITURA MUNICIPAL DE VÁRZEA	08.884.066/0001-01	REFERENTE CELEBRAÇÃO DE CONVENIO DE CARRO PIPA COM A PREFEITURA MUNICIPAL DE VÁRZEA/PB.	14/01/2022	15/01/2022	R\$ 54.000,00	R\$ -	14/01/2022	14/04/2022
21212	A274/2022	SECRETARIA DE ESTADO DA EDUCAÇÃO E DA CIÊNCIA E TECNOLOGIA	PREFEITURA MUNICIPAL DE VÁRZEA	08.884.066/0001-01	FORNECIMENTO DE TRANSPORTE ESCOLAR PARA ATENDER ALUNOS RESIDENTES NA ZONA RURAL.	31/05/2022	29/06/2022	R\$ 50.996,70	R\$ -	31/05/2022	31/12/2022
21236	0141/2022	SECRETARIA DE ESTADO DO DESENVOLVIMENTO E DA ARTICULAÇÃO MUNICIPAL	PREFEITURA MUNICIPAL DE VÁRZEA	08.884.066/0001-01	REFORMA DA SEDE DA PREFEITURA MUNICIPAL DE VARZEA/PB	22/06/2022	29/06/2022	R\$ 150.000,00	R\$ 167.467,98	22/06/2022	22/06/2023
19855	0004/2021	SECRETARIA DE ESTADO DO DESENVOLVIMENTO E DA ARTICULAÇÃO MUNICIPAL	PREFEITURA MUNICIPAL DE VÁRZEA	08.884.066/0001-01	REFORMA DO MERCADO PÚBLICO MUNICIPAL	17/11/2021	27/11/2021	R\$ 220.000,00	R\$ -	17/11/2021	17/11/2022
20222	0001/2021	FUNDO DE DESENVOLVIMENTO DO ESTADO DA PARAÍBA	PREFEITURA MUNICIPAL DE VÁRZEA	08.884.066/0001-01	REFORMA DO MERCADO PÚBLICO MUNICIPAL DE VÁRZEA-PB.	09/12/2021	18/12/2021	R\$ 239.528,47	R\$ 94.405,24	09/12/2021	08/12/2022
20260	A274/2021	SECRETARIA DE ESTADO DA EDUCAÇÃO E DA CIÊNCIA E TECNOLOGIA	PREFEITURA MUNICIPAL DE VÁRZEA	08.884.066/0001-01	CUSTEAR O TRANSPORTE DE ALUNOS RESIDENTES EM ÁREAS RURAIS	15/12/2021	18/12/2021	R\$ 25.440,52	R\$ -	15/12/2021	31/01/2022
20408	0342/2021	SECRETARIA DE ESTADO DA EDUCAÇÃO E DA CIÊNCIA E TECNOLOGIA	PREFEITURA MUNICIPAL DE VÁRZEA	08.884.066/0001-01	O PRESENTE TERMO TEM POR OBJETIVO OFERTAR CURSOS PROFISSIONALIZANTES, VISANDO FORMAÇÃO E QUALIFICAÇÃO PROFISSIONAL, ABRANGENDO DESENVOLVIMENTO DE ESTRATÉGIAS ESPECÍFICAS DO SEGMENTO DE MERCADO PARA A REGIÃO CONTEMPLADA COM O PROJETO, E PARA O FORTALECIMENTO DA INCLUSÃO PRODUTIVA, OBJETIVANDO O DOMÍNIO DE ESTRATÉGIAS EMPREENDEDORAS E MANUTENÇÃO DAS ATIVIDADES PEDAGÓGICAS QUE CONDUZAM À CRIATIVIDADE E À INOVAÇÃO, SUBMETIDOS ÀS REGRAS CONTIDAS NO EDITAL SEECT/SEDH/PARAIBATEC Nº 027/2021, CONFORME ESTABELECIDO NO PROCESSO ADMINISTRATIVO Nº SEE-PRC-2021/15879	22/12/2021	29/12/2021	R\$ -	R\$ -	22/12/2021	17/12/2022
20529	0596/2021	SECRETARIA DE ESTADO DA EDUCAÇÃO E DA CIÊNCIA E TECNOLOGIA	PREFEITURA MUNICIPAL DE VÁRZEA	08.884.066/0001-01	AQUISIÇÃO DE EQUIPAMENTOS E ITENS ESCOLARES PARA AS UNIDADES ESCOLARES DO MUNICÍPIO.	29/12/2021	11/01/2022	R\$ 192.090,00	R\$ -	29/12/2021	29/12/2022



ESTADO DA PARÁIBA  
**PREFEITURA MUNICIPAL DE VÁRZEA**  
 Detalhamento Convênios e Outros Acordos - RECURSOS FEDERAIS

NÚMERO CONVÊNIO	NÚMERO ORIGINAL	SITUAÇÃO CONVÊNIO	OBJETO DO CONVÊNIO	NOME ÓRGÃO SUPERIOR	NOME ÓRGÃO CONCEDENTE	VALOR CONVÊNIO	VALOR LIBERADO	DATA PUBLICAÇÃO	DATA INÍCIO VIGÊNCIA	DATA FINAL VIGÊNCIA	VALOR CONTRAPARTIDA
799912	93072/2013	NORMAL	Implantacao de Pavimentacao no Municipio de Varzea - PB.	Ministério das Cidades	Ministério das Cidades - Unidades com vínculo direto	R\$ 740.000,00	R\$ 740.000,00	27/01/2014	31/12/2013	25/01/2022	R\$ -
864778	00154/2018	EM EXECUÇÃO	Implantacao de Sistema de Abastecimento de Agua no Municipio de Varzea - PB.	Ministério da Saúde	Fundação Nacional de Saúde	R\$ 802.705,09	R\$ 160.541,01	20/06/2018	01/06/2018	29/04/2023	R\$ -
866905	34212/2018	NORMAL	Pavimentacao de diversas ruas no municipio de Varzea - PB.	Ministério das Cidades	Ministério das Cidades - Unidades com vínculo direto	R\$ 253.333,33	R\$ 253.333,32	13/07/2018	29/06/2018	30/06/2022	R\$ 469,92
882031	00726/2018	CONVÊNIO ANULADO	Recuperacao de Estradas Vizinias no municipio de Varzea/PB, visando a melhoria do escoamento da producao agricola.	Ministério do Desenvolvimento Regional	Ministério do Desenvolvimento Regional - Unidades com vínculo direto	R\$ 750.000,00	R\$ -	18/01/2019	18/01/2019	24/06/2022	R\$ 7.500,00
906100	24539/2020	EM EXECUÇÃO	Construcao de 1(lum) Matadouro Publico, para o municipio de Varzea/PB	Ministério das Cidades	Ministério das Cidades - Unidades com vínculo direto	R\$ 960.019,00	R\$ 960.019,00	15/01/2021	31/12/2020	31/12/2023	R\$ 184.926,55
913756	527658/2021	EM EXECUÇÃO	Aquisicao de Patrulha Mecanizada para o municipio de Varzea/PB	Ministério da Agricultura, Pecuária e Abastecimento	Ministério da Agricultura, Pecuária e Abastecimento - Unidades com vínculo direto	R\$ 334.250,00	R\$ -	17/01/2022	30/12/2021	30/08/2024	R\$ 1.750,00





**ESTADO DA PARAÍBA**  
**PREFEITURA MUNICIPAL DE VÁRZEA**  
**SECRETARIA MUNICIPAL DE EDUCAÇÃO**  
Rua José Tibúrcio de Medeiros, 40, Centro, Várzea – PB, 58620-000  
CNPJ: 23.884.645/0001-30

**Ofício N° 10/2023/SME/PMV**

Várzea/PB, 22 de março de 2023

Da: Secretaria Municipal de Educação  
A: Secretaria Municipal de Administração  
Prefeitura Municipal  
Várzea – PB

**Assunto: PCA 2022 – CACS-FUNDEB**

Srta. Secretária,

Venho por meio deste encaminhar Parecer e Ata de Aprovação das Contas do Conselho Municipal de Acompanhamento e Controle Social do Fundo de Manutenção e Desenvolvimento da Educação Básica e de Valorização dos Profissionais da Educação (CACS-FUNDEB) referente ao exercício financeiro de 2022.

Sem mais para o momento, aproveitamos para manifestar votos de elevada estima e distinta consideração.

Atenciosamente,

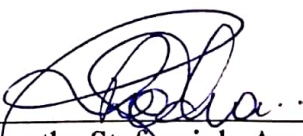
  
\_\_\_\_\_  
Renatha Stefanni de Araújo Rocha  
Secretária Adjunta de Educação

Conselho Municipal do Fundo de Manutenção e Desenvolvimento da Educação Básica e de Valorização dos Profissionais da Educação - CACS-FUNDEB do Município de Uárzea, Estado da Paraíba.

## PARECER DO FUNDEB EXERCÍCIO 2022

Nós, membros do Conselho Municipal do Fundo de Manutenção e Desenvolvimento da Educação Básica e de Valorização dos Profissionais da Educação - CACS-FUNDEB do Município de Uárzea, Estado da Paraíba, analisando os demonstrativos gerenciais mensal e anual relativo aos recursos financeiros recebidos à conta do FUNDEB, onde constatamos que os recursos recebidos no exercício de 2022 foram na ordem de R\$ 2.707.783,15 (dois milhões setecentos e sete mil, setecentos e oitenta e três reais e quinze centavos) provenientes da cota parte do FUNDEB e complemento da União, recebido por este Município no exercício financeiro de 2022. Com base nos demonstrativos, analisamos e verificamos a aplicabilidade dos recursos do FUNDEB, sendo:

- Recursos do FUNDEB 70% - R\$ 2.146.619,54 (dois milhões, cento e quarenta e seis mil, seiscentos e dezenove reais e cinquenta e quatro centavos) o valor recebido foi aplicado na remuneração dos Profissionais do Magistério, conforme determina a lei nº 14.113/20 combinado com a lei nº 14.276/21 que alterou o Novo FUNDEB, onde foi aplicado um percentual na ordem de 83,78% (oitenta e três vírgula setenta e oito por cento).
- Recursos do FUNDEB 30% - R\$ 561.163,61 (quinhentos e sessenta e um mil, cento e sessenta e três



reais e sessenta e um centavos), o valor recebido foi aplicado no pagamento dos servidores de apoio, aquisição, manutenção e conservação de instalações e equipamentos necessários ao ensino, materiais pedagógicos e expediente, manutenção de veículos que fazem o transporte dos alunos do ensino fundamental, aquisição de combustíveis e material escolar, e recuperação de escolas. Após uma análise detalhada nos relatórios, este conselho está de acordo e emite Parecer favorável à aplicação dos recursos do FUNDEB no exercício de 2023. Concluímos que todas as metas foram alcançadas de modo satisfatório. Várzea-PB, 15 de março de 2023.

Dione Lucena de Araújo

Sheila G. da O. Pereira

Adem Jari de Medeiros

Yamara Lucreia Silva

José Ricardo de Medeiros

Danielle Dantas Nobrega

Renatha Stepani de Araújo Rocha

Suzanna Priscila de Medeiros

Luiz da Silva Romão

Juliana Pereira da Costa Paula

Verônica Mônica de Medeiros

Maria Getti Rocha



Ota de Aprovação das Contas pelo Conselho Municipal de Acompanhamento e Controle Social do Fundo de Manutenção e Desenvolvimento da Educação Básica de Valorização dos Profissionais da Educação (CACS-FUNDEB) do Município de Várzea - PB, dos recursos repassados ao FUNDEB, referente ao Exercício de 2022.

Aos quinze dias do mês de março do ano de dois mil e vinte e três, às oito horas, reuniram-se na sede da Secretaria Municipal de Educação, na Rua José Tibúrcio de Medeiros, 40, centro, nesta cidade, os membros do Conselho Municipal de Acompanhamento e Controle Social do Fundo de Manutenção e Desenvolvimento da Educação Básica (CACS-FUNDEB) para analisar a prestação de contas anual dos repasses do Governo Federal para a conta do FUNDEB, no município de Várzea, Paraíba, no exercício de dois mil e vinte e dois (2022). Os trabalhos foram abertos pela Presidente a senhora Sheila Cristina da Silva Pereira que enfatizou a importância daquele momento e expôs o motivo desta convocatória qual seja a avaliação da prestação de contas do repasse do FUNDEB durante o exercício letivo de dois mil e vinte e dois (2022), executado pela Prefeitura Municipal de Várzea - PB conjuntamente com a Secretaria Municipal de Educação. O nosso município recebeu no ano de dois mil e vinte e dois (2022) a importância de R\$ 2.707.783,15 (dois milhões, setecentos e sete mil, setecentos e oitenta e três reais e quinze centavos). Desse total foi gasto/aplicado a quantia de R\$ 2.146.619,54 (dois milhões, cento e quarenta e seis mil, seiscentos e dezenove reais e cinquenta e quatro centavos)



com o FUNDEB 70%, recurso este para a remuneração dos profissionais do Magistério conforme determina a Lei nº 9.424/96 e o artigo 70 da Lei nº 9.394/96 bem como a Lei nº 14.113/20 combinado com a Lei nº 14.276/21 que alterou o novo FUNDEB, correspondendo a um percentual de 83,78% (oitenta e três vírgula setenta e oito por cento) com valor de R\$ 561.163,61 (quinhentos e sessenta e um mil, cento e sessenta e três reais e sessenta e um centavos) com o FUNDEB 30%, valor este aplicado para o pagamento dos servidores de apoio, na capacitação de docentes, aquisição de materiais didáticos e pedagógicos, na manutenção e conservação de instalações e equipamentos necessários ao ensino e manutenção de veículos que fazem o transporte dos alunos do Ensino Fundamental da rede. Em ato contínuo, a Presidente do Conselho do FUNDEB apresentou aos membros do Conselho os demonstrativos sintéticos e os extratos bancários emitidos pelo Banco do Brasil S/A, agência de Santa Luzia - PB, nº 1127-4 demonstrando que o município de Várzea aplicou corretamente os recursos financeiros transferidos pelo governo Federal de acordo com as normas estabelecidas pela legislação vigente. Prossequindo os trabalhos, a Presidente expôs toda a documentação aos Conselheiros que ao procederem a uma análise criteriosa, culminou com a Aprovação desta Prestação de Contas por unanimidade, bem como a elaboração de um Parecer Favorável para que o mesmo seja encaminhado ao setor competente. Após esta aprovação a Presidente abriu espaço para que os Conselheiros fizessem seus

comentários, onde os mesmos estavam todos de acordo com a Prestação de contas ora apresentada. Finalizando, a Presidente agradeceu a todos os presentes, reiterou o compromisso e enalteceu o empenho de cada um, encerrando a reunião e eu Dione Loucena de Araújo lavei a presente ata que vai por mim assinada e por todos os membros deste egregio conselho. Várzea - PB, 15 de março de 2023.

Dione Loucena de Araújo

Shela B. da C. Pereira

Rilton José de Medeiros

Yamara Lucrena Silva

José Ricardo de Medeiros.

Danielle Dantas Nobrega.

Renatha Stejanni de Araújo Rocha.

Suzana Pirello de Medeiros

Luzia da Silva Romão.

Juliana Teixeira da Costa Rocha

Verônica Mônica de Medeiros

Maria Goretti Rocha





PRECATÓRIOS REQUISITÓRIOS - LISTA DE PAGAMENTO EM ORDEM CRONOLÓGICA

**DEVEDOR:** MUNICIPIO DE VARZEA (Regime Geral)

**CNPJ:** 08.884.066/0001-01

**Data da Emissão:** 14/03/2023

Ordem Cronológica	Nº da RP	Nº do Precatório	Momento de Apresentação do Precatório	Momento de Requisição do Precatório	Vencimento	Data da última atualização	Natureza do Crédito	Valor do Precatório	Valor do Pagamento	Pagamento Preferencial
1	01166/2021		26/10/2021	01/07/2022	2023	18/07/2022	Alimentar	R\$ 18.393,41	R\$ 0,00	Não

Total:=====>> R\$ 18.393,41 R\$ -



**TRIBUNAL DE JUSTIÇA DA PARAÍBA**  
**GERÊNCIA DE PRECATÓRIOS**  
**DÍVIDA CONSOLIDADA**

**DÍVIDA CONSOLIDADA DE PRECATÓRIO DOS MUNICÍPIOS, REFERENTE AO ANO DE 2022**

**PRECATÓRIOS VENCIDOS ATÉ 31/12/2022 E REQUISITADOS PARA 2023, ATUALIZADOS ATÉ 31/12/2022, INSCRITOS PERANTE O TRIBUNAL DE JUSTIÇA DO ESTADO DA PARAÍBA**

Sigla do Tribunal	Ano de Referência	Ente Devedor	Regime de Pagamento	Dívida Consolidada
TJPB	2022	ALAGOA GRANDE	REGIME ESPECIAL	R\$ 1.598.105,15
TJPB	2022	ALAGOA NOVA	REGIME GERAL	R\$ 171.564,65
TJPB	2022	ALAGOINHA	REGIME ESPECIAL	R\$ 0,00
TJPB	2022	ALGODAO DE JANDAIRA	REGIME GERAL	R\$ 0,00
TJPB	2022	APARECIDA	REGIME GERAL	R\$ 31.353,04
TJPB	2022	ARACAGI	REGIME ESPECIAL	R\$ 3.504.281,36
TJPB	2022	ARARA	REGIME ESPECIAL	R\$ 169.257,61
TJPB	2022	ARARUNA	REGIME ESPECIAL	R\$ 3.046.981,21
TJPB	2022	AREIA	REGIME ESPECIAL	R\$ 692.034,45
TJPB	2022	AREIA DE BARAUNAS	REGIME GERAL	R\$ 185.963,49
TJPB	2022	AREIAL	REGIME GERAL	R\$ 591.584,69
TJPB	2022	AROEIRAS	REGIME ESPECIAL	R\$ 2.013.431,83
TJPB	2022	ASSUNCAO	REGIME ESPECIAL	R\$ 0,00
TJPB	2022	BANANEIRAS	REGIME ESPECIAL	R\$ 2.529.461,99
TJPB	2022	BARRA DE SANTA ROSA	REGIME ESPECIAL	R\$ 91.266,42
TJPB	2022	BARRA DE SANTANA	REGIME ESPECIAL	R\$ 70.231,93
TJPB	2022	BAYEUX	REGIME ESPECIAL	R\$ 46.664.866,44
TJPB	2022	BELEM	REGIME ESPECIAL	R\$ 1.971.752,36
TJPB	2022	BELEM DO BREJO DO CRUZ	REGIME GERAL	R\$ 218.014,21
TJPB	2022	BOA VENTURA	REGIME ESPECIAL	R\$ 1.157.956,97
TJPB	2022	BOA VISTA	REGIME GERAL	R\$ 0,00
TJPB	2022	BOM JESUS	REGIME ESPECIAL	R\$ 352.936,89
TJPB	2022	BOM SUCESSO	REGIME GERAL	R\$ 232.204,59
TJPB	2022	BOQUEIRAO	REGIME ESPECIAL	R\$ 1.861.024,08
TJPB	2022	BORBOREMA	REGIME ESPECIAL	R\$ 40.248,31
TJPB	2022	BREJO DO CRUZ	REGIME ESPECIAL	R\$ 22.538,52
TJPB	2022	BREJO DOS SANTOS	REGIME GERAL	R\$ 2.311.878,77
TJPB	2022	CABACEIRAS	REGIME GERAL	R\$ 15.198,29
TJPB	2022	CABEDELO	REGIME ESPECIAL	R\$ 754.716,45
TJPB	2022	CACIMBA DE AREIA	REGIME ESPECIAL	R\$ 415.299,64
TJPB	2022	CACIMBA DE DENTRO	REGIME ESPECIAL	R\$ 346.066,82
TJPB	2022	CACIMBAS	REGIME GERAL	R\$ 17.020,95
TJPB	2022	CAICARA	REGIME ESPECIAL	R\$ 4.005.034,66
TJPB	2022	CAJAZEIRAS	REGIME ESPECIAL	R\$ 3.483.873,17
TJPB	2022	CAJAZEIRINHAS	REGIME GERAL	R\$ 20.212,68
TJPB	2022	CALDAS BRANDAO	REGIME GERAL	R\$ 0,00
TJPB	2022	CAMPINA GRANDE	REGIME ESPECIAL	R\$ 41.888.335,40
TJPB	2022	CAPIM	REGIME GERAL	R\$ 48.555,98
TJPB	2022	CASSERENGUE	REGIME GERAL	R\$ 66.869,57
TJPB	2022	CATINGUEIRA	REGIME ESPECIAL	R\$ 399.106,81
TJPB	2022	CATOLE DO ROCHA	REGIME GERAL	R\$ 3.280.081,13
TJPB	2022	CATURITE	REGIME GERAL	R\$ 465.230,22
TJPB	2022	CONCEICAO	REGIME ESPECIAL	R\$ 1.043.952,84
TJPB	2022	CONDADO	REGIME ESPECIAL	R\$ 2.442.428,91
TJPB	2022	CONDE	REGIME GERAL	R\$ 528.794,29
TJPB	2022	CRUZ DO ESPIRITO SANTO	REGIME GERAL	R\$ 2.034.038,57
TJPB	2022	CUBATI	REGIME ESPECIAL	R\$ 821.012,92



Sigla do Tribunal	Ano de Referência	Ente Devedor	Regime de Pagamento	Dívida Consolidada
TJPB	2022	CUITE	REGIME ESPECIAL	R\$ 2.812.804,71
TJPB	2022	CUITE DE MAMANGUAPE	REGIME GERAL	R\$ 92.089,12
TJPB	2022	CUITEGI	REGIME ESPECIAL	R\$ 2.164.859,19
TJPB	2022	CURRAL DE CIMA	REGIME GERAL	R\$ 324.525,32
TJPB	2022	CURRAL VELHO	REGIME GERAL	R\$ 224.043,98
TJPB	2022	DAMIAO	REGIME GERAL	R\$ 244.462,87
TJPB	2022	DESTERRO	REGIME GERAL	R\$ 25.651,13
TJPB	2022	DIAMANTE	REGIME ESPECIAL	R\$ 857.931,26
TJPB	2022	DONA INES	REGIME GERAL	R\$ 77.611,14
TJPB	2022	DUAS ESTRADAS	REGIME ESPECIAL	R\$ 1.036.214,85
TJPB	2022	EMAS	REGIME ESPECIAL	R\$ 1.514.557,56
TJPB	2022	ESPERANCA	REGIME ESPECIAL	R\$ 8.660.732,23
TJPB	2022	FAGUNDES	REGIME ESPECIAL	R\$ 753.563,37
TJPB	2022	GADO BRAVO	REGIME GERAL	R\$ 142.561,91
TJPB	2022	GUARABIRA	REGIME ESPECIAL	R\$ 16.967.736,41
TJPB	2022	GURINHEM	REGIME ESPECIAL	R\$ 0,00
TJPB	2022	IBIARA	REGIME GERAL	R\$ 0,00
TJPB	2022	IGARACY	REGIME ESPECIAL	R\$ 504.170,92
TJPB	2022	INGA	REGIME ESPECIAL	R\$ 11.594,13
TJPB	2022	ITABAIANA	REGIME ESPECIAL	R\$ 1.575.686,92
TJPB	2022	ITAPORANGA	REGIME ESPECIAL	R\$ 1.002.895,61
TJPB	2022	ITAPOROROCA	REGIME ESPECIAL	R\$ 214.061,58
TJPB	2022	ITATUBA	REGIME ESPECIAL	R\$ 550.964,08
TJPB	2022	JACARAU	REGIME ESPECIAL	R\$ 2.982.561,05
TJPB	2022	JERICO	REGIME GERAL	R\$ 4.044.041,40
TJPB	2022	JOAO PESSOA	REGIME ESPECIAL	R\$ 46.308.613,82
TJPB	2022	JOCA CLAUDINO	REGIME GERAL	R\$ 237.720,92
TJPB	2022	JUAREZ TAVORA	REGIME ESPECIAL	R\$ 1.152.767,77
TJPB	2022	JUAZEIRINHO	REGIME ESPECIAL	R\$ 978,56
TJPB	2022	JUNCO DO SERIDO	REGIME ESPECIAL	R\$ 152.922,58
TJPB	2022	JURIPIRANGA	REGIME GERAL	R\$ 0,00
TJPB	2022	JURU	REGIME ESPECIAL	R\$ 1.123.968,57
TJPB	2022	LAGOA	REGIME GERAL	R\$ 412.445,25
TJPB	2022	LAGOA SECA	REGIME ESPECIAL	R\$ 235.970,41
TJPB	2022	LASTRO	REGIME ESPECIAL	R\$ 2.471.189,92
TJPB	2022	LIVRAMENTO	REGIME GERAL	R\$ 0,00
TJPB	2022	LUCENA	REGIME GERAL	R\$ 278.296,70
TJPB	2022	MALTA	REGIME ESPECIAL	R\$ 417.166,04
TJPB	2022	MAMANGUAPE	REGIME ESPECIAL	R\$ 6.185.126,81
TJPB	2022	MANAIRA	REGIME GERAL	R\$ 1.393.560,72
TJPB	2022	MARI	REGIME ESPECIAL	R\$ 7.452.126,13
TJPB	2022	MARIZOPOLIS	REGIME ESPECIAL	R\$ 527.372,37
TJPB	2022	MASSARANDUBA	REGIME ESPECIAL	R\$ 1.714.938,58
TJPB	2022	MATARACA	REGIME GERAL	R\$ 190.609,86
TJPB	2022	MATO GROSSO	REGIME GERAL	R\$ 278.668,90
TJPB	2022	MONTADAS	REGIME GERAL	R\$ 131.496,73
TJPB	2022	MONTEIRO	REGIME ESPECIAL	R\$ 0,00
TJPB	2022	MULUNGU	REGIME ESPECIAL	R\$ 4.306.875,92
TJPB	2022	NATUBA	REGIME GERAL	R\$ 0,00
TJPB	2022	NAZAREZINHO	REGIME ESPECIAL	R\$ 2.098.972,61
TJPB	2022	NOVA FLORESTA	REGIME ESPECIAL	R\$ 0,00
TJPB	2022	NOVA OLINDA	REGIME ESPECIAL	R\$ 1.725.154,60
TJPB	2022	NOVA PALMEIRA	REGIME GERAL	R\$ 0,00
TJPB	2022	OLHO D'AGUA	REGIME ESPECIAL	R\$ 12.370.124,59
TJPB	2022	OLIVEDOS	REGIME GERAL	R\$ 0,00
TJPB	2022	OURO VELHO	REGIME ESPECIAL	R\$ 709.256,50
TJPB	2022	PASSAGEM	REGIME GERAL	R\$ 234.758,55
TJPB	2022	PATOS	REGIME ESPECIAL	R\$ 27.084.369,17
TJPB	2022	PAULISTA	REGIME GERAL	R\$ 16.653,97
TJPB	2022	PEDRA BRANCA	REGIME GERAL	R\$ 490.174,11
TJPB	2022	PEDRA LAVRADA	REGIME GERAL	R\$ 0,00
TJPB	2022	PEDRAS DE FOGO	REGIME GERAL	R\$ 926.492,49
TJPB	2022	PIANCO	REGIME ESPECIAL	R\$ 15.492.936,09
TJPB	2022	PILAR	REGIME ESPECIAL	R\$ 0,00
TJPB	2022	PILOES	REGIME ESPECIAL	R\$ 1.132.461,00
TJPB	2022	PILOEZINHOS	REGIME ESPECIAL	R\$ 1.182.093,51
TJPB	2022	PIRIPITUBA	REGIME ESPECIAL	R\$ 961.884,03
TJPB	2022	POCINHOS	REGIME ESPECIAL	R\$ 157.296,29
TJPB	2022	POCO DANTAS	REGIME GERAL	R\$ 28.057,35
TJPB	2022	POMBAL	REGIME GERAL	R\$ 256.865,93
TJPB	2022	PRATA	REGIME ESPECIAL	R\$ 53.433,45
TJPB	2022	PRINCESA ISABEL	REGIME ESPECIAL	R\$ 1.062.675,15

Sigla do Tribunal	Ano de Referência	Ente Devedor	Regime de Pagamento	Dívida Consolidada
TJPB	2022	PUXINANA	REGIME GERAL	R\$ 207.881,01
TJPB	2022	QUEIMADAS	REGIME ESPECIAL	R\$ 1.385.638,03
TJPB	2022	QUIXABA	REGIME GERAL	R\$ 300.374,46
TJPB	2022	REMIGIO	REGIME ESPECIAL	R\$ 7.703.860,24
TJPB	2022	RIACHAO	REGIME GERAL	R\$ 286.608,01
TJPB	2022	RIACHAO DO BACAMARTE	REGIME GERAL	R\$ 1.237.396,94
TJPB	2022	RIACHAO DO POCO	REGIME GERAL	R\$ 140.746,11
TJPB	2022	RIACHO DE SANTO ANTONIO	REGIME GERAL	R\$ 55.601,48
TJPB	2022	RIACHO DOS CAVALOS	REGIME ESPECIAL	R\$ 0,00
TJPB	2022	SALGADINHO	REGIME GERAL	R\$ 0,00
TJPB	2022	SALGADO DE SAO FELIX	REGIME ESPECIAL	R\$ 83.741,74
TJPB	2022	SANTA CECILIA	REGIME GERAL	R\$ 0,00
TJPB	2022	SANTA CRUZ	REGIME ESPECIAL	R\$ 5.962.548,26
TJPB	2022	SANTA HELENA	REGIME ESPECIAL	R\$ 11.455.607,35
TJPB	2022	SANTA INES	REGIME GERAL	R\$ 317.852,49
TJPB	2022	SANTA RITA	REGIME GERAL	R\$ 685.116,82
TJPB	2022	SANTA TEREZINHA	REGIME ESPECIAL	R\$ 654.772,58
TJPB	2022	SANTANA DE MANGUEIRA	REGIME GERAL	R\$ 692.652,84
TJPB	2022	SANTANA DOS GARROTÉS	REGIME ESPECIAL	R\$ 1.073,50
TJPB	2022	SANTO ANDRE	REGIME GERAL	R\$ 96.609,18
TJPB	2022	SAO BENTINHO	REGIME GERAL	R\$ 37.592,49
TJPB	2022	SAO BENTO	REGIME GERAL	R\$ 795.494,05
TJPB	2022	SAO DOMINGOS	REGIME GERAL	R\$ 36.478,81
TJPB	2022	SAO JOAO DO CARIRI	REGIME GERAL	R\$ 72.089,31
TJPB	2022	SAO JOAO DO RIO DO PEIXE	REGIME ESPECIAL	R\$ 147.621,53
TJPB	2022	SAO JOSE DA LAGOA TAPADA	REGIME GERAL	R\$ 132.481,62
TJPB	2022	SAO JOSE DE CAIANA	REGIME ESPECIAL	R\$ 1.014.616,11
TJPB	2022	SAO JOSE DE ESPINHARAS	REGIME GERAL	R\$ 104.460,53
TJPB	2022	SAO JOSE DE PIRANHAS	REGIME ESPECIAL	R\$ 397.706,07
TJPB	2022	SAO JOSE DO BONFIM	REGIME GERAL	R\$ 30.884,17
TJPB	2022	SAO JOSE DO BREJO DO CRUZ	REGIME GERAL	R\$ 0,00
TJPB	2022	SAO JOSE DO SABUGI	REGIME GERAL	R\$ 0,00
TJPB	2022	SAO JOSE DOS CORDEIROS	REGIME GERAL	R\$ 617.559,14
TJPB	2022	SAO MAMEDE	REGIME ESPECIAL	R\$ 802.788,72
TJPB	2022	SAO SEBASTIAO DE LAGOA DE ROCA	REGIME GERAL	R\$ 133.414,49
TJPB	2022	SAO SEBASTIAO DO UMBUZEIRO	REGIME ESPECIAL	R\$ 33.722,51
TJPB	2022	SAO VICENTE DO SERIDO	REGIME ESPECIAL	R\$ 948.660,09
TJPB	2022	SAPE	REGIME ESPECIAL	R\$ 10.773.230,62
TJPB	2022	SERRA BRANCA	REGIME GERAL	R\$ 0,00
TJPB	2022	SERRA DA RAIZ	REGIME ESPECIAL	R\$ 2.317.722,72
TJPB	2022	SERRA GRANDE	REGIME GERAL	R\$ 0,00
TJPB	2022	SERRA REDONDA	REGIME ESPECIAL	R\$ 441.355,99
TJPB	2022	SERRARIA	REGIME ESPECIAL	R\$ 836.441,50
TJPB	2022	SERTAOZINHO	REGIME GERAL	R\$ 1.281.414,30
TJPB	2022	SOBRADO	REGIME GERAL	R\$ 52.858,17
TJPB	2022	SOLANEA	REGIME ESPECIAL	R\$ 2.400.669,14
TJPB	2022	SOLEDADE	REGIME ESPECIAL	R\$ 178.762,91
TJPB	2022	SOSSEGO	REGIME ESPECIAL	R\$ 371.724,33
TJPB	2022	SOUSA	REGIME ESPECIAL	R\$ 22.378.537,23
TJPB	2022	SUME	REGIME ESPECIAL	R\$ 45.220,14
TJPB	2022	TACIMA	REGIME ESPECIAL	R\$ 1.291.561,98
TJPB	2022	TAPEROA	REGIME ESPECIAL	R\$ 2.001.349,75
TJPB	2022	TAVARES	REGIME ESPECIAL	R\$ 331.183,68
TJPB	2022	TEIXEIRA	REGIME ESPECIAL	R\$ 153.468,88
TJPB	2022	TRIUNFO	REGIME ESPECIAL	R\$ 1.260.455,42
TJPB	2022	UIRAUNA	REGIME ESPECIAL	R\$ 1.685.184,06
TJPB	2022	UMBUZEIRO	REGIME ESPECIAL	R\$ 1.087.156,18
TJPB	2022	VARZEA	REGIME GERAL	R\$ 0,00
TJPB	2022	VIEIROPOLIS	REGIME GERAL	R\$ 1.668.409,40



Estado da Paraíba  
Poder Executivo

Prefeitura Municipal de Varzea

Lei nº 4.320/64 (NBC T 16.6)

C.N.P.J.: 08.884.066/0001-01

DEZEMBRO/2022

Rua

Demonstrações Contábeis Aplicadas ao Setor Público - DCASP

ANEXO 12 - Balanço Orçamentário - DCASP

**Demonstrativo Consolidado**

QUADRO PRINCIPAL

<u>RECEITAS ORÇAMENTÁRIAS</u>	PREVISÃO RECEITA (a)	PREVISÃO ATUALIZADA (b)	RECEITAS REALIZADAS (c)	SALDO d= (c-b)
Receitas Correntes (I)	20.978.000,00	24.258.830,35	20.669.225,50	-3.589.604,85
Impostos, Taxas e Contribuições de Melhoria	467.000,00	588.818,53	533.215,05	-55.603,48
Receita de Contribuições	131.300,00	140.000,60	140.000,60	
Receita Patrimonial	51.300,00	477.415,27	457.222,22	-20.193,05
Receita Agropecuária				
Receita Industrial				
Receita de Serviços	2.300,00	15.601,50	14.701,50	-900,00
Transferências Correntes	20.306.100,00	23.016.467,44	19.518.559,12	-3.497.908,32
Outras Receitas Correntes	20.000,00	20.527,01	5.527,01	-15.000,00
Receitas de Capital (II)	4.108.719,00	4.474.118,32	2.003.167,76	-2.470.950,56
Operações de Crédito				
Alienação de Bens	62.900,00	62.900,00		-62.900,00
Amortização de Empréstimos				
Transferências de Capital	4.045.819,00	4.411.218,32	2.003.167,76	-2.408.050,56
Outras Receitas de Capital				
<b>SUBTOTAL DAS RECEITAS (III) = (I + II)</b>	<b>25.086.719,00</b>	<b>28.732.948,67</b>	<b>22.672.393,26</b>	<b>-6.060.555,41</b>
Operações de Crédito/ Refinanciamento (IV)				
Operações de Crédito Internas				
Mobiliária				
Contratual				
Operações de Crédito Externa				
Mobiliária				
Contratual				
<b>SUBTOTAL COM REFINANCIAMENTO (V) = (III + IV)</b>	<b>25.086.719,00</b>	<b>28.732.948,67</b>	<b>22.672.393,26</b>	<b>-6.060.555,41</b>
Déficit (VI)				
<b>TOTAL (VII) = (V + VI)</b>	<b>25.086.719,00</b>	<b>28.732.948,67</b>	<b>22.672.393,26</b>	<b>-6.060.555,41</b>
Saldos de Exercícios Anteriores				
Recursos Arrecadados em Exercícios Anteriores				
Superávit Financeiro				
Reabertura de Créditos Adicionais				



Estado da Paraíba  
Poder Executivo

**Prefeitura Municipal de Varzea**

C.N.P.J.: 08.884.066/0001-01

Rua

DEZEMBRO/2022

**Demonstrações Contábeis Aplicadas ao Setor Público - DCASP**

ANEXO 12 - Balanço Orçamentário - DCASP

**Demonstrativo Consolidado**

<b>DESPESAS ORÇAMENTÁRIAS</b>	<b>DOTAÇÃO INICIAL</b>	<b>DOTAÇÃO ATUALIZADA</b>	<b>DESPESAS EMPENHADAS</b>	<b>DESPESAS LIQUIDADAS</b>	<b>DESPESAS PAGAS</b>	<b>SALDO DA DOTAÇÃO</b>
	(e)	(f)	(g)	(h)	(i)	(j) = (f-g)
Despesas Correntes	18.565.390,00	19.464.411,90	17.981.310,20	17.981.310,20	17.851.495,65	1.483.101,70
Juros e Encargos da Dívida	7.900,00	3.865,00	0,00	0,00	0,00	3.865,00
Pessoal e Encargos Sociais	11.138.948,00	11.237.281,57	10.889.539,72	10.889.539,72	10.759.725,17	347.741,85
Outras Despesas Correntes	7.418.542,00	8.223.265,33	7.091.770,48	7.091.770,48	7.091.770,48	1.131.494,85
Despesas de Capital	6.311.549,00	5.412.527,10	3.748.699,59	3.748.699,59	3.748.699,59	1.663.827,51
Inversões Financeiras	36.300,00	65.201,00	60.000,00	60.000,00	60.000,00	5.201,00
Investimentos	5.806.749,00	4.971.311,10	3.319.402,88	3.319.402,88	3.319.402,88	1.651.908,22
Amortização da Dívida	468.500,00	376.015,00	369.296,71	369.296,71	369.296,71	6.718,29
Reserva de Contingência	209.780,00	209.780,00	0,00	0,00	0,00	209.780,00
Reserva de Contingência	209.780,00	209.780,00	0,00	0,00	0,00	209.780,00
<b>SUBTOTAL DAS DESPESAS</b>	<b>25.086.719,00</b>	<b>25.086.719,00</b>	<b>21.730.009,79</b>	<b>21.730.009,79</b>	<b>21.600.195,24</b>	<b>3.356.709,21</b>
<b>AMORTIZAÇÃO DA DÍVIDA/ REFINANCIAMENTO (VII)</b>						
Amortização da Dívida Interna						
Dívida Mobiliária						
Outras Dívidas						
Amortização da Dívida Externa						
Dívida Mobiliária						
Outras Dívidas						
<b>SUBTOTAL COM REFINANCIAMENTO (VIII) = (VI+VII)</b>						
<b>SUPERÁVIT (IX)</b>			942.383,47			
<b>TOTAL (X) = (VII + IX)</b>	<b>25.086.719,00</b>	<b>25.086.719,00</b>	<b>22.672.393,26</b>	<b>21.730.009,79</b>	<b>21.600.195,24</b>	<b>2.414.325,74</b>





Estado da Paraíba  
Poder Executivo

**Prefeitura Municipal de Varzea**

C.N.P.J.: 08.884.066/0001-01

Rua

DEZEMBRO/2022

**Demonstrações Contábeis Aplicadas ao Setor Público - DCASP**

ANEXO 12 - Balanço Orçamentário - DCASP

**Demonstrativo Consolidado**

QUADRO DA EXECUÇÃO DOS RESTOS A PAGAR NÃO PROCESSADOS:

	INSCRITOS		LIQUIDADOS	PAGOS	CANCELADOS	SALDO
	EM EXERCÍCIOS ANTERIORES	EM 31 DE DEZEMBRO DO EXERCÍCIO ANTERIOR				
	(a)	(b)	(c)	(d)	(e)	(f)=(a+b-c-e)
Despesas Correntes	54.013,55	0,00	0,00	0,00	0,00	54.013,55
Pessoal e Encargos Sociais	54.003,55	0,00	0,00	0,00	0,00	54.003,55
Juros e Encargos da Dívida	0,00	0,00	0,00	0,00	0,00	0,00
Outras Despesas Correntes	10,00	0,00	0,00	0,00	0,00	10,00
Despesas de Capital	0,00	0,00	0,00	0,00	0,00	0,00
Investimentos	0,00	0,00	0,00	0,00	0,00	0,00
Inversões Financeiras	0,00	0,00	0,00	0,00	0,00	0,00
Amortização da Dívida	0,00	0,00	0,00	0,00	0,00	0,00
Reserva de Contingência	0,00	0,00	0,00	0,00	0,00	0,00
Reserva de Contingência	0,00	0,00	0,00	0,00	0,00	0,00
<b>TOTAL</b>	<b>54.013,55</b>	<b>0,00</b>	<b>0,00</b>	<b>0,00</b>	<b>0,00</b>	<b>54.013,55</b>

QUADRO DA EXECUÇÃO DOS RESTOS A PAGAR PROCESSADOS

	INSCRITOS		PAGOS	CANCELADOS	SALDO
	EM EXERCÍCIOS ANTERIORES	EM 31 DE DEZEMBRO DO EXERCÍCIO ANTERIOR			
	(a)	(b)	(c)	(d)	(e)=(a+b-c-d)
Despesas Correntes	104.407,51	13.631,64	13.631,60	0,00	104.407,55
Pessoal e Encargos Sociais	99.907,51	0,04	0,00	0,00	99.907,55
Juros e Encargos da Dívida	0,00	0,00	0,00	0,00	0,00
Outras Despesas Correntes	4.500,00	13.631,60	13.631,60	0,00	4.500,00
Despesas de Capital	0,60	0,00	0,00	0,00	0,60
Investimentos	0,60	0,00	0,00	0,00	0,60
Inversões Financeiras	0,00	0,00	0,00	0,00	0,00
Amortização da Dívida	0,00	0,00	0,00	0,00	0,00
Reserva de Contingência	0,00	0,00	0,00	0,00	0,00
Reserva de Contingência	0,00	0,00	0,00	0,00	0,00
<b>TOTAL</b>	<b>104.408,11</b>	<b>13.631,64</b>	<b>13.631,60</b>	<b>0,00</b>	<b>104.408,15</b>

Entidades Consolidadas: Câmara Municipal de Varzea e Prefeitura Municipal de Varzea



Estado da Paraíba  
Poder Executivo

**Prefeitura Municipal de Varzea**

C.N.P.J.: 08.884.066/0001-01

Rua

DEZEMBRO/2022

**Demonstrações Contábeis Aplicadas ao Setor Público - DCASP**

ANEXO 13 - Balanço Financeiro - DCASP

Demonstrativo Consolidado

**INGRESSOS**

	Exercício Atual	Exercício Anterior
<b>Receita Orçamentária (I)</b>	<b>22.672.393,26</b>	<b>17.325.919,85</b>
Ordinária	17.933.300,39	14.581.690,75
Vinculada	7.931.954,91	5.375.493,49
FUNDEB	2.562.232,07	2.349.021,83
SUS	1.705.110,58	1.553.970,45
FNDE	721.332,91	725.931,35
FNAS	510.286,45	135.152,06
Demais Recursos de Transferência	490.773,56	218.233,53
Previdenciários	0,00	0,00
Convênios	1.747.980,18	234.609,41
Serviços	0,00	0,00
Outros Recursos	194.239,16	133.134,34
(-) Deduções da Receita Orçamentária	(3.192.862,04)	(2.631.264,39)
<b>TRANSFERÊNCIAS FINANCEIRAS RECEBIDAS (II)</b>	<b>1.022.400,00</b>	<b>778.941,82</b>
Transferências Recebidas para a Execução Orçamentária	1.022.400,00	778.941,82
Transferências Recebidas Independentes de Execução Orçamentária	0,00	0,00
Transferências Recebidas para Aportes de recursos para o RPPS	0,00	0,00
Transferências Recebidas para Aportes de recursos para o RGPS	0,00	0,00
<b>RECEBIMENTOS EXTRA-ORÇAMENTÁRIOS (III)</b>	<b>1.944.350,84</b>	<b>1.495.803,52</b>
Inscrição de Restos a Pagar Não Processados	0,00	0,00
Inscrição de Restos a Pagar Processados	129.814,55	13.631,64
Depósitos Restituíveis e Valores Vinculados	569.003,15	1.333.974,70
Outros Recebimentos Extraorçamentários	1.245.533,14	148.197,18
<b>SALDO EM ESPÉCIE DO EXERCÍCIO ANTERIOR (IV)</b>	<b>962.299,71</b>	<b>1.290.286,96</b>
Caixa e Equivalentes de Caixa	962.299,71	1.290.286,96
Depósitos Restituíveis e Valores Vinculados		
<b>TOTAL (V) = (I + II + III + IV)</b>	<b>26.601.443,81</b>	<b>20.890.952,15</b>



Estado da Paraíba  
Poder Executivo

**Prefeitura Municipal de Varzea**

C.N.P.J.: 08.884.066/0001-01

Rua

DEZEMBRO/2022

**Demonstrações Contábeis Aplicadas ao Setor Público - DCASP**

ANEXO 13 - Balanço Financeiro - DCASP

Demonstrativo Consolidado

**DISPÊNDIOS**

	Exercício	Exercício Anterior
<b><u>Despesa Orçamentária (VI)</u></b>	<b>21.730.009,79</b>	<b>17.111.974,09</b>
Ordinária	13.823.139,64	11.690.748,66
Vinculada	7.906.870,15	5.421.225,43
FUNDEB	2.745.430,78	2.221.775,72
SUS	1.445.263,64	1.864.588,73
FNDE	1.848.107,77	499.882,35
FNAS	208.154,82	209.757,67
Demais Recursos de Transferência	503.074,36	236.944,19
Previdenciários	0,00	0,00
Convênios	1.151.215,72	369.381,00
Serviços	0,00	0,00
Outros Recursos	5.623,06	3.409,01
<b><u>TRANSFERÊNCIAS FINANCEIRAS CONCEDIDAS (VII)</u></b>	<b>1.022.400,00</b>	<b>778.922,52</b>
Transferências Concedidas para a Execução Orçamentária	1.022.400,00	778.922,52
Transferências Concedidas Independentes de Execução Orçamentária	0,00	0,00
Transferências Concedidas para Aportes de recursos para o RPPS	0,00	0,00
Transferências Concedidas para Aportes de recursos para o RGPS	0,00	0,00
<b><u>PAGAMENTOS EXTRA-ORÇAMENTÁRIOS (VIII)</u></b>	<b>1.808.181,55</b>	<b>2.037.755,83</b>
Pagamentos de Restos a Pagar Não Processados	0,00	4.500,00
Pagamentos de Restos a Pagar Processados	13.631,60	568.574,37
Depósitos Restituíveis e Valores Vinculados	550.071,90	1.339.452,99
Outras Movimentações Extra-Orçamentárias	1.244.478,05	125.228,47
<b><u>SALDO EM ESPÉCIE P/O EXERCÍCIO SEGUINTE (IX)</u></b>	<b>2.040.852,47</b>	<b>962.299,71</b>
Caixa e Equivalentes de Caixa	2.040.852,47	962.299,71
Depósitos Restituíveis e Valores Vinculados		
<b>TOTAL (X) = (VI + VII + VIII + IX)</b>	<b>26.601.443,81</b>	<b>20.890.952,15</b>

Entidades Consolidadas: Câmara Municipal de Varzea e Prefeitura Municipal de Varzea



Estado da Paraíba  
Poder Executivo

Prefeitura Municipal de Varzea

C.N.P.J.: 08.884.066/0001-01

DEZEMBRO/2022

Balancos Gerais

Rua

Demonstrações Contábeis Aplicadas ao Setor Público - DCASP

Demonstrativo Consolidado

ANEXO 14 - Balanço Patrimonial - DCASP

EXERCÍCIO: 2022

PERÍODO (MÊS): DEZEMBRO

DATA EMISSÃO: 23/03/2023 14:29:18

PÁGINA: 1 of 6

BALANÇO PATRIMONIAL

QUADRO PRINCIPAL

ATIVO	ISF: "F/P"	Exercíci Atual	Exercíci Anterior
<b>ATIVO CIRCULANTE</b>			
CAIXA E EQUIVALENTES DE CAIXA		2.040.852,47	962.299,71
Caixa e Equivalentes de Caixa Em Moeda Nacional	F	2.040.852,47	962.299,71
Caixa e Equivalentes de Caixa Em Moeda Estrangeira		0,00	0,00
CRÉDITOS A CURTO PRAZO		90.924,61	90.924,61
Créditos Tributários a Receber		0,00	0,00
Cientes		0,00	0,00
Créditos de Transferências a Receber	P	90.924,61	90.924,61
Empréstimos e Financiamentos Concedidos		0,00	0,00
Dívida Ativa Tributária		0,00	0,00
Dívida Ativa Não Tributária		0,00	0,00
(-) Ajuste de Perdas de Créditos a Curto Prazo		0,00	0,00
DEMAIS CRÉDITOS E VALORES A CURTO PRAZO		242.338,71	229.447,90
Adiantamentos Concedidos		0,00	0,00
Tributos a Recuperar/compensar		0,00	0,00
Créditos a Receber Por Descentralização da Prestação de		0,00	0,00
Créditos Por Danos ao Patrimônio		0,00	0,00
Depósitos Restituíveis e Valores Vinculados	F	21.798,75	21.798,75
Outros Créditos a Receber e Valores a Curto Prazo	F	220.539,96	207.649,15
(-) Ajuste de Perdas de Demais Créditos e Valores a Curto		0,00	0,00
INVESTIMENTOS E APLICAÇÕES TEMPORÁRIAS A CURTO		0,00	0,00
Titulos e Valores Mobiliários		0,00	0,00
Aplicação Temporária Em Metais Preciosos		0,00	0,00
Aplicações Em Segmento de Imóveis		0,00	0,00
(-) Ajuste de Perdas de Investimentos e Aplicações Tempo		0,00	0,00
ESTOQUES		0,00	0,00
Mercadorias Para Venda		0,00	0,00
Produtos e Serviços Acabados		0,00	0,00
Produtos e Serviços Em Elaboração		0,00	0,00
Matérias-primas		0,00	0,00
Materiais Em Transitio		0,00	0,00
Almoxarifado		0,00	0,00
Outros Estoques		0,00	0,00
(-) Ajuste de Perdas de Estoques		0,00	0,00
VARIAÇÕES PATRIMONIAIS DIMINUTIVAS PAGAS ANTECI		0,00	0,00
Premios de Seguros a Apropriar		0,00	0,00
Vpd Financeiras a Apropriar		0,00	0,00
Assinaturas e Anuidades a Apropriar		0,00	0,00
Alugueis Pagos a Apropriar		0,00	0,00
Tributos Pagos a Apropriar		0,00	0,00
Contribuições Confederativas a Apropriar		0,00	0,00
Benefícios a Pessoal a Apropriar		0,00	0,00
Demais Vpd a Apropriar		0,00	0,00
<b>TOTAL DO ATIVO CIRCULANTE</b>		<b>2.374.115,79</b>	<b>1.282.672,22</b>
<b>ATIVO NÃO CIRCULANTE</b>			
ATIVO REALIZÁVEL A LONGO PRAZO		146.470,17	144.485,46
Créditos a Longo Prazo	P	73.431,70	71.446,99
Demais Créditos e Valores a Longo Prazo	P	73.038,47	73.038,47
Investimentos e Aplicações Temporárias a Longo Prazo		0,00	0,00
Estoques		0,00	0,00
Variações Patrimoniais Diminutivas Pagas Antecipadament		0,00	0,00
INVESTIMENTOS		0,00	0,00
Participações Permanentes		0,00	0,00
Propriedades Para Investimento		0,00	0,00
Investimentos do Rpps de Longo Prazo		0,00	0,00
Demais Investimentos Permanentes		0,00	0,00
(-) Depreciação Acumulada de Investimentos		0,00	0,00
(-) Redução ao Valor Recuperável de Investimentos		0,00	0,00
IMOBILIZADO		13.314.054,56	10.161.974,90
Bens Móveis	P	3.859.300,75	3.539.316,05
Bens Imóveis	P	9.454.753,81	6.622.658,85
(-) Depreciação, Exaustão e Amortização Acumuladas		0,00	0,00
(-) Redução ao Valor Recuperável de Imobilizado		0,00	0,00
INTANGÍVEL		0,00	0,00
Softwares		0,00	0,00
Marcas, Direitos e Patentes Industriais		0,00	0,00
Direito de Uso de Imóveis		0,00	0,00
(-) Amortização Acumulada		0,00	0,00
(-) Redução ao Valor Recuperável de Intangível		0,00	0,00
DIFERIDO		0,00	0,00
Gastos de Implantação e Pré-operacionais		0,00	0,00
Gastos de Reorganização		0,00	0,00





Estado da Paraíba  
Poder Executivo

**Prefeitura Municipal de Varzea**

C.N.P.J.: 08.884.066/0001-01

Rua

DEZEMBRO/2022

**Demonstrações Contábeis Aplicadas ao Setor Público - DCASP**

Demonstrativo Consolidado

ANEXO 14 - Balanço Patrimonial - DCASP

**EXERCÍCIO:** 2022      **PERÍODO (MÊS):** DEZEMBRO      **DATA EMISSÃO:** 23/03/2023 14:29:18      **PÁGINA:** 2 of 6

<b>ATIVO NÃO CIRCULANTE</b>			
DIFERIDO		0,00	0,00
(-) Amortização Acumulada		0,00	0,00
<b>TOTAL DO ATIVO NÃO CIRCULANTE</b>		<b>13.460.524,73</b>	<b>10.306.460,36</b>
<b>TOTAL DO ATIVO</b>		<b>15.834.640,52</b>	<b>11.589.132,58</b>
<b>PASSIVO</b>			
	ISF: "F/P"	Exercíci Atual	Exercíci Anterio
<b>PASSIVO CIRCULANTE</b>			
Obrigações Trabalhistas, Previdenciárias e Assistenciais a Pagar a Curto Prazo	F	229.722,10	99.907,55
Empréstimos e Financiamentos a Curto Prazo		0,00	0,00
Fornecedores e Contas a Pagar a Curto Prazo	F	4.500,60	18.132,20
Obrigações Fiscais a Curto Prazo		0,00	0,00
Obrigações de Repartição a Outros Entes		0,00	0,00
Provisões a Curto Prazo		0,00	0,00
Demais Obrigações a Curto Prazo	F	288.528,04	255.650,89
<b>TOTAL DO PASSIVO CIRCULANTE</b>		<b>522.750,74</b>	<b>373.690,64</b>
<b>PASSIVO NAO-CIRCULANTE</b>			
Obrigações Trabalhistas, Previdenciárias e Assistenciais a Pagar a Longo Prazo	P	3.326.857,23	1.320.468,00
Empréstimos e Financiamentos a Longo Prazo		0,00	0,00
Fornecedores a Longo Prazo		0,00	0,00
Obrigações Fiscais a Longo Prazo		0,00	0,00
Provisões a Longo Prazo		0,00	0,00
Demais Obrigações a Longo Prazo		0,00	0,00
Resultado Diferido		0,00	0,00
<b>TOTAL DO PASSIVO NAO-CIRCULANTE</b>		<b>3.326.857,23</b>	<b>1.320.468,00</b>
<b>TOTAL DOPASSIVO</b>		<b>3.849.607,97</b>	<b>1.694.158,64</b>
<b>PATRIMÔNIO LIQUIDO</b>			
	ISF: "F/P"	Exercíci Atual	Exercíci Anterio
<b>PATRIMÔNIO LIQUIDO</b>			
Patrimônio Social e Capital Social		0,00	0,00
Adiantamento Para Futuro Aumento de Capital		0,00	0,00
Reservas de Capital		0,00	0,00
Ajustes de Avaliação Patrimonial		0,00	0,00
Reservas de Lucros		0,00	0,00
Demais Reservas		0,00	0,00
Resultados Acumulados		11.985.032,55	9.894.973,94
(-) Ações/cotas Em Tesouraria		0,00	0,00
<b>TOTAL DO PATRIMÔNIO LIQUIDO</b>		<b>11.985.032,55</b>	<b>9.894.973,94</b>
<b>TOTAL DOPATRIMÔNIO LIQUIDO</b>		<b>11.985.032,55</b>	<b>9.894.973,94</b>
<b>TOTAL DO PASSIVO E PATRIMONIO LIQUIDO</b>		<b>15.834.640,52</b>	<b>11.589.132,58</b>



Estado da Paraíba  
Poder Executivo

**Prefeitura Municipal de Varzea**

C.N.P.J.: 08.884.066/0001-01

Rua

DEZEMBRO/2022

**Demonstrações Contábeis Aplicadas ao Setor Público - DCASP**

Demonstrativo Consolidado

ANEXO 14 - Balanço Patrimonial - DCASP

**EXERCÍCIO:** 2022

**PERÍODO (MÊS):** DEZEMBRO

**DATA EMISSÃO:** 23/03/2023 14:29:18

**PÁGINA:** 3 of 6

**QUADRO DOS ATIVOS E PASSIVOS FINANCEIROS E PERMANENTES**

(Lei nº 4.320/1964)

	<b>Exercíci Atual</b>	<b>Exercíci Anterio</b>
<b>ATIVO (I)</b>		
<b>ATIVO FINANCEIRO</b>	<b>R\$ 2.283.191,18</b>	<b>R\$ 1.191.747,61</b>
Ativo Circulante - Financeiro	R\$ 2.283.191,18	R\$ 1.191.747,61
Ativo Não Circulante - Financeiro	R\$ 0,00	R\$ 0,00
<b>ATIVO PERMANENTE</b>	<b>R\$ 13.551.449,34</b>	<b>R\$ 10.397.384,97</b>
Ativo Circulante - Permanente	R\$ 90.924,61	R\$ 90.924,61
Ativo Não Circulante - Permanente	R\$ 13.460.524,73	R\$ 10.306.460,36
<b>TOTAL DO ATIVO</b>	<b><u>15.834.640,52</u></b>	<b><u>11.589.132,58</u></b>
<b>PASSIVO (II)</b>		
<b>PASSIVO FINANCEIRO</b>	<b>R\$ 576.764,29</b>	<b>R\$ 427.704,19</b>
Passivo Circulante - Financeiro	R\$ 522.750,74	R\$ 373.690,64
Passivo Não Circulante - Financeiro	R\$ 0,00	R\$ 0,00
RP Não Processados a Liquidar	R\$ 54.013,55	R\$ 54.013,55
RP Não Processados a Liquidar- Insc. no Exercício	R\$ 0,00	R\$ 0,00
<b>PASSIVO PERMANENTE</b>	<b>R\$ 3.326.857,23</b>	<b>R\$ 1.320.468,00</b>
Passivo Circulante - Permanente	R\$ 0,00	R\$ 0,00
Passivo Não Circulante - Permanente	R\$ 3.326.857,23	R\$ 1.320.468,00
<b>TOTAL DO PASSIVO</b>	<b><u>3.903.621,52</u></b>	<b><u>1.748.172,19</u></b>
<b>SALDO PATRIMONIAL (III) = (I - II)</b>	<b><u>11.931.019,00</u></b>	<b><u>9.840.960,39</u></b>



Estado da Paraíba  
Poder Executivo

**Prefeitura Municipal de Varzea**

C.N.P.J.: 08.884.066/0001-01

Rua

DEZEMBRO/2022

**Demonstrações Contábeis Aplicadas ao Setor Público - DCASP**

Demonstrativo Consolidado

ANEXO 14 - Balanço Patrimonial - DCASP

**EXERCÍCIO:** 2022

**PERÍODO (MÊS):** DEZEMBRO

**DATA EMISSÃO:** 23/03/2023 14:29:18

**PÁGINA:** 4 of 6

**QUADRO DAS CONTAS DE COMPENSAÇÃO**

(Lei nº 4.320/1964)

	Exercíci Atual	Exercíci Anterio
<b>Atos Potenciais Ativos</b>		
<b>GARANTIAS E CONTRAGARANTIAS RECEBIDAS</b>		
<b>DIREITOS CONVENIADOS E OUTROS INSTRUMENTOS</b>		
<b>DIREITOS CONTRATUAIS</b>		
<b>OUTROS ATOS POTENCIAIS ATIVOS</b>		
<b>Total dos Atos Potenciais Ativos</b>	<b>0,00</b>	<b>0,00</b>
<b>Atos Potenciais Passivos</b>		
<b>GARANTIAS E CONTRAGARANTIAS CONCEDIDAS</b>		
<b>OBRIGAÇÕES CONVENIADAS E OUTROS</b>		
<b>OBRIGAÇÕES CONTRATUAIS</b>	<b>3.454.157,86</b>	<b>219.481,65</b>
<b>OUTROS ATOS POTENCIAIS PASSIVOS</b>		
<b>Total dos Atos Potenciais Passivos</b>	<b>3.454.157,86</b>	<b>219.481,65</b>



Estado da Paraíba  
Poder Executivo

**Prefeitura Municipal de Varzea**

C.N.P.J.: 08.884.066/0001-01

Rua

DEZEMBRO/2022

**Demonstrações Contábeis Aplicadas ao Setor Público - DCASP**

Demonstrativo Consolidado

ANEXO 14 - Balanço Patrimonial - DCASP

EXERCÍCIO: 2022

PERÍODO (MÊS): DEZEMBRO

DATA EMISSÃO: 23/03/2023 14:29:18

PÁGINA: 5 of 6

**QUADRO DO SUPERÁVIT / DÉFICIT FINANCEIRO**  
**(Lei nº 4.320/1964)**

	<b>Exercício Atual</b>	<b>Exercício Anterior</b>
<b>ORDINÁRIA</b>	<b>959.249,15</b>	<b>(6.350,55)</b>
500 - Recursos não Vinculados de Impostos	910.948,16	(6.350,55)
501 - Outros Recursos não Vinculados	48.300,99	0,00
<b>VINCULADA</b>	<b>747.177,74</b>	<b>770.393,97</b>
540 - Transferências do FUNDEB - Impostos e Transferências de Impostos	(78.606,56)	126.635,21
541 - Transferências do FUNDEB - Complementação da União - VAAF	22.043,06	0,00
550 - Transferência do Salário - Educação	487,07	9.250,49
552 - Transferências de Recursos do FNDE referentes ao Programa Nacional de Alimentação Escolar (PNAE)	4.398,89	1.353,41
553 - Transferências de Recursos do FNDE Referentes ao Programa Nacional de Apoio ao Transporte Escolar (PNATE)	1.447,36	5.198,40
569 - Outras Transferências de Recursos do FNDE	(1.047.448,11)	69.857,77
571 - Transferências do Estado referentes a Convênios e Instrumentos Congêneres vinculados á Educação	66.074,20	25.440,52
600 - Transferências Fundo a Fundo de Recursos do SUS provenientes do Governo Federal - Bloco de Manutenção das Ações e Serviços Públicos	215.915,55	34.600,18
601 - Transferências Fundo a Fundo de Recursos do SUS provenientes do Governo Federal - Bloco de Estruturação da Rede de Serviços Públicos	154.992,43	139.953,57
602 - Transferências Fundo a Fundo de Recursos do SUS provenientes do Governo Federal - Bloco de Manutenção das Ações e Serviços Públicos	62.460,71	0,00
621 - Transferências Fundo a Fundo de Recursos do SUS provenientes do Governo Estadual	1.285,25	253,25
631 - Transferências do Governo Federal referentes a Convênios e Instrumentos Congêneres vinculados á Saúde	169.379,37	0,00
660 - Transferência de Recursos do Fundo Nacional de Assistência Social - FNAS	218.751,71	52.557,83
661 - Transferência de Recursos dos Fundos Estaduais de Assistência Social	31.707,32	0,00
669 - Outros Recursos Vinculados á Assistência Social	136.267,25	32.036,82
700 - Outras Transferências de Convênios ou Instrumentos Congêneres da União	664.498,65	44.593,35
701 - Outras Transferências de Convênios ou Instrumentos Congêneres dos Estados	(2.426,43)	230.727,46
704 - Transferência da União Referente a Royalties do Petróleo e Gás Natural	6.007,49	18.789,27
707 - Transferências da União - inciso I do art. 5º da Lei Complementar 173/2020	5.482,70	5.001,72
750 - Recursos da Contribuição de Intervenção no Domínio Econômico - CIDE	662,82	348,31
751 - Recursos da Contribuição para o Custeio do Serviço de Iluminação Pública - COSIP	140.000,60	0,00
869 - Outros Recursos Extraorçamentários	(26.202,99)	(26.202,99)
899 - Outros Recursos Vinculados	(0,60)	(0,60)
<b>TOTAL</b>	<b>1.706.426,89</b>	<b>764.043,42</b>





Estado da Paraíba  
Poder Executivo

**Prefeitura Municipal de Varzea**

C.N.P.J.: 08.884.066/0001-01

Rua

DEZEMBRO/2022

**Demonstrações Contábeis Aplicadas ao Setor Público - DCASP**

Demonstrativo Consolidado

ANEXO 14 - Balanço Patrimonial - DCASP

**EXERCÍCIO:** 2022

**PERÍODO (MÊS):** DEZEMBRO

**DATA EMISSÃO:** 23/03/2023 14:29:18

**PÁGINA:** 6 of 6

Entidades Consolidadas: Câmara Municipal de Varzea e Prefeitura Municipal de Varzea



Estado da Paraíba  
Poder Executivo

Prefeitura Municipal de Varzea

C.N.P.J.: 08.884.066/0001-01

DEZEMBRO/2022

Lei nº 4.320/64 (NBC T 16.6)

Rua

**Demonstrações Contábeis Aplicadas ao Setor Público - DCASP**

ANEXO 15 - Demonstração das Variações Patrimoniais - ANALÍTICO - DCASP

### Demonstração das Variações Patrimoniais - Modelo Analítico

	Exercício Atual	Exercício Anterior
Nota	31/12/2022	31/12/2021
<b>Variações Patrimoniais Aumentativas</b>		
Impostos, Taxas e Contribuições de Melhoria		
Impostos	517.139,00	416.569,04
Taxas	16.076,05	15.033,61
Contribuições de Melhoria	0,00	0,00
Contribuições		
Contribuições sociais	0,00	0,00
Contribuições de Intervenção no Domínio Econômico	0,00	0,00
Contribuição de Iluminação Pública	140.000,60	129.429,87
Contribuições de Interesse das Categorias Profissionais	0,00	0,00
Exploração e Venda de Bens, Serviços e Direitos		
Vendas de Mercadorias	0,00	0,00
Vendas de Produtos	0,00	0,00
Variações Patrimoniais Aumentativas Financeiras		
Juros e Encargos de Empréstimos e Financiamentos Concedidos	0,00	0,00
Juros e Encargos de Mora	0,00	0,00
Variações Monetárias e Cambiais	0,00	0,00
Descontos Financeiros Obtidos	0,00	0,00
Remuneração de Depósitos Bancários e Aplicações Financeiras	457.222,22	39.447,45
Aportes do Banco Central	0,00	0,00
Outras Variações Patrimoniais Aumentativas – Financeiras	0,00	0,00
Transferências e Delegações Recebidas		
Transferências Intragovernamentais	1.022.400,00	778.941,82
Transferências Intergovernamentais	20.361.948,70	14.123.066,77
Transferências das Instituições Privadas	0,00	0,00
Transferências das Instituições Multigovernamentais	0,00	2.345.203,11
Transferências de Consórcios Públicos	0,00	0,00
Transferências do Exterior	0,00	0,00
Execução Orçamentária Delegada de Entes	0,00	0,00
Transferências de Pessoas Físicas	0,00	0,00
Outras Transferências e Delegações Recebidas	0,00	0,00
Valorização e Ganhos com Ativos e Desinc. de Passivos		
Reavaliação de Ativos	0,00	0,00
Ganhos com Alienação	0,00	0,00
Ganhos com Incorporação de Ativos	1.984,71	37.740,81
Desincorporação de Passivos	0,00	(4.906,48)
Reversão de Redução ao Valor Recuperável	0,00	0,00
Outras Variações Patrimoniais Aumentativas		
Variações Patrimoniais Aumentativas a classificar	0,00	0,00
Resultado Positivo de Participações	0,00	0,00
Operações da Autoridade Monetária	0,00	0,00
Reversão de Provisões e Ajustes para Perdas	0,00	0,00
Diversas Variações Patrimoniais Aumentativas	3.285.441,14	257.170,00
<b>Total das Variações Patrimoniais Aumentativas (I)</b>	<b>25.802.212,42</b>	<b>18.137.696,00</b>
<b>Variações Patrimoniais Diminutivas</b>		
Pessoal e Encargos		
Remuneração a Pessoal	8.873.136,91	7.934.733,11
Encargos Patronais	1.874.242,24	1.703.951,04
Benefícios a Pessoal	0,00	0,00
Outras Variações Patrimoniais Diminutivas - Pessoal e Encargos	0,00	0,00



Estado da Paraíba  
Poder Executivo

**Prefeitura Municipal de Varzea**

C.N.P.J.: 08.884.066/0001-01

Rua

DEZEMBRO/2022

**Demonstrações Contábeis Aplicadas ao Setor Público - DCASP**

ANEXO 15 - Demonstração das Variações Patrimoniais - ANALÍTICO - DCASP

**Demonstração das Variações Patrimoniais - Modelo Analítico**

Nota	Exercício Atual 31/12/2022	Exercício Anterior 31/12/2021
Benefícios Previdenciários e Assistenciais		
Aposentadorias e Reformas	0,00	0,00
Pensões	0,00	0,00
Benefícios de Prestação Continuada	0,00	0,00
Benefícios Eventuais	0,00	0,00
Políticas Públicas de Transferência de Renda	0,00	0,00
Outros Benefícios Previdenciários e Assistenciais	157.550,00	97.800,00
Uso de Bens, Serviços e Consumo de Capital Fixo		
Uso de Material de Consumo	3.595.647,07	2.506.806,19
Serviços	3.112.988,09	2.394.206,63
Depreciação, Amortização e Exaustão	0,00	0,00
Variações Patrimoniais Diminutivas Financeiras		
Juros e Encargos de Empréstimos e Financiamentos Obtidos	0,00	0,00
Juros e Encargos de Mora	241,35	0,00
Variações Monetárias e Cambiais	0,00	0,00
Descontos Financeiros Concedidos	0,00	0,00
Aportes ao Banco Central	0,00	0,00
Outras Variações Patrimoniais Diminutivas – Financeiras	253.762,63	140.746,48
Transferências e Delegações Concedidas		
Transferências Intragovernamentais	1.022.400,00	778.922,52
Transferências Intergovernamentais	2.105.434,45	0,00
Transferências a Instituições Privadas	0,00	0,00
Transferências a Instituições Multigovernamentais	0,00	0,00
Transferências a Consórcios Públicos	0,00	0,00
Transferências ao Exterior	0,00	0,00
Execução Orçamentária Delegada de Entes	0,00	0,00
Outras Transferências e Delegações Concedidas	0,00	0,00
Desvalorização e Perdas de Ativos e Incor. de Passivos		
Redução a Valor Recuperável e Ajuste para Perdas	0,00	0,00
Perdas com Alienação	0,00	0,00
Perdas Involuntárias	0,00	0,00
Incorporação de Passivos	63.077,22	0,00
Desincorporação de Ativos	0,00	(3.300,00)
Tributárias		
Impostos, Taxas e Contribuições de Melhoria	0,00	0,00
Contribuições	338.306,48	203.753,99
Custo das Mercad. e Prod. Vend., e dos Serviços Prest		
Custos das Mercadorias Vendidas	0,00	0,00
Custos dos Produtos Vendidos	0,00	0,00
Custos dos Serviços Prestados	0,00	0,00
Outras Variações Patrimoniais Diminutivas		
Premiações	3.000,00	0,00
Resultado Negativo de Participações	0,00	0,00
Operações da Autoridade Monetária	0,00	0,00
Incentivos	0,00	0,00
Subvenções Econômicas	0,00	0,00
Participações e Contribuições	0,00	0,00
VPD de Constituição de Provisões	0,00	0,00
Diversas Variações Patrimoniais Diminutivas	0,00	0,00
<b>Total das Variações Patrimoniais Diminutivas (II)</b>	<b>21.399.786,44</b>	<b>15.757.619,96</b>
<b>RESULTADO PATRIMONIAL DO PERÍODO (III) = (I – II)</b>	<b>4.402.425,98</b>	<b>2.380.076,04</b>



Estado da Paraíba  
Poder Executivo

**Prefeitura Municipal de Varzea**

C.N.P.J.: 08.884.066/0001-01

Rua

DEZEMBRO/2022

**Demonstrações Contábeis Aplicadas ao Setor Público - DCASP**

ANEXO 15 - Demonstração das Variações Patrimoniais - ANALÍTICO - DCASP

**Demonstração das Variações Patrimoniais - Modelo Analítico**

Nota	Exercício Atual 31/12/2022	Exercício Anterior 31/12/2021
------	-------------------------------	----------------------------------

Entidades Consolidadas: Câmara Municipal de Varzea e Prefeitura Municipal de Varzea

\_\_\_\_\_  
ADERALDO SERAFIM DE SOUSA  
Contador CRC/PB 3647

\_\_\_\_\_  
OTONI COSTA DE MEDEIROS  
Prefeito





Estado da Paraíba  
Poder Executivo

**Prefeitura Municipal de Varzea**

C.N.P.J.: 08.884.066/0001-01

Rua

**Demonstrações Contábeis Aplicadas ao Setor Público - DCASP**

ANEXO 16 - Demonstração da Dívida Fundada Interna - DCASP

Lei nº 4.320/64

Demonstrativo Consolidado

DEZEMBRO/2022

C.N.P.J. / C.P.F.		CREDOR DA DÍVIDA					SALDO ATUAL					
Contrato		ESPECIFICAÇÃO DA DÍVIDA / DETALHE			Lei	Saldo Inicial	Inscrição no Exercício	Correções Diversas	Resgate/ Amortização	Juros/ Acrescimos	Exclusão por Renegociação	Saldo em Circulação
Número	Data											
<b>Precatório Posteriores a 05/05/2000</b>												
						<b>103.510,62</b>	<b>0,00</b>	<b>0,00</b>	<b>(94.660,57)</b>	<b>10.194,38</b>	<b>(651,02)</b>	<b>18.393,41</b>
09.283.185/0001-63		TRIBUNAL DE JUSTIÇA DO ESTADO DA PARAÍBA				95.311,59	0,00	0,00	(94.660,57)	0,00	(651,02)	0,00
02.658.544/0001-70		TRT- TRIBUNAL REGIONAL DO TRABALHO - 13ª REGIÃO				8.199,03	0,00	0,00	0,00	10.194,38	0,00	18.393,41
<b>Dívida Contratual - Parcelamento de Dívida de Contribuições Sociais Previdenciárias</b>												
						<b>1.203.308,61</b>	<b>0,00</b>	<b>2.397.712,59</b>	<b>(292.557,38)</b>	<b>0,00</b>	<b>0,00</b>	<b>3.308.463,82</b>
29.979.036/0001-40		INSS				1.203.308,61	0,00	2.397.712,59	(292.557,38)	0,00	0,00	3.308.463,82
<b>Dívida Contratual - Parcelamento de Dívida do FGTS</b>												
						<b>13.648,77</b>	<b>0,00</b>	<b>0,00</b>	<b>(13.662,11)</b>	<b>13,34</b>	<b>0,00</b>	<b>0,00</b>
00.360.305/0043-63		CAIXA ECONOMICA FEDERAL				13.648,77	0,00	0,00	(13.662,11)	13,34	0,00	0,00
<b>Total:</b>						<b>1.320.468,00</b>	<b>0,00</b>	<b>2.397.712,59</b>	<b>(400.880,06)</b>	<b>10.207,72</b>	<b>-651,02</b>	
											<b>SALDO ATÉ O PERÍODO:</b>	<b>3.326.857,23</b>

Entidades Consolidadas: Câmara Municipal de Varzea e Prefeitura Municipal de Varzea

ADERALDO SERAFIM DE SOUSA  
Contador CRC/PB 3647

OTONI COSTA DE MEDEIROS  
Prefeito



ESTADO DA PARAÍBA  
**MUNICÍPIO DE VÁRZEA**  
PREFEITURA MUNICIPAL  
CNPJ:08.884.066/0001-01

Ofício nº 050/2023

Em, 08 de março de 2023

Ao Excelentíssimo Senhor;  
**GERENTE DE RELACIONAMENTO DA ENERGISA**  
Regional de João Pessoa-PB

**ASSUNTO: Relação de dívidas em desfavor do Município.**

O Município de Várzea, nesse ato representado por seu Prefeito Constitucional, Sr. OTONI COSTA DE MEDEIROS, vem por meio do presente expediente oficial, REQUER de V. Ex<sup>a</sup>., os bons préstimos no sentido de ordenar ao setor competente desse órgão, que disponibilize a relação da dívida com esta Companhia, em sua ordem cronológica, vincendos até o dia 30 de dezembro de 2022, para que a Administração Municipal tome conhecimento a respeito da mesma, realizando o seu devido e preciso registro nas contas do Município.

Sem mais para o momento, agradecemos antecipadamente a atenção dispensada, ao tempo que nos encontramos aptos a prestar quaisquer esclarecimentos que por ventura vierem serem necessários.

Cordialmente;

**OTONI COSTA DE MEDEIROS**  
**PREFEITO CONSTITUCIONAL**



Prefeitura de Várzea PB &lt;pm@varzea.pb.gov.br&gt;

**Ofício 0502023 - Solicitação**

1 mensagem

**Prefeitura de Várzea PB** <pm@varzea.pb.gov.br>  
Para: poderpublicooeste <poderpublicooeste@energisa.com.br>

15 de março de 2023 às 14:18

Boa Tarde.

Encaminho Ofício 0502023 solicitando a relação de dívidas em desfavor deste município vincendos até o dia 30/12/2022. Segue em anexo Ofício.

Por favor, acusar recebimento.

Atenciosamente,  
Érica Lucena Araújo Medeiros  
Secretária de Administração

-

**PREFEITURA MUNICIPAL DE VÁRZEA**

Rua Manoel Dantas de Medeiros, 279 CEP.: 58.620-000

Fone: 83 3469.1111 CNPJ.: 08.884.066/0001-01

**Ofício 0502023.pdf**

236K



Prefeitura de Várzea PB &lt;pm@varzea.pb.gov.br&gt;

**Ofício 0502023 - Solicitação**

2 mensagens

Prefeitura de Várzea PB <pm@varzea.pb.gov.br>  
Para: poderpublicooeste <poderpublicooeste@energisa.com.br>

15 de março de 2023 às 14:18

Boa Tarde.

Encaminho Ofício 0502023 solicitando a relação de dívidas em desfavor deste município vincendos até o dia 30/12/2022. Segue em anexo Ofício.

Por favor, acusar recebimento.

Atenciosamente,  
Érica Lucena Araújo Medeiros  
Secretária de Administração

--

**PREFEITURA MUNICIPAL DE VARZEA**

Rua Manoel Dantas de Medeiros, 279 CEP: 58.620-000  
Fone: 83 3469.1111 CNPJ.: 08.884.066/0001-01



Ofício 0502023.pdf  
236K

Lidiane Araujo Azevedo <lidiane.azevedo@multienergisa.com.br>  
Para: Prefeitura de Várzea PB <pm@varzea.pb.gov.br>, Poder Publico PB Oeste <poderpublicooeste@energisa.com.br>

Prezado cliente, boa tarde!

Informamos que os dados estão sendo providenciados junto ao nosso setor de Planejamento e, em breve, serão remetidos a vossa competência.

Dúvidas à disposição  
Protocolo de informação: 129336171

Atenciosamente,

**0800 283 0014** - Poder Público e Grandes Clientes está disponível.  
Um canal feito para você



Lidiane Araujo Azevedo  
Atendente Call Center II - COORDENACAO CALL CENTER - EUSEBIO  
lidiane.azevedo@multienergisa.com.br



<https://energisa.com.br>

Esta mensagem contém informação confidencial. Se você a recebeu por engano, não divulgue ou copie seu conteúdo. Por favor, avise ao remetente imediatamente e apague-a do computador.

Privileged and confidential. If this message has been received by mistake, do not disclose or copy its contents. Please notify sender and delete immediately.



De: Prefeitura de Várzea PB <pm@varzea.pb.gov.br>  
Enviado: quarta-feira, 15 de março de 2023 14:18  
Para: Poder Publico PB Oeste <poderpublicooeste@energisa.com.br>  
Assunto: Ofício 0502023 - Solicitação

**AVISO: Mensagem Externa. Fique atento ao receber links ou anexos, principalmente de remetentes desconhecidos. Em caso de suspeita, clicar em relatar mensagem/Phis**

[Texto das mensagens anteriores oculto]





CE Nº 010/2023 – DESC/CRCE  
João Pessoa, 12 de Janeiro de 2023.

A  
PREFEITURA MUNICIPAL DE VÁRZEA  
GABINETE DO PREFEITO  
VÁRZEA- PB

Assunto: Valores vencidos e vincendos – dezembro/22

Senhor Prefeito (a),  
Informamos que em 31 de dezembro de 2022, a Prefeitura Municipal de Várzea apresenta na Energisa Paraíba valores vencidos e vincendos, conforme itens discriminados abaixo:

I) Valores vencidos no montante histórico: R\$ 0,00

II) Valores vincendos (parcelamento): R\$ 0,00

Diante dos valores aqui apresentados, o valor da dívida vincenda em 31/12/2022 totaliza um montante de R\$ 0,00.

Para maiores esclarecimentos que se fizerem necessários, entrar em contato com a pessoa de Ianna ou Rita, através do telefone (83) 3415-8044 / E-mail: [poderpublicooeste@energisa.com.br](mailto:poderpublicooeste@energisa.com.br).

Atenciosamente,

Ana Angélica Freire Vieira

Supervisão de Relacionamento com o Poder Público Oeste



ESTADO DA PARAÍBA  
**MUNICÍPIO DE VÁRZEA**  
 PREFEITURA MUNICIPAL  
 CNPJ:08.884.066/0001-01

Ofício nº 045/2023

Em, 08 de março de 2023.

Ao Excelentíssimo Senhor;  
**DELEGADO DA RECEITA FEDERAL**  
 Unidade Patos-PB

**ASSUNTO: Relação de dívidas em desfavor do Município.**

O Município de Várzea, nesse ato representado por seu Prefeito Constitucional, Sr. OTONI COSTA DE MEDEIROS, vem por meio do presente expediente oficial, REQUER de V. Ex<sup>a</sup>., os bons préstimos no sentido de ordenar ao setor competente desse órgão, que disponibilize a relação da dívida com o INSS, em sua ordem cronológica, vincendos até o dia 30 de dezembro de 2022, para que a Administração Municipal tome conhecimento a respeito da mesma, realizando o seu devido e preciso registro nas contas do Município.

Sem mais para o momento, agradecemos antecipadamente a atenção dispensada, ao tempo que nos encontramos aptos a prestar quaisquer esclarecimentos que por ventura vierem serem necessários.

Cordialmente;

**OTONI COSTA DE MEDEIROS**  
**PREFEITO CONSTITUCIONAL**

Recebido:  
 Por Anna Cynthia de Moraes Clemente Ferreira.  
 Em, 13/03/2023

End: Rua: Manoel Dantas Nº 279 Centro Várzea- PB CEP: 58.620-000  
 Fone: (83)3469-1111 -1158 e-mail: pm@varzea.pb.gov.br



ESTADO DA PARAÍBA  
MUNICÍPIO DE VÁRZEA  
PREFEITURA MUNICIPAL

**PREFEITURA**  
**SALDO DEVEDOR - SRF**  
**FAZENDARIO - PREVIDENCIARIO**  
**PARCELADOS E NÃO PARCELADOS**

**R\$ 3.308.463,82**

**30/12/2022**

---

Prefeitura Municipal de Várzea- PB – CNPJ: 08.884.066/0001-01- Rua Manoel Dantas Nº 279 centro  
CEP: 58.620-000 Fone: (83) 3469-1158 FAX: 3469-1111



ESTADO DA PARAÍBA  
MUNICÍPIO DE VARZEA  
PREFEITURA MUNICIPAL

PREFEITURA MUNICIPAL DE VARZEA

VALORES SALDO DEVEDOR DOS PARCELAMENTOS FAZENDARIOS E PREVIDENCIÁRIOS em 30/12/2022

SRF

ENTE	LEI	HISTÓRICO	NUMERO	DATA	VALOR	SALDO DEVEDOR	NUMERO	Nº PARCELAS
	PARCELAMENTO		PROCESSO	ADESÃO	PARCELADO	30/12/2021	PARCELAS	PAGA
PREFEITURA - SRF	PARCELAMENTO SIMPLIFICADO - LEI 10.522/02	PREVIDENCIÁRIO	62415141-7	28/03/2018	212.030,40	4.603,36	60	59
PREFEITURA - SRF	PARCELAMENTO SIMPLIFICADO - LEI 10.522/02	PREVIDENCIÁRIO	62898441-3	27/12/2018	321.691,32	67.335,64	60	10
PREFEITURA - SRF	PARCELAMENTO SIMPLIFICADO - LEI 10.522/02	PREVIDENCIÁRIO	63251986-0	12/04/2019	159.471,00	45.981,02	60	14
PREFEITURA - SRF	PARCELAMENTO ESPECIAL - LEI 13.485/17	PREVIDENCIÁRIO	64234468-0	02/03/2022	3.343.065,23	3.161.938,87	194	134
<b>TOTAL</b>					<b>4.036.257,95</b>	<b>3.279.858,89</b>		

PREFEITURA MUNICIPAL DE VARZEA

VALORES SALDO DEVEDOR NÃO PARCELADO DÉBITO FAZENDÁRIO EM 30/12/2022

SRF

ENTE	LEI	HISTÓRICO	NUMERO	DATA	VALOR	SALDO DEVEDOR	NUMERO	Nº PARCELAS
	PARCELAMENTO		PROCESSO	ADESÃO	NÃO PARCELADO	30/12/2021	PARCELAS	PAGA
PREFEITURA - SRF	NÃO CONSOLIDADO	FAZENDÁRIO			28.604,93			
<b>TOTAL</b>					<b>28.604,93</b>	<b>0,00</b>		

SALDO DEVEDOR PARCELADO	3.279.858,89
SALDO DEVEDOR NÃO PARCELADO	28.604,93
<b>TOTAL SALDO DEVEDOR</b>	<b>3.308.463,82</b>

**SALDO DEVEDOR EM 30/12/2022 R\$3.308.463,82**

**OBS. TEVE AUMENTO NO SALDO DEVEDOR TENDO EM VISTA QUE SOMENTE NO DIA 02/03/2022 FOI CONSOLIDADO O PARCELAMENTO ESPECIAL DA LEI 13485/2017.**

João Pessoa(PB), 20 de Janeiro de 2023.

IVANIR ANDRADE CHAVES  
Assessora Previdenciária





ESTADO DA PARAÍBA  
MUNICÍPIO DE VÁRZEA  
PREFEITURA MUNICIPAL

**PREFEITURA**  
**SALDO DEVEDOR SRF**  
**FAZENDARIO - PREVIDENCIARIO**  
**PARCELADOS**

**R\$ 3.279.858,89**

**30/12/2022**

---

Prefeitura Municipal de Várzea- PB – CNPJ: 08.884.066/0001-01- Rua Manoel Dantas N° 279 centro  
CEP: 58.620-000      Fone: (83) 3469-1158      FAX: 3469-1111

## Parcelamento(s) Previdenciário(s) da RFB : Consulta de Acompanhamento de Parcelamento &gt; Extrato de Parcelamento

CNPJ: 08.884.066/0001-01 - MUNICIPIO DE VARZEA

20/01/2023 04:44:19

**Modalidade**RFB - Lei 10.522/2002 Simplificado -  
Órgão do Poder Público**Nº do Parcelamento**

632519860

**Saldo Devedor do Parcelamento**

R\$ 45.981,02

**Origem do Pedido**

Unidade da Receita Federal

**Data de Atualização do Saldo Devedor**

20/01/2023

**Data da Negociação**

12/04/2019

**Quantidade de Parcelas concedidas**

60

**Situação do Parcelamento**

ATIVO (EM DIA)

**Quantidade de Parcelas restantes**

14

**EXTRATO DE PARCELAMENTO**

Parcela	Dt. Vencimento	Valor Devido (R\$)	Dt. Pagamento	Valor Pago (R\$)	Saldo Devedor (R\$)	Situação da Parcela	Qtd. Pagamentos	Reemitir GPS	Emitir Resíduo
1	26/04/2019	2.657,85	12/04/2019	2.657,85	0,00	Liquidada	1	-	
2	31/05/2019	2.684,42	10/05/2019	2.684,42	0,00	Liquidada	1	-	
3	28/06/2019	2.698,78	10/06/2019	2.698,78	0,00	Liquidada	1	-	
4	31/07/2019	2.711,27	10/07/2019	2.711,27	0,00	Liquidada	1	-	
5	30/08/2019	2.726,42	09/08/2019	2.726,42	0,00	Liquidada	1	-	
6	30/09/2019	2.739,71	10/09/2019	2.739,71	0,00	Liquidada	1	-	
7	31/10/2019	2.751,93	10/10/2019	2.751,93	0,00	Liquidada	1	-	
8	29/11/2019	2.764,69	08/11/2019	2.764,69	0,00	Liquidada	1	-	
9	30/12/2019	2.774,79	10/12/2019	2.774,79	0,00	Liquidada	1	-	
10	31/01/2020	2.784,62	10/01/2020	2.784,62	0,00	Liquidada	1	-	
11	28/02/2020	2.794,72	10/02/2020	2.794,72	0,00	Liquidada	1	-	
12	31/03/2020	2.802,43	10/03/2020	2.802,43	0,00	Liquidada	1	-	
13	30/04/2020	2.811,47	09/04/2020	2.811,47	0,00	Liquidada	1	-	
14	29/05/2020	2.818,91	08/05/2020	2.818,91	0,00	Liquidada	1	-	
15	30/06/2020	2.825,29	15/12/2020	2.852,67	0,00	Liquidada	1	-	
16	31/07/2020	2.830,87	15/12/2020	2.852,67	0,00	Liquidada	1	-	
17	31/08/2020	2.835,92	10/08/2020	2.835,92	0,00	Liquidada	1	-	
18	30/09/2020	2.840,17	10/09/2020	2.840,17	0,00	Liquidada	1	-	
19	30/10/2020	2.844,43	09/10/2020	2.844,43	0,00	Liquidada	1	-	
20	30/11/2020	2.848,68	10/11/2020	2.848,68	0,00	Liquidada	1	-	
21	30/12/2020	2.852,67	10/12/2020	2.852,67	0,00	Liquidada	1	-	
22	29/01/2021	2.856,92	08/01/2021	2.856,92	0,00	Liquidada	1	-	
23	26/02/2021	2.860,90	10/02/2021	2.860,90	0,00	Liquidada	1	-	
24	31/03/2021	2.864,36	10/03/2021	2.864,36	0,00	Liquidada	1	-	
25	30/04/2021	2.869,68	09/04/2021	2.869,68	0,00	Liquidada	1	-	
26	31/05/2021	2.875,26	10/05/2021	2.875,26	0,00	Liquidada	1	-	
27	30/06/2021	2.882,43	10/06/2021	2.882,43	0,00	Liquidada	1	-	

Parcela	Dt. Vencimento	Valor Devido (R\$)	Dt. Pagamento	Valor Pago (R\$)	Saldo Devedor (R\$)	Situação da Parcela	Qtd. Pagamentos	Reemitir GPS	Emitir Resíduo
28	30/07/2021	2.890,67	09/07/2021	2.890,67	0,00	Liquidada	1	-	
29	31/08/2021	2.900,24	10/08/2021	2.900,24	0,00	Liquidada	1	-	
30	30/09/2021	2.911,67	10/09/2021	2.911,67	0,00	Liquidada	1	-	
31	29/10/2021	2.923,36	08/10/2021	2.923,36	0,00	Liquidada	1	-	
32	30/11/2021	2.936,39	10/11/2021	2.936,39	0,00	Liquidada	1	-	
33	30/12/2021	2.952,07	10/12/2021	2.952,07	0,00	Liquidada	1	-	
34	31/01/2022	2.972,53	10/01/2022	2.972,53	0,00	Liquidada	1	-	
35	28/02/2022	2.991,94	10/02/2022	2.991,94	0,00	Liquidada	1	-	
36	31/03/2022	3.012,14	10/03/2022	3.012,14	0,00	Liquidada	1	-	
37	29/04/2022	3.036,85	08/04/2022	3.036,85	0,00	Liquidada	1	-	
38	31/05/2022	3.058,91	10/05/2022	3.058,91	0,00	Liquidada	1	-	
39	30/06/2022	3.086,29	10/06/2022	3.086,29	0,00	Liquidada	1	-	
40	29/07/2022	3.113,40	08/07/2022	3.113,40	0,00	Liquidada	1	-	
41	31/08/2022	3.140,78	10/08/2022	3.140,78	0,00	Liquidada	1	-	
42	30/09/2022	3.171,87	09/09/2022	3.171,87	0,00	Liquidada	1	-	
43	31/10/2022	3.200,31	10/10/2022	3.200,31	0,00	Liquidada	1	-	
44	30/11/2022	3.227,42	10/11/2022	3.227,42	0,00	Liquidada	1	-	
45	29/12/2022	3.254,53	09/12/2022	3.254,53	0,00	Liquidada	1	-	
46	31/01/2023	3.284,30	10/01/2023	3.284,30	0,00	Liquidada	1	-	

Implicará imediata rescisão do parcelamento e remessa do débito para inscrição em Dívida Ativa da União, ou prosseguimento da cobrança no caso de débito já inscrito, a falta de pagamento de três parcelas, consecutivas ou não, ou de uma parcela estando as demais pagas (art. 14-B da Lei nº 10.522, de 2002 e suas alterações). O pagamento a menor do valor da parcela também será considerado inadimplemento do parcelamento.

Conforme legislação vigente, os pagamentos efetuados a maior para o parcelamento não gerarão direito de restituição, exceto no caso de liquidação do parcelamento. Esses pagamentos efetuados a maior serão utilizados para amortizar o saldo do parcelamento, abatendo assim os valores das últimas prestações.

**Guia de Antecipação:** Gera GPS de antecipação do pagamento das últimas parcelas.

**Guia de Resíduos:** Gera GPS para pagamento de saldo devedor de parcelas pagas a menor.

**Guia de Quitação:** Gera GPS com valor do saldo devedor total do parcelamento.

Gerar Guia de Antecipação

Gerar Guia de Resíduos

Gerar Guia de Quitação

Versão 8.0.1.18



## Parcelamento(s) Previdenciário(s) da RFB : Consulta de Acompanhamento de Parcelamento &gt; Extrato de Parcelamento

CNPJ: 08.884.066/0001-01 - MUNICIPIO DE VARZEA

20/01/2023 04:42:13

**Modalidade**RFB - Lei 10.522/2002 Simplificado -  
Órgão do Poder Público**Nº do Parcelamento**

624151417

**Saldo Devedor do Parcelamento**

R\$ 4.603,36

**Origem do Pedido**

Unidade da Receita Federal

**Data de Atualização do Saldo Devedor**

20/01/2023

**Data da Negociação**

29/03/2018

**Quantidade de Parcelas concedidas**

60

**Situação do Parcelamento**

ATIVO (EM DIA)

**Quantidade de Parcelas restantes**

1

## EXTRATO DE PARCELAMENTO

Parcela	Dt. Vencimento	Valor Devido (R\$)	Dt. Pagamento	Valor Pago (R\$)	Saldo Devedor (R\$)	Situação da Parcela	Qtd. Pagamentos	Reemitir GPS	Emitir Resíduo
1	30/03/2018	3.533,84	29/03/2018	3.533,84	0,00	Liquidada	1	-	
2	30/04/2018	3.569,17	12/06/2018	3.605,93	0,00	Liquidada	1	-	
3	31/05/2018	3.587,55	10/05/2018	3.587,55	0,00	Liquidada	1	-	
4	29/06/2018	3.605,93	08/06/2018	3.605,93	0,00	Liquidada	1	-	
5	31/07/2018	3.624,30	10/07/2018	3.624,30	0,00	Liquidada	1	-	
6	31/08/2018	3.643,38	10/08/2018	3.643,38	0,00	Liquidada	1	-	
7	28/09/2018	3.663,53	10/09/2018	3.663,53	0,00	Liquidada	1	-	
8	31/10/2018	3.680,14	10/10/2018	3.680,14	0,00	Liquidada	1	-	
9	30/11/2018	3.699,22	09/11/2018	3.699,22	0,00	Liquidada	1	-	
10	28/12/2018	3.716,53	10/12/2018	3.716,53	0,00	Liquidada	1	-	
11	31/01/2019	3.733,85	10/01/2019	3.733,85	0,00	Liquidada	1	-	
12	28/02/2019	3.752,93	08/02/2019	3.752,93	0,00	Liquidada	1	-	
13	29/03/2019	3.770,25	08/03/2019	3.770,25	0,00	Liquidada	1	-	
14	30/04/2019	3.786,86	10/04/2019	3.786,86	0,00	Liquidada	1	-	
15	31/05/2019	3.805,23	10/05/2019	3.805,23	0,00	Liquidada	1	-	
16	28/06/2019	3.824,32	10/06/2019	3.824,32	0,00	Liquidada	1	-	
17	31/07/2019	3.840,93	10/07/2019	3.840,93	0,00	Liquidada	1	-	
18	30/08/2019	3.861,07	09/08/2019	3.861,07	0,00	Liquidada	1	-	
19	30/09/2019	3.878,74	10/09/2019	3.878,74	0,00	Liquidada	1	-	
20	31/10/2019	3.894,99	10/10/2019	3.894,99	0,00	Liquidada	1	-	
21	29/11/2019	3.911,96	08/11/2019	3.911,96	0,00	Liquidada	1	-	
22	30/12/2019	3.925,38	10/12/2019	3.925,38	0,00	Liquidada	1	-	
23	31/01/2020	3.938,46	10/01/2020	3.938,46	0,00	Liquidada	1	-	
24	28/02/2020	3.951,89	10/02/2020	3.951,89	0,00	Liquidada	1	-	
25	31/03/2020	3.962,14	10/03/2020	3.962,14	0,00	Liquidada	1	-	
26	30/04/2020	3.974,15	09/04/2020	3.974,15	0,00	Liquidada	1	-	
27	29/05/2020	3.984,05	08/05/2020	3.984,05	0,00	Liquidada	1	-	



Parcela	Dt. Vencimento	Valor Devido (R\$)	Dt. Pagamento	Valor Pago (R\$)	Saldo Devedor (R\$)	Situação da Parcela	Qtd. Pagamentos	Reemitir GPS	Emitir Resíduo
28	30/06/2020	3.992,53	15/12/2020	4.028,93	0,00	Liquidada	1	-	
29	31/07/2020	3.999,95	15/12/2020	4.028,93	0,00	Liquidada	1	-	
30	31/08/2020	4.006,66	10/08/2020	4.006,66	0,00	Liquidada	1	-	
31	30/09/2020	4.012,32	10/09/2020	4.012,32	0,00	Liquidada	1	-	
32	30/10/2020	4.017,97	09/10/2020	4.017,97	0,00	Liquidada	1	-	
33	30/11/2020	4.023,63	10/11/2020	4.023,63	0,00	Liquidada	1	-	
34	30/12/2020	4.028,93	10/12/2020	4.028,93	0,00	Liquidada	1	-	
35	29/01/2021	4.034,58	08/01/2021	4.034,58	0,00	Liquidada	1	-	
36	26/02/2021	4.039,88	10/02/2021	4.039,88	0,00	Liquidada	1	-	
37	31/03/2021	4.044,47	10/03/2021	4.044,47	0,00	Liquidada	1	-	
38	30/04/2021	4.051,54	09/04/2021	4.051,54	0,00	Liquidada	1	-	
39	31/05/2021	4.058,96	10/05/2021	4.058,96	0,00	Liquidada	1	-	
40	30/06/2021	4.068,50	10/06/2021	4.068,50	0,00	Liquidada	1	-	
41	30/07/2021	4.079,46	09/07/2021	4.079,46	0,00	Liquidada	1	-	
42	31/08/2021	4.092,18	10/08/2021	4.092,18	0,00	Liquidada	1	-	
43	30/09/2021	4.107,38	10/09/2021	4.107,38	0,00	Liquidada	1	-	
44	29/10/2021	4.122,93	08/10/2021	4.122,93	0,00	Liquidada	1	-	
45	30/11/2021	4.140,24	10/11/2021	4.140,24	0,00	Liquidada	1	-	
46	30/12/2021	4.161,09	10/12/2021	4.161,09	0,00	Liquidada	1	-	
47	31/01/2022	4.188,30	10/01/2022	4.188,30	0,00	Liquidada	1	-	
48	28/02/2022	4.214,10	10/02/2022	4.214,10	0,00	Liquidada	1	-	
49	31/03/2022	4.240,96	10/03/2022	4.240,96	0,00	Liquidada	1	-	
50	29/04/2022	4.273,82	08/04/2022	4.273,82	0,00	Liquidada	1	-	
51	31/05/2022	4.303,15	10/05/2022	4.303,15	0,00	Liquidada	1	-	
52	30/06/2022	4.339,55	10/06/2022	4.339,55	0,00	Liquidada	1	-	
53	29/07/2022	4.375,60	08/07/2022	4.375,60	0,00	Liquidada	1	-	
54	31/08/2022	4.411,99	10/08/2022	4.411,99	0,00	Liquidada	1	-	
55	30/09/2022	4.453,34	09/09/2022	4.453,34	0,00	Liquidada	1	-	
56	31/10/2022	4.491,15	10/10/2022	4.491,15	0,00	Liquidada	1	-	
57	30/11/2022	4.527,20	10/11/2022	4.527,20	0,00	Liquidada	1	-	
58	29/12/2022	4.563,24	09/12/2022	4.563,24	0,00	Liquidada	1	-	
59	31/01/2023	4.602,82	10/01/2023	4.602,82	0,00	Liquidada	1	-	

Implicará imediata rescisão do parcelamento e remessa do débito para inscrição em Dívida Ativa da União, ou prosseguimento da cobrança no caso de débito já inscrito, a falta de pagamento de três parcelas, consecutivas ou não, ou de uma parcela estando as demais pagas (art. 14-B da Lei nº 10.522, de 2002 e suas alterações). O pagamento a menor do valor da parcela também será considerado inadimplemento do parcelamento.

Conforme legislação vigente, os pagamentos efetuados a maior para o parcelamento não gerarão direito de restituição, exceto no caso de liquidação do parcelamento. Esses pagamentos efetuados a maior serão utilizados para amortizar o saldo do parcelamento, abatendo assim os valores das últimas prestações.

**Guia de Antecipação:** Gera GPS de antecipação do pagamento das últimas parcelas.

**Guia de Resíduos:** Gera GPS para pagamento de saldo devedor de parcelas pagas a menor.

**Guia de Quitação:** Gera GPS com valor do saldo devedor total do parcelamento.

Gerar Guia de Antecipação

Gerar Guia de Resíduos

Gerar Guia de Quitação

Versão 8.0.1.18

## Parcelamento(s) Previdenciário(s) da RFB : Consulta de Acompanhamento de Parcelamento &gt; Extrato de Parcelamento

CNPJ: 08.884.066/0001-01 - MUNICIPIO DE VARZEA

20/01/2023 04:43:39

**Modalidade**RFB - Lei 10.522/2002 Simplificado -  
Órgão do Poder Público**Nº do Parcelamento**

628984413

**Saldo Devedor do Parcelamento**

R\$ 67.335,64

**Origem do Pedido**

Unidade da Receita Federal

**Data de Atualização do Saldo Devedor**

20/01/2023

**Data da Negociação**

27/12/2018

**Quantidade de Parcelas concedidas**

60

**Situação do Parcelamento**

ATIVO (EM DIA)

**Quantidade de Parcelas restantes**

10

## EXTRATO DE PARCELAMENTO

Parcela	Dt. Vencimento	Valor Devido (R\$)	Dt. Pagamento	Valor Pago (R\$)	Saldo Devedor (R\$)	Situação da Parcela	Qtd. Pagamentos	Reemitir GPS	Emitir Residuo
1	28/12/2018	5.361,52	27/12/2018	5.361,52	0,00	Liquidada	1	-	
2	31/01/2019	5.415,13	10/01/2019	5.415,13	0,00	Liquidada	1	-	
3	28/02/2019	5.444,08	08/02/2019	5.444,08	0,00	Liquidada	1	-	
4	29/03/2019	5.470,35	08/03/2019	5.470,35	0,00	Liquidada	1	-	
5	30/04/2019	5.495,55	10/04/2019	5.495,55	0,00	Liquidada	1	-	
6	31/05/2019	5.523,43	10/05/2019	5.523,43	0,00	Liquidada	1	-	
7	28/06/2019	5.552,39	10/06/2019	5.552,39	0,00	Liquidada	1	-	
8	31/07/2019	5.577,58	10/07/2019	5.577,58	0,00	Liquidada	1	-	
9	30/08/2019	5.608,14	09/08/2019	5.608,14	0,00	Liquidada	1	-	
10	30/09/2019	5.634,95	10/09/2019	5.634,95	0,00	Liquidada	1	-	
11	31/10/2019	5.659,62	10/10/2019	5.659,62	0,00	Liquidada	1	-	
12	29/11/2019	5.685,35	08/11/2019	5.685,35	0,00	Liquidada	1	-	
13	30/12/2019	5.705,72	10/12/2019	5.705,72	0,00	Liquidada	1	-	
14	31/01/2020	5.725,56	10/01/2020	5.725,56	0,00	Liquidada	1	-	
15	28/02/2020	5.745,94	10/02/2020	5.745,94	0,00	Liquidada	1	-	
16	31/03/2020	5.761,48	10/03/2020	5.761,48	0,00	Liquidada	1	-	
17	30/04/2020	5.779,71	09/04/2020	5.779,71	0,00	Liquidada	1	-	
18	29/05/2020	5.794,73	08/05/2020	5.794,73	0,00	Liquidada	1	-	
19	30/06/2020	5.807,59	15/12/2020	5.862,82	0,00	Liquidada	1	-	
20	31/07/2020	5.818,85	15/12/2020	5.862,82	0,00	Liquidada	1	-	
21	31/08/2020	5.829,04	10/08/2020	5.829,04	0,00	Liquidada	1	-	
22	30/09/2020	5.837,62	10/09/2020	5.837,62	0,00	Liquidada	1	-	
23	30/10/2020	5.846,20	09/10/2020	5.846,20	0,00	Liquidada	1	-	
24	30/11/2020	5.854,77	10/11/2020	5.854,77	0,00	Liquidada	1	-	
25	30/12/2020	5.862,82	10/12/2020	5.862,82	0,00	Liquidada	1	-	
26	29/01/2021	5.871,40	08/01/2021	5.871,40	0,00	Liquidada	1	-	
27	26/02/2021	5.879,44	10/02/2021	5.879,44	0,00	Liquidada	1	-	



Parcela	Dt. Vencimento	Valor Devido (R\$)	Dt. Pagamento	Valor Pago (R\$)	Saldo Devedor (R\$)	Situação da Parcela	Qtd. Pagamentos	Reemitir GPS	Emitir Resíduo
28	31/03/2021	5.886,41	10/03/2021	5.886,41	0,00	Liquidada	1	-	
29	30/04/2021	5.897,13	09/04/2021	5.897,13	0,00	Liquidada	1	-	
30	31/05/2021	5.908,39	10/05/2021	5.908,39	0,00	Liquidada	1	-	
31	30/06/2021	5.922,87	10/06/2021	5.922,87	0,00	Liquidada	1	-	
32	30/07/2021	5.939,49	09/07/2021	5.939,49	0,00	Liquidada	1	-	
33	31/08/2021	5.958,79	10/08/2021	5.958,79	0,00	Liquidada	1	-	
34	30/09/2021	5.981,84	10/09/2021	5.981,84	0,00	Liquidada	1	-	
35	29/10/2021	6.005,43	08/10/2021	6.005,43	0,00	Liquidada	1	-	
36	30/11/2021	6.031,71	10/11/2021	6.031,71	0,00	Liquidada	1	-	
37	30/12/2021	6.063,34	10/12/2021	6.063,34	0,00	Liquidada	1	-	
38	31/01/2022	6.104,62	10/01/2022	6.104,62	0,00	Liquidada	1	-	
39	28/02/2022	6.143,76	10/02/2022	6.143,76	0,00	Liquidada	1	-	
40	31/03/2022	6.184,51	10/03/2022	6.184,51	0,00	Liquidada	1	-	
41	29/04/2022	6.234,37	08/04/2022	6.234,37	0,00	Liquidada	1	-	
42	31/05/2022	6.278,87	10/05/2022	6.278,87	0,00	Liquidada	1	-	
43	30/06/2022	6.334,09	10/06/2022	6.334,09	0,00	Liquidada	1	-	
44	29/07/2022	6.388,78	08/07/2022	6.388,78	0,00	Liquidada	1	-	
45	31/08/2022	6.444,01	10/08/2022	6.444,01	0,00	Liquidada	1	-	
46	30/09/2022	6.506,74	09/09/2022	6.506,74	0,00	Liquidada	1	-	
47	31/10/2022	6.564,10	10/10/2022	6.564,10	0,00	Liquidada	1	-	
48	30/11/2022	6.618,79	10/11/2022	6.618,79	0,00	Liquidada	1	-	
49	29/12/2022	6.673,48	09/12/2022	6.673,48	0,00	Liquidada	1	-	
50	31/01/2023	6.733,53	10/01/2023	6.733,53	0,00	Liquidada	1	-	

Implicará imediata rescisão do parcelamento e remessa do débito para inscrição em Dívida Ativa da União, ou prosseguimento da cobrança no caso de débito já inscrito, a falta de pagamento de três parcelas, consecutivas ou não, ou de uma parcela estando as demais pagas (art. 14-B da Lei nº 10.522, de 2002 e suas alterações). O pagamento a menor do valor da parcela também será considerado inadimplemento do parcelamento.

Conforme legislação vigente, os pagamentos efetuados a maior para o parcelamento não gerarão direito de restituição, exceto no caso de liquidação do parcelamento. Esses pagamentos efetuados a maior serão utilizados para amortizar o saldo do parcelamento, abatendo assim os valores das últimas prestações.

**Guia de Antecipação:** Gera GPS de antecipação do pagamento das últimas parcelas.

**Guia de Resíduos:** Gera GPS para pagamento de saldo devedor de parcelas pagas a menor.

**Guia de Quitação:** Gera GPS com valor do saldo devedor total do parcelamento.

[Gerar Guia de Antecipação](#)

[Gerar Guia de Resíduos](#)

[Gerar Guia de Quitação](#)

Versão 8.0.1.18



## Parcelamento(s) Previdenciário(s) da RFB : Consulta de Acompanhamento de Parcelamento &gt; Extrato de Parcelamento

CNPJ: 08.884.066/0001-01 - MUNICIPIO DE VARZEA

20/01/2023 04:45:20

**Modalidade**

Especial Lei nº 13.485/17 - PREM

**Nº do Parcelamento**

642344680

**Saldo Devedor do Parcelamento**

R\$ 3.161.938,87

**Origem do Pedido**

Unidade da Receita Federal

**Data de Atualização do Saldo Devedor**

20/01/2023

**Data da Negociação**

25/07/2017

**Quantidade de Parcelas concedidas**

194

**Situação do Parcelamento**

ATIVO (EM DIA)

**Quantidade de Parcelas restantes**

134

**Memória de Cálculo**

Detalhar

## PARCELA ENTRADA

Dt. Vencimento	Valor Devido (R\$)	Dt. Pagamento	Valor Pago (R\$)	Saldo Devedor (R\$)	Situação da Parcela	Qtd. Pagamentos	Detalhar
25/07/2017	85.375,58	28/12/2017	91.455,05	0,00	Liquidada	6	

## EXTRATO DE PARCELAMENTO

Parcela	Dt. Vencimento	Valor Devido (R\$)	Dt. Pagamento	Valor Pago (R\$)	Saldo Devedor (R\$)	Situação da Parcela	Qtd. Pagamentos	Reemitir GPS	Emitir Residuo
1	31/01/2018	5.009,94	30/01/2018	5.009,94	0,00	Liquidada	1	-	
2	28/02/2018	5.009,94	28/02/2018	5.009,94	0,00	Liquidada	1	-	
3	29/03/2018	5.009,94	29/03/2018	5.009,94	0,00	Liquidada	1	-	
4	30/04/2018	4.523,27	30/04/2018	4.523,27	0,00	Liquidada	1	-	
5	31/05/2018	4.523,27	31/03/2020	4.549,11	0,00	Liquidada	2	-	
6	29/06/2018	4.523,27	29/06/2018	4.523,27	0,00	Liquidada	1	-	
7	31/07/2018	4.523,27	30/07/2018	4.523,27	0,00	Liquidada	1	-	
8	31/08/2018	4.523,27	06/09/2018	4.568,50	0,00	Liquidada	1	-	
9	28/09/2018	4.523,27	28/09/2018	4.523,27	0,00	Liquidada	1	-	
10	31/10/2018	4.523,27	30/10/2018	4.523,27	0,00	Liquidada	1	-	
11	30/11/2018	4.523,27	30/11/2018	4.523,27	0,00	Liquidada	1	-	
12	28/12/2018	4.523,27	28/12/2018	4.523,27	0,00	Liquidada	1	-	
13	31/01/2019	4.523,27	30/01/2019	4.523,27	0,00	Liquidada	1	-	
14	28/02/2019	4.523,27	28/02/2019	4.523,27	0,00	Liquidada	1	-	
15	29/03/2019	4.523,27	29/03/2019	4.523,27	0,00	Liquidada	1	-	
16	30/04/2019	5.094,20	30/04/2019	5.094,20	0,00	Liquidada	1	-	
17	31/05/2019	5.094,20	30/05/2019	5.094,20	0,00	Liquidada	1	-	
18	28/06/2019	5.094,20	28/06/2019	5.094,20	0,00	Liquidada	1	-	
19	31/07/2019	5.094,20	30/07/2019	5.094,20	0,00	Liquidada	1	-	
20	30/08/2019	5.094,20	30/08/2019	5.094,20	0,00	Liquidada	1	-	
21	30/09/2019	5.094,20	30/09/2019	5.094,20	0,00	Liquidada	1	-	
22	31/10/2019	5.094,20	30/10/2019	5.094,20	0,00	Liquidada	1	-	
23	29/11/2019	5.094,20	29/11/2019	5.094,20	0,00	Liquidada	1	-	

Parcela	Dt. Vencimento	Valor Devido (R\$)	Dt. Pagamento	Valor Pago (R\$)	Saldo Devedor (R\$)	Situação da Parcela	Qtd. Pagamentos	Reemitir GPS	Emitir Resíduo
24	30/12/2019	5.094,20	30/12/2019	5.094,20	0,00	Liquidada	1	-	
25	31/01/2020	5.094,20	31/03/2020	5.196,08	0,00	Liquidada	1	-	
26	28/02/2020	5.094,20	31/03/2020	5.145,14	0,00	Liquidada	1	-	
37	29/01/2021	5.600,29	31/03/2020	5.639,76	0,00	Liquidada	2	-	
38	26/02/2021	5.600,29	31/03/2020	5.634,63	0,00	Liquidada	2	-	
39	31/03/2021	5.600,29	30/04/2021	5.933,26	0,00	Liquidada	1	-	
40	30/04/2021	5.874,51	30/04/2021	5.874,51	0,00	Liquidada	1	-	
41	31/05/2021	5.874,51	15/07/2021	6.050,45	0,00	Liquidada	1	-	
42	30/06/2021	5.874,51	15/07/2021	5.991,70	0,00	Liquidada	1	-	
43	30/07/2021	5.874,51	31/03/2020	5.874,52	0,00	Liquidada	2	-	
44	31/08/2021	5.874,51	10/09/2021	6.050,45	0,00	Liquidada	1	-	
45	30/09/2021	5.874,51	31/03/2020	5.874,51	0,00	Liquidada	2	-	
46	29/10/2021	5.874,51	31/03/2020	5.874,51	0,00	Liquidada	2	-	
47	30/11/2021	5.874,51	31/03/2020	5.874,51	0,00	Liquidada	2	-	
48	30/12/2021	5.874,51	28/12/2021	5.874,51	0,00	Liquidada	1	-	
49	31/01/2022	5.874,51	31/03/2020	5.874,51	0,00	Liquidada	2	-	
50	28/02/2022	5.874,51	31/03/2020	5.874,51	0,00	Liquidada	2	-	
51	31/03/2022	11.749,01	10/03/2022	11.749,01	0,00	Liquidada	1	-	
52	29/04/2022	11.749,01	08/04/2022	11.749,01	0,00	Liquidada	1	-	
53	31/05/2022	11.749,01	10/05/2022	11.749,01	0,00	Liquidada	1	-	
54	30/06/2022	13.676,83	10/06/2022	13.676,83	0,00	Liquidada	1	-	
55	29/07/2022	13.676,83	08/07/2022	13.676,83	0,00	Liquidada	1	-	
56	31/08/2022	13.676,83	10/08/2022	13.676,83	0,00	Liquidada	1	-	
57	30/09/2022	13.676,83	09/09/2022	13.676,83	0,00	Liquidada	1	-	
58	31/10/2022	13.676,83	10/10/2022	13.676,83	0,00	Liquidada	1	-	
59	30/11/2022	13.676,83	10/11/2022	13.676,83	0,00	Liquidada	1	-	
60	29/12/2022	13.676,83	09/12/2022	13.676,83	0,00	Liquidada	1	-	
61	31/01/2023	13.676,83	10/01/2023	13.676,83	0,00	Liquidada	1	-	

## GUIAS DE ANTECIPAÇÃO E QUITAÇÃO

Dt. Vencimento	Valor Devido (R\$)	Dt. Pagamento	Valor Pago (R\$)	Detalhar
31/03/2022	5.196,08	26/02/2021	5.196,08	
31/03/2022	5.247,03	26/02/2021	5.247,03	
31/03/2022	5.297,97	26/02/2021	5.297,97	
31/03/2022	5.348,91	26/02/2021	5.348,91	
31/03/2022	5.399,85	26/02/2021	5.399,85	
31/03/2022	5.450,79	26/02/2021	5.450,79	
31/03/2022	5.501,74	26/02/2021	5.501,74	
31/03/2022	5.552,68	26/02/2021	5.552,68	
31/03/2022	5.603,62	26/02/2021	5.603,62	

Implicará imediata rescisão do parcelamento e remessa do débito para inscrição em Dívida Ativa da União, ou prosseguimento da cobrança no caso de débito já inscrito, a falta de pagamento de três parcelas, consecutivas

ou não, ou de uma parcela estando as demais pagas (art. 14-B da Lei nº 10.522, de 2002 e suas alterações). O pagamento a menor do valor da parcela também será considerado inadimplemento do parcelamento.

Conforme legislação vigente, os pagamentos efetuados a maior para o parcelamento não geram direito de restituição, exceto no caso de liquidação do parcelamento. Esses pagamentos efetuados a maior serão utilizados para amortizar o saldo do parcelamento, abatendo assim os valores das últimas prestações.

**Guia de Antecipação:** Gera GPS de antecipação do pagamento das últimas parcelas.

**Guia de Resíduos:** Gera GPS para pagamento de saldo devedor de parcelas pagas a menor.

**Guia de Quitação:** Gera GPS com valor do saldo devedor total do parcelamento.

Gerar Guia de Antecipação

Gerar Guia de Resíduos

Gerar Guia de Quitação

Versão 8.0.1.18



**ESTADO DA PARAÍBA  
MUNICÍPIO DE VÁRZEA  
PREFEITURA MUNICIPAL**

**PREFEITURA  
SALDO DEVEDOR  
SRF – FAZENDARIO  
NÃO PARCELADOS**

**R\$ 28.604,93**

**30/12/2022**

---

Prefeitura Municipal de Várzea- PB – CNPJ: 08.884.066/0001-01- Rua Manoel Dantas Nº 279 centro  
CEP: 58.620-000 Fone: (83) 3469-1158 FAX: 3469-1111





**ESTADO DA PARAÍBA  
MUNICÍPIO DE VÁRZEA  
PREFEITURA MUNICIPAL**

**PREFEITURA  
SALDO DEVEDOR  
SRF – FAZENDARIO  
NÃO PARCELADOS**

**R\$ 28.604,93**

**30/12/2022**

---

Prefeitura Municipal de Várzea- PB – CNPJ: 08.884.066/0001-01- Rua Manoel Dantas Nº 279 centro  
CEP: 58.620-000 Fone: (83) 3469-1158 FAX: 3469-1111



MINISTÉRIO DA FAZENDA  
SECRETARIA DA RECEITA FEDERAL DO BRASIL

MUNICÍPIO DE VARZEA - PREFEITURA MUNICIPAL  
R. MANOEL DANTAS DE MEDEIROS 275  
CENTRO  
VARZEA - PB  
58620 - 000

19/12/2022

FAPE/2022

SECRETARIA DA RECEITA FEDERAL DO BRASIL  
ENDEREÇO PARA DEVOLUÇÃO  
CEE BELO HORIZONTE-DR/MG  
CEP - 31256-950

2022-000040486618

Página em Branco



MINISTÉRIO DA ECONOMIA  
Secretaria Especial da Receita Federal do Brasil

INFORMAÇÃO PROTEGIDA POR SIGILO FISCAL  
PROCESSO: 10200.722490/2022-10

**AUTO DE INFRAÇÃO  
CONTRIBUIÇÃO PREVIDENCIÁRIA DA EMPRESA E DO EMPREGADOR**

**LAVRATURA**

Unidade	SUPERINTENDÊNCIA REGIONAL DA RECEITA FEDERAL DO BRASIL DA 2ª REGIÃO FISCAL	Número do Procedimento Fiscal	0220100.2022.02710
Local de Lavratura	SUPERINTENDÊNCIA REGIONAL DA RECEITA FEDERAL DO BRASIL DA 2ª REGIÃO FISCAL	Data	08/12/2022 - 19:56:20

**SUJEITO PASSIVO**

Nome	MUNICÍPIO DE VARZEA - PREFEITURA MUNICIPAL	CNPJ	08.884.066/0001-01
Logradouro	R MANOEL DANTAS DE MEDEIROS 275		
Bairro	CENTRO	Município/UF	VARZEA/PB
		CEP	58620000

**DEMONSTRATIVO DO CRÉDITO TRIBUTÁRIO em R\$**

	Cód. Receita Darf	Valor
Contribuição Riscos Ambientais/Aposentadoria Especial - Lançamento de Ofício	2158	14.013,50
JUROS DE MORA (Calculados até 12/2022 )		4.081,31
MULTA PROPORCIONAL (Passível de Redução)		10.510,12
<b>Discriminação</b>		<b>Valor</b>
<b>VALOR TOTAL DO CRÉDITO TRIBUTÁRIO</b>		<b>28.604,93</b>
<b>Valor por Estenão</b>		
<b>VINTE E OITO MIL, SEISCENTOS E QUATRO REAIS E NOVENTA E TRÊS CENTAVOS</b>		

**INTIMAÇÃO**

Fica o sujeito passivo intimado a extinguir o crédito tributário constituído pelo presente lançamento de ofício, por meio do pagamento ou outra forma de extinção prevista em lei, ou impugná-lo, no prazo de 30 (trinta) dias, contado da ciência deste auto de infração, nos termos dos arts. 5º, 15, 16 e 17 do Decreto nº 70.235/72, com as alterações introduzidas pelas Leis nº 8.748/93, nº 9.532/97, nº 11.196/05 e nº 11.941/09, cujo montante, acima discriminado, será recalculado, na data da efetiva extinção, de acordo com a legislação aplicável.

Será concedido redução das multas passíveis de redução, nos seguintes percentuais, nos termos do art. 6º da Lei nº 8.218/91, com a redação dada pelo art. 28 da Lei nº 11.941/09:

I - 50% (cinquenta por cento), se for efetuado o pagamento ou a compensação no prazo de 30 (trinta) dias, contado da ciência deste auto de infração;

II - 40% (quarenta por cento), se for requerido o parcelamento no prazo de 30 (trinta) dias, contado da ciência deste auto de infração.

Esta intimação é válida, também, para a cobrança amigável de que trata o art. 21 do Decreto nº 70.235/72, com redação dada pelo art. 1º da Lei 8.748/93.

Nome	Matrícula	Assinatura
Irene Coelho Merabet	896.995	<i>Irene Coelho Merabet</i>





MINISTÉRIO DA ECONOMIA  
Secretaria Especial da Receita Federal do Brasil

INFORMAÇÃO PROTEGIDA POR SIGILO FISCAL  
PROCESSO: 10200.722490/2022-10

## DESCRIÇÃO DOS FATOS E ENQUADRAMENTO LEGAL CONTRIBUIÇÃO PREVIDENCIÁRIA DA EMPRESA E DO EMPREGADOR

### SUJEITO PASSIVO

Nome	CNPJ
MUNICIPIO DE VARZEA - PREFEITURA MUNICIPAL	08.884.066/0001-01

## DESCRIÇÃO DOS FATOS RELACIONADOS À INFRAÇÃO

Em procedimento de verificação do cumprimento das obrigações tributárias pelo sujeito passivo supracitado, efetuamos o presente lançamento de ofício das infrações à legislação das contribuições sociais destinadas à Previdência Social, com a observância do Decreto n. 70.235/72 e alterações posteriores.

### INFRAÇÃO: DIVERGÊNCIA DE GILRAT SOBRE BASES DECLARADAS

#### 1. CONSIDERAÇÕES INICIAIS

O presente Procedimento Fiscal buscou verificar a regularidade da apuração e do recolhimento, pelo contribuinte, da contribuição social prevista no inciso II do artigo 22 da Lei nº 8.212/91, com redação dada pela Lei nº 9.732/98, destinada ao financiamento de aposentadoria especial e dos benefícios concedidos em razão do grau de incidência de incapacidade laborativa decorrente dos riscos ambientais do trabalho (**GILRAT**), incidente sobre a remuneração paga ou creditadas, no decorrer do mês, aos segurados empregados e trabalhadores avulsos.

Na apuração foram analisadas as informações prestadas mensalmente pelo contribuinte na Guia de Recolhimento do FGTS e de Informações à Previdência Social (**GFIP**), que é a declaração prevista no inciso IV do artigo 32 da Lei 8.212/91, com redação dada pela Lei nº 11.941/2009, relativas às competências de **janeiro a dezembro de 2018**, inclusive o 13º Salário.

#### 2. ALÍQUOTA GILRAT

Para fins de cálculo da GILRAT, a legislação estabelece a aplicação da alíquota de 1, 2 ou 3%, que é definida conforme o grau de risco da atividade preponderante da empresa seja considerado leve, médio ou grave, respectivamente (Lei 8.212/91, art. 22, II, letras a, b e c, com redação dada pela Lei nº 9.732/98).

De acordo com o § 3º do artigo 202 do Regulamento da Previdência Social (RPS), aprovado pelo Decreto 3.048/99, a atividade preponderante é aquela que ocupa, em cada estabelecimento da empresa, o maior número de segurados e de trabalhadores avulsos. O § 5º do mesmo artigo estabelece ainda que é de responsabilidade da empresa realizar o enquadramento na atividade preponderante, cabendo à RFB sua revisão a qualquer tempo.

O anexo V do Decreto 3.048/99 relaciona as atividades preponderantes e correspondentes graus de risco (1, 2 ou 3%), conforme a Classificação Nacional de Atividades Econômicas (CNAE), cabendo ao contribuinte, portanto, realizar o autoenquadramento, ou seja, identificar na lista do anexo V a sua atividade preponderante e informar o correspondente código (CNAE) e respectiva alíquota em sua GFIP mensalmente.

Cabe destacar que o autoenquadramento efetuado pelo contribuinte não foi avaliado no presente procedimento, apenas a correta adequação da alíquota declarada com o CNAE preponderante por ele informado na GFIP.

#### 3. FATOR ACIDENTÁRIO DE PREVENÇÃO (FAP)

As alíquotas da GILRAT podem ser reduzidas ou aumentadas, nos termos do art. 10 da Lei nº 10.666, de 8 de maio de 2003, conforme metodologia do Conselho Nacional de Previdência Social (CNPS). A referida



MINISTÉRIO DA ECONOMIA  
Secretaria Especial da Receita Federal do Brasil

INFORMAÇÃO PROTEGIDA POR SIGILO FISCAL  
PROCESSO: 10200.722490/2022-10

## DESCRIÇÃO DOS FATOS E ENQUADRAMENTO LEGAL CONTRIBUIÇÃO PREVIDENCIÁRIA DA EMPRESA E DO EMPREGADOR

### SUJEITO PASSIVO

Nome

MUNICÍPIO DE VARZEA - PREFEITURA MUNICIPAL

CNPJ

08.884.066/0001-01

metodologia, que veio definir o Fator Acidentário de Prevenção (FAP), foi aprovada pela Resolução MPS/CNPS nº 1.308, de 27 de maio de 2009, cujo anexo original foi posteriormente substituído pelo anexo da Resolução MF/CNP nº 1.329, de 25 de abril de 2017.

O cálculo do FAP é efetuado anualmente pelo CNPS, e todo seu histórico está disponível para consulta do contribuinte no sítio de internet <https://www2.dataprev.gov.br/FapWeb/pages/login.xhtml>.

Cabe ao contribuinte, portanto, verificar o FAP que foi atribuído a cada um de seus estabelecimentos e informá-lo mensalmente na GFIP. O **Anexo I** do presente auto de infração detalha o FAP definido pelo CNPS para o(s) estabelecimento(s) do contribuinte(s) relativo ao exercício de 2018.

#### 4. ALÍQUOTA GILRAT AJUSTADA

A alíquota ajustada da GILRAT, comumente chamada de "RAT Ajustada" ou de "GILRAT Ajustada", e que deve ser aplicada sobre o total das remunerações pagas ou creditadas aos segurados empregados e trabalhadores avulsos para cálculo da contribuição a ser recolhida por cada estabelecimento da empresa, corresponde, portanto, ao resultado da multiplicação da alíquota GILRAT (correspondente à atividade preponderante do estabelecimento indicada na GFIP pelo contribuinte), pelo FAP atribuído pelo CNPS para cada estabelecimento.

#### 5. DIFERENÇA DA ALÍQUOTA GILRAT AJUSTADA

Ao informar, em suas GFIPs, alíquota GILRAT inferior àquela definida no anexo V do RPS para a atividade preponderante informada em GFIP (CNAE Preponderante), e/ou preencher o campo relativo ao FAP com valor inferior àquele atribuído pela Previdência Social ao respectivo estabelecimento, o contribuinte apurou alíquota GILRAT Ajustada inferior à alíquota correta, reduzindo, desta forma, a contribuição devida à Previdência.

#### 6. FATO GERADOR, BASE DE CÁLCULO E APURAÇÃO DAS CONTRIBUIÇÕES

Constituem fatos geradores das contribuições lançadas as remunerações pagas, devidas ou creditadas aos segurados empregados e trabalhadores avulsos.

O **Anexo II** deste relatório apresenta o **Demonstrativo de Apuração de Divergências de GILRAT**, que detalha, por GFIP:

- As informações de identificação de cada GFIP (estabelecimento, competência, número de controle, código FPAS, número de controle e data de envio);
- A base de cálculo das contribuições (remuneração dos segurados empregados/trabalhadores avulsos);
- O código CNAE Preponderante, informado pelo contribuinte;
- A alíquota GILRAT e o FAP informados pelo contribuinte, além da alíquota GILRAT Ajustada resultante da multiplicação de ambos;
- A alíquota GILRAT correta para o CNAE Preponderante informado pelo contribuinte (definida no anexo V do RPS), bem como o FAP Devido (atribuído pela Previdência Social) e a alíquota GILRAT Ajustada resultante da multiplicação de ambos;
- A diferença de alíquota GILRAT Ajustada correspondente à contribuição que deixou de ser recolhida; e
- O valor da contribuição que deixou de ser recolhida em função da apuração, pelo contribuinte, de alíquota GILRAT ajustada menor que a devida.





MINISTÉRIO DA ECONOMIA  
Secretaria Especial da Receita Federal do Brasil

INFORMAÇÃO PROTEGIDA POR SIGILO FISCAL  
PROCESSO 10200 722490/2022-10

## DESCRIÇÃO DOS FATOS E ENQUADRAMENTO LEGAL CONTRIBUIÇÃO PREVIDENCIÁRIA DA EMPRESA E DO EMPREGADOR

### SUJEITO PASSIVO

Nome	CNPJ
MUNICIPIO DE VARZEA - PREFEITURA MUNICIPAL	08.884 066/0001-01

### 7. CÁLCULO DA MULTA E JUROS

Os valores relativos a juros e multas, bem como sua fundamentação legal, encontram-se discriminados no Anexo III – Demonstrativo de Apuração da Multa de Ofício e dos Juros de Mora

### 8. INFORMAÇÕES COMPLEMENTARES DA INFRAÇÃO APURADA

As informações quanto a pagamento, parcelamento e impugnação, a partir da ciência do Auto de Infração que integra o presente Processo Administrativo Fiscal, estão descritas no anexo denominado Orientações ao Sujeito Passivo.

#### CONTRIBUIÇÃO DEVIDA CONSOLIDADA RELATIVA À INFRAÇÃO

Contribuição devida R\$:14.013,50

#### Enquadramento Legal da Infração

Fatos geradores ocorridos entre 01/01/2018 e 31/12/2018:

*Lei nº 8.212/91: inciso II do art.22, inciso IV do art.32, §1º e 7º do art.33, e alterações posteriores. Decreto 3.048/99: Inciso I e § único do art. 12, incisos I a III e §1º a 6º, 13º do art.202, Art. 202A, inciso III e §3 e §4º do art.225, Caput e §1º do art. 245 e alterações posteriores. Decreto 6.957/2009: art.2º e 4º. Lei 10.666/2003, art.10º.*

Fazem parte do presente Auto de Infração todos os termos, demonstrativos, anexos e documentos nele mencionados.

00000000186 ARD98319706RW 000001766296



MINISTÉRIO DA ECONOMIA  
Secretaria Especial da Receita Federal do Brasil

INFORMAÇÃO PROTEGIDA POR SIGILO FISCAL  
PROCESSO: 10200.722490/2022-10

### CONTRIBUIÇÃO PREVIDENCIÁRIA DA EMPRESA E DO EMPREGADOR

SUJEITO PASSIVO

Nome

MUNICÍPIO DE VARZEA - PREFEITURA MUNICIPAL

CNPJ

08.884.066/0001-01

#### ANEXO I - Fator Acidentário de Prevenção por Estabelecimento

Estabelecimento	Razão Social	Ano	FAP Devido
08884066000101	MUNICÍPIO DE VARZEA	2018	1,1001





MINISTÉRIO DA ECONOMIA  
Secretaria Especial da Receita Federal do Brasil

INFORMAÇÃO PROTEGIDA POR SIGILO FISCAL  
PROCESSO: 10200.722490/2022-10

### CONTRIBUIÇÃO PREVIDENCIÁRIA DA EMPRESA E DO EMPREGADOR

SUJEITO PASSIVO

Nome

MUNICÍPIO DE VARZEA - PREFEITURA MUNICIPAL

CNPJ

08.884.066/0001-01

#### ANEXO II - Demonstrativo de Apuração de Divergências de GILRAT(\*)

Identificação da Gfip						Informações Declaradas				Informações Apuradas				Diferença Apurada		
Comp	Estabelecimento	Nr da Controle	Fpas	Cod Rec	Dt Envio	Cnae Prepond	Aliq Rat (a)	Fap (b)	Rat Ajust (c=a*b)	Base de Cálculo (d)	Cnae Prepond	Aliq Rat (e)	Fap (f)	Rat Ajust (g=e*f)	Dif. Rat Ajustado (h=g-i)	Vlr Devido (i=h*d)
01/2018	08884066000101	1a31naw020000-3	582	115	12/12/2018	8411600	2	0,55	1.000	388.021,57	8411600	2	1.001	2.2002	1.1002	4.247,56
Total da Competência: 01/2018						8411600	2	0,55	1.000		8411600	2	1.001	2.2002	1.1002	4.247,56
02/2018	08884066000101	1wswy730u0000-1	582	115	12/12/2018	8411600	2	0,55	1.000	435.923,67	8411600	2	1.001	2.2002	1.1002	4.798,03
Total da Competência: 02/2018						8411600	2	0,55	1.000		8411600	2	1.001	2.2002	1.1002	4.798,03
03/2018	08884066000101	skw0wye0k0000-4	582	115	12/12/2018	8411600	1	1,10	1.000	451.727,86	8411600	2	1.001	2.2002	1.1002	4.969,91
Total da Competência: 03/2018						8411600	1	1,10	1.000		8411600	2	1.001	2.2002	1.1002	4.969,91
																4.969,91

(\*) Considerações sobre o demonstrativo

- O objetivo deste procedimento foi identificar incorrências na apuração da alíquota RAT Ajustada (Rat Ajust), que é resultado da multiplicação da alíquota RAT (Aliq Rat) pelo Fator Regulatório da Previdência Social (RFS) aprovado pelo Decreto 9.048/99.
- A alíquota RAT (Aliq Rat) e a alíquota correspondente ao grau de risco da atividade preponderante informada pelo contribuinte na GFIP (Cnae Prepond), e está estabelecida no anexo V do Regulamento da Previdência Social (RPS) aprovado pelo Decreto 9.048/99.
- O código de atividade preponderante (CNAE Prepond) utilizado nesta apuração para fins de identificação da alíquota correta (Aliq Rat) foi o mesmo código informado pelo contribuinte em GFIP constante nos casos em que o contribuinte informou um código existente na tabela do anexo V do RPS, situação em que foi adotado o CNAE correspondente à atividade principal do contribuinte constante no CNPJ para determinação da alíquota RAT.
- Em relação ao RFS, seu valor é definido oficialmente pela Previdência Social para cada estabelecimento do contribuinte, e seu histórico está disponível para consulta pelo contribuinte no site <https://www.gov.br/fazenda/pt-br/assuntos/previdencia-social>.
- A coluna "Dif. Rat Ajustado" corresponde à alíquota RAT Ajustada apurada pela RFB menos a alíquota RAT Ajustada declarada pelo contribuinte na GFIP.
- A coluna "Vlr Devido" corresponde à aplicação da alíquota RAT Ajustada sobre a remuneração dos segurados empregados e trabalhadores avulsos (Base de Cálculo) declarada na respectiva GFIP.



MINISTÉRIO DA ECONOMIA  
Secretaria Especial da Receita Federal do Brasil

INFORMAÇÃO PROTEGIDA POR SIGILO FISCAL  
PROCESSO: 10200.722490/2022-10

**DEMONSTRATIVO DE MULTA E JUROS DE MORA  
CONTRIBUIÇÃO PREVIDENCIÁRIA DA EMPRESA E DO EMPREGADOR**

**SUJEITO PASSIVO**

Nome: MUNICIPIO DE VARZEA - PREFEITURA MUNICIPAL CNPJ: 08.884.066/0001-01

**ANEXO III - Demonstrativo de Apuração da Multa de Ofício e dos Juros de Mora**

Período de Apuração	Vencimento	Contribuição	Multa(%)	Valor da Multa	Juros(%)	Valor dos Juros	Total
01/2018	20/02/2018	4.247,56	75,00	3.185,67	29,65	1.260,63	8.693,86
02/2018	20/03/2018	4.796,03	75,00	3.597,02	29,15	1.397,88	9.790,93
03/2018	20/04/2018	4.969,91	75,00	3.727,43	28,63	1.422,80	10.120,14
<b>TOTAL</b>		<b>14.013,50</b>		<b>10.510,12</b>		<b>4.081,31</b>	<b>28.604,93</b>

**ENQUADRAMENTO LEGAL**

**Vencimento do Tributo**

Fatos Geradores entre 01/01/2018 e 31/12/2018:

Lei nº 8.212, de 24/07/91, art. 30, I (com a alteração da Lei nº 8.620, de 05/01/93, da Lei nº 9.876, de 26/11/99, da MP nº 351, de 22/01/07, convertida na Lei nº 11.488, de 25/06/07 e da MP nº 447, de 14/11/08, convertida na Lei nº 11.933, de 28/04/2009); Lei nº 8.620, de 05/01/93, art. 7º, parágrafos 1 e 2 Lei nº 10.666, de 08/05/03, art. 4º, parágrafo 1º, combinado com o art. 15º Regulamento da Previdência Social, aprovado pelo Decreto nº 3.048, de 06/05/99, art. 216, I, b) e parágrafos 1º ao 6º, com as alterações do Decreto n. 3.265, de 29/11/99, Art. 7º, caput, da Lei nº 8.620/93

**Multas Passíveis de Redução**

Fatos Geradores entre 01/01/2018 e 31/12/2018:

75,00% Art. 44, inciso I, da Lei nº 9.430/96 com a redação dada pelo art. 14 da Lei nº 11.488/07

**Juros de Mora**

A PARTIR DE JANEIRO DE 1997 (para Fatos Geradores a partir de 01/01/1997): percentual equivalente à taxa referencial TAXA DO SIST. ESPEC. DE LIQ. E CUSTODIA - SELIC para títulos federais, acumulada mensalmente. Lei nº 9.430/96, art. 61, § 3º.

00000000185 AR098319706RW 00000766296

Página em Branco



MINISTÉRIO DA ECONOMIA  
Secretaria Especial da Receita Federal do Brasil

INFORMAÇÃO PROTEGIDA POR SIGILO FISCAL  
PROCESSO: 10200.722490/2022-10

### ORIENTAÇÕES AO SUJEITO PASSIVO

#### SUJEITO PASSIVO

Nome	CNPJ
MUNICIPIO DE VARZEA - PREFEITURA MUNICIPAL	08.884.066/0001-01

#### AS INSTRUÇÕES ABAIXO SÃO DE SEU INTERESSE

1. Para efetuar o pagamento, preencha, em duas vias, um DARF para cada IMPOSTO ou CONTRIBUIÇÃO, indicando:

a) o código de receita adequado, composto de 04 (quatro) algarismos, conforme consta na folha 1 do auto de infração;

b) separadamente os valores referentes ao imposto ou contribuição, multa e juros de mora; observe que os juros de mora estão calculados até a data indicada no auto de infração, devendo ser objeto de recálculo no momento do pagamento;

c) o número do processo apresentado nas folhas do auto de infração.

2. Informações sobre formas e meios de obtenção de parcelamento, prazos, recálculo dos juros de mora e outras dúvidas poderão ser obtidas no sítio da RFB: [www.receita.fazenda.gov.br](http://www.receita.fazenda.gov.br), ou em qualquer Centro de Atendimento ao Contribuinte (CAC).

3. Em caso de discordância do lançamento, observar o prazo legal de 30 dias contado da ciência do auto de infração para apresentar a Impugnação (art. 145, I da Lei nº 5.172/1966 – CTN, e arts. 14 a 17 e 23 do Decreto nº 70.235/72, com alterações introduzidas pelas Leis nº 8.748/93, nº 9.532/97 e nº 11.196/2005).

4. O contribuinte poderá acessar todos os documentos acostados ao processo digital cujo número consta no cabeçalho desta página, onde poderá verificar o detalhamento de todo o procedimento administrativo que resultou na presente autuação. A consulta está disponível no Atendimento Virtual (e-CAC), opção Consultar Processos Digitais, no site da Receita Federal, na internet no endereço [www.receita.fazenda.gov.br](http://www.receita.fazenda.gov.br).

5. Caso seja optante pelo DTE, o acesso ao conteúdo do processo poderá ser feito por intermédio do Portal e-CAC com o uso de certificado digital. A vista do processo, quando se tratar de atendimento presencial, poderá se dar preferencialmente no endereço abaixo indicado, ou ainda, em qualquer outra unidade da RFB e só será concedida ao próprio sujeito passivo ou a seu representante legal, munido de documento comprobatório ou devidamente habilitado nos autos processuais

Nome	Matrícula	Assinatura
Irene Coelho Merabet	896.995	<i>Irene Coelho Merabet</i>



Página em Branco



ESTADO DA PARAÍBA  
**MUNICÍPIO DE VÁRZEA**  
PREFEITURA MUNICIPAL  
CNPJ:08.884.066/0001-01

Ofício nº 048/2023

Em, 08 de março de 2023

Ao Excelentíssimo Senhor;  
**PRESIDENTE DO TJPB**  
João Pessoa-PB

**ASSUNTO: Relação de dívidas em desfavor do Município.**

O Município de Várzea, nesse ato representado por seu Prefeito Constitucional, Sr. OTONI COSTA DE MEDEIROS, vem por meio do presente expediente oficial, REQUER de V. Ex<sup>a</sup>., os bons préstimos no sentido de ordenar ao setor competente desse órgão, que disponibilize a relação da dívida com precatórios, em sua ordem cronológica, vincendos até o dia 30 de dezembro de 2022, para que a Administração Municipal tome conhecimento a respeito da mesma, realizando o seu devido e preciso registro nas contas do Município.

Sem mais para o momento, agradecemos antecipadamente a atenção dispensada, ao tempo que nos encontramos aptos a prestar quaisquer esclarecimentos que por ventura vierem serem necessários.

Cordialmente;



**OTONI COSTA DE MEDEIROS**  
**PREFEITO CONSTITUCIONAL**

End: Rua: Manoel Dantas Nº 279 Centro Várzea- PB CEP: 58.620-000  
Fone: (83)3469-1111 -1158 e-mail: pm@varzea.pb.gov.br



PODER JUDICIÁRIO DO ESTADO DA PARAÍBA  
 TRIBUNAL DE JUSTIÇA  
 PRESIDÊNCIA  
 GERÊNCIA DE PRECATÓRIOS

**CERTIDÃO**

Certifico, para os devidos fins de direito, conforme requerido no processo administrativo nº2023017270, que o município de VÁRZEA está inserido no Regime Geral de pagamento e não possui precatórios inscritos perante esta Corte de Justiça

Certifico, ainda, que esta certidão não contempla informações de outros Tribunais.

E, como nada mais foi requerido, dou por encerrada a presente.

Gerência de Precatórios, em João Pessoa, PB, data da assinatura eletrônica.

**Iria Guazzi Linden**  
 Analista Jud – Esp.Contabilidade  
 Mat: 477.537-6

Documento 4 página 1 assinado, do processo nº 2023017270, nos termos da Lei 11.419, ADME.41520.72345.48761.93250-7 Iria Guazzi Linden [063.875.604-01] em 10/03/2023 10:18



**TRIBUNAL DE JUSTIÇA DA PARAÍBA**  
**GERÊNCIA DE PRECATÓRIOS**  
**DÍVIDA CONSOLIDADA**

**DÍVIDA CONSOLIDADA DE PRECATÓRIO DOS MUNICÍPIOS, REFERENTE AO ANO DE 2022**

**PRECATÓRIOS VENCIDOS ATÉ 31/12/2022 E REQUISITADOS PARA 2023, ATUALIZADOS ATÉ 31/12/2022, INSCRITOS PERANTE O  
 TRIBUNAL DE JUSTIÇA DO ESTADO DA PARAÍBA**

Sigla do Tribunal	Ano de Referência	Ente Devedor	Regime de Pagamento	Dívida Consolidada
TJPB	2022	ALAGOA GRANDE	REGIME ESPECIAL	R\$ 1.598.105,15
TJPB	2022	ALAGOA NOVA	REGIME GERAL	R\$ 171.564,65
TJPB	2022	ALGOINHA	REGIME ESPECIAL	R\$ 0,00
TJPB	2022	ALGODAO DE JANDAIRA	REGIME GERAL	R\$ 0,00
TJPB	2022	APARECIDA	REGIME GERAL	R\$ 31.353,04
TJPB	2022	ARACAGI	REGIME ESPECIAL	R\$ 3.504.281,36
TJPB	2022	ARARA	REGIME ESPECIAL	R\$ 169.257,61
TJPB	2022	ARARUNA	REGIME ESPECIAL	R\$ 3.046.981,21
TJPB	2022	AREIA	REGIME ESPECIAL	R\$ 692.034,45
TJPB	2022	AREIA DE BARAUNAS	REGIME GERAL	R\$ 185.963,49
TJPB	2022	AREIAL	REGIME GERAL	R\$ 591.584,69
TJPB	2022	AROEIRAS	REGIME ESPECIAL	R\$ 2.013.431,83
TJPB	2022	ASSUNCAO	REGIME ESPECIAL	R\$ 0,00
TJPB	2022	BANANEIRAS	REGIME ESPECIAL	R\$ 2.529.461,99
TJPB	2022	BARRA DE SANTA ROSA	REGIME ESPECIAL	R\$ 91.266,42
TJPB	2022	BARRA DE SANTANA	REGIME ESPECIAL	R\$ 70.231,93
TJPB	2022	BAYEUX	REGIME ESPECIAL	R\$ 46.664.866,44
TJPB	2022	BELEM	REGIME ESPECIAL	R\$ 1.971.752,36
TJPB	2022	BELEM DO BREJO DO CRUZ	REGIME GERAL	R\$ 218.014,21
TJPB	2022	BOA VENTURA	REGIME ESPECIAL	R\$ 1.157.956,97
TJPB	2022	BOA VISTA	REGIME GERAL	R\$ 0,00
TJPB	2022	BOM JESUS	REGIME ESPECIAL	R\$ 352.936,89
TJPB	2022	BOM SUCESSO	REGIME GERAL	R\$ 232.204,59
TJPB	2022	BOQUEIRAO	REGIME ESPECIAL	R\$ 1.861.024,08
TJPB	2022	BORBOREMA	REGIME ESPECIAL	R\$ 40.248,31
TJPB	2022	BREJO DO CRUZ	REGIME ESPECIAL	R\$ 22.538,52
TJPB	2022	BREJO DOS SANTOS	REGIME GERAL	R\$ 2.311.878,77
TJPB	2022	CABACEIRAS	REGIME GERAL	R\$ 15.198,29
TJPB	2022	CABEDELO	REGIME ESPECIAL	R\$ 754.716,45
TJPB	2022	CACIMBA DE AREIA	REGIME ESPECIAL	R\$ 415.299,64
TJPB	2022	CACIMBA DE DENTRO	REGIME ESPECIAL	R\$ 346.066,82
TJPB	2022	CACIMBAS	REGIME GERAL	R\$ 17.020,95
TJPB	2022	CAICARA	REGIME ESPECIAL	R\$ 4.005.034,66
TJPB	2022	CAJAZEIRAS	REGIME ESPECIAL	R\$ 3.483.873,17
TJPB	2022	CAJAZEIRINHAS	REGIME GERAL	R\$ 20.212,68
TJPB	2022	CALDAS BRANDAO	REGIME GERAL	R\$ 0,00
TJPB	2022	CAMPINA GRANDE	REGIME ESPECIAL	R\$ 41.888.335,40
TJPB	2022	CAPIM	REGIME GERAL	R\$ 48.555,98
TJPB	2022	CASSERENGUE	REGIME GERAL	R\$ 66.869,57
TJPB	2022	CATINGUEIRA	REGIME ESPECIAL	R\$ 399.106,81
TJPB	2022	CATOLE DO ROCHA	REGIME GERAL	R\$ 3.280.081,13
TJPB	2022	CATURITE	REGIME GERAL	R\$ 465.230,22
TJPB	2022	CONCEICAO	REGIME ESPECIAL	R\$ 1.043.952,84
TJPB	2022	CONDADO	REGIME ESPECIAL	R\$ 2.442.428,91
TJPB	2022	CONDE	REGIME GERAL	R\$ 528.794,29
TJPB	2022	CRUZ DO ESPIRITO SANTO	REGIME GERAL	R\$ 2.034.038,57
TJPB	2022	CUBATI	REGIME ESPECIAL	R\$ 821.012,92



Sigla do Tribunal	Ano de Referência	Ente Devedor	Regime de Pagamento	Dívida Consolidada
TJPB	2022	CUITE	REGIME ESPECIAL	R\$ 2.812.804,71
TJPB	2022	CUITE DE MAMANGUAPE	REGIME GERAL	R\$ 92.089,12
TJPB	2022	CUITEGI	REGIME ESPECIAL	R\$ 2.164.859,19
TJPB	2022	CURRAL DE CIMA	REGIME GERAL	R\$ 324.525,32
TJPB	2022	CURRAL VELHO	REGIME GERAL	R\$ 224.043,98
TJPB	2022	DAMIAO	REGIME GERAL	R\$ 244.462,87
TJPB	2022	DESTERRO	REGIME GERAL	R\$ 25.651,13
TJPB	2022	DIAMANTE	REGIME ESPECIAL	R\$ 857.931,26
TJPB	2022	DONA INES	REGIME GERAL	R\$ 77.611,14
TJPB	2022	DUAS ESTRADAS	REGIME ESPECIAL	R\$ 1.036.214,85
TJPB	2022	EMAS	REGIME ESPECIAL	R\$ 1.514.557,56
TJPB	2022	ESPERANCA	REGIME ESPECIAL	R\$ 8.660.732,23
TJPB	2022	FAGUNDES	REGIME ESPECIAL	R\$ 753.563,37
TJPB	2022	GADO BRAVO	REGIME GERAL	R\$ 142.561,91
TJPB	2022	GUARABIRA	REGIME ESPECIAL	R\$ 16.967.736,41
TJPB	2022	GURINHEM	REGIME ESPECIAL	R\$ 0,00
TJPB	2022	IBIARA	REGIME GERAL	R\$ 0,00
TJPB	2022	IGARACY	REGIME ESPECIAL	R\$ 504.170,92
TJPB	2022	INGA	REGIME ESPECIAL	R\$ 11.594,13
TJPB	2022	ITABAIANA	REGIME ESPECIAL	R\$ 1.575.686,92
TJPB	2022	ITAPORANGA	REGIME ESPECIAL	R\$ 1.002.895,61
TJPB	2022	ITAPOROROCA	REGIME ESPECIAL	R\$ 214.061,58
TJPB	2022	ITATUBA	REGIME ESPECIAL	R\$ 550.964,08
TJPB	2022	JACARAU	REGIME ESPECIAL	R\$ 2.982.561,05
TJPB	2022	JERICO	REGIME GERAL	R\$ 4.044.041,40
TJPB	2022	JOAO PESSOA	REGIME ESPECIAL	R\$ 46.308.613,82
TJPB	2022	JOCA CLAUDINO	REGIME GERAL	R\$ 237.720,92
TJPB	2022	JUAREZ TAVORA	REGIME ESPECIAL	R\$ 1.152.767,77
TJPB	2022	JUAZEIRINHO	REGIME ESPECIAL	R\$ 978,56
TJPB	2022	JUNCO DO SERIDO	REGIME ESPECIAL	R\$ 152.922,58
TJPB	2022	JURUPIRANGA	REGIME GERAL	R\$ 0,00
TJPB	2022	JURU	REGIME ESPECIAL	R\$ 1.123.968,57
TJPB	2022	LAGOA	REGIME GERAL	R\$ 412.445,25
TJPB	2022	LAGOA SECA	REGIME ESPECIAL	R\$ 235.970,41
TJPB	2022	LASTRO	REGIME ESPECIAL	R\$ 2.471.189,92
TJPB	2022	LIVRAMENTO	REGIME GERAL	R\$ 0,00
TJPB	2022	LUCENA	REGIME GERAL	R\$ 278.296,70
TJPB	2022	MALTA	REGIME ESPECIAL	R\$ 417.166,04
TJPB	2022	MAMANGUAPE	REGIME ESPECIAL	R\$ 6.185.126,81
TJPB	2022	MANAIRA	REGIME GERAL	R\$ 1.393.560,72
TJPB	2022	MARI	REGIME ESPECIAL	R\$ 7.452.126,13
TJPB	2022	MARIZOPOLIS	REGIME ESPECIAL	R\$ 527.372,37
TJPB	2022	MASSARANDUBA	REGIME ESPECIAL	R\$ 1.714.938,58
TJPB	2022	MATARACA	REGIME GERAL	R\$ 190.609,86
TJPB	2022	MATO GROSSO	REGIME GERAL	R\$ 278.668,90
TJPB	2022	MONTADAS	REGIME GERAL	R\$ 131.496,73
TJPB	2022	MONTEIRO	REGIME ESPECIAL	R\$ 0,00
TJPB	2022	MULUNGU	REGIME ESPECIAL	R\$ 4.306.875,92
TJPB	2022	NATUBA	REGIME GERAL	R\$ 0,00
TJPB	2022	NAZAREZINHO	REGIME ESPECIAL	R\$ 2.098.972,61
TJPB	2022	NOVA FLORESTA	REGIME ESPECIAL	R\$ 0,00
TJPB	2022	NOVA OLINDA	REGIME ESPECIAL	R\$ 1.725.154,60
TJPB	2022	NOVA PALMEIRA	REGIME GERAL	R\$ 0,00
TJPB	2022	OLHO D'AGUA	REGIME ESPECIAL	R\$ 12.370.124,59
TJPB	2022	OLIVEDOS	REGIME GERAL	R\$ 0,00
TJPB	2022	OURO VELHO	REGIME ESPECIAL	R\$ 709.256,50
TJPB	2022	PASSAGEM	REGIME GERAL	R\$ 234.758,55
TJPB	2022	PATOS	REGIME ESPECIAL	R\$ 27.084.369,17
TJPB	2022	PAULISTA	REGIME GERAL	R\$ 16.653,97
TJPB	2022	PEDRA BRANCA	REGIME GERAL	R\$ 490.174,11
TJPB	2022	PEDRA LAVRADA	REGIME GERAL	R\$ 0,00
TJPB	2022	PEDRAS DE FOGO	REGIME GERAL	R\$ 926.492,49
TJPB	2022	PIANCO	REGIME ESPECIAL	R\$ 15.492.936,09
TJPB	2022	PILAR	REGIME ESPECIAL	R\$ 0,00
TJPB	2022	PILOES	REGIME ESPECIAL	R\$ 1.132.461,00
TJPB	2022	PILOEZINHOS	REGIME ESPECIAL	R\$ 1.182.093,51
TJPB	2022	PIRIPITUBA	REGIME ESPECIAL	R\$ 961.884,03
TJPB	2022	POCINHOS	REGIME ESPECIAL	R\$ 157.296,29
TJPB	2022	POCO DANTAS	REGIME GERAL	R\$ 28.057,35
TJPB	2022	POMBAL	REGIME GERAL	R\$ 256.865,93
TJPB	2022	PRATA	REGIME ESPECIAL	R\$ 53.433,45
TJPB	2022	PRINCESA ISABEL	REGIME ESPECIAL	R\$ 1.062.675,15

Sigla do Tribunal	Ano de Referência	Ente Devedor	Regime de Pagamento	Dívida Consolidada
TJPB	2022	PUXINANA	REGIME GERAL	R\$ 207.881,01
TJPB	2022	QUEIMADAS	REGIME ESPECIAL	R\$ 1.385.638,03
TJPB	2022	QUIXABA	REGIME GERAL	R\$ 300.374,46
TJPB	2022	REMIGIO	REGIME ESPECIAL	R\$ 7.703.860,24
TJPB	2022	RIACHAO	REGIME GERAL	R\$ 286.608,01
TJPB	2022	RIACHAO DO BACAMARTE	REGIME GERAL	R\$ 1.237.396,94
TJPB	2022	RIACHAO DO POCO	REGIME GERAL	R\$ 140.746,11
TJPB	2022	RIACHO DE SANTO ANTONIO	REGIME GERAL	R\$ 55.601,48
TJPB	2022	RIACHO DOS CAVALOS	REGIME ESPECIAL	R\$ 0,00
TJPB	2022	SALGADINHO	REGIME GERAL	R\$ 0,00
TJPB	2022	SALGADO DE SAO FELIX	REGIME ESPECIAL	R\$ 83.741,74
TJPB	2022	SANTA CECILIA	REGIME GERAL	R\$ 0,00
TJPB	2022	SANTA CRUZ	REGIME ESPECIAL	R\$ 5.962.548,26
TJPB	2022	SANTA HELENA	REGIME ESPECIAL	R\$ 11.455.607,35
TJPB	2022	SANTA INES	REGIME GERAL	R\$ 317.852,49
TJPB	2022	SANTA RITA	REGIME GERAL	R\$ 685.116,82
TJPB	2022	SANTA TEREZINHA	REGIME ESPECIAL	R\$ 654.772,58
TJPB	2022	SANTANA DE MANGUEIRA	REGIME GERAL	R\$ 692.652,84
TJPB	2022	SANTANA DOS GARROTÉS	REGIME ESPECIAL	R\$ 1.073,50
TJPB	2022	SANTO ANDRE	REGIME GERAL	R\$ 96.609,18
TJPB	2022	SAO BENTINHO	REGIME GERAL	R\$ 37.592,49
TJPB	2022	SAO BENTO	REGIME GERAL	R\$ 795.494,05
TJPB	2022	SAO DOMINGOS	REGIME GERAL	R\$ 36.478,81
TJPB	2022	SAO JOAO DO CARIRI	REGIME GERAL	R\$ 72.089,31
TJPB	2022	SAO JOAO DO RIO DO PEIXE	REGIME ESPECIAL	R\$ 147.621,53
TJPB	2022	SAO JOSE DA LAGOA TAPADA	REGIME GERAL	R\$ 132.481,62
TJPB	2022	SAO JOSE DE CAIANA	REGIME ESPECIAL	R\$ 1.014.616,11
TJPB	2022	SAO JOSE DE ESPINHARAS	REGIME GERAL	R\$ 104.460,53
TJPB	2022	SAO JOSE DE PIRANHAS	REGIME ESPECIAL	R\$ 397.706,07
TJPB	2022	SAO JOSE DO BONFIM	REGIME GERAL	R\$ 30.884,17
TJPB	2022	SAO JOSE DO BREJO DO CRUZ	REGIME GERAL	R\$ 0,00
TJPB	2022	SAO JOSE DO SABUGI	REGIME GERAL	R\$ 0,00
TJPB	2022	SAO JOSE DOS CORDEIROS	REGIME GERAL	R\$ 617.559,14
TJPB	2022	SAO MAMEDE	REGIME ESPECIAL	R\$ 802.788,72
TJPB	2022	SAO SEBASTIAO DE LAGOA DE ROCA	REGIME GERAL	R\$ 133.414,49
TJPB	2022	SAO SEBASTIAO DO UMBUZEIRO	REGIME ESPECIAL	R\$ 33.722,51
TJPB	2022	SAO VICENTE DO SERIDO	REGIME ESPECIAL	R\$ 948.660,09
TJPB	2022	SAPE	REGIME ESPECIAL	R\$ 10.773.230,62
TJPB	2022	SERRA BRANCA	REGIME GERAL	R\$ 0,00
TJPB	2022	SERRA DA RAIZ	REGIME ESPECIAL	R\$ 2.317.722,72
TJPB	2022	SERRA GRANDE	REGIME GERAL	R\$ 0,00
TJPB	2022	SERRA REDONDA	REGIME ESPECIAL	R\$ 441.355,99
TJPB	2022	SERRARIA	REGIME ESPECIAL	R\$ 836.441,50
TJPB	2022	SERTAOZINHO	REGIME GERAL	R\$ 1.281.414,30
TJPB	2022	SOBRADO	REGIME GERAL	R\$ 52.858,17
TJPB	2022	SOLANEA	REGIME ESPECIAL	R\$ 2.400.669,14
TJPB	2022	SOLEDADE	REGIME ESPECIAL	R\$ 178.762,91
TJPB	2022	SOSSEGO	REGIME ESPECIAL	R\$ 371.724,33
TJPB	2022	SOUSA	REGIME ESPECIAL	R\$ 22.378.537,23
TJPB	2022	SUME	REGIME ESPECIAL	R\$ 45.220,14
TJPB	2022	TACIMA	REGIME ESPECIAL	R\$ 1.291.561,98
TJPB	2022	TAPEROA	REGIME ESPECIAL	R\$ 2.001.349,75
TJPB	2022	TAVARES	REGIME ESPECIAL	R\$ 331.183,68
TJPB	2022	TEIXEIRA	REGIME ESPECIAL	R\$ 153.468,88
TJPB	2022	TRIUNFO	REGIME ESPECIAL	R\$ 1.260.455,42
TJPB	2022	UIRAUNA	REGIME ESPECIAL	R\$ 1.685.184,06
TJPB	2022	UMBUZEIRO	REGIME ESPECIAL	R\$ 1.087.156,18
TJPB	2022	VARZEA	REGIME GERAL	R\$ 0,00
TJPB	2022	VIEIROPOLIS	REGIME GERAL	R\$ 1.668.409,40



ESTADO DA PARAÍBA  
**MUNICÍPIO DE VÁRZEA**  
PREFEITURA MUNICIPAL  
CNPJ:08.884.066/0001-01

Ofício nº 047/2023

Em, 08 de março de 2023

Ao Excelentíssimo Senhor;  
**COORDENADOR DO SETOR DE PRECATÓRIOS**  
Tribunal Regional do Trabalho – PB

**ASSUNTO: Relação de dívidas em desfavor do Município.**

O Município de Várzea, nesse ato representado por seu Prefeito Constitucional, Sr. OTONI COSTA DE MEDEIROS, vem por meio do presente expediente oficial, REQUER de V. Ex<sup>a</sup>., os bons préstimos no sentido de ordenar ao setor competente desse órgão, que disponibilize a relação da dívida com precatórios, em sua ordem cronológica, vincendos até o dia 30 de dezembro de 2022, para que a Administração Municipal tome conhecimento a respeito da mesma, realizando o seu devido e preciso registro nas contas do Município.

Sem mais para o momento, agradecemos antecipadamente a atenção dispensada, ao tempo que nos encontramos aptos a prestar quaisquer esclarecimentos que por ventura vierem serem necessários.

Cordialmente;

**OTONI COSTA DE MEDEIROS**  
**PREFEITO CONSTITUCIONAL**

End: Rua: Manoel Dantas Nº 279 Centro Várzea- PB CEP: 58.620-000

Fone: (83)3469-1111 -1158 e-mail: pm@varzea.pb.gov.br



PODER JUDICIÁRIO  
 TRIBUNAL REGIONAL DO TRABALHO DA 13ª REGIÃO  
 DIVISÃO DE PRECATÓRIOS

21/03/2023

LISTA CONSOLIDADA - OFÍCIOS PRECATÓRIOS - (ORDEM CRONOLÓGICA)  
 MUNICÍPIO DE VARZEA

Ordem de Pagamento	Momento de Apresentação do Precatório	Processo	RP	Momento de Requisição do Precatório	Vencimento	Valor Total	Data da última atualização do Valor Total da RP	Exequente	Exeq. Líquido + IR	FGTS	INSS Beneficiário	INSS Executado + Custas judiciais	Valor devido / Saldo a pagar por exequente	Prioridade
1	26/10/21	0025600-22.2011.5.13.0011	01166/2021	01/07/22	2023	18.393,41	18/07/22	MARIA DULCINEIDE DE SOUZA COSTA - 798.812.544-34	18.393,41	0,00	0,00	0,00	18.393,41	Não
TOTAL 2023						18.393,41							18.393,41	
TOTAL ORDEM CRONOLÓGICA						0,00							18.393,41	
TOTAL GERAL						0,00							18.393,41	

Página 1 de 1





Estado da Paraíba

Poder Executivo

Lei nº 4.320/64

**Prefeitura Municipal de Varzea**

C.N.P.J.: 08.884.066/0001-01

Rua

ENCERRAMENTO/2022

**Demonstrativo de Balanço**  
**Anexo 17 - Demonstração da Dívida Flutuante**

Demonstrativo Consolidado

Títulos	Saldo do Exercício Anterior	Movimento do Exercício					Saldo para o Exercício Seguinte
		Inscrição	Baixas		Transferência de restos a pagar não processados inscritos em exercícios anteriores para em liquidação		
			Pagamento	Cancelamento	Inscrição	Baixa	
<b>Câmara Municipal de Várzea</b>	<b>0,00</b>	<b>114.416,59</b>	<b>114.416,59</b>	<b>0,00</b>	<b>0,00</b>	<b>0,00</b>	<b>0,00</b>
<b>CONSIGNACOES</b>	<b>0,00</b>	<b>114.416,59</b>	<b>114.416,59</b>	<b>0,00</b>	<b>0,00</b>	<b>0,00</b>	<b>0,00</b>
Consignações - INSS - INSS	0,00	65.998,69	65.998,69	0,00	0,00	0,00	0,00
Consignações - IR - IRRF EXTRA	0,00	39.691,50	39.691,50	0,00	0,00	0,00	0,00
Consignações Pensões Alimenticias - PENSÃO ALIMENTICIA	0,00	8.726,40	8.726,40	0,00	0,00	0,00	0,00
<b>Total Instituição:</b>	<b>0,00</b>	<b>114.416,59</b>	<b>114.416,59</b>	<b>0,00</b>	<b>0,00</b>	<b>0,00</b>	<b>0,00</b>
<b>Prefeitura Municipal de Varzea</b>	<b>427.704,19</b>	<b>1.592.221,84</b>	<b>1.443.161,74</b>	<b>0,00</b>	<b>0,00</b>	<b>0,00</b>	<b>576.764,29</b>
<b>CONSIGNACOES</b>	<b>240.408,98</b>	<b>1.462.407,29</b>	<b>1.429.530,14</b>	<b>0,00</b>	<b>0,00</b>	<b>0,00</b>	<b>273.286,13</b>
Consignações - INSS - INSS	192.485,33	821.914,53	807.968,63	0,00	0,00	0,00	206.431,23
Consignações - ISS - ISS EXTRA	168,40	0,00	0,00	0,00	0,00	0,00	168,40
Consignações - IR - IRRF EXTRA	2.999,77	80.216,01	80.216,01	0,00	0,00	0,00	2.999,77
Consignações Outras - CONTRIBUICAO SINDICAL	90,84	0,00	0,00	0,00	0,00	0,00	90,84
Consignações Outras - SINDACS	160,54	1.936,88	1.936,88	0,00	0,00	0,00	160,54
Consignações Outras - SINFEMP	0,00	19.097,17	19.097,17	0,00	0,00	0,00	0,00
Consignações Outras - SENAR	0,00	32,80	32,80	0,00	0,00	0,00	0,00
Consignações Outras - SESTSENAT PMV	9.004,10	0,00	0,00	0,00	0,00	0,00	9.004,10
Consignações Outras - PISCOFINSCSLL PMV	694,95	0,00	0,00	0,00	0,00	0,00	694,95
Consignações Outras - CONSIGNAÇÃO JUDICIAL PMV	174,34	0,00	0,00	0,00	0,00	0,00	174,34
Consignações Outras - CONT OBRIG SINDICATO PMV	16.520,54	0,00	0,00	0,00	0,00	0,00	16.520,54
Consignações Pensões Alimenticias - PENSÃO ALIMENTICIA	6.238,44	16.207,02	16.207,02	0,00	0,00	0,00	6.238,44
Consignações Empréstimos - EMPRESTIMO BB	0,00	306.737,96	306.737,96	0,00	0,00	0,00	0,00
Consignações Empréstimos - EMPRESTIMO CEF	11.871,73	216.264,92	197.333,67	0,00	0,00	0,00	30.802,98
<b>DEPOSITOS DE DIVERSAS ORIGENS</b>	<b>15.100,59</b>	<b>0,00</b>	<b>0,00</b>	<b>0,00</b>	<b>0,00</b>	<b>0,00</b>	<b>15.100,59</b>
Depósitos - PAGAMENTOS INDEVIDOS À COMPENSAR	3.664,06	0,00	0,00	0,00	0,00	0,00	3.664,06
Depósitos - DIF EXT PAG INDEVIDO PMV	2.648,75	0,00	0,00	0,00	0,00	0,00	2.648,75
Depósitos - DEDUÇÃO A MAIOR SALÁRIO FAMILIA SAÚDE PMV	1.734,27	0,00	0,00	0,00	0,00	0,00	1.734,27
Depósitos - DEDUÇÃO A MAIOR SALÁRIO FAMILIA DIVERSOS PMV	427,13	0,00	0,00	0,00	0,00	0,00	427,13
Depósitos - DEDUÇÃO A MAIOR SALÁRIO FAMILIA EDUCAÇÃO	6.626,38	0,00	0,00	0,00	0,00	0,00	6.626,38
<b>PENDENTES</b>	<b>141,32</b>	<b>0,00</b>	<b>0,00</b>	<b>0,00</b>	<b>0,00</b>	<b>0,00</b>	<b>141,32</b>
Outras Operações - PAGAMENTO A MENOR	141,32	0,00	0,00	0,00	0,00	0,00	141,32



Estado da Paraíba

Poder Executivo

Lei nº 4.320/64

**Prefeitura Municipal de Varzea**

C.N.P.J.: 08.884.066/0001-01

Rua

ENCERRAMENTO/2022

**Demonstrativo de Balanço**

**Anexo 17 - Demonstração da Dívida Flutuante**

Demonstrativo Consolidado

Títulos	Saldo do Exercício Anterior	Movimento do Exercício					Saldo para o Exercício Seguinte
		Inscrição	Baixas		Transferência de restos a pagar não processados inscritos em exercícios anteriores para em liquidação		
			Pagamento	Cancelamento	Inscrição	Baixa	
<b>Prefeitura Municipal de Varzea</b>	<b>427.704,19</b>	<b>1.592.221,84</b>	<b>1.443.161,74</b>	<b>0,00</b>	<b>0,00</b>	<b>0,00</b>	<b>576.764,29</b>
<b>RESTOS A PAGAR</b>	<b>172.053,30</b>	<b>129.814,55</b>	<b>13.631,60</b>	<b>0,00</b>	<b>0,00</b>	<b>0,00</b>	<b>288.236,25</b>
Restos a Pagar - RP NÃO PROCESSADOS EXERCÍCIOS ANTERIORES	54.013,55	0,00	0,00	0,00	0,00	0,00	54.013,55
Restos a Pagar - RP PROCESSADOS INSCRIÇÃO NO EXERCÍCIO	0,00	129.814,55	0,00	0,00	0,00	0,00	129.814,55
Restos a Pagar - RP PROCESSADOS INSCRITOS	13.631,64	0,00	13.631,60	0,00	0,00	0,00	0,04
Restos a Pagar - RP PROCESSADOS EXERCÍCIOS ANTERIORES	104.408,11	0,00	0,00	0,00	0,00	0,00	104.408,11
<b>Total Instituição:</b>	<b>427.704,19</b>	<b>1.592.221,84</b>	<b>1.443.161,74</b>	<b>0,00</b>	<b>0,00</b>	<b>0,00</b>	<b>576.764,29</b>
<b>Total Geral:</b>	<b>427.704,19</b>	<b>1.706.638,43</b>	<b>1.557.578,33</b>	<b>0,00</b>	<b>0,00</b>	<b>0,00</b>	<b>576.764,29</b>

ADERALDO SERAFIM DE SOUSA  
Contador CRC/PB 3647

OTONI COSTA DE MEDEIROS  
Prefeito



Estado da Paraíba  
Poder Executivo

**Prefeitura Municipal de Varzea**

C.N.P.J.: 08.884.066/0001-01  
Rua

**ENCERRAMENTO/2022**

**Demonstrativo de Balanço**  
**Quadro Resumido dos Bens Incorporados no Exercício - Por Orgão**

Demonstrativo Consolidado

Tipo de Aquisição	Aquisição	Quantidade	Valor Unitário	Total	Nº do Empenho / Ano
<b>01010</b>	<b>Câmara Municipal</b>				
	<b>Bens Móveis</b>				
	<b>EQUIPAMENTOS DE PROCESSAMENTO DE DADOS</b>				
	NOTE LENOVO I3 ID 3I 82BSS0010	1,000	4.319,00	4.319,00	00026/2022
	ROTEADOR TPLINK EC220G5	1,000	320,00	320,00	00026/2022
	NOTE LENOVID 3 R5 82MF 3 15GL	1,000	4.850,00	4.850,00	00066/2022
	MULTEPSON L3250 ECOTANK WBIV	1,000	1.595,00	1.595,00	00124/2022
	NOTE LENOVI3 I3 82BSS 3 15IGL	1,000	3.999,00	3.999,00	00260/2022
	MULTEPSON L3250 ECOTANK WBIV	1,000	2.569,70	2.569,70	00269/2022
	<b>Total de EQUIPAMENTOS DE PROCESSAMENTO DE DADOS:</b>			<b>17.652,70</b>	
	<b>MOBILIÁRIO EM GERAL</b>				
	BASE DE PLASTICO PARA NOTEBOOK REFKP9013	1,000	120,00	120,00	00026/2022
	FOGAO AGATA 5062 BR	1,000	1.200,00	1.200,00	00161/2022
	924262712 TC41 REFRIG CONT 22060 BR	1,000	4.200,00	4.200,00	00161/2022
	MESA HERA TAMPO RETO MADVD 1200X900X30 DEMOLICAOOFF WHITE	1,000	2.300,00	2.300,00	00161/2022
	VENT COLUNA MEGA TURBO 40 220V	1,000	300,00	300,00	00161/2022
	MESA DE REUNIAO RETANGULAR 2000X900X745 AME PRE	1,000	1.050,00	1.050,00	00265/2022
	MESA DE REUNIAO RETANGULAR 2000X900X745 AME PRE	6,000	492,00	2.952,00	00265/2022
	<b>Total de MOBILIÁRIO EM GERAL:</b>			<b>12.122,00</b>	
	<b>EQUIPAMENTOS PARA ÁUDIO, VÍDEO E FOTO</b>				
	CAM 2MP 4EM1 B DS 2CE16D0T ITPF 2 8	3,000	250,00	750,00	00124/2022
	MICROFONE LELONG	1,000	630,00	630,00	00215/2022
	<b>Total de EQUIPAMENTOS PARA ÁUDIO, VÍDEO E FOTO:</b>			<b>1.380,00</b>	
	<b>VEÍCULOS EM GERAL</b>				
	CG 160 START Chassi 9C2KC2500NR071929	1,000	13.900,00	13.900,00	00106/2022
	<b>Total de VEÍCULOS EM GERAL:</b>			<b>13.900,00</b>	
	<b>OUTROS BENS MÓVEIS</b>				
	BATERIA CRAL CS60D	1,000	230,00	230,00	00046/2022
	<b>Total de OUTROS BENS MÓVEIS:</b>			<b>230,00</b>	
	<b>Total de Bens Móveis:</b>			<b>45.284,70</b>	
	<b>Total de Câmara Municipal:</b>			<b>45.284,70</b>	



Estado da Paraíba  
Poder Executivo

**Prefeitura Municipal de Varzea**

C.N.P.J.: 08.884.066/0001-01  
Rua

**ENCERRAMENTO/2022**

**Demonstrativo de Balanço**  
**Quadro Resumido dos Bens Incorporados no Exercício - Por Orgão**

Demonstrativo Consolidado

Tipo de Aquisição	Aquisição	Quantidade	Valor Unitário	Total	Nº do Empenho / Ano
<b>02020 Secretaria de Administração</b>					
<b>Bens Móveis</b>					
<b>APARELHOS E EQUIPAMENTOS DE COMUNICAÇÃO</b>					
	SWITCH 8 PORTAS	2,000	69,00	138,00	01909/2022
	TELEFONE SEM FIO	1,000	140,00	140,00	02073/2022
<b>Total de APARELHOS E EQUIPAMENTOS DE COMUNICAÇÃO:</b>				<b>278,00</b>	
<b>EQUIPAMENTOS DE PROCESSAMENTO DE DADOS</b>					
	MEMORIA	2,000	200,00	400,00	01681/2022
	GABINETE	2,000	200,00	400,00	01681/2022
	MONITOR	2,000	770,00	1.540,00	01681/2022
	PLACA MÃE	2,000	430,00	860,00	01681/2022
	COOLER	2,000	300,00	600,00	01681/2022
	HD EXTERNO	1,000	379,00	379,00	01909/2022
<b>Total de EQUIPAMENTOS DE PROCESSAMENTO DE DADOS:</b>				<b>4.179,00</b>	
				<b>Total de Bens Móveis:</b>	<b>4.457,00</b>
				<b>Total de Secretaria de Administração:</b>	<b>4.457,00</b>





Estado da Paraíba  
Poder Executivo

**Prefeitura Municipal de Varzea**

C.N.P.J.: 08.884.066/0001-01  
Rua

**ENCERRAMENTO/2022**

**Demonstrativo de Balanço**  
**Quadro Resumido dos Bens Incorporados no Exercício - Por Orgão**

Demonstrativo Consolidado

Tipo de Aquisição	Aquisição	Quantidade	Valor Unitário	Total	Nº do Empenho / Ano
<b>02021</b>	<b>Secretaria de Controle Interno</b>				
	<b>Bens Móveis</b>				
	<b>APARELHOS E EQUIPAMENTOS DE COMUNICAÇÃO</b>				
	SWITCH 8 PORTAS	3,000	69,00	207,00	01910/2022
	<b>Total de APARELHOS E EQUIPAMENTOS DE COMUNICAÇÃO:</b>			<b>207,00</b>	
	<b>EQUIPAMENTOS DE PROCESSAMENTO DE DADOS</b>				
	COOLER	3,000	300,00	900,00	01682/2022
	PLACA MÃE	3,000	430,00	1.290,00	01682/2022
	MONITOR	3,000	770,00	2.310,00	01682/2022
	GABINETE	3,000	200,00	600,00	01682/2022
	MEMORIA	3,000	200,00	600,00	01682/2022
	HD EXTERNO	1,000	379,00	379,00	01910/2022
	MULTIFUNCIONAL TANQUE DE TINTA CANON MEGA	1,000	1.340,00	1.340,00	02040/2022
	<b>Total de EQUIPAMENTOS DE PROCESSAMENTO DE DADOS:</b>			<b>7.419,00</b>	
	<b>Total de Bens Móveis:</b>			<b>7.626,00</b>	
	<b>Total de Secretaria de Controle Interno:</b>			<b>7.626,00</b>	



Estado da Paraíba  
Poder Executivo

**Prefeitura Municipal de Varzea**

C.N.P.J.: 08.884.066/0001-01  
Rua

**ENCERRAMENTO/2022**

**Demonstrativo de Balanço**  
**Quadro Resumido dos Bens Incorporados no Exercício - Por Orgão**

Demonstrativo Consolidado

Tipo de Aquisição	Aquisição	Quantidade	Valor Unitário	Total	Nº do Empenho / Ano
<b>02030</b>	<b>Secretaria de Planejamento e Finanças</b>				
<b>Bens Móveis</b>					
<b>APARELHOS E EQUIPAMENTOS DE COMUNICAÇÃO</b>					
	SWITCH 8 PORTAS	2,000	69,00	138,00	01912/2022
	SWITCH 8 PORTAS	2,000	69,00	138,00	01913/2022
	NOBREAK	1,000	740,00	740,00	01914/2022
<b>Total de MÁQUINAS E EQUIPAMENTOS ENERGÉTICOS:</b>				<b>1.016,00</b>	
<b>EQUIPAMENTOS DE PROCESSAMENTO DE DADOS</b>					
	MONITOR	1,000	770,00	770,00	01683/2022
	MONITOR	2,000	770,00	1.540,00	01688/2022
	GABINETE	2,000	200,00	400,00	01688/2022
	PLACA MÃE	2,000	430,00	860,00	01688/2022
	COOLER	2,000	300,00	600,00	01688/2022
	MEMORIA	2,000	200,00	400,00	01688/2022
	HD EXTERNO	1,000	379,00	379,00	01914/2022
	MULTIFUNCIONAL TANQUE DE TINTA CANON MEGA	1,000	1.340,00	1.340,00	02046/2022
<b>Total de EQUIPAMENTOS DE PROCESSAMENTO DE DADOS:</b>				<b>6.289,00</b>	
<b>Total de Bens Móveis:</b>				<b>7.305,00</b>	
<b>Total de Secretaria de Planejamento e Finanças:</b>				<b>7.305,00</b>	



Estado da Paraíba  
Poder Executivo

**Prefeitura Municipal de Varzea**

C.N.P.J.: 08.884.066/0001-01  
Rua

**ENCERRAMENTO/2022**

**Demonstrativo de Balanço**  
**Quadro Resumido dos Bens Incorporados no Exercício - Por Orgão**

Demonstrativo Consolidado

Tipo de Aquisição	Aquisição	Quantidade	Valor Unitário	Total	Nº do Empenho / Ano
<b>02040 Secretaria de Educação</b>					
<b>Bens Móveis</b>					
<b>EQUIPAMENTOS DE PROCESSAMENTO DE DADOS</b>					
	NOTEBOOK MEMORIA 4GB DDR4 TELA 156 WINDOWS 10	15,000	2.945,00	44.175,00	01870/2022
	MULTIFUNCIONAL TANQUE DE TINTA CANON MEGA	2,000	1.340,00	2.680,00	02053/2022
	IMPRESSORA LASER	2,000	1.289,00	2.578,00	02527/2022
<b>Total de EQUIPAMENTOS DE PROCESSAMENTO DE DADOS:</b>				<b>49.433,00</b>	
<b>MOBILIÁRIO EM GERAL</b>					
	CONJUNTO ALUNO MESA E CADEIRA VM CJA06VM	40,000	416,90	16.676,00	01740/2022
	CONJUNTO ALUNO MESA E CADEIRA AZCJA06AZ	160,000	416,90	66.704,00	01741/2022
	AR CONDICIONADO TIPO SPLIT 12000BTUS	4,000	1.598,00	6.392,00	02074/2022
	BEBEDOURO ESMALTEC COLUNA EGC35	3,000	809,00	2.427,00	02255/2022
	REFRIGERADOR CONTINENTAL 2P FROST FREE 472L	2,000	4.559,00	9.118,00	02256/2022
<b>Total de APARELHOS E UTENSÍLIOS DOMÉSTICOS:</b>				<b>101.317,00</b>	
<b>EQUIPAMENTOS PARA ÁUDIO, VÍDEO E FOTO</b>					
	CAIXA ACUSTICA AMPLIFICADA	2,000	799,00	1.598,00	01870/2022
	MICROFONE COM FIO	5,000	98,00	490,00	02525/2022
<b>Total de EQUIPAMENTOS PARA ÁUDIO, VÍDEO E FOTO:</b>				<b>2.088,00</b>	
<b>Total de Bens Móveis:</b>				<b>152.838,00</b>	
<b>Bens Imóveis</b>					
<b>IMÓVEIS DE USO EDUCACIONAL</b>					
	CONSTRUÇÃO DE UMA ESCOLA COM DUAS SALAS DE AULA	1,000	128.020,86	128.020,86	01047/2022
	CONSTRUÇÃO DE UMA ESCOLA COM SEIS SALAS DE AULA	1,000	314.021,58	314.021,58	01048/2022
	CONSTRUÇÃO DE UMA ESCOLA COM DUAS SALAS DE AULA	1,000	70.378,23	70.378,23	01486/2022
	CONSTRUÇÃO DE UMA ESCOLA COM SEIS SALAS DE AULA	1,000	172.122,07	172.122,07	01487/2022
	CONSTRUÇÃO DE UMA ESCOLA COM SEIS SALAS DE AULA	1,000	138.768,97	138.768,97	01905/2022
	CONSTRUÇÃO DE UMA ESCOLA COM SEIS SALAS DE AULA	1,000	77.268,90	77.268,90	02091/2022
	CONSTRUÇÃO DE UMA ESCOLA COM DUAS SALAS DE AULA	1,000	149.030,23	149.030,23	02496/2022
	CONSTRUÇÃO DE UMA ESCOLA COM SEIS SALAS DE AULA	1,000	29.476,84	29.476,84	02497/2022
	CONSTRUÇÃO DE UMA ESCOLA COM DUAS SALAS DE AULA	1,000	18.475,62	18.475,62	03557/2022
	CONSTRUÇÃO DE UMA ESCOLA COM DUAS SALAS DE AULA	1,000	42.630,22	42.630,22	03558/2022
<b>Total de IMÓVEIS DE USO EDUCACIONAL:</b>				<b>1.140.193,52</b>	
<b>OUTROS BENS DE USO COMUM DO POVO</b>					
	CONSTRUÇÃO DE UMA CRECHE PRÉESCOLA TIPO 1FNDE	1,000	131.702,49	131.702,49	02536/2022
	CONSTRUÇÃO DE UMA CRECHE PRÉESCOLA TIPO 1FNDE	1,000	494.491,66	494.491,66	03320/2022
<b>Total de OUTROS BENS DE USO COMUM DO POVO:</b>				<b>626.194,15</b>	
<b>Total de Bens Imóveis:</b>				<b>1.766.387,67</b>	
<b>Total de Secretaria de Educação:</b>				<b>1.919.225,67</b>	



Estado da Paraíba  
Poder Executivo

**Prefeitura Municipal de Varzea**

C.N.P.J.: 08.884.066/0001-01  
Rua

**ENCERRAMENTO/2022**

**Demonstrativo de Balanço**  
**Quadro Resumido dos Bens Incorporados no Exercício - Por Orgão**

Demonstrativo Consolidado

Tipo de Aquisição	Aquisição	Quantidade	Valor Unitário	Total	Nº do Empenho / Ano
<b>02050</b>	<b>Secretaria de Saúde</b>				
<b>Bens Móveis</b>					
<b>APARELHOS E EQUIPAMENTOS DE COMUNICAÇÃO</b>					
	SWITCH 8 PORTAS	4,000	220,00	880,00	01871/2022
<b>Total de APARELHOS E EQUIPAMENTOS DE COMUNICAÇÃO:</b>				<b>880,00</b>	
<b>EQUIPAMENTOS DE PROCESSAMENTO DE DADOS</b>					
	MONITOR	4,000	770,00	3.080,00	01686/2022
	GABINETE	4,000	200,00	800,00	01686/2022
	PLACA MÃE	4,000	430,00	1.720,00	01686/2022
	COOLER	4,000	300,00	1.200,00	01686/2022
	MEMORIA	4,000	200,00	800,00	01686/2022
	IMPRESSORA LASER	6,000	1.289,00	7.734,00	01915/2022
	MULTIFUNCIONAL TANQUE DE TINTA CANON MEGA	1,000	1.340,00	1.340,00	02052/2022
<b>Total de EQUIPAMENTOS DE PROCESSAMENTO DE DADOS:</b>				<b>16.674,00</b>	
<b>Total de Bens Móveis:</b>				<b>17.554,00</b>	
<b>Total de Secretaria de Saúde:</b>				<b>17.554,00</b>	





Estado da Paraíba  
Poder Executivo

**Prefeitura Municipal de Varzea**

C.N.P.J.: 08.884.066/0001-01  
Rua

**ENCERRAMENTO/2022**

**Demonstrativo de Balanço**  
**Quadro Resumido dos Bens Incorporados no Exercício - Por Orgão**

Demonstrativo Consolidado

Tipo de Aquisição	Aquisição	Quantidade	Valor Unitário	Total	Nº do Empenho / Ano
<b>02051</b>	<b>Fundo Municipal de Saúde</b>				
	<b>Bens Móveis</b>				
	<b>APARELHOS, EQUIPAMENTOS E UTENSÍLIOS MÉD</b>				
	OTOSCOPIO	1,000	600,00	600,00	04343/2022
	DETECTOR FETAL DOPPLER	1,000	700,00	700,00	04343/2022
	<b>Total de APARELHOS, EQUIPAMENTOS E UTENSÍLIOS MÉD:</b>			<b>1.300,00</b>	
				<b>Total de Bens Móveis:</b>	<b>1.300,00</b>
				<b>Total de Fundo Municipal de Saúde:</b>	<b>1.300,00</b>



Estado da Paraíba  
Poder Executivo

**Prefeitura Municipal de Varzea**

C.N.P.J.: 08.884.066/0001-01  
Rua

**ENCERRAMENTO/2022**

**Demonstrativo de Balanço**  
**Quadro Resumido dos Bens Incorporados no Exercício - Por Orgão**

Demonstrativo Consolidado

Tipo de Aquisição	Aquisição	Quantidade	Valor Unitário	Total	Nº do Empenho / Ano
<b>02060 Secretaria de Trabalho e Assistência Social</b>					
<b>Bens Móveis</b>					
<b>APARELHOS E EQUIPAMENTOS DE COMUNICAÇÃO</b>					
	SWITCH 8 PORTAS	1,000	220,00	220,00	01872/2022
<b>Total de APARELHOS E EQUIPAMENTOS DE COMUNICAÇÃO:</b>				<b>220,00</b>	
<b>EQUIPAMENTOS DE PROCESSAMENTO DE DADOS</b>					
	MEMORIA	1,000	200,00	200,00	01687/2022
	COOLER	1,000	300,00	300,00	01687/2022
	PLACA MÃE	1,000	430,00	430,00	01687/2022
	GABINETE	1,000	200,00	200,00	01687/2022
	MONITOR	1,000	770,00	770,00	01687/2022
	MULTIFUNCIONAL TANQUE DE TINTA CANON MEGA	1,000	1.340,00	1.340,00	02050/2022
	MULTIFUNCIONAL TANQUE DE TINTA CANON MEGA	1,000	1.340,00	1.340,00	02054/2022
	HD EXTERNO	2,000	379,00	758,00	02528/2022
<b>Total de EQUIPAMENTOS DE PROCESSAMENTO DE DADOS:</b>				<b>5.338,00</b>	
<b>APARELHOS E UTENSÍLIOS DOMÉSTICOS</b>					
	MICROONDAS 34L ELETROLUX	1,000	940,00	940,00	02257/2022
	BATEDEIRA PLANETARIA SEMP	1,000	675,00	675,00	02257/2022
	VENTILADOR ULTRA MONDIAL 30CM	1,000	118,00	118,00	02258/2022
<b>Total de UTENSÍLIOS EM GERAL:</b>				<b>1.733,00</b>	
<b>Total de Bens Móveis:</b>				<b>7.291,00</b>	
<b>Total de Secretaria de Trabalho e Assistência Social:</b>				<b>7.291,00</b>	



Estado da Paraíba  
Poder Executivo

**Prefeitura Municipal de Varzea**

C.N.P.J.: 08.884.066/0001-01  
Rua

**ENCERRAMENTO/2022**

**Demonstrativo de Balanço**  
**Quadro Resumido dos Bens Incorporados no Exercício - Por Orgão**

Demonstrativo Consolidado

Tipo de Aquisição	Aquisição	Quantidade	Valor Unitário	Total	Nº do Empenho / Ano
<b>02070</b>	<b>Secretaria de Infra-Estrutura e Habitação</b>				
<b>Bens Móveis</b>					
<b>MÁQUINAS, FERRAMENTAS E UTENSÍLIOS DE OF</b>					
	HIDROLAVADORA ZM LR283	1,000	3.200,00	3.200,00	02539/2022
<b>Total de MÁQUINAS, FERRAMENTAS E UTENSÍLIOS DE OF:</b>				<b>3.200,00</b>	
<b>OUTRAS MÁQUINAS, APARELHOS, EQUIPAMENTOS</b>					
	DISTRIBUIDOR DE ESTERCO LÍQUIDO A VÁCUO	1,000	48.000,00	48.000,00	03043/2022
<b>Total de OUTRAS MÁQUINAS, APARELHOS, EQUIPAMENTOS:</b>				<b>48.000,00</b>	
<b>Total de Bens Móveis:</b>				<b>51.200,00</b>	
<b>Bens Imóveis</b>					
<b>TERRENOS/GLEBAS</b>					
	TERRENO MEDINDO 12000mX10000m 12000m²	12.000,000	5,00	60.000,00	02951/2022
<b>Total de TERRENOS/GLEBAS:</b>				<b>60.000,00</b>	
<b>RUAS</b>					
	RECUPERAÇÃO ELEVÇÃO E ALARGAMENTO DE PAVIMENTAÇÃO	1,000	120.673,45	120.673,45	03593/2022
<b>Total de RUAS:</b>				<b>120.673,45</b>	
<b>OUTROS BENS DE USO COMUM DO POVO</b>					
	REFORMA DO MERCADO PÚBLICO	1,000	49.615,24	49.615,24	01448/2022
	REFORMA DO MERCADO PÚBLICO	1,000	60.384,76	60.384,76	01847/2022
	REFORMA DO MERCADO PÚBLICO	1,000	100.136,34	100.136,34	02848/2022
	REFORMA DO MERCADO PÚBLICO	1,000	199.977,23	199.977,23	03145/2022
	REFORMA DO MERCADO PÚBLICO	1,000	113.000,99	113.000,99	03662/2022
	REFORMA DO MERCADO PÚBLICO	1,000	6.688,81	6.688,81	03663/2022
	REFORMA DO MERCADO PÚBLICO	1,000	19.286,49	19.286,49	04352/2022
<b>Total de OUTROS BENS DE USO COMUM DO POVO:</b>				<b>549.089,86</b>	
<b>Total de Bens Imóveis:</b>				<b>729.763,31</b>	
<b>Total de Secretaria de Infra-Estrutura e Habitação:</b>				<b>780.963,31</b>	



Estado da Paraíba  
Poder Executivo

**Prefeitura Municipal de Varzea**

C.N.P.J.: 08.884.066/0001-01  
Rua

**ENCERRAMENTO/2022**

**Demonstrativo de Balanço**  
**Quadro Resumido dos Bens Incorporados no Exercício - Por Orgão**

Demonstrativo Consolidado

Tipo de Aquisição	Aquisição	Quantidade	Valor Unitário	Total	Nº do Empenho / Ano
<b>02080</b>	<b>Secretaria de Meio Ambiente e Mineração</b>				
<b>Bens Móveis</b>					
<b>APARELHOS E EQUIPAMENTOS DE COMUNICAÇÃO</b>					
	SWITCH 8 PORTAS	1,000	220,00	220,00	01874/2022
<b>Total de APARELHOS E EQUIPAMENTOS DE COMUNICAÇÃO:</b>				<b>220,00</b>	
<b>EQUIPAMENTOS DE PROCESSAMENTO DE DADOS</b>					
	MONITOR	1,000	770,00	770,00	01684/2022
	GABINETE	1,000	200,00	200,00	01684/2022
	PLACA MÃE	1,000	430,00	430,00	01684/2022
	COOLER	1,000	300,00	300,00	01684/2022
	MEMORIA	1,000	200,00	200,00	01684/2022
	MULTIFUNCIONAL TANQUE DE TINTA CANON MEGA	1,000	1.340,00	1.340,00	02042/2022
<b>Total de EQUIPAMENTOS DE PROCESSAMENTO DE DADOS:</b>				<b>3.240,00</b>	
<b>Total de Bens Móveis:</b>				<b>3.460,00</b>	
<b>Total de Secretaria de Meio Ambiente e Mineração:</b>				<b>3.460,00</b>	





Estado da Paraíba  
Poder Executivo

**Prefeitura Municipal de Varzea**

C.N.P.J.: 08.884.066/0001-01  
Rua

**ENCERRAMENTO/2022**

**Demonstrativo de Balanço**  
**Quadro Resumido dos Bens Incorporados no Exercício - Por Orgão**

Demonstrativo Consolidado

Tipo de Aquisição	Aquisição	Quantidade	Valor Unitário	Total	Nº do Empenho / Ano
<b>02090</b>	<b>Secretaria de Agricultura e Pecuária</b>				
<b>Bens Móveis</b>					
<b>APARELHOS E EQUIPAMENTOS DE COMUNICAÇÃO</b>					
	SWITCH 8 PORTAS	1,000	69,00	69,00	02526/2022
<b>Total de APARELHOS E EQUIPAMENTOS DE COMUNICAÇÃO:</b>				<b>69,00</b>	
<b>MÁQUINAS, EQUIPAMENTOS E UTENSÍLIOS AGRO</b>					
	ENSILADEIRA PICOTADEIRA C BASE P TRATOR	1,000	14.900,00	14.900,00	02342/2022
<b>Total de MÁQUINAS, EQUIPAMENTOS E UTENSÍLIOS AGRO:</b>				<b>14.900,00</b>	
<b>EQUIPAMENTOS DE PROCESSAMENTO DE DADOS</b>					
	MEMORIA	1,000	200,00	200,00	01689/2022
	COOLER	1,000	300,00	300,00	01689/2022
	PLACA MÃE	1,000	430,00	430,00	01689/2022
	GABINETE	1,000	200,00	200,00	01689/2022
	MONITOR	1,000	770,00	770,00	01689/2022
	MULTIFUNCIONAL TANQUE DE TINTA CANON MEGA	1,000	1.340,00	1.340,00	02048/2022
<b>Total de EQUIPAMENTOS DE PROCESSAMENTO DE DADOS:</b>				<b>3.240,00</b>	
<b>Total de Bens Móveis:</b>				<b>18.209,00</b>	
<b>Bens Imóveis</b>					
<b>OUTROS BENS DE USO COMUM DO POVO</b>					
	CONSTRUÇÃO MATADOURO	1,000	335.943,98	335.943,98	03923/2022
<b>Total de OUTROS BENS DE USO COMUM DO POVO:</b>				<b>335.943,98</b>	
<b>Total de Bens Imóveis:</b>				<b>335.943,98</b>	
<b>Total de Secretaria de Agricultura e Pecuária:</b>				<b>354.152,98</b>	



Estado da Paraíba  
Poder Executivo

**Prefeitura Municipal de Varzea**

C.N.P.J.: 08.884.066/0001-01  
Rua

**ENCERRAMENTO/2022**

**Demonstrativo de Balanço**  
**Quadro Resumido dos Bens Incorporados no Exercício - Por Orgão**

Demonstrativo Consolidado

Tipo de Aquisição	Aquisição	Quantidade	Valor Unitário	Total	Nº do Empenho / Ano
<b>02100</b>	<b>Secretaria de Cultura, Desporto e Turismo</b>				
	<b>Bens Móveis</b>				
	<b>APARELHOS E EQUIPAMENTOS DE COMUNICAÇÃO</b>				
	SWITCH 8 PORTAS	1,000	220,00	220,00	01873/2022
	<b>Total de APARELHOS E EQUIPAMENTOS DE COMUNICAÇÃO:</b>			<b>220,00</b>	
	<b>EQUIPAMENTOS DE PROCESSAMENTO DE DADOS</b>				
	MEMORIA	1,000	200,00	200,00	01685/2022
	COOLER	1,000	300,00	300,00	01685/2022
	PLACA MÃE	1,000	430,00	430,00	01685/2022
	GABINETE	1,000	200,00	200,00	01685/2022
	MONITOR	1,000	770,00	770,00	01685/2022
	MULTIFUNCIONAL TANQUE DE TINTA CANON MEGA	1,000	1.340,00	1.340,00	02044/2022
	<b>Total de EQUIPAMENTOS DE PROCESSAMENTO DE DADOS:</b>			<b>3.240,00</b>	
	<b>Total de Bens Móveis:</b>			<b>3.460,00</b>	
	<b>Total de Secretaria de Cultura, Desporto e Turismo:</b>			<b>3.460,00</b>	
	<b>Total Geral:</b>			<b>3.152.079,66</b>	

ADERALDO SERAFIM DE SOUSA  
Contador CRC/PB 3647

OTONI COSTA DE MEDEIROS  
Prefeito



Estado da Paraíba

Poder Executivo

Lei nº 4.320/64

**Prefeitura Municipal de Varzea**

C.N.P.J.: 08.884.066/0001-01

Rua

ENCERRAMENTO/2022

**Demonstrativo de Balanço**  
**Demonstração da Origem e Aplicações de Recursos não consignados no Orçamento**

Demonstrativo Consolidado

Títulos	Saldo do Exercício Anterior	Movimento do Exercício					Saldo para o Exercício Seguinte
		Inscrição	Baixa		Transferência de restos a pagar não processados inscritos em exercícios anteriores para em liquidação ou liquidado		
			Pagamento	Cancelamento	Inscrição	Baixa	
<b>RECURSOS DO ATIVO</b>	<b>229.447,90</b>	<b>250.603,22</b>	<b>237.712,41</b>	<b>0,00</b>	<b>0,00</b>	<b>0,00</b>	<b>242.338,71</b>
<b>Outras Operações</b>	<b>27.976,44</b>	<b>151.774,15</b>	<b>148.602,28</b>	<b>0,00</b>	<b>0,00</b>	<b>0,00</b>	<b>31.148,31</b>
<b>Prefeitura Municipal de Varzea</b>	<b>27.976,44</b>	<b>151.774,15</b>	<b>148.602,28</b>	<b>0,00</b>	<b>0,00</b>	<b>0,00</b>	<b>31.148,31</b>
PAGAMENTO A MAIOR	368,80	0,00	0,00	0,00	0,00	0,00	368,80
PAGAMENTOS INDEVIDOS	0,00	3.171,87	0,00	0,00	0,00	0,00	3.171,87
EMPRESTIMO BB À COMPENSAR	21.798,75	0,00	0,00	0,00	0,00	0,00	21.798,75
VENCIMENTOS NAO RECLAMADOS À COMPENSAR	5.718,63	0,00	0,00	0,00	0,00	0,00	5.718,63
PAGAMENTO A MENOR PMV À COMPENSAR	52,72	0,00	0,00	0,00	0,00	0,00	52,72
SINFEMP À COMPENSAR	37,54	0,00	0,00	0,00	0,00	0,00	37,54
PAGAMENTOS INDEVIDOS	0,00	148.602,28	148.602,28	0,00	0,00	0,00	0,00
<b>Salário-Família</b>	<b>65.043,27</b>	<b>59.011,15</b>	<b>54.267,68</b>	<b>0,00</b>	<b>0,00</b>	<b>0,00</b>	<b>69.786,74</b>
<b>Prefeitura Municipal de Varzea</b>	<b>65.043,27</b>	<b>59.011,15</b>	<b>54.267,68</b>	<b>0,00</b>	<b>0,00</b>	<b>0,00</b>	<b>69.786,74</b>
SALARIO FAMILIA	65.043,27	59.011,15	54.267,68	0,00	0,00	0,00	69.786,74
<b>Salário-Maternidade</b>	<b>136.428,19</b>	<b>39.817,92</b>	<b>34.842,45</b>	<b>0,00</b>	<b>0,00</b>	<b>0,00</b>	<b>141.403,66</b>
<b>Prefeitura Municipal de Varzea</b>	<b>136.428,19</b>	<b>39.817,92</b>	<b>34.842,45</b>	<b>0,00</b>	<b>0,00</b>	<b>0,00</b>	<b>141.403,66</b>
SALARIO MATERNIDADE	136.428,19	39.817,92	34.842,45	0,00	0,00	0,00	141.403,66
<b>RECURSOS DO PASSIVO</b>	<b>427.704,19</b>	<b>1.706.638,43</b>	<b>1.557.578,33</b>	<b>0,00</b>	<b>0,00</b>	<b>0,00</b>	<b>576.764,29</b>
<b>Consignações - INSS</b>	<b>192.485,33</b>	<b>887.913,22</b>	<b>873.967,32</b>	<b>0,00</b>	<b>0,00</b>	<b>0,00</b>	<b>206.431,23</b>
<b>Câmara Municipal de Varzea</b>	<b>0,00</b>	<b>65.998,69</b>	<b>65.998,69</b>	<b>0,00</b>	<b>0,00</b>	<b>0,00</b>	<b>0,00</b>
INSS	0,00	65.998,69	65.998,69	0,00	0,00	0,00	0,00
<b>Prefeitura Municipal de Varzea</b>	<b>192.485,33</b>	<b>821.914,53</b>	<b>807.968,63</b>	<b>0,00</b>	<b>0,00</b>	<b>0,00</b>	<b>206.431,23</b>
INSS	192.485,33	821.914,53	807.968,63	0,00	0,00	0,00	206.431,23
<b>Consignações - IR</b>	<b>2.999,77</b>	<b>119.907,51</b>	<b>119.907,51</b>	<b>0,00</b>	<b>0,00</b>	<b>0,00</b>	<b>2.999,77</b>
<b>Câmara Municipal de Varzea</b>	<b>0,00</b>	<b>39.691,50</b>	<b>39.691,50</b>	<b>0,00</b>	<b>0,00</b>	<b>0,00</b>	<b>0,00</b>
IRRF EXTRA	0,00	39.691,50	39.691,50	0,00	0,00	0,00	0,00
<b>Prefeitura Municipal de Varzea</b>	<b>2.999,77</b>	<b>80.216,01</b>	<b>80.216,01</b>	<b>0,00</b>	<b>0,00</b>	<b>0,00</b>	<b>2.999,77</b>
IRRF EXTRA	2.999,77	80.216,01	80.216,01	0,00	0,00	0,00	2.999,77
<b>Consignações - ISS</b>	<b>168,40</b>	<b>0,00</b>	<b>0,00</b>	<b>0,00</b>	<b>0,00</b>	<b>0,00</b>	<b>168,40</b>
<b>Prefeitura Municipal de Varzea</b>	<b>168,40</b>	<b>0,00</b>	<b>0,00</b>	<b>0,00</b>	<b>0,00</b>	<b>0,00</b>	<b>168,40</b>
ISS EXTRA	168,40	0,00	0,00	0,00	0,00	0,00	168,40
<b>Consignações Empréstimos</b>	<b>11.871,73</b>	<b>523.002,88</b>	<b>504.071,63</b>	<b>0,00</b>	<b>0,00</b>	<b>0,00</b>	<b>30.802,98</b>
<b>Prefeitura Municipal de Varzea</b>	<b>11.871,73</b>	<b>523.002,88</b>	<b>504.071,63</b>	<b>0,00</b>	<b>0,00</b>	<b>0,00</b>	<b>30.802,98</b>



Estado da Paraíba

Poder Executivo

Lei nº 4.320/64

**Prefeitura Municipal de Varzea**

C.N.P.J.: 08.884.066/0001-01

Rua

ENCERRAMENTO/2022

**Demonstrativo de Balanço**  
**Demonstração da Origem e Aplicações de Recursos não consignados no Orçamento**

Demonstrativo Consolidado

Títulos	Saldo do Exercício Anterior	Movimento do Exercício						Saldo para o Exercício Seguinte
		Inscrição	Baixa		Transferência de restos a pagar não processados inscritos em exercícios anteriores para em liquidação ou liquidado			
			Pagamento	Cancelamento	Inscrição	Baixa		
EMPRESTIMO BB	0,00	306.737,96	306.737,96	0,00	0,00	0,00	0,00	
EMPRESTIMO CEF	11.871,73	216.264,92	197.333,67	0,00	0,00	0,00	30.802,98	
<b>Consignações Outras</b>	<b>26.645,31</b>	<b>21.066,85</b>	<b>21.066,85</b>	<b>0,00</b>	<b>0,00</b>	<b>0,00</b>	<b>26.645,31</b>	
<b>Prefeitura Municipal de Varzea</b>	<b>26.645,31</b>	<b>21.066,85</b>	<b>21.066,85</b>	<b>0,00</b>	<b>0,00</b>	<b>0,00</b>	<b>26.645,31</b>	
PISCOFINSCSL PMV	694,95	0,00	0,00	0,00	0,00	0,00	694,95	
SESTSENAT PMV	9.004,10	0,00	0,00	0,00	0,00	0,00	9.004,10	
CONSIGNAÇÃO JUDICIAL PMV	174,34	0,00	0,00	0,00	0,00	0,00	174,34	
CONT OBRIG SINDICATO PMV	16.520,54	0,00	0,00	0,00	0,00	0,00	16.520,54	
SINDACS	160,54	1.936,88	1.936,88	0,00	0,00	0,00	160,54	
SENAR	0,00	32,80	32,80	0,00	0,00	0,00	0,00	
SINFEMP	0,00	19.097,17	19.097,17	0,00	0,00	0,00	0,00	
CONTRIBUICAO SINDICAL	90,84	0,00	0,00	0,00	0,00	0,00	90,84	
<b>Consignações Pensões Alimentícias</b>	<b>6.238,44</b>	<b>24.933,42</b>	<b>24.933,42</b>	<b>0,00</b>	<b>0,00</b>	<b>0,00</b>	<b>6.238,44</b>	
<b>Câmara Municipal de Varzea</b>	<b>0,00</b>	<b>8.726,40</b>	<b>8.726,40</b>	<b>0,00</b>	<b>0,00</b>	<b>0,00</b>	<b>0,00</b>	
PENSÃO ALIMENTICIA	0,00	8.726,40	8.726,40	0,00	0,00	0,00	0,00	
<b>Prefeitura Municipal de Varzea</b>	<b>6.238,44</b>	<b>16.207,02</b>	<b>16.207,02</b>	<b>0,00</b>	<b>0,00</b>	<b>0,00</b>	<b>6.238,44</b>	
PENSÃO ALIMENTICIA	6.238,44	16.207,02	16.207,02	0,00	0,00	0,00	6.238,44	
<b>Depósitos</b>	<b>15.100,59</b>	<b>0,00</b>	<b>0,00</b>	<b>0,00</b>	<b>0,00</b>	<b>0,00</b>	<b>15.100,59</b>	
<b>Prefeitura Municipal de Varzea</b>	<b>15.100,59</b>	<b>0,00</b>	<b>0,00</b>	<b>0,00</b>	<b>0,00</b>	<b>0,00</b>	<b>15.100,59</b>	
PAGAMENTOS INDEVIDOS À COMPENSAR	3.664,06	0,00	0,00	0,00	0,00	0,00	3.664,06	
DEDUÇÃO A MAIOR SALÁRIO FAMILIA DIVERSOS PMV	427,13	0,00	0,00	0,00	0,00	0,00	427,13	
DEDUÇÃO A MAIOR SALÁRIO FAMILIA EDUCAÇÃO	6.626,38	0,00	0,00	0,00	0,00	0,00	6.626,38	
DIF EXT PAG INDEVIDO PMV	2.648,75	0,00	0,00	0,00	0,00	0,00	2.648,75	
DEDUÇÃO A MAIOR SALÁRIO FAMILIA SAÚDE PMV	1.734,27	0,00	0,00	0,00	0,00	0,00	1.734,27	
<b>Outras Operações</b>	<b>141,32</b>	<b>0,00</b>	<b>0,00</b>	<b>0,00</b>	<b>0,00</b>	<b>0,00</b>	<b>141,32</b>	
<b>Prefeitura Municipal de Varzea</b>	<b>141,32</b>	<b>0,00</b>	<b>0,00</b>	<b>0,00</b>	<b>0,00</b>	<b>0,00</b>	<b>141,32</b>	
PAGAMENTO A MENOR	141,32	0,00	0,00	0,00	0,00	0,00	141,32	
<b>Restos a Pagar</b>	<b>172.053,30</b>	<b>129.814,55</b>	<b>13.631,60</b>	<b>0,00</b>	<b>0,00</b>	<b>0,00</b>	<b>288.236,25</b>	
<b>Prefeitura Municipal de Varzea</b>	<b>172.053,30</b>	<b>129.814,55</b>	<b>13.631,60</b>	<b>0,00</b>	<b>0,00</b>	<b>0,00</b>	<b>288.236,25</b>	
RP PROCESSADOS INSCRIÇÃO NO EXERCÍCIO	0,00	129.814,55	0,00	0,00	0,00	0,00	129.814,55	
RP PROCESSADOS INSCRITOS	13.631,64	0,00	13.631,60	0,00	0,00	0,00	0,04	
RP NÃO PROCESSADOS EXERCÍCIOS ANTERIORES	54.013,55	0,00	0,00	0,00	0,00	0,00	54.013,55	
RP PROCESSADOS EXERCÍCIOS ANTERIORES	104.408,11	0,00	0,00	0,00	0,00	0,00	104.408,11	





Estado da Paraíba

Poder Executivo

Lei nº 4.320/64

**Prefeitura Municipal de Varzea**

C.N.P.J.: 08.884.066/0001-01

Rua

ENCERRAMENTO/2022

**Demonstrativo de Balanço**

**Demonstração da Origem e Aplicações de Recursos não consignados no Orçamento**

Demonstrativo Consolidado

Títulos	Saldo do Exercício Anterior	Movimento do Exercício				Saldo para o Exercício Seguinte
		Inscrição	Baixa		Transferência de restos a pagar não processados inscritos em exercícios anteriores para em liquidação ou liquidado	
			Pagamento	Cancelamento		
<b>SUPERAVIT OU DEFIT DOS RECURSOS NÃO CONSIGNADOS</b>						<b>(334.425,58)</b>

ADERALDO SERAFIM DE SOUSA  
Contador CRC/PB 3647

OTONI COSTA DE MEDEIROS  
Prefeito



Estado da Paraíba  
Poder Executivo

**Prefeitura Municipal de Varzea**

Lei nº 4.320/64 (NBC T 16.6)

C.N.P.J.: 08.884.066/0001-01

DEZEMBRO/2022

Rua

**Demonstrações Contábeis Aplicadas ao Setor Público - DCASP**

ANEXO 12 - Balanço Orçamentário - DCASP

QUADRO PRINCIPAL

<u>RECEITAS ORÇAMENTÁRIAS</u>	PREVISÃO RECEITA (a)	PREVISÃO ATUALIZADA (b)	RECEITAS REALIZADAS (c)	SALDO d= (c-b)
Receitas Correntes (I)	20.978.000,00	24.258.830,35	20.669.225,50	-3.589.604,85
Impostos, Taxas e Contribuições de Melhoria	467.000,00	588.818,53	533.215,05	-55.603,48
Receita de Contribuições	131.300,00	140.000,60	140.000,60	
Receita Patrimonial	51.300,00	477.415,27	457.222,22	-20.193,05
Receita Agropecuária				
Receita Industrial				
Receita de Serviços	2.300,00	15.601,50	14.701,50	-900,00
Transferências Correntes	20.306.100,00	23.016.467,44	19.518.559,12	-3.497.908,32
Outras Receitas Correntes	20.000,00	20.527,01	5.527,01	-15.000,00
Receitas de Capital (II)	4.108.719,00	4.474.118,32	2.003.167,76	-2.470.950,56
Operações de Crédito				
Alienação de Bens	62.900,00	62.900,00		-62.900,00
Amortização de Empréstimos				
Transferências de Capital	4.045.819,00	4.411.218,32	2.003.167,76	-2.408.050,56
Outras Receitas de Capital				
SUBTOTAL DAS RECEITAS (III) = (I + II)	25.086.719,00	28.732.948,67	22.672.393,26	-6.060.555,41
Operações de Crédito/ Refinanciamento (IV)				
Operações de Crédito Internas				
Mobiliária				
Contratual				
Operações de Crédito Externa				
Mobiliária				
Contratual				
SUBTOTAL COM REFINANCIAMENTO (V) = (III + IV)	25.086.719,00	28.732.948,67	22.672.393,26	-6.060.555,41
Déficit (VI)				
TOTAL (VII) = (V + VI)	25.086.719,00	28.732.948,67	22.672.393,26	-6.060.555,41
Saldos de Exercícios Anteriores				
Recursos Arrecadados em Exercícios Anteriores				
Superávit Financeiro				
Reabertura de Créditos Adicionais				



Estado da Paraíba  
Poder Executivo

**Prefeitura Municipal de Varzea**

C.N.P.J.: 08.884.066/0001-01

Rua

DEZEMBRO/2022

**Demonstrações Contábeis Aplicadas ao Setor Público - DCASP**

ANEXO 12 - Balanço Orçamentário - DCASP

<b>DESPESAS ORÇAMENTÁRIAS</b>	<b>DOTAÇÃO INICIAL</b>	<b>DOTAÇÃO ATUALIZADA</b>	<b>DESPESAS EMPENHADAS</b>	<b>DESPESAS LIQUIDADAS</b>	<b>DESPESAS PAGAS</b>	<b>SALDO DA DOTAÇÃO</b>
	(e)	(f)	(g)	(h)	(i)	(j) = (f-g)
Despesas Correntes	18.565.390,00	19.452.253,89	17.004.194,90	17.004.194,90	16.874.380,35	2.448.058,99
Juros e Encargos da Dívida	7.900,00	3.865,00	0,00	0,00	0,00	3.865,00
Pessoal e Encargos Sociais	11.138.948,00	11.183.640,70	10.121.928,24	10.121.928,24	9.992.113,69	1.061.712,46
Outras Despesas Correntes	7.418.542,00	8.264.748,19	6.882.266,66	6.882.266,66	6.882.266,66	1.382.481,53
Despesas de Capital	6.311.549,00	5.422.242,10	3.703.414,89	3.703.414,89	3.703.414,89	1.718.827,21
Inversões Financeiras	36.300,00	65.201,00	60.000,00	60.000,00	60.000,00	5.201,00
Investimentos	5.806.749,00	4.981.026,10	3.274.118,18	3.274.118,18	3.274.118,18	1.706.907,92
Amortização da Dívida	468.500,00	376.015,00	369.296,71	369.296,71	369.296,71	6.718,29
Reserva de Contingência	209.780,00	209.780,00	0,00	0,00	0,00	209.780,00
Reserva de Contingência	209.780,00	209.780,00	0,00	0,00	0,00	209.780,00
<b>SUBTOTAL DAS DESPESAS (VI)</b>	<b>25.086.719,00</b>	<b>25.084.275,99</b>	<b>20.707.609,79</b>	<b>20.707.609,79</b>	<b>20.577.795,24</b>	<b>4.376.666,20</b>
<b>AMORTIZAÇÃO DA DÍVIDA/ REFINANCIAMENTO (VII)</b>						
Amortização da Dívida Interna						
Dívida Mobiliária						
Outras Dívidas						
Amortização da Dívida Externa						
Dívida Mobiliária						
Outras Dívidas						
<b>SUBTOTAL COM REFINANCIAMENTO (VIII) = (VI+VII)</b>						
<b>SUPERÁVIT (IX)</b>			1.964.783,47			
<b>TOTAL (X) = (VII + IX)</b>	<b>25.086.719,00</b>	<b>25.084.275,99</b>	<b>22.672.393,26</b>	<b>20.707.609,79</b>	<b>20.577.795,24</b>	<b>2.411.882,73</b>



Estado da Paraíba  
Poder Executivo

**Prefeitura Municipal de Varzea**

C.N.P.J.: 08.884.066/0001-01

Rua

DEZEMBRO/2022

**Demonstrações Contábeis Aplicadas ao Setor Público - DCASP**

ANEXO 12 - Balanço Orçamentário - DCASP

QUADRO DA EXECUÇÃO DOS RESTOS A PAGAR NÃO PROCESSADOS:

	INSCRITOS		LIQUIDADOS (c)	PAGOS (d)	CANCELADOS (e)	SALDO (f)=(a+b-c-e)
	EM EXERCÍCIOS ANTERIORES (a)	EM 31 DE DEZEMBRO DO EXERCÍCIO ANTERIOR (b)				
Despesas Correntes	54.013,55	0,00	0,00	0,00	0,00	54.013,55
Pessoal e Encargos Sociais	54.003,55	0,00	0,00	0,00	0,00	54.003,55
Juros e Encargos da Dívida	0,00	0,00	0,00	0,00	0,00	0,00
Outras Despesas Correntes	10,00	0,00	0,00	0,00	0,00	10,00
Despesas de Capital	0,00	0,00	0,00	0,00	0,00	0,00
Investimentos	0,00	0,00	0,00	0,00	0,00	0,00
Inversões Financeiras	0,00	0,00	0,00	0,00	0,00	0,00
Amortização da Dívida	0,00	0,00	0,00	0,00	0,00	0,00
Reserva de Contingência	0,00	0,00	0,00	0,00	0,00	0,00
Reserva de Contingência	0,00	0,00	0,00	0,00	0,00	0,00
<b>TOTAL</b>	<b>54.013,55</b>	<b>0,00</b>	<b>0,00</b>	<b>0,00</b>	<b>0,00</b>	<b>54.013,55</b>

QUADRO DA EXECUÇÃO DOS RESTOS A PAGAR PROCESSADOS

	INSCRITOS		PAGOS (c)	CANCELADOS (d)	SALDO (e)=(a+b-c-d)
	EM EXERCÍCIOS ANTERIORES (a)	EM 31 DE DEZEMBRO DO EXERCÍCIO ANTERIOR (b)			
Despesas Correntes	104.407,51	13.631,64	13.631,60	0,00	104.407,55
Pessoal e Encargos Sociais	99.907,51	0,04	0,00	0,00	99.907,55
Juros e Encargos da Dívida	0,00	0,00	0,00	0,00	0,00
Outras Despesas Correntes	4.500,00	13.631,60	13.631,60	0,00	4.500,00
Despesas de Capital	0,60	0,00	0,00	0,00	0,60
Investimentos	0,60	0,00	0,00	0,00	0,60
Inversões Financeiras	0,00	0,00	0,00	0,00	0,00
Amortização da Dívida	0,00	0,00	0,00	0,00	0,00
Reserva de Contingência	0,00	0,00	0,00	0,00	0,00
Reserva de Contingência	0,00	0,00	0,00	0,00	0,00
<b>TOTAL</b>	<b>104.408,11</b>	<b>13.631,64</b>	<b>13.631,60</b>	<b>0,00</b>	<b>104.408,15</b>

Fonte: Prefeitura Municipal de Varzea





Estado da Paraíba  
Poder Executivo

**Prefeitura Municipal de Varzea**

C.N.P.J.: 08.884.066/0001-01

Rua

DEZEMBRO/2022

**Demonstrações Contábeis Aplicadas ao Setor Público - DCASP**

ANEXO 13 - Balanço Financeiro - DCASP

**INGRESSOS**

	Exercício	Exercício
<b>Receita Orçamentária (I)</b>	<b>22.672.393,26</b>	<b>17.325.919,85</b>
Ordinária	17.933.300,39	14.581.690,75
Vinculada	7.931.954,91	5.375.493,49
FUNDEB	2.562.232,07	2.349.021,83
SUS	1.705.110,58	1.553.970,45
FNDE	721.332,91	725.931,35
FNAS	510.286,45	135.152,06
Demais Recursos de Transferência	490.773,56	218.233,53
Previdenciários	0,00	0,00
Convênios	1.747.980,18	234.609,41
Serviços	0,00	0,00
Outros Recursos	194.239,16	133.134,34
(-) Deduções da Receita Orçamentária	(3.192.862,04)	(2.631.264,39)
<b>TRANSFERÊNCIAS FINANCEIRAS RECEBIDAS (II)</b>	<b>0,00</b>	<b>19,30</b>
Transferências Recebidas para a Execução Orçamentária	0,00	19,30
Transferências Recebidas Independentes de Execução Orçamentária	0,00	0,00
Transferências Recebidas para Aportes de recursos para o RPPS	0,00	0,00
Transferências Recebidas para Aportes de recursos para o RGPS	0,00	0,00
<b>RECEBIMENTOS EXTRA-ORÇAMENTÁRIOS (III)</b>	<b>1.829.934,25</b>	<b>1.395.566,48</b>
Inscrição de Restos a Pagar Não Processados	0,00	0,00
Inscrição de Restos a Pagar Processados	129.814,55	13.631,64
Depósitos Restituíveis e Valores Vinculados	560.276,75	1.240.337,66
Outros Recebimentos Extraorçamentários	1.139.842,95	141.597,18
<b>SALDO EM ESPÉCIE DO EXERCÍCIO ANTERIOR (IV)</b>	<b>962.299,71</b>	<b>1.290.286,96</b>
Caixa e Equivalentes de Caixa	962.299,71	1.290.286,96
Depósitos Restituíveis e Valores Vinculados		
<b>TOTAL (V) = (I + II + III + IV)</b>	<b>25.464.627,22</b>	<b>20.011.792,59</b>



Estado da Paraíba  
Poder Executivo

**Prefeitura Municipal de Varzea**

C.N.P.J.: 08.884.066/0001-01

Rua

DEZEMBRO/2022

**Demonstrações Contábeis Aplicadas ao Setor Público - DCASP**

ANEXO 13 - Balanço Financeiro - DCASP

**DISPÊNDIOS**

	Exercício	Exercício
<b>Despesa Orçamentária (VI)</b>	<b>20.707.609,79</b>	<b>16.334.658,05</b>
Ordinária	12.800.739,64	10.913.432,62
Vinculada	7.906.870,15	5.421.225,43
FUNDEB	2.745.430,78	2.221.775,72
SUS	1.445.263,64	1.864.588,73
FNDE	1.848.107,77	499.882,35
FNAS	208.154,82	209.757,67
Demais Recursos de Transferência	503.074,36	236.944,19
Previdenciários	0,00	0,00
Convênios	1.151.215,72	369.381,00
Serviços	0,00	0,00
Outros Recursos	5.623,06	3.409,01
<b>TRANSFERÊNCIAS FINANCEIRAS CONCEDIDAS (VII)</b>	<b>1.022.400,00</b>	<b>778.922,52</b>
Transferências Concedidas para a Execução Orçamentária	1.022.400,00	778.922,52
Transferências Concedidas Independentes de Execução Orçamentária	0,00	0,00
Transferências Concedidas para Aportes de recursos para o RPPS	0,00	0,00
Transferências Concedidas para Aportes de recursos para o RGPS	0,00	0,00
<b>PAGAMENTOS EXTRA-ORÇAMENTÁRIOS (VIII)</b>	<b>1.693.764,96</b>	<b>1.935.912,31</b>
Pagamentos de Restos a Pagar Não Processados	0,00	4.500,00
Pagamentos de Restos a Pagar Processados	13.631,60	568.574,37
Depósitos Restituíveis e Valores Vinculados	541.345,50	1.240.909,47
Outras Movimentações Extra-Orçamentárias	1.138.787,86	121.928,47
<b>SALDO EM ESPÉCIE P/O EXERCÍCIO SEGUINTE (IX)</b>	<b>2.040.852,47</b>	<b>962.299,71</b>
Caixa e Equivalentes de Caixa	2.040.852,47	962.299,71
Depósitos Restituíveis e Valores Vinculados		
<b>TOTAL (X) = (VI + VII + VIII + IX)</b>	<b>25.464.627,22</b>	<b>20.011.792,59</b>

Fonte: Prefeitura Municipal de Varzea



Estado da Paraíba  
Poder Executivo

**Prefeitura Municipal de Varzea**

C.N.P.J.: 08.884.066/0001-01

DEZEMBRO/2022

Balancos Gerais

Rua

**Demonstrações Contábeis Aplicadas ao Setor Público - DCASP**

ANEXO 14 - Balanço Patrimonial - DCASP

EXERCÍCIO: 2022

PERÍODO (MÊS): DEZEMBRO

DATA EMISSÃO: 23/03/2023 10:22:38

PÁGINA: 1 of 6

**BALANÇO PATRIMONIAL**

**QUADRO PRINCIPAL**

ATIVO	ISF: "F/P"	Exercíci Atual	Exercíci Anterior
<b>ATIVO CIRCULANTE</b>			
CAIXA E EQUIVALENTES DE CAIXA		2.040.852,47	962.299,71
Caixa e Equivalentes de Caixa Em Moeda Nacional	F	2.040.852,47	962.299,71
Caixa e Equivalentes de Caixa Em Moeda Estrangeira		0,00	0,00
CRÉDITOS A CURTO PRAZO		90.924,61	90.924,61
Créditos Tributários a Receber		0,00	0,00
Cientes		0,00	0,00
Créditos de Transferências a Receber	P	90.924,61	90.924,61
Empréstimos e Financiamentos Concedidos		0,00	0,00
Dívida Ativa Tributária		0,00	0,00
Dívida Ativa Não Tributária		0,00	0,00
(-) Ajuste de Perdas de Créditos a Curto Prazo		0,00	0,00
DEMAIS CRÉDITOS E VALORES A CURTO PRAZO		242.338,71	229.447,90
Adiantamentos Concedidos		0,00	0,00
Tributos a Recuperar/compensar		0,00	0,00
Créditos a Receber Por Descentralização da Prestação de		0,00	0,00
Créditos Por Danos ao Patrimônio		0,00	0,00
Depósitos Restituíveis e Valores Vinculados	F	21.798,75	21.798,75
Outros Créditos a Receber e Valores a Curto Prazo	F	220.539,96	207.649,15
(-) Ajuste de Perdas de Demais Créditos e Valores a Curto		0,00	0,00
INVESTIMENTOS E APLICAÇÕES TEMPORÁRIAS A CURTO		0,00	0,00
Titulos e Valores Mobiliários		0,00	0,00
Aplicação Temporária Em Metais Preciosos		0,00	0,00
Aplicações Em Segmento de Imóveis		0,00	0,00
(-) Ajuste de Perdas de Investimentos e Aplicações Temp		0,00	0,00
ESTOQUES		0,00	0,00
Mercadorias Para Venda		0,00	0,00
Produtos e Serviços Acabados		0,00	0,00
Produtos e Serviços Em Elaboração		0,00	0,00
Matérias-primas		0,00	0,00
Materiais Em Transito		0,00	0,00
Almoxarifado		0,00	0,00
Outros Estoques		0,00	0,00
(-) Ajuste de Perdas de Estoques		0,00	0,00
VARIAÇÕES PATRIMONIAIS DIMINUTIVAS PAGAS ANTECI		0,00	0,00
Premios de Seguros a Apropriar		0,00	0,00
Vpd Financeiras a Apropriar		0,00	0,00
Assinaturas e Anuidades a Apropriar		0,00	0,00
Alugueis Pagos a Apropriar		0,00	0,00
Tributos Pagos a Apropriar		0,00	0,00
Contribuições Confederativas a Apropriar		0,00	0,00
Benefícios a Pessoal a Apropriar		0,00	0,00
Demais Vpd a Apropriar		0,00	0,00
<b>TOTAL DO ATIVO CIRCULANTE</b>		<b>2.374.115,79</b>	<b>1.282.672,22</b>
<b>ATIVO NÃO CIRCULANTE</b>			
ATIVO REALIZÁVEL A LONGO PRAZO		146.470,17	144.485,46
Créditos a Longo Prazo	P	73.431,70	71.446,99
Demais Créditos e Valores a Longo Prazo	P	73.038,47	73.038,47
Investimentos e Aplicações Temporárias a Longo Prazo		0,00	0,00
Estoques		0,00	0,00
Variações Patrimoniais Diminutivas Pagas Antecipadament		0,00	0,00
INVESTIMENTOS		0,00	0,00
Participações Permanentes		0,00	0,00
Propriedades Para Investimento		0,00	0,00
Investimentos do Rpps de Longo Prazo		0,00	0,00
Demais Investimentos Permanentes		0,00	0,00
(-) Depreciação Acumulada de Investimentos		0,00	0,00
(-) Redução ao Valor Recuperável de Investimentos		0,00	0,00
IMOBILIZADO		13.235.503,47	10.128.708,51
Bens Móveis	P	3.780.749,66	3.506.049,66
Bens Imóveis	P	9.454.753,81	6.622.658,85
(-) Depreciação, Exaustão e Amortização Acumuladas		0,00	0,00
(-) Redução ao Valor Recuperável de Imobilizado		0,00	0,00
INTANGÍVEL		0,00	0,00
Softwares		0,00	0,00
Marcas, Direitos e Patentes Industriais		0,00	0,00
Direito de Uso de Imóveis		0,00	0,00
(-) Amortização Acumulada		0,00	0,00
(-) Redução ao Valor Recuperável de Intangível		0,00	0,00
DIFERIDO		0,00	0,00
Gastos de Implantação e Pré-operacionais		0,00	0,00
Gastos de Reorganização		0,00	0,00



Estado da Paraíba  
Poder Executivo

**Prefeitura Municipal de Varzea**

C.N.P.J.: 08.884.066/0001-01

Rua

**Demonstrações Contábeis Aplicadas ao Setor Público - DCASP**

ANEXO 14 - Balanço Patrimonial - DCASP

DEZEMBRO/2022

**EXERCÍCIO:** 2022      **PERÍODO (MÊS):** DEZEMBRO      **DATA EMISSÃO:** 23/03/2023 10:22:39      **PÁGINA:** 2 of 6

<b>ATIVO NÃO CIRCULANTE</b>			
DIFERIDO		0,00	0,00
(-) Amortização Acumulada		0,00	0,00
<b>TOTAL DO ATIVO NÃO CIRCULANTE</b>		<b>13.381.973,64</b>	<b>10.273.193,97</b>
<b>TOTAL DO ATIVO</b>		<b>15.756.089,43</b>	<b>11.555.866,19</b>

<b>PASSIVO</b>	<b>ISF: "F/P"</b>	<b>Exercíci Atual</b>	<b>Exercíci Anterio</b>
<b>PASSIVO CIRCULANTE</b>			
Obrigações Trabalhistas, Previdenciárias e Assistenciais a Pagar a Curto Prazo	F	229.722,10	99.907,55
Empréstimos e Financiamentos a Curto Prazo		0,00	0,00
Fornecedores e Contas a Pagar a Curto Prazo	F	4.500,60	18.132,20
Obrigações Fiscais a Curto Prazo		0,00	0,00
Obrigações de Repartição a Outros Entes		0,00	0,00
Provisões a Curto Prazo		0,00	0,00
Demais Obrigações a Curto Prazo	F	288.528,04	255.650,89
<b>TOTAL DO PASSIVO CIRCULANTE</b>		<b>522.750,74</b>	<b>373.690,64</b>
<b>PASSIVO NAO-CIRCULANTE</b>			
Obrigações Trabalhistas, Previdenciárias e Assistenciais a Pagar a Longo Prazo	P	3.326.857,23	1.320.468,00
Empréstimos e Financiamentos a Longo Prazo		0,00	0,00
Fornecedores a Longo Prazo		0,00	0,00
Obrigações Fiscais a Longo Prazo		0,00	0,00
Provisões a Longo Prazo		0,00	0,00
Demais Obrigações a Longo Prazo		0,00	0,00
Resultado Diferido		0,00	0,00
<b>TOTAL DO PASSIVO NAO-CIRCULANTE</b>		<b>3.326.857,23</b>	<b>1.320.468,00</b>
<b>TOTAL DOPASSIVO</b>		<b>3.849.607,97</b>	<b>1.694.158,64</b>

<b>PATRIMÔNIO LIQUIDO</b>	<b>ISF: "F/P"</b>	<b>Exercíci Atual</b>	<b>Exercíci Anterio</b>
<b>PATRIMÔNIO LIQUIDO</b>			
Patrimônio Social e Capital Social		0,00	0,00
Adiantamento Para Futuro Aumento de Capital		0,00	0,00
Reservas de Capital		0,00	0,00
Ajustes de Avaliação Patrimonial		0,00	0,00
Reservas de Lucros		0,00	0,00
Demais Reservas		0,00	0,00
Resultados Acumulados		11.906.481,46	9.861.707,55
(-) Ações/cotas Em Tesouraria		0,00	0,00
<b>TOTAL DO PATRIMÔNIO LIQUIDO</b>		<b>11.906.481,46</b>	<b>9.861.707,55</b>
<b>TOTAL DOPATRIMÔNIO LIQUIDO</b>		<b>11.906.481,46</b>	<b>9.861.707,55</b>
<b>TOTAL DO PASSIVO E PATRIMONIO LIQUIDO</b>		<b>15.756.089,43</b>	<b>11.555.866,19</b>





Estado da Paraíba  
Poder Executivo

**Prefeitura Municipal de Varzea**

C.N.P.J.: 08.884.066/0001-01

Rua

**Demonstrações Contábeis Aplicadas ao Setor Público - DCASP**

ANEXO 14 - Balanço Patrimonial - DCASP

DEZEMBRO/2022

**EXERCÍCIO:** 2022

**PERÍODO (MÊS):** DEZEMBRO

**DATA EMISSÃO:** 23/03/2023 10:22:39

**PÁGINA:** 3 of 6

**QUADRO DOS ATIVOS E PASSIVOS FINANCEIROS E PERMANENTES**

(Lei nº 4.320/1964)

	<b>Exercíci Atual</b>	<b>Exercíci Anterior</b>
<b>ATIVO (I)</b>		
<b>ATIVO FINANCEIRO</b>	<b>R\$ 2.283.191,18</b>	<b>R\$ 1.191.747,61</b>
Ativo Circulante - Financeiro	R\$ 2.283.191,18	R\$ 1.191.747,61
Ativo Não Circulante - Financeiro	R\$ 0,00	R\$ 0,00
<b>ATIVO PERMANENTE</b>	<b>R\$ 13.472.898,25</b>	<b>R\$ 10.364.118,58</b>
Ativo Circulante - Permanente	R\$ 90.924,61	R\$ 90.924,61
Ativo Não Circulante - Permanente	R\$ 13.381.973,64	R\$ 10.273.193,97
<b>TOTAL DO ATIVO</b>	<b><u>15.756.089,43</u></b>	<b><u>11.555.866,19</u></b>
<b>PASSIVO (II)</b>		
<b>PASSIVO FINANCEIRO</b>	<b>R\$ 576.764,29</b>	<b>R\$ 427.704,19</b>
Passivo Circulante - Financeiro	R\$ 522.750,74	R\$ 373.690,64
Passivo Não Circulante - Financeiro	R\$ 0,00	R\$ 0,00
RP Não Processados a Liquidar	R\$ 54.013,55	R\$ 54.013,55
RP Não Processados a Liquidar- Insc. no Exercício	R\$ 0,00	R\$ 0,00
<b>PASSIVO PERMANENTE</b>	<b>R\$ 3.326.857,23</b>	<b>R\$ 1.320.468,00</b>
Passivo Circulante - Permanente	R\$ 0,00	R\$ 0,00
Passivo Não Circulante - Permanente	R\$ 3.326.857,23	R\$ 1.320.468,00
<b>TOTAL DO PASSIVO</b>	<b><u>3.903.621,52</u></b>	<b><u>1.748.172,19</u></b>
<b>SALDO PATRIMONIAL (III) = (I - II)</b>	<b><u>11.852.467,91</u></b>	<b><u>9.807.694,00</u></b>



Estado da Paraíba  
Poder Executivo

**Prefeitura Municipal de Varzea**

C.N.P.J.: 08.884.066/0001-01

Rua

DEZEMBRO/2022

**Demonstrações Contábeis Aplicadas ao Setor Público - DCASP**

ANEXO 14 - Balanço Patrimonial - DCASP

**EXERCÍCIO:** 2022

**PERÍODO (MÊS):** DEZEMBRO

**DATA EMISSÃO:** 23/03/2023 10:22:39

**PÁGINA:** 4 of 6

**QUADRO DAS CONTAS DE COMPENSAÇÃO**

(Lei nº 4.320/1964)

	Exercíci Atual	Exercíci Anterio
<b>Atos Potenciais Ativos</b>		
<b>GARANTIAS E CONTRAGARANTIAS RECEBIDAS</b>		
<b>DIREITOS CONVENIADOS E OUTROS INSTRUMENTOS</b>		
<b>DIREITOS CONTRATUAIS</b>		
<b>OUTROS ATOS POTENCIAIS ATIVOS</b>		
<b>Total dos Atos Potenciais Ativos</b>	<b>0,00</b>	<b>0,00</b>
<b>Atos Potenciais Passivos</b>		
<b>GARANTIAS E CONTRAGARANTIAS CONCEDIDAS</b>		
<b>OBRIGAÇÕES CONVENIADAS E OUTROS</b>		
<b>OBRIGAÇÕES CONTRATUAIS</b>	<b>3.454.157,86</b>	<b>219.481,65</b>
<b>OUTROS ATOS POTENCIAIS PASSIVOS</b>		
<b>Total dos Atos Potenciais Passivos</b>	<b>3.454.157,86</b>	<b>219.481,65</b>



Estado da Paraíba  
Poder Executivo

**Prefeitura Municipal de Varzea**

C.N.P.J.: 08.884.066/0001-01

Rua

**Demonstrações Contábeis Aplicadas ao Setor Público - DCASP**

ANEXO 14 - Balanço Patrimonial - DCASP

DEZEMBRO/2022

**EXERCÍCIO:** 2022

**PERÍODO (MÊS):** DEZEMBRO

**DATA EMISSÃO:** 23/03/2023 10:22:39

**PÁGINA:** 5 of 6

**QUADRO DO SUPERÁVIT / DÉFICIT FINANCEIRO  
(Lei nº 4.320/1964)**

	<b>Exercício Atual</b>	<b>Exercício Anterior</b>
<b>ORDINÁRIA</b>	<b>959.249,15</b>	<b>(6.350,55)</b>
500 - Recursos não Vinculados de Impostos	910.948,16	(6.350,55)
501 - Outros Recursos não Vinculados	48.300,99	0,00
<b>VINCULADA</b>	<b>747.177,74</b>	<b>770.393,97</b>
540 - Transferências do FUNDEB - Impostos e Transferências de Impostos	(78.606,56)	126.635,21
541 - Transferências do FUNDEB - Complementação da União - VAAF	22.043,06	0,00
550 - Transferência do Salário - Educação	487,07	9.250,49
552 - Transferências de Recursos do FNDE referentes ao Programa Nacional de Alimentação Escolar (PNAE)	4.398,89	1.353,41
553 - Transferências de Recursos do FNDE Referentes ao Programa Nacional de Apoio ao Transporte Escolar (PNATE)	1.447,36	5.198,40
569 - Outras Transferências de Recursos do FNDE	(1.047.448,11)	69.857,77
571 - Transferências do Estado referentes a Convênios e Instrumentos Congêneres vinculados á Educação	66.074,20	25.440,52
600 - Transferências Fundo a Fundo de Recursos do SUS provenientes do Governo Federal - Bloco de Manutenção das Ações e Serviços Públicos	215.915,55	34.600,18
601 - Transferências Fundo a Fundo de Recursos do SUS provenientes do Governo Federal - Bloco de Estruturação da Rede de Serviços Públicos	154.992,43	139.953,57
602 - Transferências Fundo a Fundo de Recursos do SUS provenientes do Governo Federal - Bloco de Manutenção das Ações e Serviços Públicos	62.460,71	0,00
621 - Transferências Fundo a Fundo de Recursos do SUS provenientes do Governo Estadual	1.285,25	253,25
631 - Transferências do Governo Federal referentes a Convênios e Instrumentos Congêneres vinculados á Saúde	169.379,37	0,00
660 - Transferência de Recursos do Fundo Nacional de Assistência Social - FNAS	218.751,71	52.557,83
661 - Transferência de Recursos dos Fundos Estaduais de Assistência Social	31.707,32	0,00
669 - Outros Recursos Vinculados á Assistência Social	136.267,25	32.036,82
700 - Outras Transferências de Convênios ou Instrumentos Congêneres da União	664.498,65	44.593,35
701 - Outras Transferências de Convênios ou Instrumentos Congêneres dos Estados	(2.426,43)	230.727,46
704 - Transferência da União Referente a Royalties do Petróleo e Gás Natural	6.007,49	18.789,27
707 - Transferências da União - inciso I do art. 5º da Lei Complementar 173/2020	5.482,70	5.001,72
750 - Recursos da Contribuição de Intervenção no Domínio Econômico - CIDE	662,82	348,31
751 - Recursos da Contribuição para o Custeio do Serviço de Iluminação Pública - COSIP	140.000,60	0,00
869 - Outros Recursos Extraorçamentários	(26.202,99)	(26.202,99)
899 - Outros Recursos Vinculados	(0,60)	(0,60)
<b>TOTAL</b>	<b>1.706.426,89</b>	<b>764.043,42</b>



Estado da Paraíba  
Poder Executivo

**Prefeitura Municipal de Varzea**

C.N.P.J.: 08.884.066/0001-01

Rua

**Demonstrações Contábeis Aplicadas ao Setor Público - DCASP**

ANEXO 14 - Balanço Patrimonial - DCASP

DEZEMBRO/2022

**EXERCÍCIO:** 2022

**PERÍODO (MÊS):** DEZEMBRO

**DATA EMISSÃO:** 23/03/2023 10:22:39

**PÁGINA:** 6 of 6

Fonte: Prefeitura Municipal de Varzea



Estado da Paraíba  
Poder Executivo

Prefeitura Municipal de Varzea

C.N.P.J.: 08.884.066/0001-01

DEZEMBRO/2022

Lei nº 4.320/64 (NBC T 16.6)

Rua

**Demonstrações Contábeis Aplicadas ao Setor Público - DCASP**

ANEXO 15 - Demonstração das Variações Patrimoniais - ANALÍTICO - DCASP

### Demonstração das Variações Patrimoniais - Modelo Analítico

	Nota	Exercício Atual 31/12/2022	Exercício Anterior 31/12/2021
<b>Variações Patrimoniais Aumentativas</b>			
Impostos, Taxas e Contribuições de Melhoria			
Impostos		517.139,00	416.569,04
Taxas		16.076,05	15.033,61
Contribuições de Melhoria		0,00	0,00
Contribuições			
Contribuições sociais		0,00	0,00
Contribuições de Intervenção no Domínio Econômico		0,00	0,00
Contribuição de Iluminação Pública		140.000,60	129.429,87
Contribuições de Interesse das Categorias Profissionais		0,00	0,00
Exploração e Venda de Bens, Serviços e Direitos			
Vendas de Mercadorias		0,00	0,00
Vendas de Produtos		0,00	0,00
Variações Patrimoniais Aumentativas Financeiras			
Juros e Encargos de Empréstimos e Financiamentos Concedidos		0,00	0,00
Juros e Encargos de Mora		0,00	0,00
Variações Monetárias e Cambiais		0,00	0,00
Descontos Financeiros Obtidos		0,00	0,00
Remuneração de Depósitos Bancários e Aplicações Financeiras		457.222,22	39.447,45
Aportes do Banco Central		0,00	0,00
Outras Variações Patrimoniais Aumentativas – Financeiras		0,00	0,00
Transferências e Delegações Recebidas			
Transferências Intragovernamentais		0,00	19,30
Transferências Intergovernamentais		20.361.948,70	14.123.066,77
Transferências das Instituições Privadas		0,00	0,00
Transferências das Instituições Multigovernamentais		0,00	2.345.203,11
Transferências de Consórcios Públicos		0,00	0,00
Transferências do Exterior		0,00	0,00
Execução Orçamentária Delegada de Entes		0,00	0,00
Transferências de Pessoas Físicas		0,00	0,00
Outras Transferências e Delegações Recebidas		0,00	0,00
Valorização e Ganhos com Ativos e Desinc. de Passivos			
Reavaliação de Ativos		0,00	0,00
Ganhos com Alienação		0,00	0,00
Ganhos com Incorporação de Ativos		1.984,71	37.740,81
Desincorporação de Passivos		0,00	0,00
Reversão de Redução ao Valor Recuperável		0,00	0,00
Outras Variações Patrimoniais Aumentativas			
Variações Patrimoniais Aumentativas a classificar		0,00	0,00
Resultado Positivo de Participações		0,00	0,00
Operações da Autoridade Monetária		0,00	0,00
Reversão de Provisões e Ajustes para Perdas		0,00	0,00
Diversas Variações Patrimoniais Aumentativas		3.285.441,14	257.170,00
<b>Total das Variações Patrimoniais Aumentativas (I)</b>		<b>24.779.812,42</b>	<b>17.363.679,96</b>
<b>Variações Patrimoniais Diminutivas</b>			
Pessoal e Encargos			
Remuneração a Pessoal		8.289.151,64	7.388.091,44
Encargos Patronais		1.738.116,03	1.581.671,91
Benefícios a Pessoal		0,00	0,00
Outras Variações Patrimoniais Diminutivas - Pessoal e Encargos		0,00	0,00





Estado da Paraíba  
Poder Executivo

**Prefeitura Municipal de Varzea**

C.N.P.J.: 08.884.066/0001-01

Rua

DEZEMBRO/2022

**Demonstrações Contábeis Aplicadas ao Setor Público - DCASP**

ANEXO 15 - Demonstração das Variações Patrimoniais - ANALÍTICO - DCASP

**Demonstração das Variações Patrimoniais - Modelo Analítico**

	Nota	Exercício Atual 31/12/2022	Exercício Anterior 31/12/2021
Benefícios Previdenciários e Assistenciais			
Aposentadorias e Reformas		0,00	0,00
Pensões		0,00	0,00
Benefícios de Prestação Continuada		0,00	0,00
Benefícios Eventuais		0,00	0,00
Políticas Públicas de Transferência de Renda		0,00	0,00
Outros Benefícios Previdenciários e Assistenciais		157.550,00	97.800,00
Uso de Bens, Serviços e Consumo de Capital Fixo			
Uso de Material de Consumo		3.565.627,46	2.506.806,19
Serviços		2.933.503,88	2.297.236,50
Depreciação, Amortização e Exaustão		0,00	0,00
Variações Patrimoniais Diminutivas Financeiras			
Juros e Encargos de Empréstimos e Financiamentos Obtidos		0,00	0,00
Juros e Encargos de Mora		241,35	0,00
Variações Monetárias e Cambiais		0,00	0,00
Descontos Financeiros Concedidos		0,00	0,00
Aportes ao Banco Central		0,00	0,00
Outras Variações Patrimoniais Diminutivas – Financeiras		206.262,63	140.746,48
Transferências e Delegações Concedidas			
Transferências Intragovernamentais		1.022.400,00	778.922,52
Transferências Intergovernamentais		2.105.434,45	0,00
Transferências a Instituições Privadas		0,00	0,00
Transferências a Instituições Multigovernamentais		0,00	0,00
Transferências a Consórcios Públicos		0,00	0,00
Transferências ao Exterior		0,00	0,00
Execução Orçamentária Delegada de Entes		0,00	0,00
Outras Transferências e Delegações Concedidas		0,00	0,00
Desvalorização e Perdas de Ativos e Incor. de Passivos			
Redução a Valor Recuperável e Ajuste para Perdas		0,00	0,00
Perdas com Alienação		0,00	0,00
Perdas Involuntárias		0,00	0,00
Incorporação de Passivos		63.077,22	0,00
Desincorporação de Ativos		0,00	0,00
Tributárias			
Impostos, Taxas e Contribuições de Melhoria		0,00	0,00
Contribuições		338.306,48	203.753,99
Custo das Mercad. e Prod. Vend., e dos Serviços Prest			
Custos das Mercadorias Vendidas		0,00	0,00
Custos dos Produtos Vendidos		0,00	0,00
Custos dos Serviços Prestados		0,00	0,00
Outras Variações Patrimoniais Diminutivas			
Premiações		3.000,00	0,00
Resultado Negativo de Participações		0,00	0,00
Operações da Autoridade Monetária		0,00	0,00
Incentivos		0,00	0,00
Subvenções Econômicas		0,00	0,00
Participações e Contribuições		0,00	0,00
VPD de Constituição de Provisões		0,00	0,00
Diversas Variações Patrimoniais Diminutivas		0,00	0,00
<b>Total das Variações Patrimoniais Diminutivas (II)</b>		<b>20.422.671,14</b>	<b>14.995.029,03</b>
<b>RESULTADO PATRIMONIAL DO PERÍODO (III) = (I – II)</b>		<b>4.357.141,28</b>	<b>2.368.650,93</b>



Estado da Paraíba  
Poder Executivo

**Prefeitura Municipal de Varzea**

C.N.P.J.: 08.884.066/0001-01

Rua

DEZEMBRO/2022

**Demonstrações Contábeis Aplicadas ao Setor Público - DCASP**

ANEXO 15 - Demonstração das Variações Patrimoniais - ANALÍTICO - DCASP

**Demonstração das Variações Patrimoniais - Modelo Analítico**

Nota	Exercício Atual 31/12/2022	Exercício Anterior 31/12/2021
------	-------------------------------	----------------------------------

Fonte: Prefeitura Municipal de Varzea

\_\_\_\_\_  
ADERALDO SERAFIM DE SOUSA  
Contador CRC/PB 3647

\_\_\_\_\_  
OTONI COSTA DE MEDEIROS  
Prefeito



Estado da Paraíba  
Poder Executivo

**Prefeitura Municipal de Varzea**

C.N.P.J.: 08.884.066/0001-01  
Rua

**ENCERRAMENTO/2022**

**Demonstrativo de Balanço**  
**Quadro Resumido dos Bens Incorporados no Exercício - Por Orgão**

Tipo de Aquisição	Aquisição	Quantidade	Valor Unitário	Total	Nº do Empenho / Ano
<b>02020 Secretaria de Administração</b>					
<b>Bens Móveis</b>					
<b>APARELHOS E EQUIPAMENTOS DE COMUNICAÇÃO</b>					
	SWITCH 8 PORTAS	2,000	69,00	138,00	01909/2022
	TELEFONE SEM FIO	1,000	140,00	140,00	02073/2022
<b>Total de APARELHOS E EQUIPAMENTOS DE COMUNICAÇÃO:</b>				<b>278,00</b>	
<b>EQUIPAMENTOS DE PROCESSAMENTO DE DADOS</b>					
	MONITOR	2,000	770,00	1.540,00	01681/2022
	GABINETE	2,000	200,00	400,00	01681/2022
	COOLER	2,000	300,00	600,00	01681/2022
	MEMORIA	2,000	200,00	400,00	01681/2022
	PLACA MÃE	2,000	430,00	860,00	01681/2022
	HD EXTERNO	1,000	379,00	379,00	01909/2022
<b>Total de EQUIPAMENTOS DE PROCESSAMENTO DE DADOS:</b>				<b>4.179,00</b>	
<b>Total de Bens Móveis:</b>				<b>4.457,00</b>	
<b>Total de Secretaria de Administração:</b>				<b>4.457,00</b>	



Estado da Paraíba  
Poder Executivo

**Prefeitura Municipal de Varzea**

C.N.P.J.: 08.884.066/0001-01  
Rua

**ENCERRAMENTO/2022**

**Demonstrativo de Balanço**  
**Quadro Resumido dos Bens Incorporados no Exercício - Por Orgão**

Tipo de Aquisição	Aquisição	Quantidade	Valor Unitário	Total	Nº do Empenho / Ano
<b>02021</b>	<b>Secretaria de Controle Interno</b>				
	<b>Bens Móveis</b>				
	<b>APARELHOS E EQUIPAMENTOS DE COMUNICAÇÃO</b>				
	SWITCH 8 PORTAS	3,000	69,00	207,00	01910/2022
	<b>Total de APARELHOS E EQUIPAMENTOS DE COMUNICAÇÃO:</b>			<b>207,00</b>	
	<b>EQUIPAMENTOS DE PROCESSAMENTO DE DADOS</b>				
	MONITOR	3,000	770,00	2.310,00	01682/2022
	GABINETE	3,000	200,00	600,00	01682/2022
	COOLER	3,000	300,00	900,00	01682/2022
	MEMORIA	3,000	200,00	600,00	01682/2022
	PLACA MÃE	3,000	430,00	1.290,00	01682/2022
	HD EXTERNO	1,000	379,00	379,00	01910/2022
	MULTIFUNCIONAL TANQUE DE TINTA CANON MEGA	1,000	1.340,00	1.340,00	02040/2022
	<b>Total de EQUIPAMENTOS DE PROCESSAMENTO DE DADOS:</b>			<b>7.419,00</b>	
	<b>Total de Bens Móveis:</b>			<b>7.626,00</b>	
	<b>Total de Secretaria de Controle Interno:</b>			<b>7.626,00</b>	



Estado da Paraíba  
Poder Executivo

**Prefeitura Municipal de Varzea**

C.N.P.J.: 08.884.066/0001-01  
Rua

**ENCERRAMENTO/2022**

**Demonstrativo de Balanço**  
**Quadro Resumido dos Bens Incorporados no Exercício - Por Orgão**

Tipo de Aquisição	Aquisição	Quantidade	Valor Unitário	Total	Nº do Empenho / Ano
<b>02030</b>	<b>Secretaria de Planejamento e Finanças</b>				
<b>Bens Móveis</b>					
<b>APARELHOS E EQUIPAMENTOS DE COMUNICAÇÃO</b>					
	SWITCH 8 PORTAS	2,000	69,00	138,00	01912/2022
	SWITCH 8 PORTAS	2,000	69,00	138,00	01913/2022
	NOBREAK	1,000	740,00	740,00	01914/2022
<b>Total de MÁQUINAS E EQUIPAMENTOS ENERGÉTICOS:</b>				<b>1.016,00</b>	
<b>EQUIPAMENTOS DE PROCESSAMENTO DE DADOS</b>					
	MONITOR	1,000	770,00	770,00	01683/2022
	MONITOR	2,000	770,00	1.540,00	01688/2022
	GABINETE	2,000	200,00	400,00	01688/2022
	COOLER	2,000	300,00	600,00	01688/2022
	MEMORIA	2,000	200,00	400,00	01688/2022
	PLACA MÃE	2,000	430,00	860,00	01688/2022
	HD EXTERNO	1,000	379,00	379,00	01914/2022
	MULTIFUNCIONAL TANQUE DE TINTA CANON MEGA	1,000	1.340,00	1.340,00	02046/2022
<b>Total de EQUIPAMENTOS DE PROCESSAMENTO DE DADOS:</b>				<b>6.289,00</b>	
<b>Total de Bens Móveis:</b>				<b>7.305,00</b>	
<b>Total de Secretaria de Planejamento e Finanças:</b>				<b>7.305,00</b>	





Estado da Paraíba  
Poder Executivo

**Prefeitura Municipal de Varzea**

C.N.P.J.: 08.884.066/0001-01  
Rua

**ENCERRAMENTO/2022**

**Demonstrativo de Balanço**  
**Quadro Resumido dos Bens Incorporados no Exercício - Por Orgão**

Tipo de Aquisição	Aquisição	Quantidade	Valor Unitário	Total	Nº do Empenho / Ano
<b>02040 Secretaria de Educação</b>					
<b>Bens Móveis</b>					
<b>EQUIPAMENTOS DE PROCESSAMENTO DE DADOS</b>					
	NOTEBOOK MEMORIA 4GB, DDR4, TELA 15.6, WINDOWS 10	15,000	2.945,00	44.175,00	01870/2022
	MULTIFUNCIONAL TANQUE DE TINTA CANON MEGA	2,000	1.340,00	2.680,00	02053/2022
	IMPRESSORA LASER	2,000	1.289,00	2.578,00	02527/2022
<b>Total de EQUIPAMENTOS DE PROCESSAMENTO DE DADOS:</b>				<b>49.433,00</b>	
<b>MOBILIÁRIO EM GERAL</b>					
	CONJUNTO ALUNO MESA E CADEIRA (VM CJA06VM)	40,000	416,90	16.676,00	01740/2022
	CONJUNTO ALUNO MESA E CADEIRA (AZCJA-06AZ)	160,000	416,90	66.704,00	01741/2022
	AR CONDICIONADO TIPO SPLIT 12000BTUS	4,000	1.598,00	6.392,00	02074/2022
	BEBEDOURO ESMALTEC COLUNA EGC35	3,000	809,00	2.427,00	02255/2022
	REFRIGERADOR CONTINENTAL 2P FROST FREE 472L	2,000	4.559,00	9.118,00	02256/2022
<b>Total de APARELHOS E UTENSÍLIOS DOMÉSTICOS:</b>				<b>101.317,00</b>	
<b>EQUIPAMENTOS PARA ÁUDIO, VÍDEO E FOTO</b>					
	CAIXA ACUSTICA AMPLIFICADA	2,000	799,00	1.598,00	01870/2022
	MICROFONE COM FIO	5,000	98,00	490,00	02525/2022
<b>Total de EQUIPAMENTOS PARA ÁUDIO, VÍDEO E FOTO:</b>				<b>2.088,00</b>	
<b>Total de Bens Móveis:</b>				<b>152.838,00</b>	
<b>Bens Imóveis</b>					
<b>IMÓVEIS DE USO EDUCACIONAL</b>					
	CONSTRUÇÃO DE UMA ESCOLA COM DUAS SALAS DE AULA	1,000	128.020,86	128.020,86	01047/2022
	CONSTRUÇÃO DE UMA ESCOLA COM SEIS SALAS DE AULA	1,000	314.021,58	314.021,58	01048/2022
	CONSTRUÇÃO DE UMA ESCOLA COM DUAS SALAS DE AULA	1,000	70.378,23	70.378,23	01486/2022
	CONSTRUÇÃO DE UMA ESCOLA COM SEIS SALAS DE AULA	1,000	172.122,07	172.122,07	01487/2022
	CONSTRUÇÃO DE UMA ESCOLA COM SEIS SALAS DE AULA	1,000	138.768,97	138.768,97	01905/2022
	CONSTRUÇÃO DE UMA ESCOLA COM SEIS SALAS DE AULA	1,000	77.268,90	77.268,90	02091/2022
	CONSTRUÇÃO DE UMA ESCOLA COM DUAS SALAS DE AULA	1,000	149.030,23	149.030,23	02496/2022
	CONSTRUÇÃO DE UMA ESCOLA COM SEIS SALAS DE AULA	1,000	29.476,84	29.476,84	02497/2022
	CONSTRUÇÃO DE UMA ESCOLA COM DUAS SALAS DE AULA	1,000	18.475,62	18.475,62	03557/2022
	CONSTRUÇÃO DE UMA ESCOLA COM DUAS SALAS DE AULA	1,000	42.630,22	42.630,22	03558/2022
<b>Total de IMÓVEIS DE USO EDUCACIONAL:</b>				<b>1.140.193,52</b>	
<b>OUTROS BENS DE USO COMUM DO POVO</b>					
	CONSTRUÇÃO DE UMA CRECHE PRÉ-ESCOLA TIPO 1-FNDE	1,000	131.702,49	131.702,49	02536/2022
	CONSTRUÇÃO DE UMA CRECHE PRÉ-ESCOLA TIPO 1-FNDE	1,000	494.491,66	494.491,66	03320/2022
<b>Total de OUTROS BENS DE USO COMUM DO POVO:</b>				<b>626.194,15</b>	
<b>Total de Bens Imóveis:</b>				<b>1.766.387,67</b>	
<b>Total de Secretaria de Educação:</b>				<b>1.919.225,67</b>	



Estado da Paraíba  
Poder Executivo

**Prefeitura Municipal de Varzea**

C.N.P.J.: 08.884.066/0001-01

Rua

**ENCERRAMENTO/2022**

**Demonstrativo de Balanço**  
**Quadro Resumido dos Bens Incorporados no Exercício - Por Orgão**

Tipo de Aquisição	Aquisição	Quantidade	Valor Unitário	Total	Nº do Empenho / Ano
<b>02050</b>	<b>Secretaria de Saúde</b>				
<b>Bens Móveis</b>					
<b>APARELHOS E EQUIPAMENTOS DE COMUNICAÇÃO</b>					
	SWITCH 8 PORTAS	4,000	220,00	880,00	01871/2022
<b>Total de APARELHOS E EQUIPAMENTOS DE COMUNICAÇÃO:</b>				<b>880,00</b>	
<b>EQUIPAMENTOS DE PROCESSAMENTO DE DADOS</b>					
	MONITOR	4,000	770,00	3.080,00	01686/2022
	GABINETE	4,000	200,00	800,00	01686/2022
	COOLER	4,000	300,00	1.200,00	01686/2022
	MEMORIA	4,000	200,00	800,00	01686/2022
	PLACA MÃE	4,000	430,00	1.720,00	01686/2022
	IMPRESSORA LASER	6,000	1.289,00	7.734,00	01915/2022
	MULTIFUNCIONAL TANQUE DE TINTA CANON MEGA	1,000	1.340,00	1.340,00	02052/2022
<b>Total de EQUIPAMENTOS DE PROCESSAMENTO DE DADOS:</b>				<b>16.674,00</b>	
<b>Total de Bens Móveis:</b>				<b>17.554,00</b>	
<b>Total de Secretaria de Saúde:</b>				<b>17.554,00</b>	



Estado da Paraíba  
Poder Executivo

**Prefeitura Municipal de Varzea**

C.N.P.J.: 08.884.066/0001-01  
Rua

**ENCERRAMENTO/2022**

**Demonstrativo de Balanço**  
**Quadro Resumido dos Bens Incorporados no Exercício - Por Orgão**

Tipo de Aquisição	Aquisição	Quantidade	Valor Unitário	Total	Nº do Empenho / Ano
<b>02051</b>	<b>Fundo Municipal de Saúde</b>				
	<b>Bens Móveis</b>				
	<b>APARELHOS, EQUIPAMENTOS E UTENSÍLIOS MÉD</b>				
	OTOSCOPIO	1,000	600,00	600,00	04343/2022
	DETECTOR FETAL DOPPLER	1,000	700,00	700,00	04343/2022
	<b>Total de APARELHOS, EQUIPAMENTOS E UTENSÍLIOS MÉD:</b>			<b>1.300,00</b>	
				<b>Total de Bens Móveis:</b>	<b>1.300,00</b>
				<b>Total de Fundo Municipal de Saúde:</b>	<b>1.300,00</b>



Estado da Paraíba  
Poder Executivo

**Prefeitura Municipal de Varzea**

C.N.P.J.: 08.884.066/0001-01  
Rua

**ENCERRAMENTO/2022**

**Demonstrativo de Balanço**  
**Quadro Resumido dos Bens Incorporados no Exercício - Por Orgão**

Tipo de Aquisição	Aquisição	Quantidade	Valor Unitário	Total	Nº do Empenho / Ano
<b>02060 Secretaria de Trabalho e Assistência Social</b>					
<b>Bens Móveis</b>					
<b>APARELHOS E EQUIPAMENTOS DE COMUNICAÇÃO</b>					
	SWITCH 8 PORTAS	1,000	220,00	220,00	01872/2022
<b>Total de APARELHOS E EQUIPAMENTOS DE COMUNICAÇÃO:</b>				<b>220,00</b>	
<b>EQUIPAMENTOS DE PROCESSAMENTO DE DADOS</b>					
	MONITOR	1,000	770,00	770,00	01687/2022
	GABINETE	1,000	200,00	200,00	01687/2022
	COOLER	1,000	300,00	300,00	01687/2022
	MEMORIA	1,000	200,00	200,00	01687/2022
	PLACA MÃE	1,000	430,00	430,00	01687/2022
	MULTIFUNCIONAL TANQUE DE TINTA CANON MEGA	1,000	1.340,00	1.340,00	02050/2022
	MULTIFUNCIONAL TANQUE DE TINTA CANON MEGA	1,000	1.340,00	1.340,00	02054/2022
	HD EXTERNO	2,000	379,00	758,00	02528/2022
<b>Total de EQUIPAMENTOS DE PROCESSAMENTO DE DADOS:</b>				<b>5.338,00</b>	
<b>APARELHOS E UTENSÍLIOS DOMÉSTICOS</b>					
	BATEDEIRA PLANETARIA SEMP	1,000	675,00	675,00	02257/2022
	MICROONDAS 34L ELETROLUX	1,000	940,00	940,00	02257/2022
	VENTILADOR ULTRA MONDIAL 30CM	1,000	118,00	118,00	02258/2022
<b>Total de UTENSÍLIOS EM GERAL:</b>				<b>1.733,00</b>	
<b>Total de Bens Móveis:</b>				<b>7.291,00</b>	
<b>Total de Secretaria de Trabalho e Assistência Social:</b>				<b>7.291,00</b>	



Estado da Paraíba  
Poder Executivo

**Prefeitura Municipal de Varzea**

C.N.P.J.: 08.884.066/0001-01  
Rua

**ENCERRAMENTO/2022**

**Demonstrativo de Balanço**  
**Quadro Resumido dos Bens Incorporados no Exercício - Por Orgão**

Tipo de Aquisição	Aquisição	Quantidade	Valor Unitário	Total	Nº do Empenho / Ano
<b>02070</b>	<b>Secretaria de Infra-Estrutura e Habitação</b>				
<b>Bens Móveis</b>					
<b>MÁQUINAS, FERRAMENTAS E UTENSÍLIOS DE OF</b>					
	HIDROLAVADORA ZM LR28/3	1,000	3.200,00	3.200,00	02539/2022
<b>Total de MÁQUINAS, FERRAMENTAS E UTENSÍLIOS DE OF:</b>				<b>3.200,00</b>	
<b>OUTRAS MÁQUINAS, APARELHOS, EQUIPAMENTOS</b>					
	DISTRIBUIDOR DE ESTERCO LÍQUIDO A VÁCUO	1,000	48.000,00	48.000,00	03043/2022
<b>Total de OUTRAS MÁQUINAS, APARELHOS, EQUIPAMENTOS:</b>				<b>48.000,00</b>	
<b>Total de Bens Móveis:</b>				<b>51.200,00</b>	
<b>Bens Imóveis</b>					
<b>TERRENOS/GLEBAS</b>					
	TERRENO MEDINDO 120,00mX100,00m 12000m²	12.000,000	5,00	60.000,00	02951/2022
<b>Total de TERRENOS/GLEBAS:</b>				<b>60.000,00</b>	
<b>RUAS</b>					
	RECUPERAÇÃO, ELEVAÇÃO E ALARGAMENTO DE PAVIMENTAÇÃO	1,000	120.673,45	120.673,45	03593/2022
<b>Total de RUAS:</b>				<b>120.673,45</b>	
<b>OUTROS BENS DE USO COMUM DO POVO</b>					
	REFORMA DO MERCADO PÚBLICO	1,000	49.615,24	49.615,24	01448/2022
	REFORMA DO MERCADO PÚBLICO	1,000	60.384,76	60.384,76	01847/2022
	REFORMA DO MERCADO PÚBLICO	1,000	100.136,34	100.136,34	02848/2022
	REFORMA DO MERCADO PÚBLICO	1,000	199.977,23	199.977,23	03145/2022
	REFORMA DO MERCADO PÚBLICO	1,000	113.000,99	113.000,99	03662/2022
	REFORMA DO MERCADO PÚBLICO	1,000	6.688,81	6.688,81	03663/2022
	REFORMA DO MERCADO PÚBLICO	1,000	19.286,49	19.286,49	04352/2022
<b>Total de OUTROS BENS DE USO COMUM DO POVO:</b>				<b>549.089,86</b>	
<b>Total de Bens Imóveis:</b>				<b>729.763,31</b>	
<b>Total de Secretaria de Infra-Estrutura e Habitação:</b>				<b>780.963,31</b>	





Estado da Paraíba  
Poder Executivo

**Prefeitura Municipal de Varzea**

C.N.P.J.: 08.884.066/0001-01  
Rua

**ENCERRAMENTO/2022**

**Demonstrativo de Balanço**  
**Quadro Resumido dos Bens Incorporados no Exercício - Por Orgão**

Tipo de Aquisição	Aquisição	Quantidade	Valor Unitário	Total	Nº do Empenho / Ano
<b>02080</b>	<b>Secretaria de Meio Ambiente e Mineração</b>				
<b>Bens Móveis</b>					
<b>APARELHOS E EQUIPAMENTOS DE COMUNICAÇÃO</b>					
	SWITCH 8 PORTAS	1,000	220,00	220,00	01874/2022
<b>Total de APARELHOS E EQUIPAMENTOS DE COMUNICAÇÃO:</b>				<b>220,00</b>	
<b>EQUIPAMENTOS DE PROCESSAMENTO DE DADOS</b>					
	MONITOR	1,000	770,00	770,00	01684/2022
	GABINETE	1,000	200,00	200,00	01684/2022
	COOLER	1,000	300,00	300,00	01684/2022
	MEMORIA	1,000	200,00	200,00	01684/2022
	PLACA MÃE	1,000	430,00	430,00	01684/2022
	MULTIFUNCIONAL TANQUE DE TINTA CANON MEGA	1,000	1.340,00	1.340,00	02042/2022
<b>Total de EQUIPAMENTOS DE PROCESSAMENTO DE DADOS:</b>				<b>3.240,00</b>	
<b>Total de Bens Móveis:</b>				<b>3.460,00</b>	
<b>Total de Secretaria de Meio Ambiente e Mineração:</b>				<b>3.460,00</b>	



Estado da Paraíba  
Poder Executivo

**Prefeitura Municipal de Varzea**

C.N.P.J.: 08.884.066/0001-01  
Rua

**ENCERRAMENTO/2022**

**Demonstrativo de Balanço**  
**Quadro Resumido dos Bens Incorporados no Exercício - Por Orgão**

Tipo de Aquisição	Aquisição	Quantidade	Valor Unitário	Total	Nº do Empenho / Ano
<b>02090</b>	<b>Secretaria de Agricultura e Pecuária</b>				
<b>Bens Móveis</b>					
<b>APARELHOS E EQUIPAMENTOS DE COMUNICAÇÃO</b>					
	SWITCH 8 PORTAS	1,000	69,00	69,00	02526/2022
<b>Total de APARELHOS E EQUIPAMENTOS DE COMUNICAÇÃO:</b>				<b>69,00</b>	
<b>MÁQUINAS, EQUIPAMENTOS E UTENSÍLIOS AGRO</b>					
	ENSILADEIRA PICOTADEIRA C/ BASE P/ TRATOR	1,000	14.900,00	14.900,00	02342/2022
<b>Total de MÁQUINAS, EQUIPAMENTOS E UTENSÍLIOS AGRO:</b>				<b>14.900,00</b>	
<b>EQUIPAMENTOS DE PROCESSAMENTO DE DADOS</b>					
	MONITOR	1,000	770,00	770,00	01689/2022
	GABINETE	1,000	200,00	200,00	01689/2022
	COOLER	1,000	300,00	300,00	01689/2022
	MEMORIA	1,000	200,00	200,00	01689/2022
	PLACA MÃE	1,000	430,00	430,00	01689/2022
	MULTIFUNCIONAL TANQUE DE TINTA CANON MEGA	1,000	1.340,00	1.340,00	02048/2022
<b>Total de EQUIPAMENTOS DE PROCESSAMENTO DE DADOS:</b>				<b>3.240,00</b>	
<b>Total de Bens Móveis:</b>				<b>18.209,00</b>	
<b>Bens Imóveis</b>					
<b>OUTROS BENS DE USO COMUM DO POVO</b>					
	CONSTRUÇÃO MATADOURO	1,000	335.943,98	335.943,98	03923/2022
<b>Total de OUTROS BENS DE USO COMUM DO POVO:</b>				<b>335.943,98</b>	
<b>Total de Bens Imóveis:</b>				<b>335.943,98</b>	
<b>Total de Secretaria de Agricultura e Pecuária:</b>				<b>354.152,98</b>	



Estado da Paraíba  
Poder Executivo

**Prefeitura Municipal de Varzea**

C.N.P.J.: 08.884.066/0001-01  
Rua

**ENCERRAMENTO/2022**

**Demonstrativo de Balanço**  
**Quadro Resumido dos Bens Incorporados no Exercício - Por Orgão**

Tipo de Aquisição	Aquisição	Quantidade	Valor Unitário	Total	Nº do Empenho / Ano
<b>02100</b>	<b>Secretaria de Cultura, Desporto e Turismo</b>				
<b>Bens Móveis</b>					
<b>APARELHOS E EQUIPAMENTOS DE COMUNICAÇÃO</b>					
	SWITCH 8 PORTAS	1,000	220,00	220,00	01873/2022
<b>Total de APARELHOS E EQUIPAMENTOS DE COMUNICAÇÃO:</b>				<b>220,00</b>	
<b>EQUIPAMENTOS DE PROCESSAMENTO DE DADOS</b>					
	MONITOR	1,000	770,00	770,00	01685/2022
	GABINETE	1,000	200,00	200,00	01685/2022
	COOLER	1,000	300,00	300,00	01685/2022
	MEMORIA	1,000	200,00	200,00	01685/2022
	PLACA MÃE	1,000	430,00	430,00	01685/2022
	MULTIFUNCIONAL TANQUE DE TINTA CANON MEGA	1,000	1.340,00	1.340,00	02044/2022
<b>Total de EQUIPAMENTOS DE PROCESSAMENTO DE DADOS:</b>				<b>3.240,00</b>	
<b>Total de Bens Móveis:</b>				<b>3.460,00</b>	
<b>Total de Secretaria de Cultura, Desporto e Turismo:</b>				<b>3.460,00</b>	
<b>Total Geral:</b>				<b>3.106.794,96</b>	

ADERALDO SERAFIM DE SOUSA  
Contador CRC/PB 3647

OTONI COSTA DE MEDEIROS  
Prefeito



Estado da Paraíba

Poder Executivo

Lei nº 4.320/64

**Prefeitura Municipal de Varzea**

C.N.P.J.: 08.884.066/0001-01

Rua

ENCERRAMENTO/2022

**Demonstrativo de Balanço  
Demonstração da Origem e Aplicações de Recursos não consignados no Orçamento**

Títulos	Saldo do Exercício Anterior	Movimento do Exercício					Saldo para o Exercício Seguinte
		Inscrição	Baixa		Transferência de restos a pagar não processados inscritos em exercícios anteriores para em liquidação ou liquidado		
			Pagamento	Cancelamento	Inscrição	Baixa	
<b>RECURSOS DO ATIVO</b>	<b>229.447,90</b>	<b>250.603,22</b>	<b>237.712,41</b>	<b>0,00</b>	<b>0,00</b>	<b>0,00</b>	<b>242.338,71</b>
<b>PENDENTES</b>	<b>0,00</b>	<b>148.602,28</b>	<b>148.602,28</b>	<b>0,00</b>	<b>0,00</b>	<b>0,00</b>	<b>0,00</b>
<b>Outras Operações</b>	<b>0,00</b>	<b>148.602,28</b>	<b>148.602,28</b>	<b>0,00</b>	<b>0,00</b>	<b>0,00</b>	<b>0,00</b>
PAGAMENTOS INDEVIDOS	0,00	148.602,28	148.602,28	0,00	0,00	0,00	0,00
<b>REALIZAVEL</b>	<b>229.447,90</b>	<b>102.000,94</b>	<b>89.110,13</b>	<b>0,00</b>	<b>0,00</b>	<b>0,00</b>	<b>242.338,71</b>
<b>Outras Operações</b>	<b>27.976,44</b>	<b>3.171,87</b>	<b>0,00</b>	<b>0,00</b>	<b>0,00</b>	<b>0,00</b>	<b>31.148,31</b>
PAGAMENTOS INDEVIDOS	0,00	3.171,87	0,00	0,00	0,00	0,00	3.171,87
PAGAMENTO A MAIOR	368,80	0,00	0,00	0,00	0,00	0,00	368,80
EMPRESTIMO - BB (À COMPENSAR)	21.798,75	0,00	0,00	0,00	0,00	0,00	21.798,75
PAGAMENTO A MENOR (PMV) (À COMPENSAR)	52,72	0,00	0,00	0,00	0,00	0,00	52,72
VENCIMENTOS NAO RECLAMADOS (À COMPENSAR)	5.718,63	0,00	0,00	0,00	0,00	0,00	5.718,63
SINFEMP (À COMPENSAR)	37,54	0,00	0,00	0,00	0,00	0,00	37,54
<b>Salário-familia</b>	<b>65.043,27</b>	<b>59.011,15</b>	<b>54.267,68</b>	<b>0,00</b>	<b>0,00</b>	<b>0,00</b>	<b>69.786,74</b>
SALARIO FAMILIA	65.043,27	59.011,15	54.267,68	0,00	0,00	0,00	69.786,74
<b>Salário-maternidade</b>	<b>136.428,19</b>	<b>39.817,92</b>	<b>34.842,45</b>	<b>0,00</b>	<b>0,00</b>	<b>0,00</b>	<b>141.403,66</b>
SALARIO MATERNIDADE	136.428,19	39.817,92	34.842,45	0,00	0,00	0,00	141.403,66
<b>RECURSOS DO PASSIVO</b>	<b>427.704,19</b>	<b>1.592.221,84</b>	<b>1.443.161,74</b>	<b>0,00</b>	<b>0,00</b>	<b>0,00</b>	<b>576.764,29</b>
<b>CONSIGNACOES</b>	<b>240.408,98</b>	<b>1.462.407,29</b>	<b>1.429.530,14</b>	<b>0,00</b>	<b>0,00</b>	<b>0,00</b>	<b>273.286,13</b>
<b>Consignações - Inss</b>	<b>192.485,33</b>	<b>821.914,53</b>	<b>807.968,63</b>	<b>0,00</b>	<b>0,00</b>	<b>0,00</b>	<b>206.431,23</b>
INSS	192.485,33	821.914,53	807.968,63	0,00	0,00	0,00	206.431,23
<b>Consignações - Ir</b>	<b>2.999,77</b>	<b>80.216,01</b>	<b>80.216,01</b>	<b>0,00</b>	<b>0,00</b>	<b>0,00</b>	<b>2.999,77</b>
IRRF - EXTRA	2.999,77	80.216,01	80.216,01	0,00	0,00	0,00	2.999,77
<b>Consignações - Iss</b>	<b>168,40</b>	<b>0,00</b>	<b>0,00</b>	<b>0,00</b>	<b>0,00</b>	<b>0,00</b>	<b>168,40</b>
ISS - EXTRA	168,40	0,00	0,00	0,00	0,00	0,00	168,40
<b>Consignações Empréstimos</b>	<b>11.871,73</b>	<b>523.002,88</b>	<b>504.071,63</b>	<b>0,00</b>	<b>0,00</b>	<b>0,00</b>	<b>30.802,98</b>
EMPRESTIMO - BB	0,00	306.737,96	306.737,96	0,00	0,00	0,00	0,00
EMPRESTIMO - CEF	11.871,73	216.264,92	197.333,67	0,00	0,00	0,00	30.802,98
<b>Consignações Outras</b>	<b>26.645,31</b>	<b>21.066,85</b>	<b>21.066,85</b>	<b>0,00</b>	<b>0,00</b>	<b>0,00</b>	<b>26.645,31</b>



Estado da Paraíba

Poder Executivo

Lei nº 4.320/64

## Prefeitura Municipal de Varzea

C.N.P.J.: 08.884.066/0001-01

Rua

ENCERRAMENTO/2022

**Demonstrativo de Balanço**  
**Demonstração da Origem e Aplicações de Recursos não consignados no Orçamento**

Títulos	Saldo do Exercício Anterior	Movimento do Exercício						Saldo para o Exercício Seguinte
		Inscrição	Baixa		Transferência de restos a pagar não processados inscritos em exercícios anteriores para em liquidação ou liquidado			
			Pagamento	Cancelamento	Inscrição	Baixa		
CONTRIBUICAO SINDICAL	90,84	0,00	0,00	0,00	0,00	0,00	90,84	
SENAR	0,00	32,80	32,80	0,00	0,00	0,00	0,00	
SEST/SENAT (PMV)	9.004,10	0,00	0,00	0,00	0,00	0,00	9.004,10	
PIS/COFINS/CSLL (PMV)	694,95	0,00	0,00	0,00	0,00	0,00	694,95	
CONSIGNAÇÃO JUDICIAL (PMV)	174,34	0,00	0,00	0,00	0,00	0,00	174,34	
CONT. OBRIG. SINDICATO (PMV)	16.520,54	0,00	0,00	0,00	0,00	0,00	16.520,54	
SINDACS	160,54	1.936,88	1.936,88	0,00	0,00	0,00	160,54	
SINFEMP	0,00	19.097,17	19.097,17	0,00	0,00	0,00	0,00	
<b>Consignações Pensões Alimentícias</b>	<b>6.238,44</b>	<b>16.207,02</b>	<b>16.207,02</b>	<b>0,00</b>	<b>0,00</b>	<b>0,00</b>	<b>6.238,44</b>	
PENSÃO ALIMENTICIA	6.238,44	16.207,02	16.207,02	0,00	0,00	0,00	6.238,44	
<b>DEPOSITOS DE DIVERSAS ORIGENS</b>	<b>15.100,59</b>	<b>0,00</b>	<b>0,00</b>	<b>0,00</b>	<b>0,00</b>	<b>0,00</b>	<b>15.100,59</b>	
<b>Depósitos</b>	<b>15.100,59</b>	<b>0,00</b>	<b>0,00</b>	<b>0,00</b>	<b>0,00</b>	<b>0,00</b>	<b>15.100,59</b>	
PAGAMENTOS INDEVIDOS (À COMPENSAR)	3.664,06	0,00	0,00	0,00	0,00	0,00	3.664,06	
DIF. EXT. PAG. INDEVIDO (PMV)	2.648,75	0,00	0,00	0,00	0,00	0,00	2.648,75	
DEDUÇÃO A MAIOR SALÁRIO FAMILIA - SAÚDE (PMV)	1.734,27	0,00	0,00	0,00	0,00	0,00	1.734,27	
DEDUÇÃO A MAIOR SALÁRIO FAMILIA - DIVERSOS (PMV)	427,13	0,00	0,00	0,00	0,00	0,00	427,13	
DEDUÇÃO A MAIOR SALÁRIO FAMILIA - EDUCAÇÃO	6.626,38	0,00	0,00	0,00	0,00	0,00	6.626,38	
<b>PENDENTES</b>	<b>141,32</b>	<b>0,00</b>	<b>0,00</b>	<b>0,00</b>	<b>0,00</b>	<b>0,00</b>	<b>141,32</b>	
<b>Outras Operações</b>	<b>141,32</b>	<b>0,00</b>	<b>0,00</b>	<b>0,00</b>	<b>0,00</b>	<b>0,00</b>	<b>141,32</b>	
PAGAMENTO A MENOR	141,32	0,00	0,00	0,00	0,00	0,00	141,32	
<b>RESTOS A PAGAR</b>	<b>172.053,30</b>	<b>129.814,55</b>	<b>13.631,60</b>	<b>0,00</b>	<b>0,00</b>	<b>0,00</b>	<b>288.236,25</b>	
<b>Restos a Pagar</b>	<b>172.053,30</b>	<b>129.814,55</b>	<b>13.631,60</b>	<b>0,00</b>	<b>0,00</b>	<b>0,00</b>	<b>288.236,25</b>	
RP PROCESSADOS - INSCRIÇÃO NO EXERCÍCIO	0,00	129.814,55	0,00	0,00	0,00	0,00	129.814,55	
RP PROCESSADOS - INSCRITOS	13.631,64	0,00	13.631,60	0,00	0,00	0,00	0,04	
RP PROCESSADOS - EXERCÍCIOS ANTERIORES	104.408,11	0,00	0,00	0,00	0,00	0,00	104.408,11	
RP NÃO PROCESSADOS - EXERCÍCIOS ANTERIORES	54.013,55	0,00	0,00	0,00	0,00	0,00	54.013,55	





Estado da Paraíba

Poder Executivo

Lei nº 4.320/64

**Prefeitura Municipal de Varzea**

C.N.P.J.: 08.884.066/0001-01

Rua

**ENCERRAMENTO/2022****Demonstrativo de Balanço****Demonstração da Origem e Aplicações de Recursos não consignados no Orçamento**

Títulos	Saldo do Exercício Anterior	Movimento do Exercício				Saldo para o Exercício Seguinte
		Inscrição	Baixa		Transferência de restos a pagar não processados inscritos em exercícios anteriores para em liquidação ou liquidado	
			Pagamento	Cancelamento		
<b>SUPERAVIT OU DEFIT DOS RECURSOS NÃO CONSIGNADOS</b>						<b>(334.425,58)</b>

ADERALDO SERAFIM DE SOUSA  
Contador CRC/PB 3647

OTONI COSTA DE MEDEIROS  
Prefeito

Relação com os titulares das Secretarias Municipais e CPF  
**EXERCÍCIO (2022)**

Unidade Orçamentária (Secretaria)	NOME	CPF
Administração	Pâmela Monique de Araújo	069.118.184-51
Planejamento e Finanças	Luzia Apolônia Araújo de Oliveira	052.723.234-32
Planejamento e Finanças	ERICA LUCENA ARAÚJO MEDEIROS	096.820.474-04
Infraestrutura e Habitação	José Genilson de Oliveira	691.026.604-82
Meio Ambiente e Mineração	Jacileuda Medeiros do Nascimento Souza	044.895.884-88
Saúde	Márcia Lúcia de Souza Lima	930.820.704-00
Agricultura e Pecuária	Manoel Miguel de Medeiros	839.029.378-15
Trabalho e Assistência Social	Francisca Gadelha de Oliveira Medeiros	034.512.804-42
Educação	José Amilton da Costa	004.367.188-80
Coordenação e Articulação Política	Carlos Henrique Lopes de Melo	182.034.934-91
Cultura, Desportos e Turismo	Antônio Otoniel de Medeiros Júnior	081.962.194-31
Controle Interno	Emerson da Silva Medeiros	075.778.354-63



**ESTADO DA PARAÍBA  
MUNICÍPIO DE VÁRZEA  
PREFEITURA MUNICIPAL**

GPM/Ofício N°. 235/2022

Em, 22 de dezembro de 2022.

Do Prefeito Municipal de Várzea – PB

Ao Senhor Tesoureiro e/ou setor financeiro

Assunto: Solicitação (FAZ)

Prezado Senhor,

Aproxima-se o período para o encaminhamento de Prestação de Contas Anuais (PCA) das Prefeituras no exercício 2022, cujo prazo está próximo de encerrar, e o não cumprimento acarreta multa e outros transtornos à administração. Portanto, solicitamos que providencie o levantamento da Dívida Ativa Tributária até 30.12.2022.

Outrossim, informamos que o relatório deve ser em enviado impresso devidamente assinado e por e-mail para pm@varzea.pb.gov.br com fonte arial e tamanho 12.

Ao ensejo renovamos nossos protestos de estima e consideração.



**Otoni Costa de Medeiros**  
**Prefeito Constitucional**

Ao Ilmo. Sr.

Tesoureiro e/ou setor financeiro

Várzea – PB.



PREFEITURA MUNICIPAL DE VÁRZEA  
08.884.066/0001-01  
SECRETARIA DE PLANEJAMENTO E FINANÇAS

Em: 16/03/2023 14:06:54

## RELATÓRIO DÍVIDA ATIVA - IMOBILIÁRIA

PROPRIETÁRIO: ADELIA MEDEIROS DE SOUZA										CNPJ/CPF: 018.475.864-57		
LOCALIZAÇÃO DO IMÓVEL												
Endereço							Bairro			Localização Cartográfica		
RUA JOSE TIBURCIO DE MEDEIROS, NÁº: 12, CEP: 58620000							CENTRO					
CDA	Inscrição	Setor	Quadra	Lote	SubLote	Loteamento	Nº Face	Nº do Acordo	Data do Acordo	Nº de Parcelas	Valor das Parcelas	Valor Total
1036	1010330012000006	01	033	0012	12	INDEFINIDO		0				
Exercício	Data Divída	Descrição					Situação	Valor Origem	Correção	Multa	Juros	Valor Total
2020	10/09/2021	IPTU Parcela Única					Aberto	113,22	5,27	23,70	5,92	148,11
							Total por CDA:	<b>113,22</b>	<b>5,27</b>	<b>23,70</b>	<b>5,92</b>	<b>148,11</b>
							Total Por Proprietário:	<b>113,22</b>	<b>5,27</b>	<b>23,70</b>	<b>5,92</b>	<b>148,11</b>
PROPRIETÁRIO: ADELITA MARINHO DE MORAIS										CNPJ/CPF: 929.319.284-53		
LOCALIZAÇÃO DO IMÓVEL												
Endereço							Bairro			Localização Cartográfica		
RUA 10, NÁº: 002, CEP: 58620000							VARZEA NOVA					
CDA	Inscrição	Setor	Quadra	Lote	SubLote	Loteamento	Nº Face	Nº do Acordo	Data do Acordo	Nº de Parcelas	Valor das Parcelas	Valor Total
935	00400100002000204094	06	136	0002	002	VARZEA NOVA						
Exercício	Data Divída	Descrição					Situação	Valor Origem	Correção	Multa	Juros	Valor Total
2019	30/08/2022	IPTU Parcela Única					Aberto	25,20	,00	9,98	1,76	36,94
2019	10/09/2021	IPTU Parcela Única					Cancelado	25,20	1,18	5,28	1,32	32,98
2020	30/08/2022	IPTU Parcela Única					Aberto	30,24	,00	11,98	2,12	44,34
2020	10/09/2021	IPTU Parcela Única					Cancelado	30,24	1,41	6,33	1,58	39,56
2021	30/10/2021	IPTU Parcela Única					Cancelado	30,24	1,05	6,26	1,25	38,80
2021	31/08/2022	IPTU Parcela Única					Aberto	30,24	,00	11,91	2,12	44,27
							Total por CDA:	<b>171,36</b>	<b>3,64</b>	<b>51,74</b>	<b>10,15</b>	<b>236,89</b>
							Total Por Proprietário:	<b>171,36</b>	<b>3,64</b>	<b>51,74</b>	<b>10,15</b>	<b>236,89</b>
PROPRIETÁRIO: ADELSON DIAS DE ARAUJO										CNPJ/CPF: 050.405.548-85		



PREFEITURA MUNICIPAL DE VÁRZEA  
08.884.066/0001-01  
SECRETARIA DE PLANEJAMENTO E FINANÇAS

Em: 16/03/2023 14:06:54

## RELATÓRIO DÍVIDA ATIVA - IMOBILIÁRIA

PROPRIETÁRIO: ADELSON DIAS DE ARAUJO										CNPJ/CPF: 050.405.548-85		
LOCALIZAÇÃO DO IMÓVEL												
Endereço							Bairro			Localização Cartográfica		
RUA JOAO MAURILIO DE SOUTO, NÂº: 186, CEP: 58620000							VÁRZEA NOVA					
CDA	Inscrição	Setor	Quadra	Lote	SubLote	Loteamento	Nº Face	Nº do Acordo	Data do Acordo	Nº de Parcelas	Valor das Parcelas	Valor Total
157	00000061330186005690	06	133	0186	001	VARZEA NOVA		0				
Exercício	Data Divída	Descrição					Situação	Valor Origem	Correção	Multa	Juros	Valor Total
2021	30/10/2021	IPTU Parcela Única					Aberto	30,00	1,04	6,21	1,24	38,49
							Total por CDA:	30,00	1,04	6,21	1,24	38,49
							Total Por Proprietário:	30,00	1,04	6,21	1,24	38,49
PROPRIETÁRIO: AILTON FIRMO DANTAS										CNPJ/CPF: 000.000.000-02		
LOCALIZAÇÃO DO IMÓVEL												
Endereço							Bairro			Localização Cartográfica		
RUA FRANCISCO PERGENTINO, NÂº: 238, CEP: 58620000							CENTRO					
CDA	Inscrição	Setor	Quadra	Lote	SubLote	Loteamento	Nº Face	Nº do Acordo	Data do Acordo	Nº de Parcelas	Valor das Parcelas	Valor Total
1091	1010500238000007	01	050	0238	238	INDEFINIDO		0				
Exercício	Data Divída	Descrição					Situação	Valor Origem	Correção	Multa	Juros	Valor Total
2020	10/09/2021	IPTU Parcela Única					Aberto	77,85	3,64	16,30	4,07	101,86
							Total por CDA:	77,85	3,64	16,30	4,07	101,86
							Total Por Proprietário:	77,85	3,64	16,30	4,07	101,86
PROPRIETÁRIO: ALAIDE ARAUJO BRITO										CNPJ/CPF: 044.895.844-90		
LOCALIZAÇÃO DO IMÓVEL												
Endereço							Bairro			Localização Cartográfica		
RUA JOAQUIM VIEIRA, NÂº: 266, CEP: 58620000							CENTRO					
CDA	Inscrição	Setor	Quadra	Lote	SubLote	Loteamento	Nº Face	Nº do Acordo	Data do Acordo	Nº de Parcelas	Valor das Parcelas	Valor Total
1000	1010210266000008	01	021	0266	266	INDEFINIDO		0				
Exercício	Data Divída	Descrição					Situação	Valor Origem	Correção	Multa	Juros	Valor Total
2018	10/09/2021	IPTU Parcela Única					Aberto	54,30	2,54	11,37	2,84	71,05
2019	10/09/2021	IPTU Parcela Única					Aberto	23,27	1,09	4,87	1,22	30,45
2021	31/12/2021	IPTU Parcela Única					Aberto	65,16	,83	13,20	1,32	80,51
							Total por CDA:	142,73	4,46	29,44	5,38	182,01
							Total Por Proprietário:	142,73	4,46	29,44	5,38	182,01





PREFEITURA MUNICIPAL DE VÁRZEA  
08.884.066/0001-01  
SECRETARIA DE PLANEJAMENTO E FINANÇAS

Em: 16/03/2023 14:06:54

## RELATÓRIO DÍVIDA ATIVA - IMOBILIÁRIA

PROPRIETÁRIO: ALBERTO LIMA DE ARAUJO							CNPJ/CPF: 798.987.504-72				
--------------------------------------	--	--	--	--	--	--	--------------------------	--	--	--	--

## LOCALIZAÇÃO DO IMÓVEL

Endereço							Bairro			Localização Cartográfica		
RUA JOSE TIBURCIO DE MEDEIROS, NÂº: 178, CEP: 58620000							CENTRO					
CDA	Inscrição	Setor	Quadra	Lote	SubLote	Loteamento	Nº Face	Nº do Acordo	Data do Acordo	Nº de Parcelas	Valor das Parcelas	Valor Total
1052	1010380178000009	01	038	0178	178	INDEFINIDO		0				

Exercício	Data Divída	Descrição	Situação	Valor Origem	Correção	Multa	Juros	Valor Total
2020	10/09/2021	IPTU Parcela Única	Aberto	57,24	2,66	11,98	3,00	74,88
2021	31/12/2021	IPTU Parcela Única	Aberto	57,24	,73	11,59	1,16	70,72
Total por CDA:				<b>114,48</b>	<b>3,39</b>	<b>23,57</b>	<b>4,16</b>	<b>145,60</b>
Total Por Proprietário:				<b>114,48</b>	<b>3,39</b>	<b>23,57</b>	<b>4,16</b>	<b>145,60</b>

PROPRIETÁRIO: ALCIDES ALVES FERREIRA							CNPJ/CPF: 000.000.000-03				
--------------------------------------	--	--	--	--	--	--	--------------------------	--	--	--	--

## LOCALIZAÇÃO DO IMÓVEL

Endereço							Bairro			Localização Cartográfica		
RUA AFONSO CANDIDO, NÂº: 161, CEP: 58620000							CENTRO					
CDA	Inscrição	Setor	Quadra	Lote	SubLote	Loteamento	Nº Face	Nº do Acordo	Data do Acordo	Nº de Parcelas	Valor das Parcelas	Valor Total
1090	1010500161000011	01	050	0161	161	INDEFINIDO		0				

Exercício	Data Divída	Descrição	Situação	Valor Origem	Correção	Multa	Juros	Valor Total
2021	31/12/2021	IPTU Parcela Única	Aberto	83,16	1,06	16,84	1,68	102,74
Total por CDA:				<b>83,16</b>	<b>1,06</b>	<b>16,84</b>	<b>1,68</b>	<b>102,74</b>
Total Por Proprietário:				<b>83,16</b>	<b>1,06</b>	<b>16,84</b>	<b>1,68</b>	<b>102,74</b>

PROPRIETÁRIO: ALINE ROSE DE MEDEIROS COSTA							CNPJ/CPF: 066.458.464-01				
--------------------------------------------	--	--	--	--	--	--	--------------------------	--	--	--	--

## LOCALIZAÇÃO DO IMÓVEL

Endereço							Bairro			Localização Cartográfica		
RUA 20, NÂº: 106, CEP: 58620000							VÁRZEA NOVA					
CDA	Inscrição	Setor	Quadra	Lote	SubLote	Loteamento	Nº Face	Nº do Acordo	Data do Acordo	Nº de Parcelas	Valor das Parcelas	Valor Total
419	00000061470106005780	06	147	0106	001	VÁRZEA NOVA		0				

Exercício	Data Divída	Descrição	Situação	Valor Origem	Correção	Multa	Juros	Valor Total
2021	30/10/2021	IPTU Parcela Única	Aberto	30,00	1,04	6,21	1,24	38,49
Total por CDA:				<b>30,00</b>	<b>1,04</b>	<b>6,21</b>	<b>1,24</b>	<b>38,49</b>





PREFEITURA MUNICIPAL DE VÁRZEA  
08.884.066/0001-01  
SECRETARIA DE PLANEJAMENTO E FINANÇAS

Em: 16/03/2023 14:06:54

## RELATÓRIO DÍVIDA ATIVA - IMOBILIÁRIA

PROPRIETÁRIO: AMARO DA NOBREGA FILHO							CNPJ/CPF: 000.000.000-07					
LOCALIZAÇÃO DO IMÓVEL												
Endereço							Bairro		Localização Cartográfica			
RUA JOSE TIBURCIO DE MEDEIROS, NÂº: 37, CEP: 58620000							CENTRO					
CDA	Inscrição	Setor	Quadra	Lote	SubLote	Loteamento	Nº Face	Nº do Acordo	Data do Acordo	Nº de Parcelas	Valor das Parcelas	Valor Total
1041	1010350037000022	01	035	0037	37	INDEFINIDO		0				
Exercício	Data Dívida	Descrição					Situação	Valor Origem	Correção	Multa	Juros	Valor Total
2018	10/09/2021	IPTU Parcela Única					Aberto	184,66	8,61	38,65	9,66	241,58
2019	10/09/2021	IPTU Parcela Única					Aberto	136,29	6,36	28,53	7,13	178,31
2020	10/09/2021	IPTU Parcela Única					Aberto	221,59	10,34	46,39	11,60	289,92
2021	31/12/2021	IPTU Parcela Única					Aberto	221,59	2,83	44,88	4,49	273,79
Total por CDA:								<b>764,13</b>	<b>28,14</b>	<b>158,45</b>	<b>32,88</b>	<b>983,60</b>
Total Por Proprietário:								<b>764,13</b>	<b>28,14</b>	<b>158,45</b>	<b>32,88</b>	<b>983,60</b>
PROPRIETÁRIO: AMARO DANIEL SOBRINHO							CNPJ/CPF: 798.523.784-49					
LOCALIZAÇÃO DO IMÓVEL												
Endereço							Bairro		Localização Cartográfica			
RUA IZABEL LEOPOLDINA, NÂº: 10, CEP: 58620000							CENTRO					
CDA	Inscrição	Setor	Quadra	Lote	SubLote	Loteamento	Nº Face	Nº do Acordo	Data do Acordo	Nº de Parcelas	Valor das Parcelas	Valor Total
990	1010200010000023	01	020	0010	10	INDEFINIDO		0				
Exercício	Data Dívida	Descrição					Situação	Valor Origem	Correção	Multa	Juros	Valor Total
2018	10/09/2021	IPTU Parcela Única					Aberto	127,28	5,95	26,65	6,66	166,54
2019	10/09/2021	IPTU Parcela Única					Aberto	93,94	4,38	19,66	4,92	122,90
2020	10/09/2021	IPTU Parcela Única					Aberto	152,73	7,12	31,97	7,99	199,81
2021	31/12/2021	IPTU Parcela Única					Aberto	152,73	1,94	30,93	3,09	188,69
Total por CDA:								<b>526,68</b>	<b>19,39</b>	<b>109,21</b>	<b>22,66</b>	<b>677,94</b>



PREFEITURA MUNICIPAL DE VÁRZEA  
08.884.066/0001-01  
SECRETARIA DE PLANEJAMENTO E FINANÇAS

Em: 16/03/2023 14:06:54

## RELATÓRIO DÍVIDA ATIVA - IMOBILIÁRIA

PROPRIETÁRIO: AMARO DANIEL SOBRINHO							CNPJ/CPF: 798.523.784-49					
LOCALIZAÇÃO DO IMÓVEL												
Endereço							Bairro			Localização Cartográfica		
RUA ANIZIO MARINHO, NÂº: 338, CEP: 58620000							CENTRO					
CDA	Inscrição	Setor	Quadra	Lote	SubLote	Loteamento	Nº Face	Nº do Acordo	Data do Acordo	Nº de Parcelas	Valor das Parcelas	Valor Total
993	1010200338000026	01	020	0338	338	INDEFINIDO		0				
Exercício	Data Divída	Descrição					Situação	Valor Origem	Correção	Multa	Juros	Valor Total
2018	10/09/2021	IPTU Parcela Única					Aberto	41,17	1,92	8,62	2,16	53,88
2019	10/09/2021	IPTU Parcela Única					Aberto	30,39	1,42	6,36	1,59	39,76
2020	10/09/2021	IPTU Parcela Única					Aberto	49,41	2,30	10,34	2,59	64,64
2021	31/12/2021	IPTU Parcela Única					Aberto	49,41	,63	10,01	1,00	61,05
Total por CDA:								<b>170,39</b>	<b>6,27</b>	<b>35,33</b>	<b>7,34</b>	<b>219,33</b>
LOCALIZAÇÃO DO IMÓVEL												
Endereço							Bairro			Localização Cartográfica		
RUA ANIZIO MARINHO, NÂº: 342, CEP: 58620000							CENTRO					
CDA	Inscrição	Setor	Quadra	Lote	SubLote	Loteamento	Nº Face	Nº do Acordo	Data do Acordo	Nº de Parcelas	Valor das Parcelas	Valor Total
994	1010200342000025	01	020	0342	338	INDEFINIDO		0				
Exercício	Data Divída	Descrição					Situação	Valor Origem	Correção	Multa	Juros	Valor Total
2018	10/09/2021	IPTU Parcela Única					Aberto	41,17	1,92	8,62	2,16	53,88
2019	10/09/2021	IPTU Parcela Única					Aberto	30,39	1,42	6,36	1,59	39,76
2020	10/09/2021	IPTU Parcela Única					Aberto	49,41	2,30	10,34	2,59	64,64
2021	31/12/2021	IPTU Parcela Única					Aberto	49,41	,63	10,01	1,00	61,05
Total por CDA:								<b>170,39</b>	<b>6,27</b>	<b>35,33</b>	<b>7,34</b>	<b>219,33</b>
LOCALIZAÇÃO DO IMÓVEL												
Endereço							Bairro			Localização Cartográfica		
RUA IZABEL LEOPOLDINA, NÂº: 107, CEP: 58620000							CENTRO					
CDA	Inscrição	Setor	Quadra	Lote	SubLote	Loteamento	Nº Face	Nº do Acordo	Data do Acordo	Nº de Parcelas	Valor das Parcelas	Valor Total
1001	1010220107000024	01	022	0107	107	INDEFINIDO		0				
Exercício	Data Divída	Descrição					Situação	Valor Origem	Correção	Multa	Juros	Valor Total
2018	10/09/2021	IPTU Parcela Única					Aberto	63,75	2,97	13,34	3,34	83,40
2019	10/09/2021	IPTU Parcela Única					Aberto	47,05	2,19	9,85	2,46	61,55
2020	10/09/2021	IPTU Parcela Única					Aberto	76,50	3,57	16,01	4,00	100,08
2021	31/12/2021	IPTU Parcela Única					Aberto	76,50	,98	15,50	1,55	94,53
Total por CDA:								<b>263,80</b>	<b>9,71</b>	<b>54,70</b>	<b>11,35</b>	<b>339,56</b>



PREFEITURA MUNICIPAL DE VÁRZEA  
08.884.066/0001-01  
SECRETARIA DE PLANEJAMENTO E FINANÇAS

Em: 16/03/2023 14:06:54

## RELATÓRIO DÍVIDA ATIVA - IMOBILIÁRIA

PROPRIETÁRIO: AMARO DANIEL SOBRINHO								CNPJ/CPF: 798.523.784-49				
Total Por Proprietário:								1.131,25	41,64	234,57	48,69	1.456,16
PROPRIETÁRIO: ANA ANITA DANTAS								CNPJ/CPF: 026.899.954-68				
LOCALIZAÇÃO DO IMÓVEL												
Endereço							Bairro			Localização Cartográfica		
RUA MANOEL GALVAO, NÂº: 40, CEP: 58620000							CENTRO					
CDA	Inscrição	Setor	Quadra	Lote	SubLote	Loteamento	Nº Face	Nº do Acordo	Data do Acordo	Nº de Parcelas	Valor das Parcelas	Valor Total
1120	1010600040000028	01	060	0040	40	INDEFINIDO		0				
Exercício	Data Dívida	Descrição					Situação	Valor Origem	Correção	Multa	Juros	Valor Total
2018	10/09/2021	IPTU Parcela Única					Aberto	105,21	4,90	22,02	5,51	137,64
Total por CDA:								105,21	4,90	22,02	5,51	137,64
Total Por Proprietário:								105,21	4,90	22,02	5,51	137,64
PROPRIETÁRIO: ANA CRISTINA ARAUJO BATISTA								CNPJ/CPF: 000.000.000-08				
LOCALIZAÇÃO DO IMÓVEL												
Endereço							Bairro			Localização Cartográfica		
RUA ANIZIO MARINHO, NÂº: 215, CEP: 58620000							CENTRO					
CDA	Inscrição	Setor	Quadra	Lote	SubLote	Loteamento	Nº Face	Nº do Acordo	Data do Acordo	Nº de Parcelas	Valor das Parcelas	Valor Total
1046	1010360215000029	01	036	0215	215	INDEFINIDO		0				
Exercício	Data Dívida	Descrição					Situação	Valor Origem	Correção	Multa	Juros	Valor Total
2018	10/09/2021	IPTU Parcela Única					Aberto	32,92	1,54	6,89	1,72	43,08
2019	10/09/2021	IPTU Parcela Única					Aberto	24,01	1,11	5,02	1,26	31,40
2020	10/09/2021	IPTU Parcela Única					Aberto	39,51	1,84	8,27	2,07	51,69
2021	31/12/2021	IPTU Parcela Única					Aberto	39,51	,50	8,00	,80	48,81
Total por CDA:								135,95	4,99	28,18	5,85	174,98
Total Por Proprietário:								135,95	4,99	28,18	5,85	174,98
PROPRIETÁRIO: ANA KARLA DANTAS DE MEDEIROS								CNPJ/CPF: 000.000.000-09				







PREFEITURA MUNICIPAL DE VÁRZEA  
08.884.066/0001-01  
SECRETARIA DE PLANEJAMENTO E FINANÇAS

Em: 16/03/2023 14:06:54

## RELATÓRIO DÍVIDA ATIVA - IMOBILIÁRIA

PROPRIETÁRIO: ANA KAROLINE DA SILVA SOUTO DANTAS							CNPJ/CPF: 055.537.514-54					
LOCALIZAÇÃO DO IMÓVEL												
Endereço							Bairro			Localização Cartográfica		
RUA SEVERINO INOCENCIO, NÂº: 111, CEP: 58620000							CENTRO					
CDA	Inscrição	Sector	Quadra	Lote	SubLote	Loteamento	Nº Face	Nº do Acordo	Data do Acordo	Nº de Parcelas	Valor das Parcelas	Valor Total
1124	1010630111000034	01	063	0111	001			0				
Exercício	Data Divída	Descrição					Situação	Valor Origem	Correção	Multa	Juros	Valor Total
2018	10/09/2021	IPTU Parcela Única					Aberto	16,20	,76	3,39	,85	21,20
2019	10/09/2021	IPTU Parcela Única					Aberto	11,81	,55	2,47	,62	15,45
2020	10/09/2021	IPTU Parcela Única					Aberto	16,20	,76	3,39	,85	21,20
2021	31/12/2021	IPTU Parcela Única					Aberto	16,20	,21	3,28	,33	20,02
Total por CDA:								<b>60,41</b>	<b>2,28</b>	<b>12,53</b>	<b>2,65</b>	<b>77,87</b>
Total Por Proprietário:								<b>151,03</b>	<b>5,68</b>	<b>31,34</b>	<b>6,61</b>	<b>194,66</b>
PROPRIETÁRIO: ANA KORALINE DA SILVA SOUTO DANTAS							CNPJ/CPF: 094.983.614-10					
LOCALIZAÇÃO DO IMÓVEL												
Endereço							Bairro			Localização Cartográfica		
RUA SEVERINO ANTONIO DE MEDEIROS, NÂº: 268, CEP: 58620000							VARZEA NOVA					
CDA	Inscrição	Sector	Quadra	Lote	SubLote	Loteamento	Nº Face	Nº do Acordo	Data do Acordo	Nº de Parcelas	Valor das Parcelas	Valor Total
96	00000061310268005691	06	131	268	001	VARZEA NOVA		0				
Exercício	Data Divída	Descrição					Situação	Valor Origem	Correção	Multa	Juros	Valor Total
2021	30/10/2021	IPTU Parcela Única					Aberto	30,00	1,04	6,21	1,24	38,49
Total por CDA:								<b>30,00</b>	<b>1,04</b>	<b>6,21</b>	<b>1,24</b>	<b>38,49</b>
LOCALIZAÇÃO DO IMÓVEL												
Endereço							Bairro			Localização Cartográfica		
RUA SEVERINO ANTONIO DE MEDEIROS, NÂº: 278, CEP: 58620000							VARZEA NOVA					
CDA	Inscrição	Sector	Quadra	Lote	SubLote	Loteamento	Nº Face	Nº do Acordo	Data do Acordo	Nº de Parcelas	Valor das Parcelas	Valor Total
97	00000061310278005692	06	131	278	001	VARZEA NOVA		0				
Exercício	Data Divída	Descrição					Situação	Valor Origem	Correção	Multa	Juros	Valor Total
2021	30/10/2021	IPTU Parcela Única					Aberto	30,00	1,04	6,21	1,24	38,49
Total por CDA:								<b>30,00</b>	<b>1,04</b>	<b>6,21</b>	<b>1,24</b>	<b>38,49</b>
Total Por Proprietário:								<b>60,00</b>	<b>2,08</b>	<b>12,42</b>	<b>2,48</b>	<b>76,98</b>
PROPRIETÁRIO: ANA PATRICIA DE FIGUEIREDO PEREIRA							CNPJ/CPF: 000.000.000-10					





PREFEITURA MUNICIPAL DE VÁRZEA  
08.884.066/0001-01  
SECRETARIA DE PLANEJAMENTO E FINANÇAS

Em: 16/03/2023 14:06:54

## RELATÓRIO DÍVIDA ATIVA - IMOBILIÁRIA

PROPRIETÁRIO: ANIZIO VIEIRA DE MEDEIROS							CNPJ/CPF: 000.000.003-00					
LOCALIZAÇÃO DO IMÓVEL												
Endereço							Bairro			Localização Cartográfica		
RUA FRANCISCO PERGENTINO, NÂº: 187, CEP: 58620000							CENTRO					
CDA	Inscrição	Setor	Quadra	Lote	SubLote	Loteamento	Nº Face	Nº do Acordo	Data do Acordo	Nº de Parcelas	Valor das Parcelas	Valor Total
1116	1010550187000049	01	055	0187	187			0				
Exercício	Data Divída	Descrição					Situação	Valor Origem	Correção	Multa	Juros	Valor Total
2018	10/09/2021	IPTU Parcela Única					Aberto	36,54	1,71	7,65	1,91	47,81
2020	10/09/2021	IPTU Parcela Única					Aberto	43,85	2,05	9,18	2,30	57,38
2021	31/12/2021	IPTU Parcela Única					Aberto	43,85	,56	8,88	,89	54,18
Total por CDA:								<b>124,24</b>	<b>4,32</b>	<b>25,71</b>	<b>5,10</b>	<b>159,37</b>
Total Por Proprietário:								<b>124,24</b>	<b>4,32</b>	<b>25,71</b>	<b>5,10</b>	<b>159,37</b>
PROPRIETÁRIO: ANTONIA CRISTINA DA SILVA							CNPJ/CPF: 035.617.474-34					
LOCALIZAÇÃO DO IMÓVEL												
Endereço							Bairro			Localização Cartográfica		
RUA MANOEL DANTAS DE MEDEIROS, NÂº: 181, CEP: 58620000							CENTRO					
CDA	Inscrição	Setor	Quadra	Lote	SubLote	Loteamento	Nº Face	Nº do Acordo	Data do Acordo	Nº de Parcelas	Valor das Parcelas	Valor Total
1133	1010660181000050	01	066	0181	181	INDEFINIDO		0				
Exercício	Data Divída	Descrição					Situação	Valor Origem	Correção	Multa	Juros	Valor Total
2021	31/12/2021	IPTU Parcela Única					Aberto	105,12	1,34	21,29	2,13	129,88
Total por CDA:								<b>105,12</b>	<b>1,34</b>	<b>21,29</b>	<b>2,13</b>	<b>129,88</b>
Total Por Proprietário:								<b>105,12</b>	<b>1,34</b>	<b>21,29</b>	<b>2,13</b>	<b>129,88</b>
PROPRIETÁRIO: ANTONIEL BENTO DA SILVA							CNPJ/CPF: 073.241.664-74					







PREFEITURA MUNICIPAL DE VÁRZEA  
08.884.066/0001-01  
SECRETARIA DE PLANEJAMENTO E FINANÇAS

Em: 16/03/2023 14:06:54

## RELATÓRIO DÍVIDA ATIVA - IMOBILIÁRIA

PROPRIETÁRIO: ANTONIO ARAUJO CAMPINA							CNPJ/CPF: 129.002.258-50					
LOCALIZAÇÃO DO IMÓVEL												
Endereço							Bairro			Localização Cartográfica		
AV JOVENTINO GONÇALVES DE SOUSA, NÂº: 114, CEP: 58620000							VÁRZEA NOVA					
CDA	Inscrição	Setor	Quadra	Lote	SubLote	Loteamento	Nº Face	Nº do Acordo	Data do Acordo	Nº de Parcelas	Valor das Parcelas	Valor Total
199	00000061350114005697	06	135	0114	001	VARZEA NOVA		0				
Exercício	Data Dívida	Descrição					Situação	Valor Origem	Correção	Multa	Juros	Valor Total
2021	30/10/2021	IPTU Parcela Única					Aberto	30,00	1,04	6,21	1,24	38,49
Total por CDA:								<b>30,00</b>	<b>1,04</b>	<b>6,21</b>	<b>1,24</b>	<b>38,49</b>
LOCALIZAÇÃO DO IMÓVEL												
Endereço							Bairro			Localização Cartográfica		
AV JOVENTINO GONÇALVES DE SOUSA, NÂº: 124, CEP: 58620000							VÁRZEA NOVA					
CDA	Inscrição	Setor	Quadra	Lote	SubLote	Loteamento	Nº Face	Nº do Acordo	Data do Acordo	Nº de Parcelas	Valor das Parcelas	Valor Total
201	00000061350124005698	06	135	0124	001	VARZEA NOVA		0				
Exercício	Data Dívida	Descrição					Situação	Valor Origem	Correção	Multa	Juros	Valor Total
2021	30/10/2021	IPTU Parcela Única					Aberto	30,00	1,04	6,21	1,24	38,49
Total por CDA:								<b>30,00</b>	<b>1,04</b>	<b>6,21</b>	<b>1,24</b>	<b>38,49</b>
Total Por Proprietário:								<b>60,00</b>	<b>2,08</b>	<b>12,42</b>	<b>2,48</b>	<b>76,98</b>
PROPRIETÁRIO: ANTONIO BATISTA DE ARAUJO							CNPJ/CPF: 352.943.374-87					
LOCALIZAÇÃO DO IMÓVEL												
Endereço							Bairro			Localização Cartográfica		
RUA ANIZIO MARINHO, NÂº: 358, CEP: 58620000							CENTRO					
CDA	Inscrição	Setor	Quadra	Lote	SubLote	Loteamento	Nº Face	Nº do Acordo	Data do Acordo	Nº de Parcelas	Valor das Parcelas	Valor Total
995	1010200358000057	01	020	0358	358			0				
Exercício	Data Dívida	Descrição					Situação	Valor Origem	Correção	Multa	Juros	Valor Total
2018	10/09/2021	IPTU Parcela Única					Aberto	86,70	4,04	18,15	4,54	113,43
Total por CDA:								<b>86,70</b>	<b>4,04</b>	<b>18,15</b>	<b>4,54</b>	<b>113,43</b>
Total Por Proprietário:								<b>86,70</b>	<b>4,04</b>	<b>18,15</b>	<b>4,54</b>	<b>113,43</b>
PROPRIETÁRIO: ANTONIO CAMPINA							CNPJ/CPF: 000.000.000-15					



PREFEITURA MUNICIPAL DE VÁRZEA  
08.884.066/0001-01  
SECRETARIA DE PLANEJAMENTO E FINANÇAS

Em: 16/03/2023 14:06:54

## RELATÓRIO DÍVIDA ATIVA - IMOBILIÁRIA

PROPRIETÁRIO: ANTONIO CAMPINA							CNPJ/CPF: 000.000.000-15					
LOCALIZAÇÃO DO IMÓVEL												
Endereço							Bairro		Localização Cartográfica			
RUA FRANCISCO ARAUJO, N.º: 46, CEP: 58620000							CENTRO					
CDA	Inscrição	Setor	Quadra	Lote	SubLote	Loteamento	Nº Face	Nº do Acordo	Data do Acordo	Nº de Parcelas	Valor das Parcelas	Valor Total
1172	1010790046000059	01	079	0046	46			0				
Exercício	Data Divída	Descrição					Situação	Valor Origem	Correção	Multa	Juros	Valor Total
2021	31/12/2021	IPTU Parcela Única					Cancelado	51,44	,66	10,42	1,04	63,56
							Total por CDA:	<b>51,44</b>	<b>0,66</b>	<b>10,42</b>	<b>1,04</b>	<b>63,56</b>
							Total Por Proprietário:	<b>51,44</b>	<b>0,66</b>	<b>10,42</b>	<b>1,04</b>	<b>63,56</b>
PROPRIETÁRIO: ANTONIO EDMILSON SOARES							CNPJ/CPF: 056.215.628-36					
LOCALIZAÇÃO DO IMÓVEL												
Endereço							Bairro		Localização Cartográfica			
RUA 14, N.º: 71, CEP: 58620000							VÁRZEA NOVA					
CDA	Inscrição	Setor	Quadra	Lote	SubLote	Loteamento	Nº Face	Nº do Acordo	Data do Acordo	Nº de Parcelas	Valor das Parcelas	Valor Total
332	00000061410071005713	06	141	0071	001	VÁRZEA NOVA		0				
Exercício	Data Divída	Descrição					Situação	Valor Origem	Correção	Multa	Juros	Valor Total
2021	30/10/2021	IPTU Parcela Única					Aberto	30,00	1,04	6,21	1,24	38,49
							Total por CDA:	<b>30,00</b>	<b>1,04</b>	<b>6,21</b>	<b>1,24</b>	<b>38,49</b>
							Total Por Proprietário:	<b>30,00</b>	<b>1,04</b>	<b>6,21</b>	<b>1,24</b>	<b>38,49</b>
PROPRIETÁRIO: ANTONIO EDUARDO DE MEDEIROS							CNPJ/CPF: 000.000.000-16					
LOCALIZAÇÃO DO IMÓVEL												
Endereço							Bairro		Localização Cartográfica			
RUA ANASTACIO DANTAS, N.º: 152, CEP: 58620000							CENTRO					
CDA	Inscrição	Setor	Quadra	Lote	SubLote	Loteamento	Nº Face	Nº do Acordo	Data do Acordo	Nº de Parcelas	Valor das Parcelas	Valor Total
1060	1010400152000064	01	040	0152	152			0				
Exercício	Data Divída	Descrição					Situação	Valor Origem	Correção	Multa	Juros	Valor Total
2021	31/12/2021	IPTU Parcela Única					Aberto	108,00	1,38	21,88	2,19	133,45
							Total por CDA:	<b>108,00</b>	<b>1,38</b>	<b>21,88</b>	<b>2,19</b>	<b>133,45</b>
							Total Por Proprietário:	<b>108,00</b>	<b>1,38</b>	<b>21,88</b>	<b>2,19</b>	<b>133,45</b>
PROPRIETÁRIO: ANTONIO MARCOS DE BRITO							CNPJ/CPF: 789.335.524-72					





PREFEITURA MUNICIPAL DE VÁRZEA  
08.884.066/0001-01  
SECRETARIA DE PLANEJAMENTO E FINANÇAS

Em: 16/03/2023 14:06:54

## RELATÓRIO DÍVIDA ATIVA - IMOBILIÁRIA

PROPRIETÁRIO: ANTONIO MARCOS DOS SANTOS FIRMO							CNPJ/CPF: 038.863.134-17					
LOCALIZAÇÃO DO IMÓVEL												
Endereço							Bairro			Localização Cartográfica		
RUA FRANCISCO CHAGAS DE BRITO, NÂº: 231, CEP: 58620000							CENTRO					
CDA	Inscrição	Setor	Quadra	Lote	SubLote	Loteamento	Nº Face	Nº do Acordo	Data do Acordo	Nº de Parcelas	Valor das Parcelas	Valor Total
1139	1010690231000071	01	069	0231	231	INDEFINIDO		0				
Exercício	Data Divída	Descrição					Situação	Valor Origem	Correção	Multa	Juros	Valor Total
2021	31/12/2021	IPTU Parcela Única					Cancelado	90,18	1,15	18,27	1,83	111,43
2021	29/07/2022	IPTU Parcela Única					Aberto	90,18	,00	41,48	7,21	138,87
Total por CDA:								<b>180,36</b>	<b>1,15</b>	<b>59,75</b>	<b>9,04</b>	<b>250,30</b>
Total Por Proprietário:								<b>252,36</b>	<b>2,07</b>	<b>74,33</b>	<b>10,50</b>	<b>339,26</b>
PROPRIETÁRIO: ANTONIO SIMAO DE MEDEIROS							CNPJ/CPF: 046.455.884-00					
LOCALIZAÇÃO DO IMÓVEL												
Endereço							Bairro			Localização Cartográfica		
RUA 11 DE JANEIRO, NÂº: 141, CEP: 58620000							CENTRO					
CDA	Inscrição	Setor	Quadra	Lote	SubLote	Loteamento	Nº Face	Nº do Acordo	Data do Acordo	Nº de Parcelas	Valor das Parcelas	Valor Total
1045	1010360141000078	01	036	0141	141	INDEFINIDO		12	23/03/2022	6	54,53	327,18
Exercício	Data Divída	Descrição					Situação	Valor Origem	Correção	Multa	Juros	Valor Total
2018	10/09/2021	IPTU Parcela Única					Aberto	57,71	2,69	12,08	3,02	75,50
2019	10/09/2021	IPTU Parcela Única					Aberto	57,71	2,69	12,08	3,02	75,50
2020	10/09/2021	IPTU Parcela Única					Aberto	69,25	3,22	14,50	3,62	90,60
2021	31/12/2021	IPTU Parcela Única					Aberto	69,25	,89	14,03	1,40	85,58
Total por CDA:								<b>253,93</b>	<b>9,49</b>	<b>52,69</b>	<b>11,06</b>	<b>327,18</b>
Total Por Proprietário:								<b>253,93</b>	<b>9,49</b>	<b>52,69</b>	<b>11,06</b>	<b>327,18</b>
PROPRIETÁRIO: ANTONIO SIMAO DE MEDEIROS JUNIOR							CNPJ/CPF: 029.343.204-05					



PREFEITURA MUNICIPAL DE VÁRZEA  
08.884.066/0001-01  
SECRETARIA DE PLANEJAMENTO E FINANÇAS

Em: 16/03/2023 14:06:54

## RELATÓRIO DÍVIDA ATIVA - IMOBILIÁRIA

PROPRIETÁRIO: ANTONIO SIMAO DE MEDEIROS JUNIOR										CNPJ/CPF: 029.343.204-05		
LOCALIZAÇÃO DO IMÓVEL												
Endereço							Bairro			Localização Cartográfica		
RUA IZIDORO JOSE DE SOUTO, NÂº: 210, CEP: 58620000							CENTRO					
CDA	Inscrição	Setor	Quadra	Lote	SubLote	Loteamento	Nº Face	Nº do Acordo	Data do Acordo	Nº de Parcelas	Valor das Parcelas	Valor Total
973	1010070210000079	01	007	0210	210	INDEFINIDO		0				
Exercício	Data Divída	Descrição					Situação	Valor Origem	Correção	Multa	Juros	Valor Total
2020	10/09/2021	IPTU Parcela Única					Aberto	20,25	,94	4,24	1,06	26,49
2021	31/12/2021	IPTU Parcela Única					Aberto	20,25	,26	4,10	,41	25,02
Total por CDA:								<b>40,50</b>	<b>1,20</b>	<b>8,34</b>	<b>1,47</b>	<b>51,51</b>
LOCALIZAÇÃO DO IMÓVEL												
Endereço							Bairro			Localização Cartográfica		
RUA MANOEL DANTAS DE MEDEIROS, NÂº: 52, CEP: 58620000							CENTRO					
CDA	Inscrição	Setor	Quadra	Lote	SubLote	Loteamento	Nº Face	Nº do Acordo	Data do Acordo	Nº de Parcelas	Valor das Parcelas	Valor Total
1110	1010550052000081	01	055	0052	52	INDEFINIDO		18	28/04/2022	6	63,07	378,43
Exercício	Data Divída	Descrição					Situação	Valor Origem	Correção	Multa	Juros	Valor Total
2019	31/12/2019	IPTU Parcela Única					Aberto	93,38	,00	,00	,00	93,38
2020	10/09/2021	IPTU Parcela Única					Aberto	112,05	5,23	23,46	5,86	146,60
2021	31/12/2021	IPTU Parcela Única					Aberto	112,05	1,43	22,70	2,27	138,45
Total por CDA:								<b>317,48</b>	<b>6,66</b>	<b>46,16</b>	<b>8,13</b>	<b>378,43</b>
Total Por Proprietário:								<b>357,98</b>	<b>7,86</b>	<b>54,50</b>	<b>9,60</b>	<b>429,94</b>
PROPRIETÁRIO: ANTONIO SIMAO DE MEDEIROS JUNIOR										CNPJ/CPF: 06.041.234/0001-63		
LOCALIZAÇÃO DO IMÓVEL												
Endereço							Bairro			Localização Cartográfica		
RUA MANOEL GALVAO, NÂº: 10, CEP: 58620000							CENTRO					
CDA	Inscrição	Setor	Quadra	Lote	SubLote	Loteamento	Nº Face	Nº do Acordo	Data do Acordo	Nº de Parcelas	Valor das Parcelas	Valor Total
1119	1010600010000080	01	060	0010	10	INDEFINIDO		19	28/04/2022	6	39,31	235,87
Exercício	Data Divída	Descrição					Situação	Valor Origem	Correção	Multa	Juros	Valor Total
2019	31/12/2019	IPTU Parcela Única					Aberto	58,20	,00	,00	,00	58,20
2020	10/09/2021	IPTU Parcela Única					Aberto	69,84	3,26	14,62	3,66	91,38
2021	31/12/2021	IPTU Parcela Única					Aberto	69,84	,89	14,15	1,41	86,29
Total por CDA:								<b>197,88</b>	<b>4,15</b>	<b>28,77</b>	<b>5,07</b>	<b>235,87</b>
Total Por Proprietário:								<b>197,88</b>	<b>4,15</b>	<b>28,77</b>	<b>5,07</b>	<b>235,87</b>





PREFEITURA MUNICIPAL DE VÁRZEA  
08.884.066/0001-01  
SECRETARIA DE PLANEJAMENTO E FINANÇAS

Em: 16/03/2023 14:06:54

## RELATÓRIO DÍVIDA ATIVA - IMOBILIÁRIA

PROPRIETÁRIO: ANTONIO THOMAS DE MEDEIROS BISNETO											CNPJ/CPF: 072.405.634-30			
LOCALIZAÇÃO DO IMÓVEL														
Endereço							Bairro			Localização Cartográfica				
RUA LUIZA MEDEIROS DE OLIVEIRA, NÂº: 57, CEP: 58620000							CENTRO							
CDA	Inscrição	Setor	Quadra	Lote	SubLote	Loteamento	Nº Face	Nº do Acordo	Data do Acordo	Nº de Parcelas	Valor das Parcelas	Valor Total		
979	1010090057000418	01	009	0057	57			1	18/02/2022	1	462,08	462,08		
Exercício	Data Divída	Descrição					Situação	Valor Origem	Correção	Multa	Juros	Valor Total		
2021	30/10/2021	IPTU Parcela Única					Pago	31,50	1,09	6,52	1,30	40,41		
							Total por CDA:	31,50	1,09	6,52	1,30	40,41		
							Total Por Proprietário:	31,50	1,09	6,52	1,30	40,41		
PROPRIETÁRIO: ANTONIO TOBIAS GUEDES											CNPJ/CPF: 369.873.104-59			
LOCALIZAÇÃO DO IMÓVEL														
Endereço							Bairro			Localização Cartográfica				
RUA ESPANHA, NÂº: 495, CEP: 58620000							EUROPA							
CDA	Inscrição	Setor	Quadra	Lote	SubLote	Loteamento	Nº Face	Nº do Acordo	Data do Acordo	Nº de Parcelas	Valor das Parcelas	Valor Total		
705	00001031110495005366	03	111	0495	001			0						
Exercício	Data Divída	Descrição					Situação	Valor Origem	Correção	Multa	Juros	Valor Total		
2021	30/10/2021	IPTU Parcela Única					Aberto	14,25	,50	2,95	,59	18,29		
							Total por CDA:	14,25	0,50	2,95	0,59	18,29		
							Total Por Proprietário:	14,25	0,50	2,95	0,59	18,29		
PROPRIETÁRIO: ARLINDO MARINHO DA SILVA											CNPJ/CPF: 110.485.144-04			
LOCALIZAÇÃO DO IMÓVEL														
Endereço							Bairro			Localização Cartográfica				
RUA JOSE NERI DE MEDEIROS, NÂº: 151, CEP: 58620000							CENTRO							
CDA	Inscrição	Setor	Quadra	Lote	SubLote	Loteamento	Nº Face	Nº do Acordo	Data do Acordo	Nº de Parcelas	Valor das Parcelas	Valor Total		
967	1010050153000085	01	005	0151	001			0						
Exercício	Data Divída	Descrição					Situação	Valor Origem	Correção	Multa	Juros	Valor Total		
2021	31/12/2021	IPTU Parcela Única					Aberto	30,00	,38	6,08	,61	37,07		
							Total por CDA:	30,00	0,38	6,08	0,61	37,07		
							Total Por Proprietário:	30,00	0,38	6,08	0,61	37,07		
PROPRIETÁRIO: AURICELIA BATISTA DE SOUZA											CNPJ/CPF: 036.933.394-22			









PREFEITURA MUNICIPAL DE VÁRZEA  
08.884.066/0001-01  
SECRETARIA DE PLANEJAMENTO E FINANÇAS

Em: 16/03/2023 14:06:54

## RELATÓRIO DÍVIDA ATIVA - IMOBILIÁRIA

PROPRIETÁRIO: B F DE MEDEIROS							CNPJ/CPF: 13.942.046/0001-71					
LOCALIZAÇÃO DO IMÓVEL												
Endereço							Bairro			Localização Cartográfica		
AV JOVENTINO GONÇALVES DE SOUSA, NÁº: 94, CEP: 58620000							VARZEA NOVA					
CDA	Inscrição	Setor	Quadra	Lote	SubLote	Loteamento	Nº Face	Nº do Acordo	Data do Acordo	Nº de Parcelas	Valor das Parcelas	Valor Total
14	00000061250104005816	06	125	0094	001	VARZEA NOVA		0				
Exercício	Data Dívida	Descrição					Situação	Valor Origem	Correção	Multa	Juros	Valor Total
2018	31/12/2018	IPTU Parcela Única					Aberto	15,00	3,11	3,62	6,88	28,61
Total por CDA:								15,00	3,11	3,62	6,88	28,61
LOCALIZAÇÃO DO IMÓVEL												
Endereço							Bairro			Localização Cartográfica		
AV JOVENTINO GONÇALVES DE SOUSA, NÁº: 104, CEP: 58620000							VARZEA NOVA					
CDA	Inscrição	Setor	Quadra	Lote	SubLote	Loteamento	Nº Face	Nº do Acordo	Data do Acordo	Nº de Parcelas	Valor das Parcelas	Valor Total
15	00000061250104005817	06	125	0104	001	VARZEA NOVA		0				
Exercício	Data Dívida	Descrição					Situação	Valor Origem	Correção	Multa	Juros	Valor Total
2018	31/12/2018	IPTU Parcela Única					Aberto	15,00	3,11	3,62	6,88	28,61
Total por CDA:								15,00	3,11	3,62	6,88	28,61
LOCALIZAÇÃO DO IMÓVEL												
Endereço							Bairro			Localização Cartográfica		
AV JOVENTINO GONÇALVES DE SOUSA, NÁº: 114, CEP: 58620000							VARZEA NOVA					
CDA	Inscrição	Setor	Quadra	Lote	SubLote	Loteamento	Nº Face	Nº do Acordo	Data do Acordo	Nº de Parcelas	Valor das Parcelas	Valor Total
16	00000061250114005818	06	125	0114	001	VARZEA NOVA		0				
Exercício	Data Dívida	Descrição					Situação	Valor Origem	Correção	Multa	Juros	Valor Total
2018	31/12/2018	IPTU Parcela Única					Aberto	15,00	3,11	3,62	6,88	28,61
Total por CDA:								15,00	3,11	3,62	6,88	28,61





PREFEITURA MUNICIPAL DE VÁRZEA  
08.884.066/0001-01  
SECRETARIA DE PLANEJAMENTO E FINANÇAS

Em: 16/03/2023 14:06:54

## RELATÓRIO DÍVIDA ATIVA - IMOBILIÁRIA

PROPRIETÁRIO: B F DE MEDEIROS							CNPJ/CPF: 13.942.046/0001-71					
LOCALIZAÇÃO DO IMÓVEL												
Endereço							Bairro			Localização Cartográfica		
RUA JOAO MAURILIO DE SOUTO, NÂº: 26, CEP: 58620000							VARZEA NOVA					
CDA	Inscrição	Setor	Quadra	Lote	SubLote	Loteamento	Nº Face	Nº do Acordo	Data do Acordo	Nº de Parcelas	Valor das Parcelas	Valor Total
17	00000061260026005828	06	126	0026	001	VARZEA NOVA		0				
Exercício	Data Dívida	Descrição					Situação	Valor Origem	Correção	Multa	Juros	Valor Total
2018	31/12/2018	IPTU Parcela Única					Aberto	15,00	3,11	3,62	6,88	28,61
Total por CDA:								<b>15,00</b>	<b>3,11</b>	<b>3,62</b>	<b>6,88</b>	<b>28,61</b>
LOCALIZAÇÃO DO IMÓVEL												
Endereço							Bairro			Localização Cartográfica		
RUA JOAO MAURILIO DE SOUTO, NÂº: 31, CEP: 58620000							VARZEA NOVA					
CDA	Inscrição	Setor	Quadra	Lote	SubLote	Loteamento	Nº Face	Nº do Acordo	Data do Acordo	Nº de Parcelas	Valor das Parcelas	Valor Total
18	00000061260031005832	06	126	0031	001	VARZEA NOVA		0				
Exercício	Data Dívida	Descrição					Situação	Valor Origem	Correção	Multa	Juros	Valor Total
2018	31/12/2018	IPTU Parcela Única					Aberto	15,00	3,11	3,62	6,88	28,61
Total por CDA:								<b>15,00</b>	<b>3,11</b>	<b>3,62</b>	<b>6,88</b>	<b>28,61</b>
LOCALIZAÇÃO DO IMÓVEL												
Endereço							Bairro			Localização Cartográfica		
RUA JOAO MAURILIO DE SOUTO, NÂº: 36, CEP: 58620000							VARZEA NOVA					
CDA	Inscrição	Setor	Quadra	Lote	SubLote	Loteamento	Nº Face	Nº do Acordo	Data do Acordo	Nº de Parcelas	Valor das Parcelas	Valor Total
19	00000061260036005829	06	126	0036	001	VARZEA NOVA		0				
Exercício	Data Dívida	Descrição					Situação	Valor Origem	Correção	Multa	Juros	Valor Total
2018	31/12/2018	IPTU Parcela Única					Aberto	15,00	3,11	3,62	6,88	28,61
Total por CDA:								<b>15,00</b>	<b>3,11</b>	<b>3,62</b>	<b>6,88</b>	<b>28,61</b>



PREFEITURA MUNICIPAL DE VÁRZEA  
08.884.066/0001-01  
SECRETARIA DE PLANEJAMENTO E FINANÇAS

Em: 16/03/2023 14:06:54

## RELATÓRIO DÍVIDA ATIVA - IMOBILIÁRIA

PROPRIETÁRIO: B F DE MEDEIROS							CNPJ/CPF: 13.942.046/0001-71					
LOCALIZAÇÃO DO IMÓVEL												
Endereço							Bairro			Localização Cartográfica		
RUA 01, N.º: 41, CEP: 58620000							VARZEA NOVA					
CDA	Inscrição	Setor	Quadra	Lote	SubLote	Loteamento	Nº Face	Nº do Acordo	Data do Acordo	Nº de Parcelas	Valor das Parcelas	Valor Total
20	00000061260041005833	06	126	0041	001	VARZEA NOVA		0				
Exercício	Data Dívida	Descrição					Situação	Valor Origem	Correção	Multa	Juros	Valor Total
2018	31/12/2018	IPTU Parcela Única					Aberto	15,00	3,11	3,62	6,88	28,61
Total por CDA:								<b>15,00</b>	<b>3,11</b>	<b>3,62</b>	<b>6,88</b>	<b>28,61</b>
LOCALIZAÇÃO DO IMÓVEL												
Endereço							Bairro			Localização Cartográfica		
RUA JOAO MAURILIO DE SOUTO, N.º: 46, CEP: 58620000							VARZEA NOVA					
CDA	Inscrição	Setor	Quadra	Lote	SubLote	Loteamento	Nº Face	Nº do Acordo	Data do Acordo	Nº de Parcelas	Valor das Parcelas	Valor Total
21	00000061260046005830	06	126	0046	001	VARZEA NOVA		0				
Exercício	Data Dívida	Descrição					Situação	Valor Origem	Correção	Multa	Juros	Valor Total
2018	31/12/2018	IPTU Parcela Única					Aberto	15,00	3,11	3,62	6,88	28,61
Total por CDA:								<b>15,00</b>	<b>3,11</b>	<b>3,62</b>	<b>6,88</b>	<b>28,61</b>
LOCALIZAÇÃO DO IMÓVEL												
Endereço							Bairro			Localização Cartográfica		
RUA 01, N.º: 51, CEP: 58620000							VARZEA NOVA					
CDA	Inscrição	Setor	Quadra	Lote	SubLote	Loteamento	Nº Face	Nº do Acordo	Data do Acordo	Nº de Parcelas	Valor das Parcelas	Valor Total
22	00000061260051005834	06	126	0051	001	VARZEA NOVA		0				
Exercício	Data Dívida	Descrição					Situação	Valor Origem	Correção	Multa	Juros	Valor Total
2018	31/12/2018	IPTU Parcela Única					Aberto	15,00	3,11	3,62	6,88	28,61
Total por CDA:								<b>15,00</b>	<b>3,11</b>	<b>3,62</b>	<b>6,88</b>	<b>28,61</b>



PREFEITURA MUNICIPAL DE VÁRZEA  
08.884.066/0001-01  
SECRETARIA DE PLANEJAMENTO E FINANÇAS

Em: 16/03/2023 14:06:54

## RELATÓRIO DÍVIDA ATIVA - IMOBILIÁRIA

PROPRIETÁRIO: B F DE MEDEIROS							CNPJ/CPF: 13.942.046/0001-71					
LOCALIZAÇÃO DO IMÓVEL												
Endereço							Bairro			Localização Cartográfica		
RUA JOAO MAURILIO DE SOUTO, NÂº: 56, CEP: 58620000							VARZEA NOVA					
CDA	Inscrição	Setor	Quadra	Lote	SubLote	Loteamento	Nº Face	Nº do Acordo	Data do Acordo	Nº de Parcelas	Valor das Parcelas	Valor Total
23	00000061260056005831	06	126	0056	001	VARZEA NOVA		0				
Exercício	Data Divída	Descrição					Situação	Valor Origem	Correção	Multa	Juros	Valor Total
2018	31/12/2018	IPTU Parcela Única					Aberto	15,00	3,11	3,62	6,88	28,61
Total por CDA:								15,00	3,11	3,62	6,88	28,61
LOCALIZAÇÃO DO IMÓVEL												
Endereço							Bairro			Localização Cartográfica		
RUA 01, NÂº: 61, CEP: 58620000							VARZEA NOVA					
CDA	Inscrição	Setor	Quadra	Lote	SubLote	Loteamento	Nº Face	Nº do Acordo	Data do Acordo	Nº de Parcelas	Valor das Parcelas	Valor Total
24	00000061260061005835	06	126	0061	001	VARZEA NOVA		0				
Exercício	Data Divída	Descrição					Situação	Valor Origem	Correção	Multa	Juros	Valor Total
2018	31/12/2018	IPTU Parcela Única					Aberto	15,00	3,11	3,62	6,88	28,61
Total por CDA:								15,00	3,11	3,62	6,88	28,61
LOCALIZAÇÃO DO IMÓVEL												
Endereço							Bairro			Localização Cartográfica		
AV JOVENTINO GONÇALVES DE SOUSA, NÂº: 63, CEP: 58620000							VARZEA NOVA					
CDA	Inscrição	Setor	Quadra	Lote	SubLote	Loteamento	Nº Face	Nº do Acordo	Data do Acordo	Nº de Parcelas	Valor das Parcelas	Valor Total
25	00000061260063005819	06	126	0063	001	VARZEA NOVA		0				
Exercício	Data Divída	Descrição					Situação	Valor Origem	Correção	Multa	Juros	Valor Total
2018	31/12/2018	IPTU Parcela Única					Aberto	15,00	3,11	3,62	6,88	28,61
Total por CDA:								15,00	3,11	3,62	6,88	28,61



PREFEITURA MUNICIPAL DE VÁRZEA  
08.884.066/0001-01  
SECRETARIA DE PLANEJAMENTO E FINANÇAS

Em: 16/03/2023 14:06:54

## RELATÓRIO DÍVIDA ATIVA - IMOBILIÁRIA

PROPRIETÁRIO: B F DE MEDEIROS							CNPJ/CPF: 13.942.046/0001-71					
LOCALIZAÇÃO DO IMÓVEL												
Endereço							Bairro			Localização Cartográfica		
RUA 01, NÁº: 71, CEP: 58620000							VARZEA NOVA					
CDA	Inscrição	Setor	Quadra	Lote	SubLote	Loteamento	Nº Face	Nº do Acordo	Data do Acordo	Nº de Parcelas	Valor das Parcelas	Valor Total
26	00000061260071005836	06	126	0071	001	VARZEA NOVA		0				
Exercício	Data Dívida	Descrição					Situação	Valor Origem	Correção	Multa	Juros	Valor Total
2018	31/12/2018	IPTU Parcela Única					Aberto	15,00	3,11	3,62	6,88	28,61
Total por CDA:								<b>15,00</b>	<b>3,11</b>	<b>3,62</b>	<b>6,88</b>	<b>28,61</b>
LOCALIZAÇÃO DO IMÓVEL												
Endereço							Bairro			Localização Cartográfica		
AV JOVENTINO GONÇALVES DE SOUSA, NÁº: 73, CEP: 58620000							VARZEA NOVA					
CDA	Inscrição	Setor	Quadra	Lote	SubLote	Loteamento	Nº Face	Nº do Acordo	Data do Acordo	Nº de Parcelas	Valor das Parcelas	Valor Total
27	00000061260073005820	06	126	0073	001	VARZEA NOVA		0				
Exercício	Data Dívida	Descrição					Situação	Valor Origem	Correção	Multa	Juros	Valor Total
2018	31/12/2018	IPTU Parcela Única					Aberto	15,00	3,11	3,62	6,88	28,61
Total por CDA:								<b>15,00</b>	<b>3,11</b>	<b>3,62</b>	<b>6,88</b>	<b>28,61</b>
LOCALIZAÇÃO DO IMÓVEL												
Endereço							Bairro			Localização Cartográfica		
AV JOVENTINO GONÇALVES DE SOUSA, NÁº: 83, CEP: 58620000							VARZEA NOVA					
CDA	Inscrição	Setor	Quadra	Lote	SubLote	Loteamento	Nº Face	Nº do Acordo	Data do Acordo	Nº de Parcelas	Valor das Parcelas	Valor Total
28	00000061260083005821	06	126	0083	001	VARZEA NOVA		0				
Exercício	Data Dívida	Descrição					Situação	Valor Origem	Correção	Multa	Juros	Valor Total
2018	31/12/2018	IPTU Parcela Única					Aberto	15,00	3,11	3,62	6,88	28,61
Total por CDA:								<b>15,00</b>	<b>3,11</b>	<b>3,62</b>	<b>6,88</b>	<b>28,61</b>



**PREFEITURA MUNICIPAL DE VÁRZEA**  
08.884.066/0001-01  
SECRETARIA DE PLANEJAMENTO E FINANÇAS

Em: 16/03/2023 14:06:54

**RELATÓRIO DÍVIDA ATIVA - IMOBILIÁRIA**

PROPRIETÁRIO: B F DE MEDEIROS							CNPJ/CPF: 13.942.046/0001-71					
LOCALIZAÇÃO DO IMÓVEL												
Endereço							Bairro			Localização Cartográfica		
AV JOVENTINO GONÇALVES DE SOUSA, N.º: 93, CEP: 58620000							VARZEA NOVA					
CDA	Inscrição	Setor	Quadra	Lote	SubLote	Loteamento	Nº Face	Nº do Acordo	Data do Acordo	Nº de Parcelas	Valor das Parcelas	Valor Total
29	00000061260093005822	06	126	0093	001	VARZEA NOVA		0				
Exercício	Data Dívida	Descrição					Situação	Valor Origem	Correção	Multa	Juros	Valor Total
2018	31/12/2018	IPTU Parcela Única					Aberto	15,00	3,11	3,62	6,88	28,61
Total por CDA:								<b>15,00</b>	<b>3,11</b>	<b>3,62</b>	<b>6,88</b>	<b>28,61</b>
LOCALIZAÇÃO DO IMÓVEL												
Endereço							Bairro			Localização Cartográfica		
RUA RANIERE ARAUJO RAMOS, N.º: 136, CEP: 58620000							VARZEA NOVA					
CDA	Inscrição	Setor	Quadra	Lote	SubLote	Loteamento	Nº Face	Nº do Acordo	Data do Acordo	Nº de Parcelas	Valor das Parcelas	Valor Total
30	00000061260136005827	06	126	0136	001	VARZEA NOVA		0				
Exercício	Data Dívida	Descrição					Situação	Valor Origem	Correção	Multa	Juros	Valor Total
2018	31/12/2018	IPTU Parcela Única					Aberto	15,00	3,11	3,62	6,88	28,61
Total por CDA:								<b>15,00</b>	<b>3,11</b>	<b>3,62</b>	<b>6,88</b>	<b>28,61</b>
LOCALIZAÇÃO DO IMÓVEL												
Endereço							Bairro			Localização Cartográfica		
RUA RANIERE ARAUJO RAMOS, N.º: 146, CEP: 58620000							VARZEA NOVA					
CDA	Inscrição	Setor	Quadra	Lote	SubLote	Loteamento	Nº Face	Nº do Acordo	Data do Acordo	Nº de Parcelas	Valor das Parcelas	Valor Total
31	00000061260146005826	06	126	0146	001	VARZEA NOVA		0				
Exercício	Data Dívida	Descrição					Situação	Valor Origem	Correção	Multa	Juros	Valor Total
2018	31/12/2018	IPTU Parcela Única					Aberto	15,00	3,11	3,62	6,88	28,61
Total por CDA:								<b>15,00</b>	<b>3,11</b>	<b>3,62</b>	<b>6,88</b>	<b>28,61</b>





PREFEITURA MUNICIPAL DE VÁRZEA  
08.884.066/0001-01  
SECRETARIA DE PLANEJAMENTO E FINANÇAS

Em: 16/03/2023 14:06:54

## RELATÓRIO DÍVIDA ATIVA - IMOBILIÁRIA

PROPRIETÁRIO: B F DE MEDEIROS							CNPJ/CPF: 13.942.046/0001-71					
LOCALIZAÇÃO DO IMÓVEL												
Endereço							Bairro			Localização Cartográfica		
RUA RANIERE ARAUJO RAMOS, NÂº: 156, CEP: 58620000							VARZEA NOVA					
CDA	Inscrição	Setor	Quadra	Lote	SubLote	Loteamento	Nº Face	Nº do Acordo	Data do Acordo	Nº de Parcelas	Valor das Parcelas	Valor Total
32	00000061260156005825	06	126	0156	001	VARZEA NOVA		0				
Exercício	Data Dívida	Descrição					Situação	Valor Origem	Correção	Multa	Juros	Valor Total
2018	31/12/2018	IPTU Parcela Única					Aberto	15,00	3,11	3,62	6,88	28,61
Total por CDA:								<b>15,00</b>	<b>3,11</b>	<b>3,62</b>	<b>6,88</b>	<b>28,61</b>
LOCALIZAÇÃO DO IMÓVEL												
Endereço							Bairro			Localização Cartográfica		
RUA RANIERE ARAUJO RAMOS, NÂº: 166, CEP: 58620000							VARZEA NOVA					
CDA	Inscrição	Setor	Quadra	Lote	SubLote	Loteamento	Nº Face	Nº do Acordo	Data do Acordo	Nº de Parcelas	Valor das Parcelas	Valor Total
33	00000061260166005824	06	126	0166	001	VARZEA NOVA		0				
Exercício	Data Dívida	Descrição					Situação	Valor Origem	Correção	Multa	Juros	Valor Total
2018	31/12/2018	IPTU Parcela Única					Aberto	15,00	3,11	3,62	6,88	28,61
Total por CDA:								<b>15,00</b>	<b>3,11</b>	<b>3,62</b>	<b>6,88</b>	<b>28,61</b>
LOCALIZAÇÃO DO IMÓVEL												
Endereço							Bairro			Localização Cartográfica		
RUA RANIERE ARAUJO RAMOS, NÂº: 176, CEP: 58620000							VARZEA NOVA					
CDA	Inscrição	Setor	Quadra	Lote	SubLote	Loteamento	Nº Face	Nº do Acordo	Data do Acordo	Nº de Parcelas	Valor das Parcelas	Valor Total
34	00000061260176005823	06	126	0176	001	VARZEA NOVA		0				
Exercício	Data Dívida	Descrição					Situação	Valor Origem	Correção	Multa	Juros	Valor Total
2018	31/12/2018	IPTU Parcela Única					Aberto	15,00	3,11	3,62	6,88	28,61
Total por CDA:								<b>15,00</b>	<b>3,11</b>	<b>3,62</b>	<b>6,88</b>	<b>28,61</b>



PREFEITURA MUNICIPAL DE VÁRZEA  
08.884.066/0001-01  
SECRETARIA DE PLANEJAMENTO E FINANÇAS

Em: 16/03/2023 14:06:54

## RELATÓRIO DÍVIDA ATIVA - IMOBILIÁRIA

PROPRIETÁRIO: B F DE MEDEIROS							CNPJ/CPF: 13.942.046/0001-71					
LOCALIZAÇÃO DO IMÓVEL												
Endereço							Bairro			Localização Cartográfica		
RUA JOAO MAURILIO DE SOUTO, NÂº: 06, CEP: 58620000							VARZEA NOVA					
CDA	Inscrição	Setor	Quadra	Lote	SubLote	Loteamento	Nº Face	Nº do Acordo	Data do Acordo	Nº de Parcelas	Valor das Parcelas	Valor Total
35	00000061270006005844	06	127	0006	001	VARZEA NOVA		0				
Exercício	Data Divída	Descrição					Situação	Valor Origem	Correção	Multa	Juros	Valor Total
2018	31/12/2018	IPTU Parcela Única					Aberto	15,00	3,11	3,62	6,88	28,61
Total por CDA:								<b>15,00</b>	<b>3,11</b>	<b>3,62</b>	<b>6,88</b>	<b>28,61</b>
LOCALIZAÇÃO DO IMÓVEL												
Endereço							Bairro			Localização Cartográfica		
AV JOVENTINO GONÇALVES DE SOUSA, NÂº: 23, CEP: 58620000							VARZEA NOVA					
CDA	Inscrição	Setor	Quadra	Lote	SubLote	Loteamento	Nº Face	Nº do Acordo	Data do Acordo	Nº de Parcelas	Valor das Parcelas	Valor Total
36	00000061270023005837	06	127	0023	001	VARZEA NOVA		0				
Exercício	Data Divída	Descrição					Situação	Valor Origem	Correção	Multa	Juros	Valor Total
2018	31/12/2018	IPTU Parcela Única					Aberto	15,00	3,11	3,62	6,88	28,61
Total por CDA:								<b>15,00</b>	<b>3,11</b>	<b>3,62</b>	<b>6,88</b>	<b>28,61</b>
LOCALIZAÇÃO DO IMÓVEL												
Endereço							Bairro			Localização Cartográfica		
AV JOVENTINO GONÇALVES DE SOUSA, NÂº: 33, CEP: 58620000							VARZEA NOVA					
CDA	Inscrição	Setor	Quadra	Lote	SubLote	Loteamento	Nº Face	Nº do Acordo	Data do Acordo	Nº de Parcelas	Valor das Parcelas	Valor Total
37	00000061270033005838	06	127	0033	001	VARZEA NOVA		0				
Exercício	Data Divída	Descrição					Situação	Valor Origem	Correção	Multa	Juros	Valor Total
2018	31/12/2018	IPTU Parcela Única					Aberto	15,00	3,11	3,62	6,88	28,61
Total por CDA:								<b>15,00</b>	<b>3,11</b>	<b>3,62</b>	<b>6,88</b>	<b>28,61</b>



PREFEITURA MUNICIPAL DE VÁRZEA  
08.884.066/0001-01  
SECRETARIA DE PLANEJAMENTO E FINANÇAS

Em: 16/03/2023 14:06:54

## RELATÓRIO DÍVIDA ATIVA - IMOBILIÁRIA

PROPRIETÁRIO: B F DE MEDEIROS							CNPJ/CPF: 13.942.046/0001-71					
LOCALIZAÇÃO DO IMÓVEL												
Endereço							Bairro			Localização Cartográfica		
RUA 01, NÁº: 40, CEP: 58620000							VARZEA NOVA					
CDA	Inscrição	Setor	Quadra	Lote	SubLote	Loteamento	Nº Face	Nº do Acordo	Data do Acordo	Nº de Parcelas	Valor das Parcelas	Valor Total
38	00000061270040005843	06	127	0040	001	VARZEA NOVA		0				
Exercício	Data Dívida	Descrição					Situação	Valor Origem	Correção	Multa	Juros	Valor Total
2018	31/12/2018	IPTU Parcela Única					Aberto	15,00	3,11	3,62	6,88	28,61
Total por CDA:								<b>15,00</b>	<b>3,11</b>	<b>3,62</b>	<b>6,88</b>	<b>28,61</b>
LOCALIZAÇÃO DO IMÓVEL												
Endereço							Bairro			Localização Cartográfica		
AV JOVENTINO GONÇALVES DE SOUSA, NÁº: 43, CEP: 58620000							VARZEA NOVA					
CDA	Inscrição	Setor	Quadra	Lote	SubLote	Loteamento	Nº Face	Nº do Acordo	Data do Acordo	Nº de Parcelas	Valor das Parcelas	Valor Total
39	00000061270043005839	06	127	0043	001	VARZEA NOVA		0				
Exercício	Data Dívida	Descrição					Situação	Valor Origem	Correção	Multa	Juros	Valor Total
2018	31/12/2018	IPTU Parcela Única					Aberto	15,00	3,11	3,62	6,88	28,61
Total por CDA:								<b>15,00</b>	<b>3,11</b>	<b>3,62</b>	<b>6,88</b>	<b>28,61</b>
LOCALIZAÇÃO DO IMÓVEL												
Endereço							Bairro			Localização Cartográfica		
RUA 01, NÁº: 50, CEP: 58620000							VARZEA NOVA					
CDA	Inscrição	Setor	Quadra	Lote	SubLote	Loteamento	Nº Face	Nº do Acordo	Data do Acordo	Nº de Parcelas	Valor das Parcelas	Valor Total
40	00000061270050005842	06	127	0050	001	VARZEA NOVA		0				
Exercício	Data Dívida	Descrição					Situação	Valor Origem	Correção	Multa	Juros	Valor Total
2018	31/12/2018	IPTU Parcela Única					Aberto	15,00	3,11	3,62	6,88	28,61
Total por CDA:								<b>15,00</b>	<b>3,11</b>	<b>3,62</b>	<b>6,88</b>	<b>28,61</b>



PREFEITURA MUNICIPAL DE VÁRZEA  
08.884.066/0001-01  
SECRETARIA DE PLANEJAMENTO E FINANÇAS

Em: 16/03/2023 14:06:54

## RELATÓRIO DÍVIDA ATIVA - IMOBILIÁRIA

PROPRIETÁRIO: B F DE MEDEIROS							CNPJ/CPF: 13.942.046/0001-71					
LOCALIZAÇÃO DO IMÓVEL												
Endereço							Bairro			Localização Cartográfica		
RUA 01, NÂº: 60, CEP: 58620000							VARZEA NOVA					
CDA	Inscrição	Setor	Quadra	Lote	SubLote	Loteamento	Nº Face	Nº do Acordo	Data do Acordo	Nº de Parcelas	Valor das Parcelas	Valor Total
41	00000061270060005841	06	127	0060	001	VARZEA NOVA		0				
Exercício	Data Dívida	Descrição					Situação	Valor Origem	Correção	Multa	Juros	Valor Total
2018	31/12/2018	IPTU Parcela Única					Aberto	15,00	3,11	3,62	6,88	28,61
Total por CDA:								<b>15,00</b>	<b>3,11</b>	<b>3,62</b>	<b>6,88</b>	<b>28,61</b>
LOCALIZAÇÃO DO IMÓVEL												
Endereço							Bairro			Localização Cartográfica		
RUA 01, NÂº: 70, CEP: 58620000							VARZEA NOVA					
CDA	Inscrição	Setor	Quadra	Lote	SubLote	Loteamento	Nº Face	Nº do Acordo	Data do Acordo	Nº de Parcelas	Valor das Parcelas	Valor Total
42	00000061270070005840	06	127	0070	001	VARZEA NOVA		0				
Exercício	Data Dívida	Descrição					Situação	Valor Origem	Correção	Multa	Juros	Valor Total
2018	31/12/2018	IPTU Parcela Única					Aberto	15,00	3,11	3,62	6,88	28,61
Total por CDA:								<b>15,00</b>	<b>3,11</b>	<b>3,62</b>	<b>6,88</b>	<b>28,61</b>
LOCALIZAÇÃO DO IMÓVEL												
Endereço							Bairro			Localização Cartográfica		
RUA 17, NÂº: 54, CEP: 58620000							VARZEA NOVA					
CDA	Inscrição	Setor	Quadra	Lote	SubLote	Loteamento	Nº Face	Nº do Acordo	Data do Acordo	Nº de Parcelas	Valor das Parcelas	Valor Total
53	00000061300054005865	06	130	0054	001	VARZEA NOVA		0				
Exercício	Data Dívida	Descrição					Situação	Valor Origem	Correção	Multa	Juros	Valor Total
2018	31/12/2018	IPTU Parcela Única					Aberto	15,00	3,11	3,62	6,88	28,61
Total por CDA:								<b>15,00</b>	<b>3,11</b>	<b>3,62</b>	<b>6,88</b>	<b>28,61</b>



PREFEITURA MUNICIPAL DE VÁRZEA  
08.884.066/0001-01  
SECRETARIA DE PLANEJAMENTO E FINANÇAS

Em: 16/03/2023 14:06:54

## RELATÓRIO DÍVIDA ATIVA - IMOBILIÁRIA

PROPRIETÁRIO: B F DE MEDEIROS							CNPJ/CPF: 13.942.046/0001-71					
LOCALIZAÇÃO DO IMÓVEL												
Endereço							Bairro			Localização Cartográfica		
RUA 17, NÂº: 64, CEP: 58620000							VARZEA NOVA					
CDA	Inscrição	Setor	Quadra	Lote	SubLote	Loteamento	Nº Face	Nº do Acordo	Data do Acordo	Nº de Parcelas	Valor das Parcelas	Valor Total
54	00000061300064005864	06	130	0064	001	VARZEA NOVA		0				
Exercício	Data Dívida	Descrição					Situação	Valor Origem	Correção	Multa	Juros	Valor Total
2018	31/12/2018	IPTU Parcela Única					Aberto	15,00	3,11	3,62	6,88	28,61
							Total por CDA:	15,00	3,11	3,62	6,88	28,61
LOCALIZAÇÃO DO IMÓVEL												
Endereço							Bairro			Localização Cartográfica		
RUA 17, NÂº: 74, CEP: 58620000							VARZEA NOVA					
CDA	Inscrição	Setor	Quadra	Lote	SubLote	Loteamento	Nº Face	Nº do Acordo	Data do Acordo	Nº de Parcelas	Valor das Parcelas	Valor Total
55	00000061300074005863	06	130	0074	001	VARZEA NOVA		0				
Exercício	Data Dívida	Descrição					Situação	Valor Origem	Correção	Multa	Juros	Valor Total
2018	31/12/2018	IPTU Parcela Única					Aberto	15,00	3,11	3,62	6,88	28,61
							Total por CDA:	15,00	3,11	3,62	6,88	28,61
LOCALIZAÇÃO DO IMÓVEL												
Endereço							Bairro			Localização Cartográfica		
RUA 17, NÂº: 84, CEP: 58620000							VARZEA NOVA					
CDA	Inscrição	Setor	Quadra	Lote	SubLote	Loteamento	Nº Face	Nº do Acordo	Data do Acordo	Nº de Parcelas	Valor das Parcelas	Valor Total
56	00000061300084005862	06	130	0084	001	VARZEA NOVA		0				
Exercício	Data Dívida	Descrição					Situação	Valor Origem	Correção	Multa	Juros	Valor Total
2018	31/12/2018	IPTU Parcela Única					Aberto	15,00	3,11	3,62	6,88	28,61
							Total por CDA:	15,00	3,11	3,62	6,88	28,61





PREFEITURA MUNICIPAL DE VÁRZEA  
08.884.066/0001-01  
SECRETARIA DE PLANEJAMENTO E FINANÇAS

Em: 16/03/2023 14:06:54

## RELATÓRIO DÍVIDA ATIVA - IMOBILIÁRIA

PROPRIETÁRIO: B F DE MEDEIROS							CNPJ/CPF: 13.942.046/0001-71					
LOCALIZAÇÃO DO IMÓVEL												
Endereço							Bairro			Localização Cartográfica		
RUA 17, NÂº: 94, CEP: 58620000							VARZEA NOVA					
CDA	Inscrição	Setor	Quadra	Lote	SubLote	Loteamento	Nº Face	Nº do Acordo	Data do Acordo	Nº de Parcelas	Valor das Parcelas	Valor Total
57	00000061300094005861	06	130	0094	001	VARZEA NOVA		0				
Exercício	Data Dívida	Descrição					Situação	Valor Origem	Correção	Multa	Juros	Valor Total
2018	31/12/2018	IPTU Parcela Única					Aberto	15,00	3,11	3,62	6,88	28,61
							Total por CDA:	15,00	3,11	3,62	6,88	28,61
LOCALIZAÇÃO DO IMÓVEL												
Endereço							Bairro			Localização Cartográfica		
RUA 17, NÂº: 104, CEP: 58620000							VARZEA NOVA					
CDA	Inscrição	Setor	Quadra	Lote	SubLote	Loteamento	Nº Face	Nº do Acordo	Data do Acordo	Nº de Parcelas	Valor das Parcelas	Valor Total
58	00000061300104005860	06	130	0104	001	VARZEA NOVA		0				
Exercício	Data Dívida	Descrição					Situação	Valor Origem	Correção	Multa	Juros	Valor Total
2018	31/12/2018	IPTU Parcela Única					Aberto	15,00	3,11	3,62	6,88	28,61
							Total por CDA:	15,00	3,11	3,62	6,88	28,61
LOCALIZAÇÃO DO IMÓVEL												
Endereço							Bairro			Localização Cartográfica		
RUA 17, NÂº: 114, CEP: 58620000							VARZEA NOVA					
CDA	Inscrição	Setor	Quadra	Lote	SubLote	Loteamento	Nº Face	Nº do Acordo	Data do Acordo	Nº de Parcelas	Valor das Parcelas	Valor Total
59	00000061300114005859	06	130	0114	001	VARZEA NOVA		0				
Exercício	Data Dívida	Descrição					Situação	Valor Origem	Correção	Multa	Juros	Valor Total
2018	31/12/2018	IPTU Parcela Única					Aberto	15,00	3,11	3,62	6,88	28,61
							Total por CDA:	15,00	3,11	3,62	6,88	28,61



PREFEITURA MUNICIPAL DE VÁRZEA  
08.884.066/0001-01  
SECRETARIA DE PLANEJAMENTO E FINANÇAS

Em: 16/03/2023 14:06:54

## RELATÓRIO DÍVIDA ATIVA - IMOBILIÁRIA

PROPRIETÁRIO: B F DE MEDEIROS							CNPJ/CPF: 13.942.046/0001-71					
LOCALIZAÇÃO DO IMÓVEL												
Endereço							Bairro			Localização Cartográfica		
RUA 17, NÂº: 124, CEP: 58620000							VARZEA NOVA					
CDA	Inscrição	Setor	Quadra	Lote	SubLote	Loteamento	Nº Face	Nº do Acordo	Data do Acordo	Nº de Parcelas	Valor das Parcelas	Valor Total
60	00000061300124005858	06	130	0124	001	VARZEA NOVA		0				
Exercício	Data Dívida	Descrição					Situação	Valor Origem	Correção	Multa	Juros	Valor Total
2018	31/12/2018	IPTU Parcela Única					Aberto	15,00	3,11	3,62	6,88	28,61
							Total por CDA:	15,00	3,11	3,62	6,88	28,61
LOCALIZAÇÃO DO IMÓVEL												
Endereço							Bairro			Localização Cartográfica		
RUA 17, NÂº: 134, CEP: 58620000							VARZEA NOVA					
CDA	Inscrição	Setor	Quadra	Lote	SubLote	Loteamento	Nº Face	Nº do Acordo	Data do Acordo	Nº de Parcelas	Valor das Parcelas	Valor Total
61	00000061300134005857	06	130	0134	001	VARZEA NOVA		0				
Exercício	Data Dívida	Descrição					Situação	Valor Origem	Correção	Multa	Juros	Valor Total
2018	31/12/2018	IPTU Parcela Única					Aberto	15,00	3,11	3,62	6,88	28,61
							Total por CDA:	15,00	3,11	3,62	6,88	28,61
LOCALIZAÇÃO DO IMÓVEL												
Endereço							Bairro			Localização Cartográfica		
RUA 17, NÂº: 144, CEP: 58620000							VARZEA NOVA					
CDA	Inscrição	Setor	Quadra	Lote	SubLote	Loteamento	Nº Face	Nº do Acordo	Data do Acordo	Nº de Parcelas	Valor das Parcelas	Valor Total
62	00000061300144005856	06	130	0144	001	VARZEA NOVA		0				
Exercício	Data Dívida	Descrição					Situação	Valor Origem	Correção	Multa	Juros	Valor Total
2018	31/12/2018	IPTU Parcela Única					Aberto	15,00	3,11	3,62	6,88	28,61
							Total por CDA:	15,00	3,11	3,62	6,88	28,61



PREFEITURA MUNICIPAL DE VÁRZEA  
08.884.066/0001-01  
SECRETARIA DE PLANEJAMENTO E FINANÇAS

Em: 16/03/2023 14:06:54

## RELATÓRIO DÍVIDA ATIVA - IMOBILIÁRIA

PROPRIETÁRIO: B F DE MEDEIROS							CNPJ/CPF: 13.942.046/0001-71					
LOCALIZAÇÃO DO IMÓVEL												
Endereço							Bairro			Localização Cartográfica		
RUA 17, NÂº: 154, CEP: 58620000							VARZEA NOVA					
CDA	Inscrição	Setor	Quadra	Lote	SubLote	Loteamento	Nº Face	Nº do Acordo	Data do Acordo	Nº de Parcelas	Valor das Parcelas	Valor Total
63	00000061300154005855	06	130	0154	001	VARZEA NOVA		0				
Exercício	Data Dívida	Descrição					Situação	Valor Origem	Correção	Multa	Juros	Valor Total
2018	31/12/2018	IPTU Parcela Única					Aberto	15,00	3,11	3,62	6,88	28,61
							Total por CDA:	15,00	3,11	3,62	6,88	28,61
LOCALIZAÇÃO DO IMÓVEL												
Endereço							Bairro			Localização Cartográfica		
PB 233, NÂº: 213, CEP: 58620000							VARZEA NOVA					
CDA	Inscrição	Setor	Quadra	Lote	SubLote	Loteamento	Nº Face	Nº do Acordo	Data do Acordo	Nº de Parcelas	Valor das Parcelas	Valor Total
64	00000061300213005845	06	130	0213	001	VARZEA NOVA		0				
Exercício	Data Dívida	Descrição					Situação	Valor Origem	Correção	Multa	Juros	Valor Total
2018	31/12/2018	IPTU Parcela Única					Aberto	15,00	3,11	3,62	6,88	28,61
							Total por CDA:	15,00	3,11	3,62	6,88	28,61
LOCALIZAÇÃO DO IMÓVEL												
Endereço							Bairro			Localização Cartográfica		
PB 233, NÂº: 229, CEP: 58620000							VARZEA NOVA					
CDA	Inscrição	Setor	Quadra	Lote	SubLote	Loteamento	Nº Face	Nº do Acordo	Data do Acordo	Nº de Parcelas	Valor das Parcelas	Valor Total
65	00000061300229005846	06	130	0229	001	VARZEA NOVA		0				
Exercício	Data Dívida	Descrição					Situação	Valor Origem	Correção	Multa	Juros	Valor Total
2018	31/12/2018	IPTU Parcela Única					Aberto	15,00	3,11	3,62	6,88	28,61
							Total por CDA:	15,00	3,11	3,62	6,88	28,61





PREFEITURA MUNICIPAL DE VÁRZEA  
08.884.066/0001-01  
SECRETARIA DE PLANEJAMENTO E FINANÇAS

Em: 16/03/2023 14:06:54

## RELATÓRIO DÍVIDA ATIVA - IMOBILIÁRIA

PROPRIETÁRIO: B F DE MEDEIROS							CNPJ/CPF: 13.942.046/0001-71					
LOCALIZAÇÃO DO IMÓVEL												
Endereço							Bairro			Localização Cartográfica		
RUA SEVERINO ANTONIO DE MEDEIROS, NÂº: 318, CEP: 58620000							VÁRZEA NOVA					
CDA	Inscrição	Setor	Quadra	Lote	SubLote	Loteamento	Nº Face	Nº do Acordo	Data do Acordo	Nº de Parcelas	Valor das Parcelas	Valor Total
69	00000061300318005854	06	130	0318	001	VARZEA NOVA		0				
Exercício	Data Dívida	Descrição					Situação	Valor Origem	Correção	Multa	Juros	Valor Total
2018	31/12/2018	IPTU Parcela Única					Aberto	15,00	3,11	3,62	6,88	28,61
Total por CDA:								<b>15,00</b>	<b>3,11</b>	<b>3,62</b>	<b>6,88</b>	<b>28,61</b>
LOCALIZAÇÃO DO IMÓVEL												
Endereço							Bairro			Localização Cartográfica		
RUA SEVERINO ANTONIO DE MEDEIROS, NÂº: 328, CEP: 58620000							VÁRZEA NOVA					
CDA	Inscrição	Setor	Quadra	Lote	SubLote	Loteamento	Nº Face	Nº do Acordo	Data do Acordo	Nº de Parcelas	Valor das Parcelas	Valor Total
70	00000061300328005853	06	130	0328	001	VARZEA NOVA		0				
Exercício	Data Dívida	Descrição					Situação	Valor Origem	Correção	Multa	Juros	Valor Total
2018	31/12/2018	IPTU Parcela Única					Aberto	15,00	3,11	3,62	6,88	28,61
Total por CDA:								<b>15,00</b>	<b>3,11</b>	<b>3,62</b>	<b>6,88</b>	<b>28,61</b>
LOCALIZAÇÃO DO IMÓVEL												
Endereço							Bairro			Localização Cartográfica		
RUA SEVERINO ANTONIO DE MEDEIROS, NÂº: 338, CEP: 58620000							VÁRZEA NOVA					
CDA	Inscrição	Setor	Quadra	Lote	SubLote	Loteamento	Nº Face	Nº do Acordo	Data do Acordo	Nº de Parcelas	Valor das Parcelas	Valor Total
71	00000061300338005852	06	130	0338	001	VARZEA NOVA		0				
Exercício	Data Dívida	Descrição					Situação	Valor Origem	Correção	Multa	Juros	Valor Total
2018	31/12/2018	IPTU Parcela Única					Aberto	15,00	3,11	3,62	6,88	28,61
Total por CDA:								<b>15,00</b>	<b>3,11</b>	<b>3,62</b>	<b>6,88</b>	<b>28,61</b>





PREFEITURA MUNICIPAL DE VÁRZEA  
08.884.066/0001-01  
SECRETARIA DE PLANEJAMENTO E FINANÇAS

Em: 16/03/2023 14:06:54

## RELATÓRIO DÍVIDA ATIVA - IMOBILIÁRIA

PROPRIETÁRIO: B F DE MEDEIROS							CNPJ/CPF: 13.942.046/0001-71					
LOCALIZAÇÃO DO IMÓVEL												
Endereço							Bairro			Localização Cartográfica		
RUA SEVERINO ANTONIO DE MEDEIROS, NÂº: 348, CEP: 58620000							VARZEA NOVA					
CDA	Inscrição	Setor	Quadra	Lote	SubLote	Loteamento	Nº Face	Nº do Acordo	Data do Acordo	Nº de Parcelas	Valor das Parcelas	Valor Total
72	00000061300348005851	06	130	0348	001	VARZEA NOVA		0				
Exercício	Data Dívida	Descrição					Situação	Valor Origem	Correção	Multa	Juros	Valor Total
2018	31/12/2018	IPTU Parcela Única					Aberto	15,00	3,11	3,62	6,88	28,61
Total por CDA:								<b>15,00</b>	<b>3,11</b>	<b>3,62</b>	<b>6,88</b>	<b>28,61</b>
LOCALIZAÇÃO DO IMÓVEL												
Endereço							Bairro			Localização Cartográfica		
RUA SEVERINO ANTONIO DE MEDEIROS, NÂº: 362, CEP: 58620000							VARZEA NOVA					
CDA	Inscrição	Setor	Quadra	Lote	SubLote	Loteamento	Nº Face	Nº do Acordo	Data do Acordo	Nº de Parcelas	Valor das Parcelas	Valor Total
73	00000061300362005850	06	130	0362	001	VARZEA NOVA		0				
Exercício	Data Dívida	Descrição					Situação	Valor Origem	Correção	Multa	Juros	Valor Total
2018	31/12/2018	IPTU Parcela Única					Aberto	15,00	3,11	3,62	6,88	28,61
Total por CDA:								<b>15,00</b>	<b>3,11</b>	<b>3,62</b>	<b>6,88</b>	<b>28,61</b>
LOCALIZAÇÃO DO IMÓVEL												
Endereço							Bairro			Localização Cartográfica		
RUA 17, NÂº: 71, CEP: 58620000							VARZEA NOVA					
CDA	Inscrição	Setor	Quadra	Lote	SubLote	Loteamento	Nº Face	Nº do Acordo	Data do Acordo	Nº de Parcelas	Valor das Parcelas	Valor Total
74	00000061310071005866	06	131	0071	001	VARZEA NOVA		0				
Exercício	Data Dívida	Descrição					Situação	Valor Origem	Correção	Multa	Juros	Valor Total
2018	31/12/2018	IPTU Parcela Única					Aberto	15,00	3,11	3,62	6,88	28,61
Total por CDA:								<b>15,00</b>	<b>3,11</b>	<b>3,62</b>	<b>6,88</b>	<b>28,61</b>



PREFEITURA MUNICIPAL DE VÁRZEA  
08.884.066/0001-01  
SECRETARIA DE PLANEJAMENTO E FINANÇAS

Em: 16/03/2023 14:06:54

## RELATÓRIO DÍVIDA ATIVA - IMOBILIÁRIA

PROPRIETÁRIO: B F DE MEDEIROS							CNPJ/CPF: 13.942.046/0001-71					
LOCALIZAÇÃO DO IMÓVEL												
Endereço							Bairro			Localização Cartográfica		
RUA 17, NÂº: 81, CEP: 58620000							VARZEA NOVA					
CDA	Inscrição	Setor	Quadra	Lote	SubLote	Loteamento	Nº Face	Nº do Acordo	Data do Acordo	Nº de Parcelas	Valor das Parcelas	Valor Total
75	00000061310081005867	06	131	0081	001	VARZEA NOVA		0				
Exercício	Data Dívida	Descrição					Situação	Valor Origem	Correção	Multa	Juros	Valor Total
2018	31/12/2018	IPTU Parcela Única					Aberto	15,00	3,11	3,62	6,88	28,61
							Total por CDA:	15,00	3,11	3,62	6,88	28,61
LOCALIZAÇÃO DO IMÓVEL												
Endereço							Bairro			Localização Cartográfica		
RUA 17, NÂº: 91, CEP: 58620000							VARZEA NOVA					
CDA	Inscrição	Setor	Quadra	Lote	SubLote	Loteamento	Nº Face	Nº do Acordo	Data do Acordo	Nº de Parcelas	Valor das Parcelas	Valor Total
76	00000061310091005868	06	131	0091	001	VARZEA NOVA		0				
Exercício	Data Dívida	Descrição					Situação	Valor Origem	Correção	Multa	Juros	Valor Total
2018	31/12/2018	IPTU Parcela Única					Aberto	15,00	3,11	3,62	6,88	28,61
							Total por CDA:	15,00	3,11	3,62	6,88	28,61
LOCALIZAÇÃO DO IMÓVEL												
Endereço							Bairro			Localização Cartográfica		
RUA 17, NÂº: 101, CEP: 58620000							VARZEA NOVA					
CDA	Inscrição	Setor	Quadra	Lote	SubLote	Loteamento	Nº Face	Nº do Acordo	Data do Acordo	Nº de Parcelas	Valor das Parcelas	Valor Total
77	00000061310101005869	06	131	0101	001	VARZEA NOVA		0				
Exercício	Data Dívida	Descrição					Situação	Valor Origem	Correção	Multa	Juros	Valor Total
2018	31/12/2018	IPTU Parcela Única					Aberto	15,00	3,11	3,62	6,88	28,61
							Total por CDA:	15,00	3,11	3,62	6,88	28,61



PREFEITURA MUNICIPAL DE VÁRZEA  
08.884.066/0001-01  
SECRETARIA DE PLANEJAMENTO E FINANÇAS

Em: 16/03/2023 14:06:54

## RELATÓRIO DÍVIDA ATIVA - IMOBILIÁRIA

PROPRIETÁRIO: B F DE MEDEIROS							CNPJ/CPF: 13.942.046/0001-71					
LOCALIZAÇÃO DO IMÓVEL												
Endereço							Bairro			Localização Cartográfica		
RUA 17, NÂº: 111, CEP: 58620000							VARZEA NOVA					
CDA	Inscrição	Setor	Quadra	Lote	SubLote	Loteamento	Nº Face	Nº do Acordo	Data do Acordo	Nº de Parcelas	Valor das Parcelas	Valor Total
78	00000061310111005870	06	131	0111	001	VARZEA NOVA		0				
Exercício	Data Dívida	Descrição					Situação	Valor Origem	Correção	Multa	Juros	Valor Total
2018	31/12/2018	IPTU Parcela Única					Aberto	15,00	3,11	3,62	6,88	28,61
							Total por CDA:	15,00	3,11	3,62	6,88	28,61
LOCALIZAÇÃO DO IMÓVEL												
Endereço							Bairro			Localização Cartográfica		
RUA 17, NÂº: 121, CEP: 58620000							VARZEA NOVA					
CDA	Inscrição	Setor	Quadra	Lote	SubLote	Loteamento	Nº Face	Nº do Acordo	Data do Acordo	Nº de Parcelas	Valor das Parcelas	Valor Total
79	00000061310121005871	06	131	0121	001	VARZEA NOVA		0				
Exercício	Data Dívida	Descrição					Situação	Valor Origem	Correção	Multa	Juros	Valor Total
2018	31/12/2018	IPTU Parcela Única					Aberto	15,00	3,11	3,62	6,88	28,61
							Total por CDA:	15,00	3,11	3,62	6,88	28,61
LOCALIZAÇÃO DO IMÓVEL												
Endereço							Bairro			Localização Cartográfica		
RUA 17, NÂº: 131, CEP: 58620000							VARZEA NOVA					
CDA	Inscrição	Setor	Quadra	Lote	SubLote	Loteamento	Nº Face	Nº do Acordo	Data do Acordo	Nº de Parcelas	Valor das Parcelas	Valor Total
80	00000061310131005872	06	131	0131	001	VARZEA NOVA		0				
Exercício	Data Dívida	Descrição					Situação	Valor Origem	Correção	Multa	Juros	Valor Total
2018	31/12/2018	IPTU Parcela Única					Aberto	15,00	3,11	3,62	6,88	28,61
							Total por CDA:	15,00	3,11	3,62	6,88	28,61



PREFEITURA MUNICIPAL DE VÁRZEA  
08.884.066/0001-01  
SECRETARIA DE PLANEJAMENTO E FINANÇAS

Em: 16/03/2023 14:06:54

## RELATÓRIO DÍVIDA ATIVA - IMOBILIÁRIA

PROPRIETÁRIO: B F DE MEDEIROS							CNPJ/CPF: 13.942.046/0001-71					
LOCALIZAÇÃO DO IMÓVEL												
Endereço							Bairro			Localização Cartográfica		
RUA 17, NÂº: 141, CEP: 58620000							VARZEA NOVA					
CDA	Inscrição	Setor	Quadra	Lote	SubLote	Loteamento	Nº Face	Nº do Acordo	Data do Acordo	Nº de Parcelas	Valor das Parcelas	Valor Total
81	00000061310141005873	06	131	0141	001	VARZEA NOVA		0				
Exercício	Data Dívida	Descrição					Situação	Valor Origem	Correção	Multa	Juros	Valor Total
2018	31/12/2018	IPTU Parcela Única					Aberto	15,00	3,11	3,62	6,88	28,61
Total por CDA:								<b>15,00</b>	<b>3,11</b>	<b>3,62</b>	<b>6,88</b>	<b>28,61</b>
LOCALIZAÇÃO DO IMÓVEL												
Endereço							Bairro			Localização Cartográfica		
RUA 17, NÂº: 151, CEP: 58620000							VARZEA NOVA					
CDA	Inscrição	Setor	Quadra	Lote	SubLote	Loteamento	Nº Face	Nº do Acordo	Data do Acordo	Nº de Parcelas	Valor das Parcelas	Valor Total
82	00000061310151005874	06	131	0151	001	VARZEA NOVA		0				
Exercício	Data Dívida	Descrição					Situação	Valor Origem	Correção	Multa	Juros	Valor Total
2018	31/12/2018	IPTU Parcela Única					Aberto	15,00	3,11	3,62	6,88	28,61
Total por CDA:								<b>15,00</b>	<b>3,11</b>	<b>3,62</b>	<b>6,88</b>	<b>28,61</b>
LOCALIZAÇÃO DO IMÓVEL												
Endereço							Bairro			Localização Cartográfica		
AV JOVENTINO GONÇALVES DE SOUSA, NÂº: 154, CEP: 58620000							VARZEA NOVA					
CDA	Inscrição	Setor	Quadra	Lote	SubLote	Loteamento	Nº Face	Nº do Acordo	Data do Acordo	Nº de Parcelas	Valor das Parcelas	Valor Total
83	00000061310154005881	06	131	0154	001	VARZEA NOVA		0				
Exercício	Data Dívida	Descrição					Situação	Valor Origem	Correção	Multa	Juros	Valor Total
2018	31/12/2018	IPTU Parcela Única					Aberto	15,00	3,11	3,62	6,88	28,61
Total por CDA:								<b>15,00</b>	<b>3,11</b>	<b>3,62</b>	<b>6,88</b>	<b>28,61</b>



PREFEITURA MUNICIPAL DE VÁRZEA  
08.884.066/0001-01  
SECRETARIA DE PLANEJAMENTO E FINANÇAS

Em: 16/03/2023 14:06:54

## RELATÓRIO DÍVIDA ATIVA - IMOBILIÁRIA

PROPRIETÁRIO: B F DE MEDEIROS							CNPJ/CPF: 13.942.046/0001-71					
LOCALIZAÇÃO DO IMÓVEL												
Endereço							Bairro			Localização Cartográfica		
RUA 17, NÁº: 161, CEP: 58620000							VARZEA NOVA					
CDA	Inscrição	Setor	Quadra	Lote	SubLote	Loteamento	Nº Face	Nº do Acordo	Data do Acordo	Nº de Parcelas	Valor das Parcelas	Valor Total
84	00000061310161005875	06	131	0161	001	VARZEA NOVA		0				
Exercício	Data Dívida	Descrição					Situação	Valor Origem	Correção	Multa	Juros	Valor Total
2018	31/12/2018	IPTU Parcela Única					Aberto	15,00	3,11	3,62	6,88	28,61
Total por CDA:								<b>15,00</b>	<b>3,11</b>	<b>3,62</b>	<b>6,88</b>	<b>28,61</b>
LOCALIZAÇÃO DO IMÓVEL												
Endereço							Bairro			Localização Cartográfica		
AV JOVENTINO GONÇALVES DE SOUSA, NÁº: 164, CEP: 58620000							VARZEA NOVA					
CDA	Inscrição	Setor	Quadra	Lote	SubLote	Loteamento	Nº Face	Nº do Acordo	Data do Acordo	Nº de Parcelas	Valor das Parcelas	Valor Total
85	00000061310164005880	06	131	0164	001	VARZEA NOVA		0				
Exercício	Data Dívida	Descrição					Situação	Valor Origem	Correção	Multa	Juros	Valor Total
2018	31/12/2018	IPTU Parcela Única					Aberto	15,00	3,11	3,62	6,88	28,61
Total por CDA:								<b>15,00</b>	<b>3,11</b>	<b>3,62</b>	<b>6,88</b>	<b>28,61</b>
LOCALIZAÇÃO DO IMÓVEL												
Endereço							Bairro			Localização Cartográfica		
RUA 17, NÁº: 171, CEP: 58620000							VARZEA NOVA					
CDA	Inscrição	Setor	Quadra	Lote	SubLote	Loteamento	Nº Face	Nº do Acordo	Data do Acordo	Nº de Parcelas	Valor das Parcelas	Valor Total
86	00000061310171005876	06	131	0171	001	VARZEA NOVA		0				
Exercício	Data Dívida	Descrição					Situação	Valor Origem	Correção	Multa	Juros	Valor Total
2018	31/12/2018	IPTU Parcela Única					Aberto	15,00	3,11	3,62	6,88	28,61
Total por CDA:								<b>15,00</b>	<b>3,11</b>	<b>3,62</b>	<b>6,88</b>	<b>28,61</b>





PREFEITURA MUNICIPAL DE VÁRZEA  
08.884.066/0001-01  
SECRETARIA DE PLANEJAMENTO E FINANÇAS

Em: 16/03/2023 14:06:54

## RELATÓRIO DÍVIDA ATIVA - IMOBILIÁRIA

PROPRIETÁRIO: B F DE MEDEIROS							CNPJ/CPF: 13.942.046/0001-71					
LOCALIZAÇÃO DO IMÓVEL												
Endereço							Bairro			Localização Cartográfica		
AV JOVENTINO GONÇALVES DE SOUSA, NÂº: 254, CEP: 58620000							VÁRZEA NOVA					
CDA	Inscrição	Setor	Quadra	Lote	SubLote	Loteamento	Nº Face	Nº do Acordo	Data do Acordo	Nº de Parcelas	Valor das Parcelas	Valor Total
95	00000061310254005879	06	131	0254	001	VARZEA NOVA		0				
Exercício	Data Dívida	Descrição					Situação	Valor Origem	Correção	Multa	Juros	Valor Total
2018	31/12/2018	IPTU Parcela Única					Aberto	15,00	3,11	3,62	6,88	28,61
Total por CDA:								<b>15,00</b>	<b>3,11</b>	<b>3,62</b>	<b>6,88</b>	<b>28,61</b>
LOCALIZAÇÃO DO IMÓVEL												
Endereço							Bairro			Localização Cartográfica		
RUA SEVERINO ANTONIO DE MEDEIROS, NÂº: 288, CEP: 58620000							VÁRZEA NOVA					
CDA	Inscrição	Setor	Quadra	Lote	SubLote	Loteamento	Nº Face	Nº do Acordo	Data do Acordo	Nº de Parcelas	Valor das Parcelas	Valor Total
98	00000061310288005878	06	131	0288	001	VARZEA NOVA		0				
Exercício	Data Dívida	Descrição					Situação	Valor Origem	Correção	Multa	Juros	Valor Total
2018	31/12/2018	IPTU Parcela Única					Aberto	15,00	3,11	3,62	6,88	28,61
Total por CDA:								<b>15,00</b>	<b>3,11</b>	<b>3,62</b>	<b>6,88</b>	<b>28,61</b>
LOCALIZAÇÃO DO IMÓVEL												
Endereço							Bairro			Localização Cartográfica		
RUA SEVERINO ANTONIO DE MEDEIROS, NÂº: 298, CEP: 58620000							VÁRZEA NOVA					
CDA	Inscrição	Setor	Quadra	Lote	SubLote	Loteamento	Nº Face	Nº do Acordo	Data do Acordo	Nº de Parcelas	Valor das Parcelas	Valor Total
99	00000061310298005877	06	131	0298	001	VARZEA NOVA		0				
Exercício	Data Dívida	Descrição					Situação	Valor Origem	Correção	Multa	Juros	Valor Total
2018	31/12/2018	IPTU Parcela Única					Aberto	15,00	3,11	3,62	6,88	28,61
Total por CDA:								<b>15,00</b>	<b>3,11</b>	<b>3,62</b>	<b>6,88</b>	<b>28,61</b>



PREFEITURA MUNICIPAL DE VÁRZEA  
08.884.066/0001-01  
SECRETARIA DE PLANEJAMENTO E FINANÇAS

Em: 16/03/2023 14:06:54

## RELATÓRIO DÍVIDA ATIVA - IMOBILIÁRIA

PROPRIETÁRIO: B F DE MEDEIROS							CNPJ/CPF: 13.942.046/0001-71					
LOCALIZAÇÃO DO IMÓVEL												
Endereço							Bairro			Localização Cartográfica		
RUA 14, N.º: 30, CEP: 58620000							VARZEA NOVA					
CDA	Inscrição	Setor	Quadra	Lote	SubLote	Loteamento	Nº Face	Nº do Acordo	Data do Acordo	Nº de Parcelas	Valor das Parcelas	Valor Total
100	00000061320030005899	06	132	0030	001	VARZEA NOVA		0				
Exercício	Data Divída	Descrição					Situação	Valor Origem	Correção	Multa	Juros	Valor Total
2018	31/12/2018	IPTU Parcela Única					Aberto	15,00	3,11	3,62	6,88	28,61
							Total por CDA:	15,00	3,11	3,62	6,88	28,61
LOCALIZAÇÃO DO IMÓVEL												
Endereço							Bairro			Localização Cartográfica		
RUA 14, N.º: 90, CEP: 58620000							VARZEA NOVA					
CDA	Inscrição	Setor	Quadra	Lote	SubLote	Loteamento	Nº Face	Nº do Acordo	Data do Acordo	Nº de Parcelas	Valor das Parcelas	Valor Total
106	00000061320090005896	06	132	0090	001	VARZEA NOVA		0				
Exercício	Data Divída	Descrição					Situação	Valor Origem	Correção	Multa	Juros	Valor Total
2018	31/12/2018	IPTU Parcela Única					Aberto	15,00	3,11	3,62	6,88	28,61
							Total por CDA:	15,00	3,11	3,62	6,88	28,61
LOCALIZAÇÃO DO IMÓVEL												
Endereço							Bairro			Localização Cartográfica		
RUA 14, N.º: 100, CEP: 58620000							VARZEA NOVA					
CDA	Inscrição	Setor	Quadra	Lote	SubLote	Loteamento	Nº Face	Nº do Acordo	Data do Acordo	Nº de Parcelas	Valor das Parcelas	Valor Total
107	00000061320110005714	06	132	0100	001	VARZEA NOVA		0				
Exercício	Data Divída	Descrição					Situação	Valor Origem	Correção	Multa	Juros	Valor Total
2018	31/12/2018	IPTU Parcela Única					Aberto	15,00	3,11	3,62	6,88	28,61
							Total por CDA:	15,00	3,11	3,62	6,88	28,61



PREFEITURA MUNICIPAL DE VÁRZEA  
08.884.066/0001-01  
SECRETARIA DE PLANEJAMENTO E FINANÇAS

Em: 16/03/2023 14:06:54

## RELATÓRIO DÍVIDA ATIVA - IMOBILIÁRIA

PROPRIETÁRIO: B F DE MEDEIROS							CNPJ/CPF: 13.942.046/0001-71					
LOCALIZAÇÃO DO IMÓVEL												
Endereço							Bairro			Localização Cartográfica		
RUA 14, NÂº: 110, CEP: 58620000							VARZEA NOVA					
CDA	Inscrição	Setor	Quadra	Lote	SubLote	Loteamento	Nº Face	Nº do Acordo	Data do Acordo	Nº de Parcelas	Valor das Parcelas	Valor Total
108	00000061320110005898	06	132	0110	001	VARZEA NOVA		0				
Exercício	Data Dívida	Descrição					Situação	Valor Origem	Correção	Multa	Juros	Valor Total
2018	31/12/2018	IPTU Parcela Única					Aberto	15,00	3,11	3,62	6,88	28,61
							Total por CDA:	15,00	3,11	3,62	6,88	28,61
LOCALIZAÇÃO DO IMÓVEL												
Endereço							Bairro			Localização Cartográfica		
RUA 14, NÂº: 120, CEP: 58620000							VARZEA NOVA					
CDA	Inscrição	Setor	Quadra	Lote	SubLote	Loteamento	Nº Face	Nº do Acordo	Data do Acordo	Nº de Parcelas	Valor das Parcelas	Valor Total
109	00000061320120005895	06	132	0120	001	VARZEA NOVA		0				
Exercício	Data Dívida	Descrição					Situação	Valor Origem	Correção	Multa	Juros	Valor Total
2018	31/12/2018	IPTU Parcela Única					Aberto	15,00	3,11	3,62	6,88	28,61
							Total por CDA:	15,00	3,11	3,62	6,88	28,61
LOCALIZAÇÃO DO IMÓVEL												
Endereço							Bairro			Localização Cartográfica		
RUA 14, NÂº: 130, CEP: 58620000							VARZEA NOVA					
CDA	Inscrição	Setor	Quadra	Lote	SubLote	Loteamento	Nº Face	Nº do Acordo	Data do Acordo	Nº de Parcelas	Valor das Parcelas	Valor Total
110	00000061320130005894	06	132	0130	001	VARZEA NOVA		0				
Exercício	Data Dívida	Descrição					Situação	Valor Origem	Correção	Multa	Juros	Valor Total
2018	31/12/2018	IPTU Parcela Única					Aberto	15,00	3,11	3,62	6,88	28,61
							Total por CDA:	15,00	3,11	3,62	6,88	28,61



PREFEITURA MUNICIPAL DE VÁRZEA  
08.884.066/0001-01  
SECRETARIA DE PLANEJAMENTO E FINANÇAS

Em: 16/03/2023 14:06:54

## RELATÓRIO DÍVIDA ATIVA - IMOBILIÁRIA

PROPRIETÁRIO: B F DE MEDEIROS							CNPJ/CPF: 13.942.046/0001-71					
LOCALIZAÇÃO DO IMÓVEL												
Endereço							Bairro			Localização Cartográfica		
AV JOVENTINO GONÇALVES DE SOUSA, NÂº: 153, CEP: 58620000							VÁRZEA NOVA					
CDA	Inscrição	Setor	Quadra	Lote	SubLote	Loteamento	Nº Face	Nº do Acordo	Data do Acordo	Nº de Parcelas	Valor das Parcelas	Valor Total
111	00000061320133005662	06	132	0153	001	VÁRZEA NOVA		0				
Exercício	Data Dívida	Descrição					Situação	Valor Origem	Correção	Multa	Juros	Valor Total
2018	31/12/2018	IPTU Parcela Única					Aberto	15,00	3,11	3,62	6,88	28,61
Total por CDA:								<b>15,00</b>	<b>3,11</b>	<b>3,62</b>	<b>6,88</b>	<b>28,61</b>
LOCALIZAÇÃO DO IMÓVEL												
Endereço							Bairro			Localização Cartográfica		
AV JOVENTINO GONÇALVES DE SOUSA, NÂº: 163, CEP: 58620000							VÁRZEA NOVA					
CDA	Inscrição	Setor	Quadra	Lote	SubLote	Loteamento	Nº Face	Nº do Acordo	Data do Acordo	Nº de Parcelas	Valor das Parcelas	Valor Total
114	00000061320163005884	06	132	0163	001	VÁRZEA NOVA		0				
Exercício	Data Dívida	Descrição					Situação	Valor Origem	Correção	Multa	Juros	Valor Total
2018	31/12/2018	IPTU Parcela Única					Aberto	15,00	3,11	3,62	6,88	28,61
Total por CDA:								<b>15,00</b>	<b>3,11</b>	<b>3,62</b>	<b>6,88</b>	<b>28,61</b>
LOCALIZAÇÃO DO IMÓVEL												
Endereço							Bairro			Localização Cartográfica		
RUA RANIERE ARAUJO RAMOS, NÂº: 167, CEP: 58620000							VÁRZEA NOVA					
CDA	Inscrição	Setor	Quadra	Lote	SubLote	Loteamento	Nº Face	Nº do Acordo	Data do Acordo	Nº de Parcelas	Valor das Parcelas	Valor Total
115	00000061320167005883	06	132	0167	001	VÁRZEA NOVA		0				
Exercício	Data Dívida	Descrição					Situação	Valor Origem	Correção	Multa	Juros	Valor Total
2018	31/12/2018	IPTU Parcela Única					Aberto	15,00	3,11	3,62	6,88	28,61
Total por CDA:								<b>15,00</b>	<b>3,11</b>	<b>3,62</b>	<b>6,88</b>	<b>28,61</b>



PREFEITURA MUNICIPAL DE VÁRZEA  
08.884.066/0001-01  
SECRETARIA DE PLANEJAMENTO E FINANÇAS

Em: 16/03/2023 14:06:54

## RELATÓRIO DÍVIDA ATIVA - IMOBILIÁRIA

PROPRIETÁRIO: B F DE MEDEIROS							CNPJ/CPF: 13.942.046/0001-71					
LOCALIZAÇÃO DO IMÓVEL												
Endereço							Bairro			Localização Cartográfica		
AV JOVENTINO GONÇALVES DE SOUSA, N.º: 173, CEP: 58620000							VÁRZEA NOVA					
CDA	Inscrição	Setor	Quadra	Lote	SubLote	Loteamento	Nº Face	Nº do Acordo	Data do Acordo	Nº de Parcelas	Valor das Parcelas	Valor Total
116	00000061320173005885	06	132	0173	001	VARZEA NOVA		0				
Exercício	Data Dívida	Descrição					Situação	Valor Origem	Correção	Multa	Juros	Valor Total
2018	31/12/2018	IPTU Parcela Única					Aberto	15,00	3,11	3,62	6,88	28,61
Total por CDA:								<b>15,00</b>	<b>3,11</b>	<b>3,62</b>	<b>6,88</b>	<b>28,61</b>
LOCALIZAÇÃO DO IMÓVEL												
Endereço							Bairro			Localização Cartográfica		
RUA RANIERE ARAUJO RAMOS, N.º: 177, CEP: 58620000							VÁRZEA NOVA					
CDA	Inscrição	Setor	Quadra	Lote	SubLote	Loteamento	Nº Face	Nº do Acordo	Data do Acordo	Nº de Parcelas	Valor das Parcelas	Valor Total
117	00000061320177005882	06	132	0177	001	VARZEA NOVA		0				
Exercício	Data Dívida	Descrição					Situação	Valor Origem	Correção	Multa	Juros	Valor Total
2018	31/12/2018	IPTU Parcela Única					Aberto	15,00	3,11	3,62	6,88	28,61
Total por CDA:								<b>15,00</b>	<b>3,11</b>	<b>3,62</b>	<b>6,88</b>	<b>28,61</b>
LOCALIZAÇÃO DO IMÓVEL												
Endereço							Bairro			Localização Cartográfica		
AV JOVENTINO GONÇALVES DE SOUSA, N.º: 183, CEP: 58620000							VÁRZEA NOVA					
CDA	Inscrição	Setor	Quadra	Lote	SubLote	Loteamento	Nº Face	Nº do Acordo	Data do Acordo	Nº de Parcelas	Valor das Parcelas	Valor Total
118	00000061320183005886	06	132	0183	001	VARZEA NOVA		0				
Exercício	Data Dívida	Descrição					Situação	Valor Origem	Correção	Multa	Juros	Valor Total
2018	31/12/2018	IPTU Parcela Única					Aberto	15,00	3,11	3,62	6,88	28,61
Total por CDA:								<b>15,00</b>	<b>3,11</b>	<b>3,62</b>	<b>6,88</b>	<b>28,61</b>





PREFEITURA MUNICIPAL DE VÁRZEA  
08.884.066/0001-01  
SECRETARIA DE PLANEJAMENTO E FINANÇAS

Em: 16/03/2023 14:06:54

## RELATÓRIO DÍVIDA ATIVA - IMOBILIÁRIA

PROPRIETÁRIO: B F DE MEDEIROS							CNPJ/CPF: 13.942.046/0001-71					
LOCALIZAÇÃO DO IMÓVEL												
Endereço							Bairro			Localização Cartográfica		
AV JOVENTINO GONÇALVES DE SOUSA, NÁº: 193, CEP: 58620000							VÁRZEA NOVA					
CDA	Inscrição	Setor	Quadra	Lote	SubLote	Loteamento	Nº Face	Nº do Acordo	Data do Acordo	Nº de Parcelas	Valor das Parcelas	Valor Total
120	00000061320193005887	06	132	0193	001	VÁRZEA NOVA		0				
Exercício	Data Dívida	Descrição					Situação	Valor Origem	Correção	Multa	Juros	Valor Total
2018	31/12/2018	IPTU Parcela Única					Aberto	15,00	3,11	3,62	6,88	28,61
Total por CDA:								<b>15,00</b>	<b>3,11</b>	<b>3,62</b>	<b>6,88</b>	<b>28,61</b>
LOCALIZAÇÃO DO IMÓVEL												
Endereço							Bairro			Localização Cartográfica		
AV JOVENTINO GONÇALVES DE SOUSA, NÁº: 203, CEP: 58620000							VÁRZEA NOVA					
CDA	Inscrição	Setor	Quadra	Lote	SubLote	Loteamento	Nº Face	Nº do Acordo	Data do Acordo	Nº de Parcelas	Valor das Parcelas	Valor Total
122	00000061320203005888	06	132	0203	001	VÁRZEA NOVA		0				
Exercício	Data Dívida	Descrição					Situação	Valor Origem	Correção	Multa	Juros	Valor Total
2018	31/12/2018	IPTU Parcela Única					Aberto	15,00	3,11	3,62	6,88	28,61
Total por CDA:								<b>15,00</b>	<b>3,11</b>	<b>3,62</b>	<b>6,88</b>	<b>28,61</b>
LOCALIZAÇÃO DO IMÓVEL												
Endereço							Bairro			Localização Cartográfica		
AV JOVENTINO GONÇALVES DE SOUSA, NÁº: 213, CEP: 58620000							VÁRZEA NOVA					
CDA	Inscrição	Setor	Quadra	Lote	SubLote	Loteamento	Nº Face	Nº do Acordo	Data do Acordo	Nº de Parcelas	Valor das Parcelas	Valor Total
124	00000061320213005889	06	132	0213	001	VÁRZEA NOVA		0				
Exercício	Data Dívida	Descrição					Situação	Valor Origem	Correção	Multa	Juros	Valor Total
2018	31/12/2018	IPTU Parcela Única					Aberto	15,00	3,11	3,62	6,88	28,61
Total por CDA:								<b>15,00</b>	<b>3,11</b>	<b>3,62</b>	<b>6,88</b>	<b>28,61</b>



PREFEITURA MUNICIPAL DE VÁRZEA  
08.884.066/0001-01  
SECRETARIA DE PLANEJAMENTO E FINANÇAS

Em: 16/03/2023 14:06:54

## RELATÓRIO DÍVIDA ATIVA - IMOBILIÁRIA

PROPRIETÁRIO: B F DE MEDEIROS							CNPJ/CPF: 13.942.046/0001-71					
LOCALIZAÇÃO DO IMÓVEL												
Endereço							Bairro			Localização Cartográfica		
AV JOVENTINO GONÇALVES DE SOUSA, NÂº: 223, CEP: 58620000							VÁRZEA NOVA					
CDA	Inscrição	Setor	Quadra	Lote	SubLote	Loteamento	Nº Face	Nº do Acordo	Data do Acordo	Nº de Parcelas	Valor das Parcelas	Valor Total
126	00000061320223005890	06	132	0223	001	VARZEA NOVA		0				
Exercício	Data Dívida	Descrição					Situação	Valor Origem	Correção	Multa	Juros	Valor Total
2018	31/12/2018	IPTU Parcela Única					Aberto	15,00	3,11	3,62	6,88	28,61
Total por CDA:								<b>15,00</b>	<b>3,11</b>	<b>3,62</b>	<b>6,88</b>	<b>28,61</b>
LOCALIZAÇÃO DO IMÓVEL												
Endereço							Bairro			Localização Cartográfica		
RUA SEVERINO ANTONIO DE MEDEIROS, NÂº: 232, CEP: 58620000							VÁRZEA NOVA					
CDA	Inscrição	Setor	Quadra	Lote	SubLote	Loteamento	Nº Face	Nº do Acordo	Data do Acordo	Nº de Parcelas	Valor das Parcelas	Valor Total
127	00000061320232005893	06	132	0232	001	VARZEA NOVA		0				
Exercício	Data Dívida	Descrição					Situação	Valor Origem	Correção	Multa	Juros	Valor Total
2018	31/12/2018	IPTU Parcela Única					Aberto	15,00	3,11	3,62	6,88	28,61
Total por CDA:								<b>15,00</b>	<b>3,11</b>	<b>3,62</b>	<b>6,88</b>	<b>28,61</b>
LOCALIZAÇÃO DO IMÓVEL												
Endereço							Bairro			Localização Cartográfica		
AV JOVENTINO GONÇALVES DE SOUSA, NÂº: 233, CEP: 58620000							VÁRZEA NOVA					
CDA	Inscrição	Setor	Quadra	Lote	SubLote	Loteamento	Nº Face	Nº do Acordo	Data do Acordo	Nº de Parcelas	Valor das Parcelas	Valor Total
128	00000061320233005891	06	132	0233	001	VARZEA NOVA		0				
Exercício	Data Dívida	Descrição					Situação	Valor Origem	Correção	Multa	Juros	Valor Total
2018	31/12/2018	IPTU Parcela Única					Aberto	15,00	3,11	3,62	6,88	28,61
Total por CDA:								<b>15,00</b>	<b>3,11</b>	<b>3,62</b>	<b>6,88</b>	<b>28,61</b>



PREFEITURA MUNICIPAL DE VÁRZEA  
08.884.066/0001-01  
SECRETARIA DE PLANEJAMENTO E FINANÇAS

Em: 16/03/2023 14:06:54

## RELATÓRIO DÍVIDA ATIVA - IMOBILIÁRIA

PROPRIETÁRIO: B F DE MEDEIROS							CNPJ/CPF: 13.942.046/0001-71					
LOCALIZAÇÃO DO IMÓVEL												
Endereço							Bairro			Localização Cartográfica		
AV JOVENTINO GONÇALVES DE SOUSA, NÂº: 253, CEP: 58620000							VARZEA NOVA					
CDA	Inscrição	Setor	Quadra	Lote	SubLote	Loteamento	Nº Face	Nº do Acordo	Data do Acordo	Nº de Parcelas	Valor das Parcelas	Valor Total
129	00000061320253005892	06	132	0253	001	VARZEA NOVA		0				
Exercício	Data Dívida	Descrição					Situação	Valor Origem	Correção	Multa	Juros	Valor Total
2018	31/12/2018	IPTU Parcela Única					Aberto	15,00	3,11	3,62	6,88	28,61
Total por CDA:								<b>15,00</b>	<b>3,11</b>	<b>3,62</b>	<b>6,88</b>	<b>28,61</b>
LOCALIZAÇÃO DO IMÓVEL												
Endereço							Bairro			Localização Cartográfica		
RUA 14, NÂº: 31, CEP: 58620000							VARZEA NOVA					
CDA	Inscrição	Setor	Quadra	Lote	SubLote	Loteamento	Nº Face	Nº do Acordo	Data do Acordo	Nº de Parcelas	Valor das Parcelas	Valor Total
130	00000061330031005903	06	133	0031	001	VARZEA NOVA		0				
Exercício	Data Dívida	Descrição					Situação	Valor Origem	Correção	Multa	Juros	Valor Total
2018	31/12/2018	IPTU Parcela Única					Aberto	15,00	3,11	3,62	6,88	28,61
Total por CDA:								<b>15,00</b>	<b>3,11</b>	<b>3,62</b>	<b>6,88</b>	<b>28,61</b>
LOCALIZAÇÃO DO IMÓVEL												
Endereço							Bairro			Localização Cartográfica		
RUA 14, NÂº: 41, CEP: 58620000							VARZEA NOVA					
CDA	Inscrição	Setor	Quadra	Lote	SubLote	Loteamento	Nº Face	Nº do Acordo	Data do Acordo	Nº de Parcelas	Valor das Parcelas	Valor Total
131	00000061330041005902	06	133	0041	001	VARZEA NOVA		0				
Exercício	Data Dívida	Descrição					Situação	Valor Origem	Correção	Multa	Juros	Valor Total
2018	31/12/2018	IPTU Parcela Única					Aberto	15,00	3,11	3,62	6,88	28,61
Total por CDA:								<b>15,00</b>	<b>3,11</b>	<b>3,62</b>	<b>6,88</b>	<b>28,61</b>



PREFEITURA MUNICIPAL DE VÁRZEA  
08.884.066/0001-01  
SECRETARIA DE PLANEJAMENTO E FINANÇAS

Em: 16/03/2023 14:06:54

## RELATÓRIO DÍVIDA ATIVA - IMOBILIÁRIA

PROPRIETÁRIO: B F DE MEDEIROS							CNPJ/CPF: 13.942.046/0001-71					
LOCALIZAÇÃO DO IMÓVEL												
Endereço							Bairro			Localização Cartográfica		
RUA 14, NÂº: 51, CEP: 58620000							VARZEA NOVA					
CDA	Inscrição	Setor	Quadra	Lote	SubLote	Loteamento	Nº Face	Nº do Acordo	Data do Acordo	Nº de Parcelas	Valor das Parcelas	Valor Total
132	00000061330051005901	06	133	0051	001	VARZEA NOVA		0				
Exercício	Data Divída	Descrição					Situação	Valor Origem	Correção	Multa	Juros	Valor Total
2018	31/12/2018	IPTU Parcela Única					Aberto	15,00	3,11	3,62	6,88	28,61
Total por CDA:								<b>15,00</b>	<b>3,11</b>	<b>3,62</b>	<b>6,88</b>	<b>28,61</b>
LOCALIZAÇÃO DO IMÓVEL												
Endereço							Bairro			Localização Cartográfica		
RUA 14, NÂº: 61, CEP: 58620000							VARZEA NOVA					
CDA	Inscrição	Setor	Quadra	Lote	SubLote	Loteamento	Nº Face	Nº do Acordo	Data do Acordo	Nº de Parcelas	Valor das Parcelas	Valor Total
133	00000061330061005900	06	133	0061	001	VARZEA NOVA		0				
Exercício	Data Divída	Descrição					Situação	Valor Origem	Correção	Multa	Juros	Valor Total
2018	31/12/2018	IPTU Parcela Única					Aberto	15,00	3,11	3,62	6,88	28,61
Total por CDA:								<b>15,00</b>	<b>3,11</b>	<b>3,62</b>	<b>6,88</b>	<b>28,61</b>
LOCALIZAÇÃO DO IMÓVEL												
Endereço							Bairro			Localização Cartográfica		
RUA JOAO MAURILIO DE SOUTO, NÂº: 96, CEP: 58620000							VARZEA NOVA					
CDA	Inscrição	Setor	Quadra	Lote	SubLote	Loteamento	Nº Face	Nº do Acordo	Data do Acordo	Nº de Parcelas	Valor das Parcelas	Valor Total
137	00000061330096005911	06	133	0096	001	VARZEA NOVA		0				
Exercício	Data Divída	Descrição					Situação	Valor Origem	Correção	Multa	Juros	Valor Total
2018	31/12/2018	IPTU Parcela Única					Aberto	15,00	3,11	3,62	6,88	28,61
Total por CDA:								<b>15,00</b>	<b>3,11</b>	<b>3,62</b>	<b>6,88</b>	<b>28,61</b>







PREFEITURA MUNICIPAL DE VÁRZEA  
08.884.066/0001-01  
SECRETARIA DE PLANEJAMENTO E FINANÇAS

Em: 16/03/2023 14:06:54

## RELATÓRIO DÍVIDA ATIVA - IMOBILIÁRIA

PROPRIETÁRIO: B F DE MEDEIROS							CNPJ/CPF: 13.942.046/0001-71					
LOCALIZAÇÃO DO IMÓVEL												
Endereço							Bairro			Localização Cartográfica		
RUA RANIERE ARAUJO RAMOS, NÂº: 117, CEP: 58620000							VARZEA NOVA					
CDA	Inscrição	Setor	Quadra	Lote	SubLote	Loteamento	Nº Face	Nº do Acordo	Data do Acordo	Nº de Parcelas	Valor das Parcelas	Valor Total
142	00000061330117005915	06	133	0117	001	VARZEA NOVA		0				
Exercício	Data Dívida	Descrição					Situação	Valor Origem	Correção	Multa	Juros	Valor Total
2018	31/12/2018	IPTU Parcela Única					Aberto	15,00	3,11	3,62	6,88	28,61
Total por CDA:								<b>15,00</b>	<b>3,11</b>	<b>3,62</b>	<b>6,88</b>	<b>28,61</b>
LOCALIZAÇÃO DO IMÓVEL												
Endereço							Bairro			Localização Cartográfica		
RUA 14, NÂº: 121, CEP: 58620000							VARZEA NOVA					
CDA	Inscrição	Setor	Quadra	Lote	SubLote	Loteamento	Nº Face	Nº do Acordo	Data do Acordo	Nº de Parcelas	Valor das Parcelas	Valor Total
143	00000061330121005906	06	133	0121	001	VARZEA NOVA		0				
Exercício	Data Dívida	Descrição					Situação	Valor Origem	Correção	Multa	Juros	Valor Total
2018	31/12/2018	IPTU Parcela Única					Aberto	15,00	3,11	3,62	6,88	28,61
Total por CDA:								<b>15,00</b>	<b>3,11</b>	<b>3,62</b>	<b>6,88</b>	<b>28,61</b>
LOCALIZAÇÃO DO IMÓVEL												
Endereço							Bairro			Localização Cartográfica		
RUA RANIERE ARAUJO RAMOS, NÂº: 127, CEP: 58620000							VARZEA NOVA					
CDA	Inscrição	Setor	Quadra	Lote	SubLote	Loteamento	Nº Face	Nº do Acordo	Data do Acordo	Nº de Parcelas	Valor das Parcelas	Valor Total
145	00000061330127005914	06	133	0127	001	VARZEA NOVA		0				
Exercício	Data Dívida	Descrição					Situação	Valor Origem	Correção	Multa	Juros	Valor Total
2018	31/12/2018	IPTU Parcela Única					Aberto	15,00	3,11	3,62	6,88	28,61
Total por CDA:								<b>15,00</b>	<b>3,11</b>	<b>3,62</b>	<b>6,88</b>	<b>28,61</b>



PREFEITURA MUNICIPAL DE VÁRZEA  
08.884.066/0001-01  
SECRETARIA DE PLANEJAMENTO E FINANÇAS

Em: 16/03/2023 14:06:54

## RELATÓRIO DÍVIDA ATIVA - IMOBILIÁRIA

PROPRIETÁRIO: B F DE MEDEIROS							CNPJ/CPF: 13.942.046/0001-71					
LOCALIZAÇÃO DO IMÓVEL												
Endereço							Bairro			Localização Cartográfica		
RUA 14, NÂº: 131, CEP: 58620000							VARZEA NOVA					
CDA	Inscrição	Setor	Quadra	Lote	SubLote	Loteamento	Nº Face	Nº do Acordo	Data do Acordo	Nº de Parcelas	Valor das Parcelas	Valor Total
146	00000061330131005907	06	133	0131	001	VARZEA NOVA		0				
Exercício	Data Dívida	Descrição					Situação	Valor Origem	Correção	Multa	Juros	Valor Total
2018	31/12/2018	IPTU Parcela Única					Aberto	15,00	3,11	3,62	6,88	28,61
Total por CDA:								<b>15,00</b>	<b>3,11</b>	<b>3,62</b>	<b>6,88</b>	<b>28,61</b>
LOCALIZAÇÃO DO IMÓVEL												
Endereço							Bairro			Localização Cartográfica		
RUA RANIERE ARAUJO RAMOS, NÂº: 137, CEP: 58620000							VARZEA NOVA					
CDA	Inscrição	Setor	Quadra	Lote	SubLote	Loteamento	Nº Face	Nº do Acordo	Data do Acordo	Nº de Parcelas	Valor das Parcelas	Valor Total
148	00000061330137005913	06	133	0137	001	VARZEA NOVA		0				
Exercício	Data Dívida	Descrição					Situação	Valor Origem	Correção	Multa	Juros	Valor Total
2018	31/12/2018	IPTU Parcela Única					Aberto	15,00	3,11	3,62	6,88	28,61
Total por CDA:								<b>15,00</b>	<b>3,11</b>	<b>3,62</b>	<b>6,88</b>	<b>28,61</b>
LOCALIZAÇÃO DO IMÓVEL												
Endereço							Bairro			Localização Cartográfica		
RUA RANIERE ARAUJO RAMOS, NÂº: 147, CEP: 58620000							VARZEA NOVA					
CDA	Inscrição	Setor	Quadra	Lote	SubLote	Loteamento	Nº Face	Nº do Acordo	Data do Acordo	Nº de Parcelas	Valor das Parcelas	Valor Total
150	00000061330147005912	06	133	0147	001	VARZEA NOVA		0				
Exercício	Data Dívida	Descrição					Situação	Valor Origem	Correção	Multa	Juros	Valor Total
2018	31/12/2018	IPTU Parcela Única					Aberto	15,00	3,11	3,62	6,88	28,61
Total por CDA:								<b>15,00</b>	<b>3,11</b>	<b>3,62</b>	<b>6,88</b>	<b>28,61</b>



PREFEITURA MUNICIPAL DE VÁRZEA  
08.884.066/0001-01  
SECRETARIA DE PLANEJAMENTO E FINANÇAS

Em: 16/03/2023 14:06:54

## RELATÓRIO DÍVIDA ATIVA - IMOBILIÁRIA

PROPRIETÁRIO: B F DE MEDEIROS							CNPJ/CPF: 13.942.046/0001-71					
LOCALIZAÇÃO DO IMÓVEL												
Endereço							Bairro			Localização Cartográfica		
RUA SEVERINO ANTONIO DE MEDEIROS, NÂº: 182, CEP: 58620000							VARZEA NOVA					
CDA	Inscrição	Setor	Quadra	Lote	SubLote	Loteamento	Nº Face	Nº do Acordo	Data do Acordo	Nº de Parcelas	Valor das Parcelas	Valor Total
156	00000061330182005908	06	133	0182	001	VARZEA NOVA		0				
Exercício	Data Divída	Descrição					Situação	Valor Origem	Correção	Multa	Juros	Valor Total
2018	31/12/2018	IPTU Parcela Única					Aberto	15,00	3,11	3,62	6,88	28,61
Total por CDA:								<b>15,00</b>	<b>3,11</b>	<b>3,62</b>	<b>6,88</b>	<b>28,61</b>
LOCALIZAÇÃO DO IMÓVEL												
Endereço							Bairro			Localização Cartográfica		
RUA SEVERINO ANTONIO DE MEDEIROS, NÂº: 192, CEP: 58620000							VARZEA NOVA					
CDA	Inscrição	Setor	Quadra	Lote	SubLote	Loteamento	Nº Face	Nº do Acordo	Data do Acordo	Nº de Parcelas	Valor das Parcelas	Valor Total
158	00000061330192005909	06	133	0192	001	VARZEA NOVA		0				
Exercício	Data Divída	Descrição					Situação	Valor Origem	Correção	Multa	Juros	Valor Total
2018	31/12/2018	IPTU Parcela Única					Aberto	15,00	3,11	3,62	6,88	28,61
Total por CDA:								<b>15,00</b>	<b>3,11</b>	<b>3,62</b>	<b>6,88</b>	<b>28,61</b>
LOCALIZAÇÃO DO IMÓVEL												
Endereço							Bairro			Localização Cartográfica		
RUA RANIERE ARAUJO RAMOS, NÂº: 77, CEP: 58620000							VARZEA NOVA					
CDA	Inscrição	Setor	Quadra	Lote	SubLote	Loteamento	Nº Face	Nº do Acordo	Data do Acordo	Nº de Parcelas	Valor das Parcelas	Valor Total
162	00000061340077005917	06	134	0077	001	VARZEA NOVA,		0				
Exercício	Data Divída	Descrição					Situação	Valor Origem	Correção	Multa	Juros	Valor Total
2018	31/12/2018	IPTU Parcela Única					Aberto	15,00	3,11	3,62	6,88	28,61
Total por CDA:								<b>15,00</b>	<b>3,11</b>	<b>3,62</b>	<b>6,88</b>	<b>28,61</b>



PREFEITURA MUNICIPAL DE VÁRZEA  
08.884.066/0001-01  
SECRETARIA DE PLANEJAMENTO E FINANÇAS

Em: 16/03/2023 14:06:54

## RELATÓRIO DÍVIDA ATIVA - IMOBILIÁRIA

PROPRIETÁRIO: B F DE MEDEIROS							CNPJ/CPF: 13.942.046/0001-71					
LOCALIZAÇÃO DO IMÓVEL												
Endereço							Bairro			Localização Cartográfica		
AV. BARTHOLOMEU TEOTONIO DE MEDEIROS, N.º: 86, CEP: 58620000							VÁRZEA NOVA					
CDA	Inscrição	Setor	Quadra	Lote	SubLote	Loteamento	Nº Face	Nº do Acordo	Data do Acordo	Nº de Parcelas	Valor das Parcelas	Valor Total
163	00000061340086005666	06	134	0086	001	VARZEA NOVA		0				
Exercício	Data Dívida	Descrição					Situação	Valor Origem	Correção	Multa	Juros	Valor Total
2018	31/12/2018	IPTU Parcela Única					Aberto	15,00	3,11	3,62	6,88	28,61
Total por CDA:								<b>15,00</b>	<b>3,11</b>	<b>3,62</b>	<b>6,88</b>	<b>28,61</b>
LOCALIZAÇÃO DO IMÓVEL												
Endereço							Bairro			Localização Cartográfica		
RUA JOAO MAURILIO DE SOUTO, N.º: 91, CEP: 58620000							VÁRZEA NOVA					
CDA	Inscrição	Setor	Quadra	Lote	SubLote	Loteamento	Nº Face	Nº do Acordo	Data do Acordo	Nº de Parcelas	Valor das Parcelas	Valor Total
164	00000061340091005934	06	134	0091	001	VARZEA NOVA		0				
Exercício	Data Dívida	Descrição					Situação	Valor Origem	Correção	Multa	Juros	Valor Total
2018	31/12/2018	IPTU Parcela Única					Aberto	15,00	3,11	3,62	6,88	28,61
Total por CDA:								<b>15,00</b>	<b>3,11</b>	<b>3,62</b>	<b>6,88</b>	<b>28,61</b>
LOCALIZAÇÃO DO IMÓVEL												
Endereço							Bairro			Localização Cartográfica		
AV. BARTHOLOMEU TEOTONIO DE MEDEIROS, N.º: 96, CEP: 58620000							VÁRZEA NOVA					
CDA	Inscrição	Setor	Quadra	Lote	SubLote	Loteamento	Nº Face	Nº do Acordo	Data do Acordo	Nº de Parcelas	Valor das Parcelas	Valor Total
165	00000061340096005919	06	134	0096	001	VARZEA NOVA		0				
Exercício	Data Dívida	Descrição					Situação	Valor Origem	Correção	Multa	Juros	Valor Total
2018	31/12/2018	IPTU Parcela Única					Aberto	15,00	3,11	3,62	6,88	28,61
Total por CDA:								<b>15,00</b>	<b>3,11</b>	<b>3,62</b>	<b>6,88</b>	<b>28,61</b>



PREFEITURA MUNICIPAL DE VÁRZEA  
08.884.066/0001-01  
SECRETARIA DE PLANEJAMENTO E FINANÇAS

Em: 16/03/2023 14:06:54

## RELATÓRIO DÍVIDA ATIVA - IMOBILIÁRIA

PROPRIETÁRIO: B F DE MEDEIROS							CNPJ/CPF: 13.942.046/0001-71					
LOCALIZAÇÃO DO IMÓVEL												
Endereço							Bairro			Localização Cartográfica		
RUA RANIERE ARAUJO RAMOS, N.º: 97, CEP: 58620000							VARZEA NOVA					
CDA	Inscrição	Setor	Quadra	Lote	SubLote	Loteamento	Nº Face	Nº do Acordo	Data do Acordo	Nº de Parcelas	Valor das Parcelas	Valor Total
166	00000061340097005916	06	134	0097	001	VARZEA NOVA,		0				
Exercício	Data Dívida	Descrição					Situação	Valor Origem	Correção	Multa	Juros	Valor Total
2018	31/12/2018	IPTU Parcela Única					Aberto	15,00	3,11	3,62	6,88	28,61
Total por CDA:								<b>15,00</b>	<b>3,11</b>	<b>3,62</b>	<b>6,88</b>	<b>28,61</b>
LOCALIZAÇÃO DO IMÓVEL												
Endereço							Bairro			Localização Cartográfica		
RUA JOAO MAURILIO DE SOUTO, N.º: 101, CEP: 58620000							VARZEA NOVA					
CDA	Inscrição	Setor	Quadra	Lote	SubLote	Loteamento	Nº Face	Nº do Acordo	Data do Acordo	Nº de Parcelas	Valor das Parcelas	Valor Total
167	00000061340101005933	06	134	0101	001	VARZEA NOVA		0				
Exercício	Data Dívida	Descrição					Situação	Valor Origem	Correção	Multa	Juros	Valor Total
2018	31/12/2018	IPTU Parcela Única					Aberto	15,00	3,11	3,62	6,88	28,61
Total por CDA:								<b>15,00</b>	<b>3,11</b>	<b>3,62</b>	<b>6,88</b>	<b>28,61</b>
LOCALIZAÇÃO DO IMÓVEL												
Endereço							Bairro			Localização Cartográfica		
AV. BARTHOLOMEU TEOTONIO DE MEDEIROS, N.º: 106, CEP: 58620000							VARZEA NOVA					
CDA	Inscrição	Setor	Quadra	Lote	SubLote	Loteamento	Nº Face	Nº do Acordo	Data do Acordo	Nº de Parcelas	Valor das Parcelas	Valor Total
168	00000061340106005920	06	134	0106	001	VARZEA NOVA		0				
Exercício	Data Dívida	Descrição					Situação	Valor Origem	Correção	Multa	Juros	Valor Total
2018	31/12/2018	IPTU Parcela Única					Aberto	15,00	3,11	3,62	6,88	28,61
Total por CDA:								<b>15,00</b>	<b>3,11</b>	<b>3,62</b>	<b>6,88</b>	<b>28,61</b>





PREFEITURA MUNICIPAL DE VÁRZEA  
08.884.066/0001-01  
SECRETARIA DE PLANEJAMENTO E FINANÇAS

Em: 16/03/2023 14:06:54

## RELATÓRIO DÍVIDA ATIVA - IMOBILIÁRIA

PROPRIETÁRIO: B F DE MEDEIROS							CNPJ/CPF: 13.942.046/0001-71					
LOCALIZAÇÃO DO IMÓVEL												
Endereço							Bairro			Localização Cartográfica		
AV. BARTHOLOMEU TEOTONIO DE MEDEIROS, NÂº: 116, CEP: 58620000							VARZEA NOVA					
CDA	Inscrição	Setor	Quadra	Lote	SubLote	Loteamento	Nº Face	Nº do Acordo	Data do Acordo	Nº de Parcelas	Valor das Parcelas	Valor Total
170	00000061340116005921	06	134	0116	001	VARZEA NOVA		0				
Exercício	Data Dívida	Descrição					Situação	Valor Origem	Correção	Multa	Juros	Valor Total
2018	31/12/2018	IPTU Parcela Única					Aberto	15,00	3,11	3,62	6,88	28,61
Total por CDA:								<b>15,00</b>	<b>3,11</b>	<b>3,62</b>	<b>6,88</b>	<b>28,61</b>
LOCALIZAÇÃO DO IMÓVEL												
Endereço							Bairro			Localização Cartográfica		
RUA SEVERINO ANTONIO DE MEDEIROS, NÂº: 122, CEP: 58620000							VARZEA NOVA					
CDA	Inscrição	Setor	Quadra	Lote	SubLote	Loteamento	Nº Face	Nº do Acordo	Data do Acordo	Nº de Parcelas	Valor das Parcelas	Valor Total
172	00000061340122005918	06	134	0122	001	VARZEA NOVA		0				
Exercício	Data Dívida	Descrição					Situação	Valor Origem	Correção	Multa	Juros	Valor Total
2018	31/12/2018	IPTU Parcela Única					Aberto	15,00	3,11	3,62	6,88	28,61
Total por CDA:								<b>15,00</b>	<b>3,11</b>	<b>3,62</b>	<b>6,88</b>	<b>28,61</b>
LOCALIZAÇÃO DO IMÓVEL												
Endereço							Bairro			Localização Cartográfica		
AV. BARTHOLOMEU TEOTONIO DE MEDEIROS, NÂº: 126, CEP: 58620000							VARZEA NOVA					
CDA	Inscrição	Setor	Quadra	Lote	SubLote	Loteamento	Nº Face	Nº do Acordo	Data do Acordo	Nº de Parcelas	Valor das Parcelas	Valor Total
173	00000061340126005922	06	134	0126	001	VARZEA NOVA		0				
Exercício	Data Dívida	Descrição					Situação	Valor Origem	Correção	Multa	Juros	Valor Total
2018	31/12/2018	IPTU Parcela Única					Aberto	15,00	3,11	3,62	6,88	28,61
Total por CDA:								<b>15,00</b>	<b>3,11</b>	<b>3,62</b>	<b>6,88</b>	<b>28,61</b>



PREFEITURA MUNICIPAL DE VÁRZEA  
08.884.066/0001-01  
SECRETARIA DE PLANEJAMENTO E FINANÇAS

Em: 16/03/2023 14:06:54

## RELATÓRIO DÍVIDA ATIVA - IMOBILIÁRIA

PROPRIETÁRIO: B F DE MEDEIROS							CNPJ/CPF: 13.942.046/0001-71					
LOCALIZAÇÃO DO IMÓVEL												
Endereço							Bairro			Localização Cartográfica		
RUA JOAO MAURILIO DE SOUTO, NÂº: 131, CEP: 58620000							VARZEA NOVA					
CDA	Inscrição	Setor	Quadra	Lote	SubLote	Loteamento	Nº Face	Nº do Acordo	Data do Acordo	Nº de Parcelas	Valor das Parcelas	Valor Total
174	00000061340131005932	06	134	0131	001	VARZEA NOVA		0				
Exercício	Data Dívida	Descrição					Situação	Valor Origem	Correção	Multa	Juros	Valor Total
2018	31/12/2018	IPTU Parcela Única					Aberto	15,00	3,11	3,62	6,88	28,61
Total por CDA:								<b>15,00</b>	<b>3,11</b>	<b>3,62</b>	<b>6,88</b>	<b>28,61</b>
LOCALIZAÇÃO DO IMÓVEL												
Endereço							Bairro			Localização Cartográfica		
AV. BARTHOLOMEU TEOTONIO DE MEDEIROS, NÂº: 136, CEP: 58620000							VARZEA NOVA					
CDA	Inscrição	Setor	Quadra	Lote	SubLote	Loteamento	Nº Face	Nº do Acordo	Data do Acordo	Nº de Parcelas	Valor das Parcelas	Valor Total
176	00000061340136005923	06	134	0136	001	VARZEA NOVA		0				
Exercício	Data Dívida	Descrição					Situação	Valor Origem	Correção	Multa	Juros	Valor Total
2018	31/12/2018	IPTU Parcela Única					Aberto	15,00	3,11	3,62	6,88	28,61
Total por CDA:								<b>15,00</b>	<b>3,11</b>	<b>3,62</b>	<b>6,88</b>	<b>28,61</b>
LOCALIZAÇÃO DO IMÓVEL												
Endereço							Bairro			Localização Cartográfica		
RUA JOAO MAURILIO DE SOUTO, NÂº: 141, CEP: 58620000							VARZEA NOVA					
CDA	Inscrição	Setor	Quadra	Lote	SubLote	Loteamento	Nº Face	Nº do Acordo	Data do Acordo	Nº de Parcelas	Valor das Parcelas	Valor Total
177	00000061340141005931	06	134	0141	001	VARZEA NOVA		0				
Exercício	Data Dívida	Descrição					Situação	Valor Origem	Correção	Multa	Juros	Valor Total
2018	31/12/2018	IPTU Parcela Única					Aberto	15,00	3,11	3,62	6,88	28,61
Total por CDA:								<b>15,00</b>	<b>3,11</b>	<b>3,62</b>	<b>6,88</b>	<b>28,61</b>



PREFEITURA MUNICIPAL DE VÁRZEA  
08.884.066/0001-01  
SECRETARIA DE PLANEJAMENTO E FINANÇAS

Em: 16/03/2023 14:06:54

## RELATÓRIO DÍVIDA ATIVA - IMOBILIÁRIA

PROPRIETÁRIO: B F DE MEDEIROS							CNPJ/CPF: 13.942.046/0001-71					
LOCALIZAÇÃO DO IMÓVEL												
Endereço							Bairro			Localização Cartográfica		
AV. BARTHOLOMEU TEOTONIO DE MEDEIROS, N.º: 146, CEP: 58620000							VÁRZEA NOVA					
CDA	Inscrição	Setor	Quadra	Lote	SubLote	Loteamento	Nº Face	Nº do Acordo	Data do Acordo	Nº de Parcelas	Valor das Parcelas	Valor Total
178	00000061340146005924	06	134	0146	001	VARZEA NOVA		0				
Exercício	Data Dívida	Descrição					Situação	Valor Origem	Correção	Multa	Juros	Valor Total
2018	31/12/2018	IPTU Parcela Única					Aberto	15,00	3,11	3,62	6,88	28,61
Total por CDA:								<b>15,00</b>	<b>3,11</b>	<b>3,62</b>	<b>6,88</b>	<b>28,61</b>
LOCALIZAÇÃO DO IMÓVEL												
Endereço							Bairro			Localização Cartográfica		
RUA JOAO MAURILIO DE SOUTO, N.º: 151, CEP: 58620000							VÁRZEA NOVA					
CDA	Inscrição	Setor	Quadra	Lote	SubLote	Loteamento	Nº Face	Nº do Acordo	Data do Acordo	Nº de Parcelas	Valor das Parcelas	Valor Total
179	00000061340151005930	06	134	0151	001	VARZEA NOVA		0				
Exercício	Data Dívida	Descrição					Situação	Valor Origem	Correção	Multa	Juros	Valor Total
2018	31/12/2018	IPTU Parcela Única					Aberto	15,00	3,11	3,62	6,88	28,61
Total por CDA:								<b>15,00</b>	<b>3,11</b>	<b>3,62</b>	<b>6,88</b>	<b>28,61</b>
LOCALIZAÇÃO DO IMÓVEL												
Endereço							Bairro			Localização Cartográfica		
RUA JOAO MAURILIO DE SOUTO, N.º: 161, CEP: 58620000							VÁRZEA NOVA					
CDA	Inscrição	Setor	Quadra	Lote	SubLote	Loteamento	Nº Face	Nº do Acordo	Data do Acordo	Nº de Parcelas	Valor das Parcelas	Valor Total
181	00000061340161005929	06	134	0161	001	VARZEA NOVA		0				
Exercício	Data Dívida	Descrição					Situação	Valor Origem	Correção	Multa	Juros	Valor Total
2018	31/12/2018	IPTU Parcela Única					Aberto	15,00	3,11	3,62	6,88	28,61
Total por CDA:								<b>15,00</b>	<b>3,11</b>	<b>3,62</b>	<b>6,88</b>	<b>28,61</b>



PREFEITURA MUNICIPAL DE VÁRZEA  
08.884.066/0001-01  
SECRETARIA DE PLANEJAMENTO E FINANÇAS

Em: 16/03/2023 14:06:54

## RELATÓRIO DÍVIDA ATIVA - IMOBILIÁRIA

PROPRIETÁRIO: B F DE MEDEIROS							CNPJ/CPF: 13.942.046/0001-71					
LOCALIZAÇÃO DO IMÓVEL												
Endereço							Bairro			Localização Cartográfica		
RUA JOAO MAURILIO DE SOUTO, NÂº: 171, CEP: 58620000							VARZEA NOVA					
CDA	Inscrição	Setor	Quadra	Lote	SubLote	Loteamento	Nº Face	Nº do Acordo	Data do Acordo	Nº de Parcelas	Valor das Parcelas	Valor Total
183	00000061340171005928	06	134	0171	001	VARZEA NOVA		0				
Exercício	Data Dívida	Descrição					Situação	Valor Origem	Correção	Multa	Juros	Valor Total
2018	31/12/2018	IPTU Parcela Única					Aberto	15,00	3,11	3,62	6,88	28,61
Total por CDA:								<b>15,00</b>	<b>3,11</b>	<b>3,62</b>	<b>6,88</b>	<b>28,61</b>
LOCALIZAÇÃO DO IMÓVEL												
Endereço							Bairro			Localização Cartográfica		
AV. BARTHOLOMEU TEOTONIO DE MEDEIROS, NÂº: 176, CEP: 58620000							VARZEA NOVA					
CDA	Inscrição	Setor	Quadra	Lote	SubLote	Loteamento	Nº Face	Nº do Acordo	Data do Acordo	Nº de Parcelas	Valor das Parcelas	Valor Total
184	00000061340176005925	06	134	0176	001	VARZEA NOVA		0				
Exercício	Data Dívida	Descrição					Situação	Valor Origem	Correção	Multa	Juros	Valor Total
2018	31/12/2018	IPTU Parcela Única					Aberto	15,00	3,11	3,62	6,88	28,61
Total por CDA:								<b>15,00</b>	<b>3,11</b>	<b>3,62</b>	<b>6,88</b>	<b>28,61</b>
LOCALIZAÇÃO DO IMÓVEL												
Endereço							Bairro			Localização Cartográfica		
RUA JOAO MAURILIO DE SOUTO, NÂº: 181, CEP: 58620000							VARZEA NOVA					
CDA	Inscrição	Setor	Quadra	Lote	SubLote	Loteamento	Nº Face	Nº do Acordo	Data do Acordo	Nº de Parcelas	Valor das Parcelas	Valor Total
185	00000061340181005927	06	134	0181	001	VARZEA NOVA		0				
Exercício	Data Dívida	Descrição					Situação	Valor Origem	Correção	Multa	Juros	Valor Total
2018	31/12/2018	IPTU Parcela Única					Aberto	15,00	3,11	3,62	6,88	28,61
Total por CDA:								<b>15,00</b>	<b>3,11</b>	<b>3,62</b>	<b>6,88</b>	<b>28,61</b>



PREFEITURA MUNICIPAL DE VÁRZEA  
08.884.066/0001-01  
SECRETARIA DE PLANEJAMENTO E FINANÇAS

Em: 16/03/2023 14:06:54

## RELATÓRIO DÍVIDA ATIVA - IMOBILIÁRIA

PROPRIETÁRIO: B F DE MEDEIROS							CNPJ/CPF: 13.942.046/0001-71					
LOCALIZAÇÃO DO IMÓVEL												
Endereço							Bairro			Localização Cartográfica		
AV. BARTHOLOMEU TEOTONIO DE MEDEIROS, NÂº: 206, CEP: 58620000							VÁRZEA NOVA					
CDA	Inscrição	Setor	Quadra	Lote	SubLote	Loteamento	Nº Face	Nº do Acordo	Data do Acordo	Nº de Parcelas	Valor das Parcelas	Valor Total
187	00000061340206005926	06	134	0206	001	VARZEA NOVA		0				
Exercício	Data Dívida	Descrição					Situação	Valor Origem	Correção	Multa	Juros	Valor Total
2018	31/12/2018	IPTU Parcela Única					Aberto	15,00	3,11	3,62	6,88	28,61
Total por CDA:								<b>15,00</b>	<b>3,11</b>	<b>3,62</b>	<b>6,88</b>	<b>28,61</b>
LOCALIZAÇÃO DO IMÓVEL												
Endereço							Bairro			Localização Cartográfica		
AV. BARTHOLOMEU TEOTONIO DE MEDEIROS, NÂº: 54, CEP: 58620000							VÁRZEA NOVA					
CDA	Inscrição	Setor	Quadra	Lote	SubLote	Loteamento	Nº Face	Nº do Acordo	Data do Acordo	Nº de Parcelas	Valor das Parcelas	Valor Total
189	00000061350054005943	06	135	0054	001	VARZEA NOVA		0				
Exercício	Data Dívida	Descrição					Situação	Valor Origem	Correção	Multa	Juros	Valor Total
2018	31/12/2018	IPTU Parcela Única					Aberto	15,00	3,11	3,62	6,88	28,61
Total por CDA:								<b>15,00</b>	<b>3,11</b>	<b>3,62</b>	<b>6,88</b>	<b>28,61</b>
LOCALIZAÇÃO DO IMÓVEL												
Endereço							Bairro			Localização Cartográfica		
AV. BARTHOLOMEU TEOTONIO DE MEDEIROS, NÂº: 64, CEP: 58620000							VÁRZEA NOVA					
CDA	Inscrição	Setor	Quadra	Lote	SubLote	Loteamento	Nº Face	Nº do Acordo	Data do Acordo	Nº de Parcelas	Valor das Parcelas	Valor Total
191	00000061350064005942	06	135	0064	001	VARZEA NOVA		0				
Exercício	Data Dívida	Descrição					Situação	Valor Origem	Correção	Multa	Juros	Valor Total
2018	31/12/2018	IPTU Parcela Única					Aberto	15,00	3,11	3,62	6,88	28,61
Total por CDA:								<b>15,00</b>	<b>3,11</b>	<b>3,62</b>	<b>6,88</b>	<b>28,61</b>





PREFEITURA MUNICIPAL DE VÁRZEA  
08.884.066/0001-01  
SECRETARIA DE PLANEJAMENTO E FINANÇAS

Em: 16/03/2023 14:06:54

## RELATÓRIO DÍVIDA ATIVA - IMOBILIÁRIA

PROPRIETÁRIO: B F DE MEDEIROS							CNPJ/CPF: 13.942.046/0001-71					
LOCALIZAÇÃO DO IMÓVEL												
Endereço							Bairro			Localização Cartográfica		
RUA SEVERINO ANTONIO DE MEDEIROS, NÂº: 76, CEP: 58620000							VARZEA NOVA					
CDA	Inscrição	Setor	Quadra	Lote	SubLote	Loteamento	Nº Face	Nº do Acordo	Data do Acordo	Nº de Parcelas	Valor das Parcelas	Valor Total
194	00000061350076005939	06	135	0076	001	VARZEA NOVA		0				
Exercício	Data Dívida	Descrição					Situação	Valor Origem	Correção	Multa	Juros	Valor Total
2018	31/12/2018	IPTU Parcela Única					Aberto	15,00	3,11	3,62	6,88	28,61
Total por CDA:								<b>15,00</b>	<b>3,11</b>	<b>3,62</b>	<b>6,88</b>	<b>28,61</b>
LOCALIZAÇÃO DO IMÓVEL												
Endereço							Bairro			Localização Cartográfica		
AV. BARTHOLOMEU TEOTONIO DE MEDEIROS, NÂº: 91, CEP: 58620000							VARZEA NOVA					
CDA	Inscrição	Setor	Quadra	Lote	SubLote	Loteamento	Nº Face	Nº do Acordo	Data do Acordo	Nº de Parcelas	Valor das Parcelas	Valor Total
196	00000061350091005657	06	135	0091	001	VARZEA NOVA		0				
Exercício	Data Dívida	Descrição					Situação	Valor Origem	Correção	Multa	Juros	Valor Total
2021	30/10/2021	IPTU Parcela Única					Cancelado	30,00	1,04	6,21	1,24	38,49
2022	31/05/2022	ITBI					Aberto	200,00	2,29	116,52	20,23	339,04
Total por CDA:								<b>230,00</b>	<b>3,33</b>	<b>122,73</b>	<b>21,47</b>	<b>377,53</b>
LOCALIZAÇÃO DO IMÓVEL												
Endereço							Bairro			Localização Cartográfica		
AV. BARTHOLOMEU TEOTONIO DE MEDEIROS, NÂº: 121, CEP: 58620000							VARZEA NOVA					
CDA	Inscrição	Setor	Quadra	Lote	SubLote	Loteamento	Nº Face	Nº do Acordo	Data do Acordo	Nº de Parcelas	Valor das Parcelas	Valor Total
200	00000061350121005935	06	135	0121	001	VARZEA NOVA		0				
Exercício	Data Dívida	Descrição					Situação	Valor Origem	Correção	Multa	Juros	Valor Total
2018	31/12/2018	IPTU Parcela Única					Cancelado	15,00	3,11	3,62	6,88	28,61
Total por CDA:								<b>15,00</b>	<b>3,11</b>	<b>3,62</b>	<b>6,88</b>	<b>28,61</b>



PREFEITURA MUNICIPAL DE VÁRZEA  
08.884.066/0001-01  
SECRETARIA DE PLANEJAMENTO E FINANÇAS

Em: 16/03/2023 14:06:54

## RELATÓRIO DÍVIDA ATIVA - IMOBILIÁRIA

PROPRIETÁRIO: B F DE MEDEIROS							CNPJ/CPF: 13.942.046/0001-71					
LOCALIZAÇÃO DO IMÓVEL												
Endereço							Bairro			Localização Cartográfica		
AV. BARTHOLOMEU TEOTONIO DE MEDEIROS, NÂº: 134, CEP: 58620000							VÁRZEA NOVA					
CDA	Inscrição	Setor	Quadra	Lote	SubLote	Loteamento	Nº Face	Nº do Acordo	Data do Acordo	Nº de Parcelas	Valor das Parcelas	Valor Total
202	00000061350134005941	06	135	0134	001	VARZEA NOVA		0				
Exercício	Data Dívida	Descrição					Situação	Valor Origem	Correção	Multa	Juros	Valor Total
2018	31/12/2018	IPTU Parcela Única					Aberto	15,00	3,11	3,62	6,88	28,61
Total por CDA:								<b>15,00</b>	<b>3,11</b>	<b>3,62</b>	<b>6,88</b>	<b>28,61</b>
LOCALIZAÇÃO DO IMÓVEL												
Endereço							Bairro			Localização Cartográfica		
AV. BARTHOLOMEU TEOTONIO DE MEDEIROS, NÂº: 141, CEP: 58620000							VÁRZEA NOVA					
CDA	Inscrição	Setor	Quadra	Lote	SubLote	Loteamento	Nº Face	Nº do Acordo	Data do Acordo	Nº de Parcelas	Valor das Parcelas	Valor Total
203	00000061350141005936	06	135	0141	001	VARZEA NOVA		0				
Exercício	Data Dívida	Descrição					Situação	Valor Origem	Correção	Multa	Juros	Valor Total
2018	31/12/2018	IPTU Parcela Única					Aberto	15,00	3,11	3,62	6,88	28,61
Total por CDA:								<b>15,00</b>	<b>3,11</b>	<b>3,62</b>	<b>6,88</b>	<b>28,61</b>
LOCALIZAÇÃO DO IMÓVEL												
Endereço							Bairro			Localização Cartográfica		
AV. BARTHOLOMEU TEOTONIO DE MEDEIROS, NÂº: 144, CEP: 58620000							VÁRZEA NOVA					
CDA	Inscrição	Setor	Quadra	Lote	SubLote	Loteamento	Nº Face	Nº do Acordo	Data do Acordo	Nº de Parcelas	Valor das Parcelas	Valor Total
204	00000061350144005940	06	135	0144	001	VARZEA NOVA		0				
Exercício	Data Dívida	Descrição					Situação	Valor Origem	Correção	Multa	Juros	Valor Total
2018	31/12/2018	IPTU Parcela Única					Aberto	15,00	3,11	3,62	6,88	28,61
Total por CDA:								<b>15,00</b>	<b>3,11</b>	<b>3,62</b>	<b>6,88</b>	<b>28,61</b>



PREFEITURA MUNICIPAL DE VÁRZEA  
08.884.066/0001-01  
SECRETARIA DE PLANEJAMENTO E FINANÇAS

Em: 16/03/2023 14:06:54

## RELATÓRIO DÍVIDA ATIVA - IMOBILIÁRIA

PROPRIETÁRIO: B F DE MEDEIROS							CNPJ/CPF: 13.942.046/0001-71					
LOCALIZAÇÃO DO IMÓVEL												
Endereço							Bairro			Localização Cartográfica		
AV. BARTHOLOMEU TEOTONIO DE MEDEIROS, NÂº: 151, CEP: 58620000							VÁRZEA NOVA					
CDA	Inscrição	Setor	Quadra	Lote	SubLote	Loteamento	Nº Face	Nº do Acordo	Data do Acordo	Nº de Parcelas	Valor das Parcelas	Valor Total
205	00000061350151005937	06	135	0151	001	VARZEA NOVA		0				
Exercício	Data Dívida	Descrição					Situação	Valor Origem	Correção	Multa	Juros	Valor Total
2018	31/12/2018	IPTU Parcela Única					Aberto	15,00	3,11	3,62	6,88	28,61
Total por CDA:								<b>15,00</b>	<b>3,11</b>	<b>3,62</b>	<b>6,88</b>	<b>28,61</b>
LOCALIZAÇÃO DO IMÓVEL												
Endereço							Bairro			Localização Cartográfica		
AV. BARTHOLOMEU TEOTONIO DE MEDEIROS, NÂº: 171, CEP: 58620000							VÁRZEA NOVA					
CDA	Inscrição	Setor	Quadra	Lote	SubLote	Loteamento	Nº Face	Nº do Acordo	Data do Acordo	Nº de Parcelas	Valor das Parcelas	Valor Total
208	00000061350171005796	06	135	0171	001	VARZEA NOVA		0				
Exercício	Data Dívida	Descrição					Situação	Valor Origem	Correção	Multa	Juros	Valor Total
2018	31/12/2018	IPTU Parcela Única					Aberto	15,00	3,11	3,62	6,88	28,61
Total por CDA:								<b>15,00</b>	<b>3,11</b>	<b>3,62</b>	<b>6,88</b>	<b>28,61</b>
LOCALIZAÇÃO DO IMÓVEL												
Endereço							Bairro			Localização Cartográfica		
AV. BARTHOLOMEU TEOTONIO DE MEDEIROS, NÂº: 191, CEP: 58620000							VÁRZEA NOVA					
CDA	Inscrição	Setor	Quadra	Lote	SubLote	Loteamento	Nº Face	Nº do Acordo	Data do Acordo	Nº de Parcelas	Valor das Parcelas	Valor Total
209	00000061350191005938	06	135	0191	001	VARZEA NOVA		0				
Exercício	Data Dívida	Descrição					Situação	Valor Origem	Correção	Multa	Juros	Valor Total
2018	31/12/2018	IPTU Parcela Única					Aberto	15,00	3,11	3,62	6,88	28,61
Total por CDA:								<b>15,00</b>	<b>3,11</b>	<b>3,62</b>	<b>6,88</b>	<b>28,61</b>



PREFEITURA MUNICIPAL DE VÁRZEA  
08.884.066/0001-01  
SECRETARIA DE PLANEJAMENTO E FINANÇAS

Em: 16/03/2023 14:06:54

## RELATÓRIO DÍVIDA ATIVA - IMOBILIÁRIA

PROPRIETÁRIO: B F DE MEDEIROS							CNPJ/CPF: 13.942.046/0001-71					
LOCALIZAÇÃO DO IMÓVEL												
Endereço							Bairro			Localização Cartográfica		
RUA 10, NÂº: 28, CEP: 58620000							VARZEA NOVA					
CDA	Inscrição	Setor	Quadra	Lote	SubLote	Loteamento	Nº Face	Nº do Acordo	Data do Acordo	Nº de Parcelas	Valor das Parcelas	Valor Total
210	00000061360028005944	06	136	0028	001	VARZEA NOVA		0				
Exercício	Data Divída	Descrição					Situação	Valor Origem	Correção	Multa	Juros	Valor Total
2018	31/12/2018	IPTU Parcela Única					Aberto	15,00	3,11	3,62	6,88	28,61
Total por CDA:								<b>15,00</b>	<b>3,11</b>	<b>3,62</b>	<b>6,88</b>	<b>28,61</b>
LOCALIZAÇÃO DO IMÓVEL												
Endereço							Bairro			Localização Cartográfica		
RUA 10, NÂº: 50, CEP: 58620000							VARZEA NOVA					
CDA	Inscrição	Setor	Quadra	Lote	SubLote	Loteamento	Nº Face	Nº do Acordo	Data do Acordo	Nº de Parcelas	Valor das Parcelas	Valor Total
211	00000061360050005945	06	136	0050	001	VARZEA NOVA		0				
Exercício	Data Divída	Descrição					Situação	Valor Origem	Correção	Multa	Juros	Valor Total
2018	31/12/2018	IPTU Parcela Única					Aberto	15,00	3,11	3,62	6,88	28,61
Total por CDA:								<b>15,00</b>	<b>3,11</b>	<b>3,62</b>	<b>6,88</b>	<b>28,61</b>
LOCALIZAÇÃO DO IMÓVEL												
Endereço							Bairro			Localização Cartográfica		
RUA 10, NÂº: 60, CEP: 58620000							VARZEA NOVA					
CDA	Inscrição	Setor	Quadra	Lote	SubLote	Loteamento	Nº Face	Nº do Acordo	Data do Acordo	Nº de Parcelas	Valor das Parcelas	Valor Total
212	00000061360060005946	06	136	0060	001	VARZEA NOVA		0				
Exercício	Data Divída	Descrição					Situação	Valor Origem	Correção	Multa	Juros	Valor Total
2018	31/12/2018	IPTU Parcela Única					Aberto	15,00	3,11	3,62	6,88	28,61
Total por CDA:								<b>15,00</b>	<b>3,11</b>	<b>3,62</b>	<b>6,88</b>	<b>28,61</b>



PREFEITURA MUNICIPAL DE VÁRZEA  
08.884.066/0001-01  
SECRETARIA DE PLANEJAMENTO E FINANÇAS

Em: 16/03/2023 14:06:54

## RELATÓRIO DÍVIDA ATIVA - IMOBILIÁRIA

PROPRIETÁRIO: B F DE MEDEIROS							CNPJ/CPF: 13.942.046/0001-71					
LOCALIZAÇÃO DO IMÓVEL												
Endereço							Bairro			Localização Cartográfica		
RUA 10, N.º: 70, CEP: 58620000							VARZEA NOVA					
CDA	Inscrição	Setor	Quadra	Lote	SubLote	Loteamento	Nº Face	Nº do Acordo	Data do Acordo	Nº de Parcelas	Valor das Parcelas	Valor Total
213	00000061360070005947	06	136	0070	001	VARZEA NOVA		0				
Exercício	Data Dívida	Descrição					Situação	Valor Origem	Correção	Multa	Juros	Valor Total
2018	31/12/2018	IPTU Parcela Única					Aberto	15,00	3,11	3,62	6,88	28,61
							Total por CDA:	15,00	3,11	3,62	6,88	28,61
LOCALIZAÇÃO DO IMÓVEL												
Endereço							Bairro			Localização Cartográfica		
RUA 10, N.º: 80, CEP: 58620000							VARZEA NOVA					
CDA	Inscrição	Setor	Quadra	Lote	SubLote	Loteamento	Nº Face	Nº do Acordo	Data do Acordo	Nº de Parcelas	Valor das Parcelas	Valor Total
214	00000061360080005948	06	136	0080	001	VARZEA NOVA		0				
Exercício	Data Dívida	Descrição					Situação	Valor Origem	Correção	Multa	Juros	Valor Total
2018	31/12/2018	IPTU Parcela Única					Aberto	15,00	3,11	3,62	6,88	28,61
							Total por CDA:	15,00	3,11	3,62	6,88	28,61
LOCALIZAÇÃO DO IMÓVEL												
Endereço							Bairro			Localização Cartográfica		
RUA 10, N.º: 90, CEP: 58620000							VARZEA NOVA					
CDA	Inscrição	Setor	Quadra	Lote	SubLote	Loteamento	Nº Face	Nº do Acordo	Data do Acordo	Nº de Parcelas	Valor das Parcelas	Valor Total
215	00000061360090005949	06	136	0090	001	VARZEA NOVA		0				
Exercício	Data Dívida	Descrição					Situação	Valor Origem	Correção	Multa	Juros	Valor Total
2018	31/12/2018	IPTU Parcela Única					Aberto	15,00	3,11	3,62	6,88	28,61
							Total por CDA:	15,00	3,11	3,62	6,88	28,61





PREFEITURA MUNICIPAL DE VÁRZEA  
08.884.066/0001-01  
SECRETARIA DE PLANEJAMENTO E FINANÇAS

Em: 16/03/2023 14:06:54

## RELATÓRIO DÍVIDA ATIVA - IMOBILIÁRIA

PROPRIETÁRIO: B F DE MEDEIROS							CNPJ/CPF: 13.942.046/0001-71					
LOCALIZAÇÃO DO IMÓVEL												
Endereço							Bairro			Localização Cartográfica		
RUA 10, NÂº: 100, CEP: 58620000							VARZEA NOVA					
CDA	Inscrição	Setor	Quadra	Lote	SubLote	Loteamento	Nº Face	Nº do Acordo	Data do Acordo	Nº de Parcelas	Valor das Parcelas	Valor Total
216	00000061360100005950	06	136	0100	001	VARZEA NOVA		0				
Exercício	Data Dívida	Descrição					Situação	Valor Origem	Correção	Multa	Juros	Valor Total
2018	31/12/2018	IPTU Parcela Única					Aberto	15,00	3,11	3,62	6,88	28,61
							Total por CDA:	15,00	3,11	3,62	6,88	28,61
LOCALIZAÇÃO DO IMÓVEL												
Endereço							Bairro			Localização Cartográfica		
RUA 10, NÂº: 110, CEP: 58620000							VARZEA NOVA					
CDA	Inscrição	Setor	Quadra	Lote	SubLote	Loteamento	Nº Face	Nº do Acordo	Data do Acordo	Nº de Parcelas	Valor das Parcelas	Valor Total
217	00000061360110005951	06	136	0110	001	VARZEA NOVA		0				
Exercício	Data Dívida	Descrição					Situação	Valor Origem	Correção	Multa	Juros	Valor Total
2018	31/12/2018	IPTU Parcela Única					Aberto	15,00	3,11	3,62	6,88	28,61
							Total por CDA:	15,00	3,11	3,62	6,88	28,61
LOCALIZAÇÃO DO IMÓVEL												
Endereço							Bairro			Localização Cartográfica		
RUA 10, NÂº: 120, CEP: 58620000							VARZEA NOVA					
CDA	Inscrição	Setor	Quadra	Lote	SubLote	Loteamento	Nº Face	Nº do Acordo	Data do Acordo	Nº de Parcelas	Valor das Parcelas	Valor Total
218	00000061360120005952	06	136	0120	001	VARZEA NOVA		0				
Exercício	Data Dívida	Descrição					Situação	Valor Origem	Correção	Multa	Juros	Valor Total
2018	31/12/2018	IPTU Parcela Única					Aberto	15,00	3,11	3,62	6,88	28,61
							Total por CDA:	15,00	3,11	3,62	6,88	28,61



PREFEITURA MUNICIPAL DE VÁRZEA  
08.884.066/0001-01  
SECRETARIA DE PLANEJAMENTO E FINANÇAS

Em: 16/03/2023 14:06:54

## RELATÓRIO DÍVIDA ATIVA - IMOBILIÁRIA

PROPRIETÁRIO: B F DE MEDEIROS							CNPJ/CPF: 13.942.046/0001-71					
LOCALIZAÇÃO DO IMÓVEL												
Endereço							Bairro			Localização Cartográfica		
RUA 10, NÂº: 130, CEP: 58620000							VARZEA NOVA					
CDA	Inscrição	Setor	Quadra	Lote	SubLote	Loteamento	Nº Face	Nº do Acordo	Data do Acordo	Nº de Parcelas	Valor das Parcelas	Valor Total
219	00000061360130005953	06	136	0130	001	VARZEA NOVA		0				
Exercício	Data Dívida	Descrição					Situação	Valor Origem	Correção	Multa	Juros	Valor Total
2018	31/12/2018	IPTU Parcela Única					Aberto	15,00	3,11	3,62	6,88	28,61
							Total por CDA:	15,00	3,11	3,62	6,88	28,61
LOCALIZAÇÃO DO IMÓVEL												
Endereço							Bairro			Localização Cartográfica		
RUA 10, NÂº: 140, CEP: 58620000							VARZEA NOVA					
CDA	Inscrição	Setor	Quadra	Lote	SubLote	Loteamento	Nº Face	Nº do Acordo	Data do Acordo	Nº de Parcelas	Valor das Parcelas	Valor Total
220	00000061360140005954	06	136	0140	001	VARZEA NOVA		0				
Exercício	Data Dívida	Descrição					Situação	Valor Origem	Correção	Multa	Juros	Valor Total
2018	31/12/2018	IPTU Parcela Única					Aberto	15,00	3,11	3,62	6,88	28,61
							Total por CDA:	15,00	3,11	3,62	6,88	28,61
LOCALIZAÇÃO DO IMÓVEL												
Endereço							Bairro			Localização Cartográfica		
RUA 10, NÂº: 150, CEP: 58620000							VARZEA NOVA					
CDA	Inscrição	Setor	Quadra	Lote	SubLote	Loteamento	Nº Face	Nº do Acordo	Data do Acordo	Nº de Parcelas	Valor das Parcelas	Valor Total
221	00000061360150005955	06	136	0150	001	VARZEA NOVA		0				
Exercício	Data Dívida	Descrição					Situação	Valor Origem	Correção	Multa	Juros	Valor Total
2018	31/12/2018	IPTU Parcela Única					Aberto	15,00	3,11	3,62	6,88	28,61
							Total por CDA:	15,00	3,11	3,62	6,88	28,61



PREFEITURA MUNICIPAL DE VÁRZEA  
08.884.066/0001-01  
SECRETARIA DE PLANEJAMENTO E FINANÇAS

Em: 16/03/2023 14:06:54

## RELATÓRIO DÍVIDA ATIVA - IMOBILIÁRIA

PROPRIETÁRIO: B F DE MEDEIROS							CNPJ/CPF: 13.942.046/0001-71					
LOCALIZAÇÃO DO IMÓVEL												
Endereço							Bairro			Localização Cartográfica		
RUA 10, NÂº: 160, CEP: 58620000							VARZEA NOVA					
CDA	Inscrição	Setor	Quadra	Lote	SubLote	Loteamento	Nº Face	Nº do Acordo	Data do Acordo	Nº de Parcelas	Valor das Parcelas	Valor Total
222	00000061360160005956	06	136	0160	001	VARZEA NOVA		0				
Exercício	Data Dívida	Descrição					Situação	Valor Origem	Correção	Multa	Juros	Valor Total
2018	31/12/2018	IPTU Parcela Única					Aberto	15,00	3,11	3,62	6,88	28,61
Total por CDA:								<b>15,00</b>	<b>3,11</b>	<b>3,62</b>	<b>6,88</b>	<b>28,61</b>
LOCALIZAÇÃO DO IMÓVEL												
Endereço							Bairro			Localização Cartográfica		
RUA 10, NÂº: 170, CEP: 58620000							VARZEA NOVA					
CDA	Inscrição	Setor	Quadra	Lote	SubLote	Loteamento	Nº Face	Nº do Acordo	Data do Acordo	Nº de Parcelas	Valor das Parcelas	Valor Total
223	00000061360170005957	06	136	0170	001	VARZEA NOVA		0				
Exercício	Data Dívida	Descrição					Situação	Valor Origem	Correção	Multa	Juros	Valor Total
2018	31/12/2018	IPTU Parcela Única					Aberto	15,00	3,11	3,62	6,88	28,61
Total por CDA:								<b>15,00</b>	<b>3,11</b>	<b>3,62</b>	<b>6,88</b>	<b>28,61</b>
LOCALIZAÇÃO DO IMÓVEL												
Endereço							Bairro			Localização Cartográfica		
RUA 19, NÂº: 36, CEP: 58620000							VARZEA NOVA					
CDA	Inscrição	Setor	Quadra	Lote	SubLote	Loteamento	Nº Face	Nº do Acordo	Data do Acordo	Nº de Parcelas	Valor das Parcelas	Valor Total
224	00000061370036006117	06	137	0036	001	VARZEA NOVA		0				
Exercício	Data Dívida	Descrição					Situação	Valor Origem	Correção	Multa	Juros	Valor Total
2018	31/12/2018	IPTU Parcela Única					Aberto	15,00	3,11	3,62	6,88	28,61
Total por CDA:								<b>15,00</b>	<b>3,11</b>	<b>3,62</b>	<b>6,88</b>	<b>28,61</b>



PREFEITURA MUNICIPAL DE VÁRZEA  
08.884.066/0001-01  
SECRETARIA DE PLANEJAMENTO E FINANÇAS

Em: 16/03/2023 14:06:54

## RELATÓRIO DÍVIDA ATIVA - IMOBILIÁRIA

PROPRIETÁRIO: B F DE MEDEIROS							CNPJ/CPF: 13.942.046/0001-71					
LOCALIZAÇÃO DO IMÓVEL												
Endereço							Bairro			Localização Cartográfica		
RUA 19, NÂº: 42, CEP: 58620000							VARZEA NOVA					
CDA	Inscrição	Setor	Quadra	Lote	SubLote	Loteamento	Nº Face	Nº do Acordo	Data do Acordo	Nº de Parcelas	Valor das Parcelas	Valor Total
225	00000061370042006116	06	137	0042	001	VARZEA NOVA		0				
Exercício	Data Divída	Descrição					Situação	Valor Origem	Correção	Multa	Juros	Valor Total
2018	31/12/2018	IPTU Parcela Única					Aberto	15,00	3,11	3,62	6,88	28,61
Total por CDA:								<b>15,00</b>	<b>3,11</b>	<b>3,62</b>	<b>6,88</b>	<b>28,61</b>
LOCALIZAÇÃO DO IMÓVEL												
Endereço							Bairro			Localização Cartográfica		
RUA 19, NÂº: 52, CEP: 58620000							VARZEA NOVA					
CDA	Inscrição	Setor	Quadra	Lote	SubLote	Loteamento	Nº Face	Nº do Acordo	Data do Acordo	Nº de Parcelas	Valor das Parcelas	Valor Total
226	00000061370052006115	06	137	0052	001	VARZEA NOVA		0				
Exercício	Data Divída	Descrição					Situação	Valor Origem	Correção	Multa	Juros	Valor Total
2018	31/12/2018	IPTU Parcela Única					Aberto	15,00	3,11	3,62	6,88	28,61
Total por CDA:								<b>15,00</b>	<b>3,11</b>	<b>3,62</b>	<b>6,88</b>	<b>28,61</b>
LOCALIZAÇÃO DO IMÓVEL												
Endereço							Bairro			Localização Cartográfica		
RUA 19, NÂº: 62, CEP: 58620000							VARZEA NOVA					
CDA	Inscrição	Setor	Quadra	Lote	SubLote	Loteamento	Nº Face	Nº do Acordo	Data do Acordo	Nº de Parcelas	Valor das Parcelas	Valor Total
227	00000061370062006114	06	137	0062	001	VARZEA NOVA		0				
Exercício	Data Divída	Descrição					Situação	Valor Origem	Correção	Multa	Juros	Valor Total
2018	31/12/2018	IPTU Parcela Única					Aberto	15,00	3,11	3,62	6,88	28,61
Total por CDA:								<b>15,00</b>	<b>3,11</b>	<b>3,62</b>	<b>6,88</b>	<b>28,61</b>



PREFEITURA MUNICIPAL DE VÁRZEA  
08.884.066/0001-01  
SECRETARIA DE PLANEJAMENTO E FINANÇAS

Em: 16/03/2023 14:06:54

## RELATÓRIO DÍVIDA ATIVA - IMOBILIÁRIA

PROPRIETÁRIO: B F DE MEDEIROS							CNPJ/CPF: 13.942.046/0001-71					
LOCALIZAÇÃO DO IMÓVEL												
Endereço							Bairro			Localização Cartográfica		
RUA 19, NÂº: 72, CEP: 58620000							VARZEA NOVA					
CDA	Inscrição	Setor	Quadra	Lote	SubLote	Loteamento	Nº Face	Nº do Acordo	Data do Acordo	Nº de Parcelas	Valor das Parcelas	Valor Total
228	00000061370072006113	06	137	0072	001	VARZEA NOVA		0				
Exercício	Data Dívida	Descrição					Situação	Valor Origem	Correção	Multa	Juros	Valor Total
2018	31/12/2018	IPTU Parcela Única					Aberto	15,00	3,11	3,62	6,88	28,61
Total por CDA:								<b>15,00</b>	<b>3,11</b>	<b>3,62</b>	<b>6,88</b>	<b>28,61</b>
LOCALIZAÇÃO DO IMÓVEL												
Endereço							Bairro			Localização Cartográfica		
RUA 19, NÂº: 82, CEP: 58620000							VARZEA NOVA					
CDA	Inscrição	Setor	Quadra	Lote	SubLote	Loteamento	Nº Face	Nº do Acordo	Data do Acordo	Nº de Parcelas	Valor das Parcelas	Valor Total
229	00000061370082006112	06	137	0082	001	VARZEA NOVA		0				
Exercício	Data Dívida	Descrição					Situação	Valor Origem	Correção	Multa	Juros	Valor Total
2018	31/12/2018	IPTU Parcela Única					Aberto	15,00	3,11	3,62	6,88	28,61
Total por CDA:								<b>15,00</b>	<b>3,11</b>	<b>3,62</b>	<b>6,88</b>	<b>28,61</b>
LOCALIZAÇÃO DO IMÓVEL												
Endereço							Bairro			Localização Cartográfica		
RUA 19, NÂº: 92, CEP: 58620000							VARZEA NOVA					
CDA	Inscrição	Setor	Quadra	Lote	SubLote	Loteamento	Nº Face	Nº do Acordo	Data do Acordo	Nº de Parcelas	Valor das Parcelas	Valor Total
230	00000061370092006111	06	137	0092	001	VARZEA NOVA		0				
Exercício	Data Dívida	Descrição					Situação	Valor Origem	Correção	Multa	Juros	Valor Total
2018	31/12/2018	IPTU Parcela Única					Aberto	15,00	3,11	3,62	6,88	28,61
Total por CDA:								<b>15,00</b>	<b>3,11</b>	<b>3,62</b>	<b>6,88</b>	<b>28,61</b>





PREFEITURA MUNICIPAL DE VÁRZEA  
08.884.066/0001-01  
SECRETARIA DE PLANEJAMENTO E FINANÇAS

Em: 16/03/2023 14:06:54

## RELATÓRIO DÍVIDA ATIVA - IMOBILIÁRIA

PROPRIETÁRIO: B F DE MEDEIROS							CNPJ/CPF: 13.942.046/0001-71					
LOCALIZAÇÃO DO IMÓVEL												
Endereço							Bairro			Localização Cartográfica		
RUA 19, NÂº: 102, CEP: 58620000							VARZEA NOVA					
CDA	Inscrição	Setor	Quadra	Lote	SubLote	Loteamento	Nº Face	Nº do Acordo	Data do Acordo	Nº de Parcelas	Valor das Parcelas	Valor Total
231	00000061370102006110	06	137	0102	001	VARZEA NOVA		0				
Exercício	Data Dívida	Descrição					Situação	Valor Origem	Correção	Multa	Juros	Valor Total
2018	31/12/2018	IPTU Parcela Única					Aberto	15,00	3,11	3,62	6,88	28,61
Total por CDA:								<b>15,00</b>	<b>3,11</b>	<b>3,62</b>	<b>6,88</b>	<b>28,61</b>
LOCALIZAÇÃO DO IMÓVEL												
Endereço							Bairro			Localização Cartográfica		
RUA 19, NÂº: 112, CEP: 58620000							VARZEA NOVA					
CDA	Inscrição	Setor	Quadra	Lote	SubLote	Loteamento	Nº Face	Nº do Acordo	Data do Acordo	Nº de Parcelas	Valor das Parcelas	Valor Total
232	00000061370112006109	06	137	0112	001	VARZEA NOVA		0				
Exercício	Data Dívida	Descrição					Situação	Valor Origem	Correção	Multa	Juros	Valor Total
2018	31/12/2018	IPTU Parcela Única					Aberto	15,00	3,11	3,62	6,88	28,61
Total por CDA:								<b>15,00</b>	<b>3,11</b>	<b>3,62</b>	<b>6,88</b>	<b>28,61</b>
LOCALIZAÇÃO DO IMÓVEL												
Endereço							Bairro			Localização Cartográfica		
RUA 19, NÂº: 122, CEP: 58620000							VARZEA NOVA					
CDA	Inscrição	Setor	Quadra	Lote	SubLote	Loteamento	Nº Face	Nº do Acordo	Data do Acordo	Nº de Parcelas	Valor das Parcelas	Valor Total
233	00000061370122006108	06	137	0122	001	VARZEA NOVA		0				
Exercício	Data Dívida	Descrição					Situação	Valor Origem	Correção	Multa	Juros	Valor Total
2018	31/12/2018	IPTU Parcela Única					Aberto	15,00	3,11	3,62	6,88	28,61
Total por CDA:								<b>15,00</b>	<b>3,11</b>	<b>3,62</b>	<b>6,88</b>	<b>28,61</b>



PREFEITURA MUNICIPAL DE VÁRZEA  
08.884.066/0001-01  
SECRETARIA DE PLANEJAMENTO E FINANÇAS

Em: 16/03/2023 14:06:54

## RELATÓRIO DÍVIDA ATIVA - IMOBILIÁRIA

PROPRIETÁRIO: B F DE MEDEIROS							CNPJ/CPF: 13.942.046/0001-71					
LOCALIZAÇÃO DO IMÓVEL												
Endereço							Bairro			Localização Cartográfica		
RUA 19, NÂº: 132, CEP: 58620000							VARZEA NOVA					
CDA	Inscrição	Setor	Quadra	Lote	SubLote	Loteamento	Nº Face	Nº do Acordo	Data do Acordo	Nº de Parcelas	Valor das Parcelas	Valor Total
234	00000061370132006107	06	137	0132	001	VARZEA NOVA		0				
Exercício	Data Divída	Descrição					Situação	Valor Origem	Correção	Multa	Juros	Valor Total
2018	31/12/2018	IPTU Parcela Única					Aberto	15,00	3,11	3,62	6,88	28,61
Total por CDA:								<b>15,00</b>	<b>3,11</b>	<b>3,62</b>	<b>6,88</b>	<b>28,61</b>
LOCALIZAÇÃO DO IMÓVEL												
Endereço							Bairro			Localização Cartográfica		
RUA 19, NÂº: 142, CEP: 58620000							VARZEA NOVA					
CDA	Inscrição	Setor	Quadra	Lote	SubLote	Loteamento	Nº Face	Nº do Acordo	Data do Acordo	Nº de Parcelas	Valor das Parcelas	Valor Total
235	00000061370142006106	06	137	0142	001	VARZEA NOVA		0				
Exercício	Data Divída	Descrição					Situação	Valor Origem	Correção	Multa	Juros	Valor Total
2018	31/12/2018	IPTU Parcela Única					Aberto	15,00	3,11	3,62	6,88	28,61
Total por CDA:								<b>15,00</b>	<b>3,11</b>	<b>3,62</b>	<b>6,88</b>	<b>28,61</b>
LOCALIZAÇÃO DO IMÓVEL												
Endereço							Bairro			Localização Cartográfica		
AV JOSE BORGES DE ARAUJO, NÂº: 392, CEP: 58620000							VARZEA NOVA					
CDA	Inscrição	Setor	Quadra	Lote	SubLote	Loteamento	Nº Face	Nº do Acordo	Data do Acordo	Nº de Parcelas	Valor das Parcelas	Valor Total
236	00000061370392006105	06	137	0392	001	VARZEA NOVA		0				
Exercício	Data Divída	Descrição					Situação	Valor Origem	Correção	Multa	Juros	Valor Total
2018	31/12/2018	IPTU Parcela Única					Aberto	15,00	3,11	3,62	6,88	28,61
Total por CDA:								<b>15,00</b>	<b>3,11</b>	<b>3,62</b>	<b>6,88</b>	<b>28,61</b>



PREFEITURA MUNICIPAL DE VÁRZEA  
08.884.066/0001-01  
SECRETARIA DE PLANEJAMENTO E FINANÇAS

Em: 16/03/2023 14:06:54

## RELATÓRIO DÍVIDA ATIVA - IMOBILIÁRIA

PROPRIETÁRIO: B F DE MEDEIROS							CNPJ/CPF: 13.942.046/0001-71					
LOCALIZAÇÃO DO IMÓVEL												
Endereço							Bairro			Localização Cartográfica		
ESTRADA VICINAL SERROTE PRETO, NÂº: 397, CEP: 58620000							VÁRZEA NOVA					
CDA	Inscrição	Setor	Quadra	Lote	SubLote	Loteamento	Nº Face	Nº do Acordo	Data do Acordo	Nº de Parcelas	Valor das Parcelas	Valor Total
237	00000061370397006101	06	137	0397	001	VÁRZEA NOVA		0				
Exercício	Data Divída	Descrição					Situação	Valor Origem	Correção	Multa	Juros	Valor Total
2018	31/12/2018	IPTU Parcela Única					Aberto	15,00	3,11	3,62	6,88	28,61
Total por CDA:								<b>15,00</b>	<b>3,11</b>	<b>3,62</b>	<b>6,88</b>	<b>28,61</b>
LOCALIZAÇÃO DO IMÓVEL												
Endereço							Bairro			Localização Cartográfica		
ESTRADA VICINAL SERROTE PRETO, NÂº: 413, CEP: 58620000							VÁRZEA NOVA					
CDA	Inscrição	Setor	Quadra	Lote	SubLote	Loteamento	Nº Face	Nº do Acordo	Data do Acordo	Nº de Parcelas	Valor das Parcelas	Valor Total
238	00000061370413006102	06	137	0413	001	VÁRZEA NOVA		0				
Exercício	Data Divída	Descrição					Situação	Valor Origem	Correção	Multa	Juros	Valor Total
2018	31/12/2018	IPTU Parcela Única					Aberto	15,00	3,11	3,62	6,88	28,61
Total por CDA:								<b>15,00</b>	<b>3,11</b>	<b>3,62</b>	<b>6,88</b>	<b>28,61</b>
LOCALIZAÇÃO DO IMÓVEL												
Endereço							Bairro			Localização Cartográfica		
ESTRADA VICINAL SERROTE PRETO, NÂº: 423, CEP: 58620000							VÁRZEA NOVA					
CDA	Inscrição	Setor	Quadra	Lote	SubLote	Loteamento	Nº Face	Nº do Acordo	Data do Acordo	Nº de Parcelas	Valor das Parcelas	Valor Total
239	00000061370423006103	06	137	0423	001	VÁRZEA NOVA		0				
Exercício	Data Divída	Descrição					Situação	Valor Origem	Correção	Multa	Juros	Valor Total
2018	31/12/2018	IPTU Parcela Única					Aberto	15,00	3,11	3,62	6,88	28,61
Total por CDA:								<b>15,00</b>	<b>3,11</b>	<b>3,62</b>	<b>6,88</b>	<b>28,61</b>



PREFEITURA MUNICIPAL DE VÁRZEA  
08.884.066/0001-01  
SECRETARIA DE PLANEJAMENTO E FINANÇAS

Em: 16/03/2023 14:06:54

## RELATÓRIO DÍVIDA ATIVA - IMOBILIÁRIA

PROPRIETÁRIO: B F DE MEDEIROS							CNPJ/CPF: 13.942.046/0001-71					
LOCALIZAÇÃO DO IMÓVEL												
Endereço							Bairro			Localização Cartográfica		
ESTRADA VICINAL SERROTE PRETO, NÂº: 433, CEP: 58620000							VARZEA NOVA					
CDA	Inscrição	Setor	Quadra	Lote	SubLote	Loteamento	Nº Face	Nº do Acordo	Data do Acordo	Nº de Parcelas	Valor das Parcelas	Valor Total
240	00000061370433006104	06	137	0433	001	VARZEA NOVA		0				
Exercício	Data Dívida	Descrição					Situação	Valor Origem	Correção	Multa	Juros	Valor Total
2018	31/12/2018	IPTU Parcela Única					Aberto	15,00	3,11	3,62	6,88	28,61
Total por CDA:								<b>15,00</b>	<b>3,11</b>	<b>3,62</b>	<b>6,88</b>	<b>28,61</b>
LOCALIZAÇÃO DO IMÓVEL												
Endereço							Bairro			Localização Cartográfica		
RUA 19, NÂº: 41, CEP: 58620000							VARZEA NOVA					
CDA	Inscrição	Setor	Quadra	Lote	SubLote	Loteamento	Nº Face	Nº do Acordo	Data do Acordo	Nº de Parcelas	Valor das Parcelas	Valor Total
242	00000061380041006091	06	138	0041	001	VARZEA NOVA		0				
Exercício	Data Dívida	Descrição					Situação	Valor Origem	Correção	Multa	Juros	Valor Total
2018	31/12/2018	IPTU Parcela Única					Aberto	15,00	3,11	3,62	6,88	28,61
Total por CDA:								<b>15,00</b>	<b>3,11</b>	<b>3,62</b>	<b>6,88</b>	<b>28,61</b>
LOCALIZAÇÃO DO IMÓVEL												
Endereço							Bairro			Localização Cartográfica		
RUA 19, NÂº: 51, CEP: 58620000							VARZEA NOVA					
CDA	Inscrição	Setor	Quadra	Lote	SubLote	Loteamento	Nº Face	Nº do Acordo	Data do Acordo	Nº de Parcelas	Valor das Parcelas	Valor Total
243	00000061380051006092	06	138	0051	001	VARZEA NOVA		0				
Exercício	Data Dívida	Descrição					Situação	Valor Origem	Correção	Multa	Juros	Valor Total
2018	31/12/2018	IPTU Parcela Única					Aberto	15,00	3,11	3,62	6,88	28,61
Total por CDA:								<b>15,00</b>	<b>3,11</b>	<b>3,62</b>	<b>6,88</b>	<b>28,61</b>



PREFEITURA MUNICIPAL DE VÁRZEA  
08.884.066/0001-01  
SECRETARIA DE PLANEJAMENTO E FINANÇAS

Em: 16/03/2023 14:06:54

## RELATÓRIO DÍVIDA ATIVA - IMOBILIÁRIA

PROPRIETÁRIO: B F DE MEDEIROS							CNPJ/CPF: 13.942.046/0001-71					
LOCALIZAÇÃO DO IMÓVEL												
Endereço							Bairro			Localização Cartográfica		
RUA 19, NÂº: 61, CEP: 58620000							VARZEA NOVA					
CDA	Inscrição	Setor	Quadra	Lote	SubLote	Loteamento	Nº Face	Nº do Acordo	Data do Acordo	Nº de Parcelas	Valor das Parcelas	Valor Total
244	00000061380061006093	06	138	0061	001	VARZEA NOVA		0				
Exercício	Data Dívida	Descrição					Situação	Valor Origem	Correção	Multa	Juros	Valor Total
2018	31/12/2018	IPTU Parcela Única					Aberto	15,00	3,11	3,62	6,88	28,61
Total por CDA:								<b>15,00</b>	<b>3,11</b>	<b>3,62</b>	<b>6,88</b>	<b>28,61</b>
LOCALIZAÇÃO DO IMÓVEL												
Endereço							Bairro			Localização Cartográfica		
RUA 19, NÂº: 71, CEP: 58620000							VARZEA NOVA					
CDA	Inscrição	Setor	Quadra	Lote	SubLote	Loteamento	Nº Face	Nº do Acordo	Data do Acordo	Nº de Parcelas	Valor das Parcelas	Valor Total
245	00000061380071006094	06	138	0071	001	VARZEA NOVA		0				
Exercício	Data Dívida	Descrição					Situação	Valor Origem	Correção	Multa	Juros	Valor Total
2018	31/12/2018	IPTU Parcela Única					Aberto	15,00	3,11	3,62	6,88	28,61
Total por CDA:								<b>15,00</b>	<b>3,11</b>	<b>3,62</b>	<b>6,88</b>	<b>28,61</b>
LOCALIZAÇÃO DO IMÓVEL												
Endereço							Bairro			Localização Cartográfica		
RUA 19, NÂº: 81, CEP: 58620000							VARZEA NOVA					
CDA	Inscrição	Setor	Quadra	Lote	SubLote	Loteamento	Nº Face	Nº do Acordo	Data do Acordo	Nº de Parcelas	Valor das Parcelas	Valor Total
246	00000061380081006095	06	138	0081	001	VARZEA NOVA		0				
Exercício	Data Dívida	Descrição					Situação	Valor Origem	Correção	Multa	Juros	Valor Total
2018	31/12/2018	IPTU Parcela Única					Aberto	15,00	3,11	3,62	6,88	28,61
Total por CDA:								<b>15,00</b>	<b>3,11</b>	<b>3,62</b>	<b>6,88</b>	<b>28,61</b>







PREFEITURA MUNICIPAL DE VÁRZEA  
08.884.066/0001-01  
SECRETARIA DE PLANEJAMENTO E FINANÇAS

Em: 16/03/2023 14:06:54

## RELATÓRIO DÍVIDA ATIVA - IMOBILIÁRIA

PROPRIETÁRIO: B F DE MEDEIROS							CNPJ/CPF: 13.942.046/0001-71					
LOCALIZAÇÃO DO IMÓVEL												
Endereço							Bairro			Localização Cartográfica		
RUA 19, NÂº: 121, CEP: 58620000							VARZEA NOVA					
CDA	Inscrição	Setor	Quadra	Lote	SubLote	Loteamento	Nº Face	Nº do Acordo	Data do Acordo	Nº de Parcelas	Valor das Parcelas	Valor Total
250	00000061380121006099	06	138	0121	001	VARZEA NOVA		0				
Exercício	Data Dívida	Descrição					Situação	Valor Origem	Correção	Multa	Juros	Valor Total
2018	31/12/2018	IPTU Parcela Única					Aberto	15,00	3,11	3,62	6,88	28,61
Total por CDA:								<b>15,00</b>	<b>3,11</b>	<b>3,62</b>	<b>6,88</b>	<b>28,61</b>
LOCALIZAÇÃO DO IMÓVEL												
Endereço							Bairro			Localização Cartográfica		
RUA 19, NÂº: 131, CEP: 58620000							VARZEA NOVA					
CDA	Inscrição	Setor	Quadra	Lote	SubLote	Loteamento	Nº Face	Nº do Acordo	Data do Acordo	Nº de Parcelas	Valor das Parcelas	Valor Total
251	00000061380131006100	06	138	0131	001	VARZEA NOVA		0				
Exercício	Data Dívida	Descrição					Situação	Valor Origem	Correção	Multa	Juros	Valor Total
2018	31/12/2018	IPTU Parcela Única					Aberto	15,00	3,11	3,62	6,88	28,61
Total por CDA:								<b>15,00</b>	<b>3,11</b>	<b>3,62</b>	<b>6,88</b>	<b>28,61</b>
LOCALIZAÇÃO DO IMÓVEL												
Endereço							Bairro			Localização Cartográfica		
AV JOSE BORGES DE ARAUJO, NÂº: 224, CEP: 58620000							VARZEA NOVA					
CDA	Inscrição	Setor	Quadra	Lote	SubLote	Loteamento	Nº Face	Nº do Acordo	Data do Acordo	Nº de Parcelas	Valor das Parcelas	Valor Total
253	00000061380224006083	06	138	0224	001	VARZEA NOVA		0				
Exercício	Data Dívida	Descrição					Situação	Valor Origem	Correção	Multa	Juros	Valor Total
2018	31/12/2018	IPTU Parcela Única					Aberto	15,00	3,11	3,62	6,88	28,61
Total por CDA:								<b>15,00</b>	<b>3,11</b>	<b>3,62</b>	<b>6,88</b>	<b>28,61</b>





PREFEITURA MUNICIPAL DE VÁRZEA  
08.884.066/0001-01  
SECRETARIA DE PLANEJAMENTO E FINANÇAS

Em: 16/03/2023 14:06:54

## RELATÓRIO DÍVIDA ATIVA - IMOBILIÁRIA

PROPRIETÁRIO: B F DE MEDEIROS							CNPJ/CPF: 13.942.046/0001-71					
LOCALIZAÇÃO DO IMÓVEL												
Endereço							Bairro			Localização Cartográfica		
AV JOSE BORGES DE ARAUJO, NÂº: 264, CEP: 58620000							VÁRZEA NOVA					
CDA	Inscrição	Setor	Quadra	Lote	SubLote	Loteamento	Nº Face	Nº do Acordo	Data do Acordo	Nº de Parcelas	Valor das Parcelas	Valor Total
257	00000061380264006087	06	138	0264	001	VÁRZEA NOVA		0				
Exercício	Data Dívida	Descrição					Situação	Valor Origem	Correção	Multa	Juros	Valor Total
2018	31/12/2018	IPTU Parcela Única					Aberto	15,00	3,11	3,62	6,88	28,61
Total por CDA:								<b>15,00</b>	<b>3,11</b>	<b>3,62</b>	<b>6,88</b>	<b>28,61</b>
LOCALIZAÇÃO DO IMÓVEL												
Endereço							Bairro			Localização Cartográfica		
AV JOSE BORGES DE ARAUJO, NÂº: 284, CEP: 58620000							VÁRZEA NOVA					
CDA	Inscrição	Setor	Quadra	Lote	SubLote	Loteamento	Nº Face	Nº do Acordo	Data do Acordo	Nº de Parcelas	Valor das Parcelas	Valor Total
259	00000061380284006088	06	138	0284	001	VÁRZEA NOVA		0				
Exercício	Data Dívida	Descrição					Situação	Valor Origem	Correção	Multa	Juros	Valor Total
2018	31/12/2018	IPTU Parcela Única					Aberto	15,00	3,11	3,62	6,88	28,61
Total por CDA:								<b>15,00</b>	<b>3,11</b>	<b>3,62</b>	<b>6,88</b>	<b>28,61</b>
LOCALIZAÇÃO DO IMÓVEL												
Endereço							Bairro			Localização Cartográfica		
AV JOSE BORGES DE ARAUJO, NÂº: 314, CEP: 58620000							VÁRZEA NOVA					
CDA	Inscrição	Setor	Quadra	Lote	SubLote	Loteamento	Nº Face	Nº do Acordo	Data do Acordo	Nº de Parcelas	Valor das Parcelas	Valor Total
263	00000061380314005664	06	138	0314	001	VÁRZEA NOVA		0				
Exercício	Data Dívida	Descrição					Situação	Valor Origem	Correção	Multa	Juros	Valor Total
2018	31/12/2018	IPTU Parcela Única					Aberto	15,00	3,11	3,62	6,88	28,61
Total por CDA:								<b>15,00</b>	<b>3,11</b>	<b>3,62</b>	<b>6,88</b>	<b>28,61</b>



PREFEITURA MUNICIPAL DE VÁRZEA  
08.884.066/0001-01  
SECRETARIA DE PLANEJAMENTO E FINANÇAS

Em: 16/03/2023 14:06:54

## RELATÓRIO DÍVIDA ATIVA - IMOBILIÁRIA

PROPRIETÁRIO: B F DE MEDEIROS							CNPJ/CPF: 13.942.046/0001-71					
LOCALIZAÇÃO DO IMÓVEL												
Endereço							Bairro			Localização Cartográfica		
AV JOSE BORGES DE ARAUJO, NÂº: 316, CEP: 58620000							VARZEA NOVA					
CDA	Inscrição	Setor	Quadra	Lote	SubLote	Loteamento	Nº Face	Nº do Acordo	Data do Acordo	Nº de Parcelas	Valor das Parcelas	Valor Total
264	00000061380316006082	06	138	0316	001	VARZEA NOVA		0				
Exercício	Data Dívida	Descrição					Situação	Valor Origem	Correção	Multa	Juros	Valor Total
2018	31/12/2018	IPTU Parcela Única					Aberto	15,00	3,11	3,62	6,88	28,61
Total por CDA:								<b>15,00</b>	<b>3,11</b>	<b>3,62</b>	<b>6,88</b>	<b>28,61</b>
LOCALIZAÇÃO DO IMÓVEL												
Endereço							Bairro			Localização Cartográfica		
AV JOSE BORGES DE ARAUJO, NÂº: 324, CEP: 58620000							VARZEA NOVA					
CDA	Inscrição	Setor	Quadra	Lote	SubLote	Loteamento	Nº Face	Nº do Acordo	Data do Acordo	Nº de Parcelas	Valor das Parcelas	Valor Total
266	00000061380324006089	06	138	0324	001	VARZEA NOVA		0				
Exercício	Data Dívida	Descrição					Situação	Valor Origem	Correção	Multa	Juros	Valor Total
2018	31/12/2018	IPTU Parcela Única					Aberto	15,00	3,11	3,62	6,88	28,61
Total por CDA:								<b>15,00</b>	<b>3,11</b>	<b>3,62</b>	<b>6,88</b>	<b>28,61</b>
LOCALIZAÇÃO DO IMÓVEL												
Endereço							Bairro			Localização Cartográfica		
AV JOSE BORGES DE ARAUJO, NÂº: 334, CEP: 58620000							VARZEA NOVA					
CDA	Inscrição	Setor	Quadra	Lote	SubLote	Loteamento	Nº Face	Nº do Acordo	Data do Acordo	Nº de Parcelas	Valor das Parcelas	Valor Total
268	00000061380334006090	06	138	0334	001	VARZEA NOVA		0				
Exercício	Data Dívida	Descrição					Situação	Valor Origem	Correção	Multa	Juros	Valor Total
2018	31/12/2018	IPTU Parcela Única					Aberto	15,00	3,11	3,62	6,88	28,61
Total por CDA:								<b>15,00</b>	<b>3,11</b>	<b>3,62</b>	<b>6,88</b>	<b>28,61</b>







PREFEITURA MUNICIPAL DE VÁRZEA  
08.884.066/0001-01  
SECRETARIA DE PLANEJAMENTO E FINANÇAS

Em: 16/03/2023 14:06:54

## RELATÓRIO DÍVIDA ATIVA - IMOBILIÁRIA

PROPRIETÁRIO: B F DE MEDEIROS							CNPJ/CPF: 13.942.046/0001-71					
LOCALIZAÇÃO DO IMÓVEL												
Endereço							Bairro			Localização Cartográfica		
AV JOSE BORGES DE ARAUJO, NÂº: 254, CEP: 58620000							VARZEA NOVA					
CDA	Inscrição	Setor	Quadra	Lote	SubLote	Loteamento	Nº Face	Nº do Acordo	Data do Acordo	Nº de Parcelas	Valor das Parcelas	Valor Total
274	00000061390254006022	06	139	0254	001	VARZEA NOVA		0				
Exercício	Data Divída	Descrição					Situação	Valor Origem	Correção	Multa	Juros	Valor Total
2018	31/12/2018	IPTU Parcela Única					Aberto	15,00	3,11	3,62	6,88	28,61
Total por CDA:								<b>15,00</b>	<b>3,11</b>	<b>3,62</b>	<b>6,88</b>	<b>28,61</b>
LOCALIZAÇÃO DO IMÓVEL												
Endereço							Bairro			Localização Cartográfica		
RUA 17, NÂº: 261, CEP: 58620000							VARZEA NOVA					
CDA	Inscrição	Setor	Quadra	Lote	SubLote	Loteamento	Nº Face	Nº do Acordo	Data do Acordo	Nº de Parcelas	Valor das Parcelas	Valor Total
275	00000061390261006031	06	139	0261	001	VARZEA NOVA		0				
Exercício	Data Divída	Descrição					Situação	Valor Origem	Correção	Multa	Juros	Valor Total
2018	31/12/2018	IPTU Parcela Única					Aberto	15,00	3,11	3,62	6,88	28,61
Total por CDA:								<b>15,00</b>	<b>3,11</b>	<b>3,62</b>	<b>6,88</b>	<b>28,61</b>
LOCALIZAÇÃO DO IMÓVEL												
Endereço							Bairro			Localização Cartográfica		
AV JOSE BORGES DE ARAUJO, NÂº: 264, CEP: 58620000							VARZEA NOVA					
CDA	Inscrição	Setor	Quadra	Lote	SubLote	Loteamento	Nº Face	Nº do Acordo	Data do Acordo	Nº de Parcelas	Valor das Parcelas	Valor Total
276	00000061390264006023	06	139	0264	001	VARZEA NOVA		0				
Exercício	Data Divída	Descrição					Situação	Valor Origem	Correção	Multa	Juros	Valor Total
2018	31/12/2018	IPTU Parcela Única					Aberto	15,00	3,11	3,62	6,88	28,61
Total por CDA:								<b>15,00</b>	<b>3,11</b>	<b>3,62</b>	<b>6,88</b>	<b>28,61</b>



PREFEITURA MUNICIPAL DE VÁRZEA  
08.884.066/0001-01  
SECRETARIA DE PLANEJAMENTO E FINANÇAS

Em: 16/03/2023 14:06:54

## RELATÓRIO DÍVIDA ATIVA - IMOBILIÁRIA

PROPRIETÁRIO: B F DE MEDEIROS							CNPJ/CPF: 13.942.046/0001-71					
LOCALIZAÇÃO DO IMÓVEL												
Endereço							Bairro			Localização Cartográfica		
RUA SEVERINO ANTONIO DE MEDEIROS, NÂº: 267, CEP: 58620000							VÁRZEA NOVA					
CDA	Inscrição	Setor	Quadra	Lote	SubLote	Loteamento	Nº Face	Nº do Acordo	Data do Acordo	Nº de Parcelas	Valor das Parcelas	Valor Total
277	00000061390267006020	06	139	0267	001	VARZEA NOVA		0				
Exercício	Data Dívida	Descrição					Situação	Valor Origem	Correção	Multa	Juros	Valor Total
2018	31/12/2018	IPTU Parcela Única					Aberto	15,00	3,11	3,62	6,88	28,61
Total por CDA:								<b>15,00</b>	<b>3,11</b>	<b>3,62</b>	<b>6,88</b>	<b>28,61</b>
LOCALIZAÇÃO DO IMÓVEL												
Endereço							Bairro			Localização Cartográfica		
RUA 17, NÂº: 271, CEP: 58620000							VÁRZEA NOVA					
CDA	Inscrição	Setor	Quadra	Lote	SubLote	Loteamento	Nº Face	Nº do Acordo	Data do Acordo	Nº de Parcelas	Valor das Parcelas	Valor Total
278	00000061390271006032	06	139	0271	001	VARZEA NOVA		0				
Exercício	Data Dívida	Descrição					Situação	Valor Origem	Correção	Multa	Juros	Valor Total
2018	31/12/2018	IPTU Parcela Única					Aberto	15,00	3,11	3,62	6,88	28,61
Total por CDA:								<b>15,00</b>	<b>3,11</b>	<b>3,62</b>	<b>6,88</b>	<b>28,61</b>
LOCALIZAÇÃO DO IMÓVEL												
Endereço							Bairro			Localização Cartográfica		
RUA SEVERINO ANTONIO DE MEDEIROS, NÂº: 277, CEP: 58620000							VÁRZEA NOVA					
CDA	Inscrição	Setor	Quadra	Lote	SubLote	Loteamento	Nº Face	Nº do Acordo	Data do Acordo	Nº de Parcelas	Valor das Parcelas	Valor Total
280	00000061390277006021	06	139	0277	001	VARZEA NOVA		0				
Exercício	Data Dívida	Descrição					Situação	Valor Origem	Correção	Multa	Juros	Valor Total
2018	31/12/2018	IPTU Parcela Única					Aberto	15,00	3,11	3,62	6,88	28,61
Total por CDA:								<b>15,00</b>	<b>3,11</b>	<b>3,62</b>	<b>6,88</b>	<b>28,61</b>





PREFEITURA MUNICIPAL DE VÁRZEA  
08.884.066/0001-01  
SECRETARIA DE PLANEJAMENTO E FINANÇAS

Em: 16/03/2023 14:06:54

## RELATÓRIO DÍVIDA ATIVA - IMOBILIÁRIA

PROPRIETÁRIO: B F DE MEDEIROS							CNPJ/CPF: 13.942.046/0001-71					
LOCALIZAÇÃO DO IMÓVEL												
Endereço							Bairro			Localização Cartográfica		
RUA 17, NÂº: 311, CEP: 58620000							VARZEA NOVA					
CDA	Inscrição	Setor	Quadra	Lote	SubLote	Loteamento	Nº Face	Nº do Acordo	Data do Acordo	Nº de Parcelas	Valor das Parcelas	Valor Total
287	00000061390311006036	06	139	0311	001	VARZEA NOVA		0				
Exercício	Data Dívida	Descrição					Situação	Valor Origem	Correção	Multa	Juros	Valor Total
2018	31/12/2018	IPTU Parcela Única					Aberto	15,00	3,11	3,62	6,88	28,61
Total por CDA:								<b>15,00</b>	<b>3,11</b>	<b>3,62</b>	<b>6,88</b>	<b>28,61</b>
LOCALIZAÇÃO DO IMÓVEL												
Endereço							Bairro			Localização Cartográfica		
AV JOVENTINO GONÇALVES DE SOUSA, NÂº: 314, CEP: 58620000							VARZEA NOVA					
CDA	Inscrição	Setor	Quadra	Lote	SubLote	Loteamento	Nº Face	Nº do Acordo	Data do Acordo	Nº de Parcelas	Valor das Parcelas	Valor Total
288	00000061390314006024	06	139	0314	001	VARZEA NOVA		0				
Exercício	Data Dívida	Descrição					Situação	Valor Origem	Correção	Multa	Juros	Valor Total
2018	31/12/2018	IPTU Parcela Única					Aberto	15,00	3,11	3,62	6,88	28,61
Total por CDA:								<b>15,00</b>	<b>3,11</b>	<b>3,62</b>	<b>6,88</b>	<b>28,61</b>
LOCALIZAÇÃO DO IMÓVEL												
Endereço							Bairro			Localização Cartográfica		
RUA 17, NÂº: 321, CEP: 58620000							VARZEA NOVA					
CDA	Inscrição	Setor	Quadra	Lote	SubLote	Loteamento	Nº Face	Nº do Acordo	Data do Acordo	Nº de Parcelas	Valor das Parcelas	Valor Total
289	00000061390321006037	06	139	0321	001	VARZEA NOVA		0				
Exercício	Data Dívida	Descrição					Situação	Valor Origem	Correção	Multa	Juros	Valor Total
2018	31/12/2018	IPTU Parcela Única					Aberto	15,00	3,11	3,62	6,88	28,61
Total por CDA:								<b>15,00</b>	<b>3,11</b>	<b>3,62</b>	<b>6,88</b>	<b>28,61</b>





PREFEITURA MUNICIPAL DE VÁRZEA  
08.884.066/0001-01  
SECRETARIA DE PLANEJAMENTO E FINANÇAS

Em: 16/03/2023 14:06:54

## RELATÓRIO DÍVIDA ATIVA - IMOBILIÁRIA

PROPRIETÁRIO: B F DE MEDEIROS							CNPJ/CPF: 13.942.046/0001-71					
LOCALIZAÇÃO DO IMÓVEL												
Endereço							Bairro			Localização Cartográfica		
AV JOVENTINO GONÇALVES DE SOUSA, NÂº: 324, CEP: 58620000							VÁRZEA NOVA					
CDA	Inscrição	Setor	Quadra	Lote	SubLote	Loteamento	Nº Face	Nº do Acordo	Data do Acordo	Nº de Parcelas	Valor das Parcelas	Valor Total
290	00000061390324006025	06	139	0324	001	VARZEA NOVA		0				
Exercício	Data Dívida	Descrição					Situação	Valor Origem	Correção	Multa	Juros	Valor Total
2018	31/12/2018	IPTU Parcela Única					Aberto	15,00	3,11	3,62	6,88	28,61
Total por CDA:								<b>15,00</b>	<b>3,11</b>	<b>3,62</b>	<b>6,88</b>	<b>28,61</b>
LOCALIZAÇÃO DO IMÓVEL												
Endereço							Bairro			Localização Cartográfica		
RUA 17, NÂº: 331, CEP: 58620000							VÁRZEA NOVA					
CDA	Inscrição	Setor	Quadra	Lote	SubLote	Loteamento	Nº Face	Nº do Acordo	Data do Acordo	Nº de Parcelas	Valor das Parcelas	Valor Total
291	00000061390331006038	06	139	0331	001	VARZEA NOVA		0				
Exercício	Data Dívida	Descrição					Situação	Valor Origem	Correção	Multa	Juros	Valor Total
2018	31/12/2018	IPTU Parcela Única					Aberto	15,00	3,11	3,62	6,88	28,61
Total por CDA:								<b>15,00</b>	<b>3,11</b>	<b>3,62</b>	<b>6,88</b>	<b>28,61</b>
LOCALIZAÇÃO DO IMÓVEL												
Endereço							Bairro			Localização Cartográfica		
AV JOVENTINO GONÇALVES DE SOUSA, NÂº: 404, CEP: 58620000							VÁRZEA NOVA					
CDA	Inscrição	Setor	Quadra	Lote	SubLote	Loteamento	Nº Face	Nº do Acordo	Data do Acordo	Nº de Parcelas	Valor das Parcelas	Valor Total
299	00000061390404006026	06	139	0404	001	VARZEA NOVA		0				
Exercício	Data Dívida	Descrição					Situação	Valor Origem	Correção	Multa	Juros	Valor Total
2018	31/12/2018	IPTU Parcela Única					Aberto	15,00	3,11	3,62	6,88	28,61
Total por CDA:								<b>15,00</b>	<b>3,11</b>	<b>3,62</b>	<b>6,88</b>	<b>28,61</b>



**PREFEITURA MUNICIPAL DE VÁRZEA**  
08.884.066/0001-01  
SECRETARIA DE PLANEJAMENTO E FINANÇAS

Em: 16/03/2023 14:06:54

**RELATÓRIO DÍVIDA ATIVA - IMOBILIÁRIA**

PROPRIETÁRIO: B F DE MEDEIROS							CNPJ/CPF: 13.942.046/0001-71					
LOCALIZAÇÃO DO IMÓVEL												
Endereço							Bairro			Localização Cartográfica		
AV JOVENTINO GONÇALVES DE SOUSA, NÂº: 414, CEP: 58620000							VARZEA NOVA					
CDA	Inscrição	Setor	Quadra	Lote	SubLote	Loteamento	Nº Face	Nº do Acordo	Data do Acordo	Nº de Parcelas	Valor das Parcelas	Valor Total
300	00000061390414006027	06	139	0414	001	VARZEA NOVA		0				
Exercício	Data Divída	Descrição					Situação	Valor Origem	Correção	Multa	Juros	Valor Total
2018	31/12/2018	IPTU Parcela Única					Aberto	15,00	3,11	3,62	6,88	28,61
Total por CDA:								<b>15,00</b>	<b>3,11</b>	<b>3,62</b>	<b>6,88</b>	<b>28,61</b>
LOCALIZAÇÃO DO IMÓVEL												
Endereço							Bairro			Localização Cartográfica		
RUA SEVERINO ANTONIO DE MEDEIROS, NÂº: 30, CEP: 58620000							VARZEA NOVA					
CDA	Inscrição	Setor	Quadra	Lote	SubLote	Loteamento	Nº Face	Nº do Acordo	Data do Acordo	Nº de Parcelas	Valor das Parcelas	Valor Total
301	00000061400030006018	06	140	0030	001	VARZEA NOVA		0				
Exercício	Data Divída	Descrição					Situação	Valor Origem	Correção	Multa	Juros	Valor Total
2018	31/12/2018	IPTU Parcela Única					Aberto	15,00	3,11	3,62	6,88	28,61
Total por CDA:								<b>15,00</b>	<b>3,11</b>	<b>3,62</b>	<b>6,88</b>	<b>28,61</b>
LOCALIZAÇÃO DO IMÓVEL												
Endereço							Bairro			Localização Cartográfica		
RUA SEVERINO ANTONIO DE MEDEIROS, NÂº: 40, CEP: 58620000							VARZEA NOVA					
CDA	Inscrição	Setor	Quadra	Lote	SubLote	Loteamento	Nº Face	Nº do Acordo	Data do Acordo	Nº de Parcelas	Valor das Parcelas	Valor Total
302	00000061400040006017	06	140	0040	001	VARZEA NOVA		0				
Exercício	Data Divída	Descrição					Situação	Valor Origem	Correção	Multa	Juros	Valor Total
2018	31/12/2018	IPTU Parcela Única					Aberto	15,00	3,11	3,62	6,88	28,61
Total por CDA:								<b>15,00</b>	<b>3,11</b>	<b>3,62</b>	<b>6,88</b>	<b>28,61</b>



PREFEITURA MUNICIPAL DE VÁRZEA  
08.884.066/0001-01  
SECRETARIA DE PLANEJAMENTO E FINANÇAS

Em: 16/03/2023 14:06:54

## RELATÓRIO DÍVIDA ATIVA - IMOBILIÁRIA

PROPRIETÁRIO: B F DE MEDEIROS							CNPJ/CPF: 13.942.046/0001-71					
LOCALIZAÇÃO DO IMÓVEL												
Endereço							Bairro			Localização Cartográfica		
RUA SEVERINO ANTONIO DE MEDEIROS, NÂº: 50, CEP: 58620000							VARZEA NOVA					
CDA	Inscrição	Setor	Quadra	Lote	SubLote	Loteamento	Nº Face	Nº do Acordo	Data do Acordo	Nº de Parcelas	Valor das Parcelas	Valor Total
303	00000061400050006016	06	140	0050	001	VARZEA NOVA		0				
Exercício	Data Dívida	Descrição					Situação	Valor Origem	Correção	Multa	Juros	Valor Total
2018	31/12/2018	IPTU Parcela Única					Aberto	15,00	3,11	3,62	6,88	28,61
Total por CDA:								<b>15,00</b>	<b>3,11</b>	<b>3,62</b>	<b>6,88</b>	<b>28,61</b>
LOCALIZAÇÃO DO IMÓVEL												
Endereço							Bairro			Localização Cartográfica		
RUA SEVERINO ANTONIO DE MEDEIROS, NÂº: 60, CEP: 58620000							VARZEA NOVA					
CDA	Inscrição	Setor	Quadra	Lote	SubLote	Loteamento	Nº Face	Nº do Acordo	Data do Acordo	Nº de Parcelas	Valor das Parcelas	Valor Total
304	00000061400060006015	06	140	0060	001	VARZEA NOVA		0				
Exercício	Data Dívida	Descrição					Situação	Valor Origem	Correção	Multa	Juros	Valor Total
2018	31/12/2018	IPTU Parcela Única					Aberto	15,00	3,11	3,62	6,88	28,61
Total por CDA:								<b>15,00</b>	<b>3,11</b>	<b>3,62</b>	<b>6,88</b>	<b>28,61</b>
LOCALIZAÇÃO DO IMÓVEL												
Endereço							Bairro			Localização Cartográfica		
RUA SEVERINO ANTONIO DE MEDEIROS, NÂº: 70, CEP: 58620000							VARZEA NOVA					
CDA	Inscrição	Setor	Quadra	Lote	SubLote	Loteamento	Nº Face	Nº do Acordo	Data do Acordo	Nº de Parcelas	Valor das Parcelas	Valor Total
305	00000061400070006014	06	140	0070	001	VARZEA NOVA		0				
Exercício	Data Dívida	Descrição					Situação	Valor Origem	Correção	Multa	Juros	Valor Total
2018	31/12/2018	IPTU Parcela Única					Aberto	15,00	3,11	3,62	6,88	28,61
Total por CDA:								<b>15,00</b>	<b>3,11</b>	<b>3,62</b>	<b>6,88</b>	<b>28,61</b>



PREFEITURA MUNICIPAL DE VÁRZEA  
08.884.066/0001-01  
SECRETARIA DE PLANEJAMENTO E FINANÇAS

Em: 16/03/2023 14:06:54

## RELATÓRIO DÍVIDA ATIVA - IMOBILIÁRIA

PROPRIETÁRIO: B F DE MEDEIROS							CNPJ/CPF: 13.942.046/0001-71					
LOCALIZAÇÃO DO IMÓVEL												
Endereço							Bairro			Localização Cartográfica		
RUA SEVERINO ANTONIO DE MEDEIROS, NÂº: 80, CEP: 58620000							VÁRZEA NOVA					
CDA	Inscrição	Setor	Quadra	Lote	SubLote	Loteamento	Nº Face	Nº do Acordo	Data do Acordo	Nº de Parcelas	Valor das Parcelas	Valor Total
306	00000061400080006013	06	140	0080	001	VARZEA NOVA		0				
Exercício	Data Dívida	Descrição					Situação	Valor Origem	Correção	Multa	Juros	Valor Total
2018	31/12/2018	IPTU Parcela Única					Aberto	15,00	3,11	3,62	6,88	28,61
Total por CDA:								15,00	3,11	3,62	6,88	28,61
LOCALIZAÇÃO DO IMÓVEL												
Endereço							Bairro			Localização Cartográfica		
RUA SEVERINO ANTONIO DE MEDEIROS, NÂº: 90, CEP: 58620000							VÁRZEA NOVA					
CDA	Inscrição	Setor	Quadra	Lote	SubLote	Loteamento	Nº Face	Nº do Acordo	Data do Acordo	Nº de Parcelas	Valor das Parcelas	Valor Total
307	00000061400090006012	06	140	0090	001	VARZEA NOVA		0				
Exercício	Data Dívida	Descrição					Situação	Valor Origem	Correção	Multa	Juros	Valor Total
2018	31/12/2018	IPTU Parcela Única					Aberto	15,00	3,11	3,62	6,88	28,61
Total por CDA:								15,00	3,11	3,62	6,88	28,61
LOCALIZAÇÃO DO IMÓVEL												
Endereço							Bairro			Localização Cartográfica		
RUA SEVERINO ANTONIO DE MEDEIROS, NÂº: 100, CEP: 58620000							VÁRZEA NOVA					
CDA	Inscrição	Setor	Quadra	Lote	SubLote	Loteamento	Nº Face	Nº do Acordo	Data do Acordo	Nº de Parcelas	Valor das Parcelas	Valor Total
308	00000061400100006011	06	140	0100	001	VARZEA NOVA		0				
Exercício	Data Dívida	Descrição					Situação	Valor Origem	Correção	Multa	Juros	Valor Total
2018	31/12/2018	IPTU Parcela Única					Aberto	15,00	3,11	3,62	6,88	28,61
Total por CDA:								15,00	3,11	3,62	6,88	28,61



PREFEITURA MUNICIPAL DE VÁRZEA  
08.884.066/0001-01  
SECRETARIA DE PLANEJAMENTO E FINANÇAS

Em: 16/03/2023 14:06:54

## RELATÓRIO DÍVIDA ATIVA - IMOBILIÁRIA

PROPRIETÁRIO: B F DE MEDEIROS							CNPJ/CPF: 13.942.046/0001-71					
LOCALIZAÇÃO DO IMÓVEL												
Endereço							Bairro			Localização Cartográfica		
RUA SEVERINO ANTONIO DE MEDEIROS, NÂº: 110, CEP: 58620000							VÁRZEA NOVA					
CDA	Inscrição	Setor	Quadra	Lote	SubLote	Loteamento	Nº Face	Nº do Acordo	Data do Acordo	Nº de Parcelas	Valor das Parcelas	Valor Total
309	00000061400110006010	06	140	0110	001	VARZEA NOVA		0				
Exercício	Data Divída	Descrição					Situação	Valor Origem	Correção	Multa	Juros	Valor Total
2018	31/12/2018	IPTU Parcela Única					Aberto	15,00	3,11	3,62	6,88	28,61
Total por CDA:								<b>15,00</b>	<b>3,11</b>	<b>3,62</b>	<b>6,88</b>	<b>28,61</b>
LOCALIZAÇÃO DO IMÓVEL												
Endereço							Bairro			Localização Cartográfica		
RUA SEVERINO ANTONIO DE MEDEIROS, NÂº: 120, CEP: 58620000							VÁRZEA NOVA					
CDA	Inscrição	Setor	Quadra	Lote	SubLote	Loteamento	Nº Face	Nº do Acordo	Data do Acordo	Nº de Parcelas	Valor das Parcelas	Valor Total
310	00000061400120006009	06	140	0120	001	VARZEA NOVA		0				
Exercício	Data Divída	Descrição					Situação	Valor Origem	Correção	Multa	Juros	Valor Total
2018	31/12/2018	IPTU Parcela Única					Aberto	15,00	3,11	3,62	6,88	28,61
Total por CDA:								<b>15,00</b>	<b>3,11</b>	<b>3,62</b>	<b>6,88</b>	<b>28,61</b>
LOCALIZAÇÃO DO IMÓVEL												
Endereço							Bairro			Localização Cartográfica		
RUA SEVERINO ANTONIO DE MEDEIROS, NÂº: 131, CEP: 58620000							VÁRZEA NOVA					
CDA	Inscrição	Setor	Quadra	Lote	SubLote	Loteamento	Nº Face	Nº do Acordo	Data do Acordo	Nº de Parcelas	Valor das Parcelas	Valor Total
311	00000061400131006008	06	140	0131	001	VARZEA NOVA		0				
Exercício	Data Divída	Descrição					Situação	Valor Origem	Correção	Multa	Juros	Valor Total
2018	31/12/2018	IPTU Parcela Única					Aberto	15,00	3,11	3,62	6,88	28,61
Total por CDA:								<b>15,00</b>	<b>3,11</b>	<b>3,62</b>	<b>6,88</b>	<b>28,61</b>





PREFEITURA MUNICIPAL DE VÁRZEA  
08.884.066/0001-01  
SECRETARIA DE PLANEJAMENTO E FINANÇAS

Em: 16/03/2023 14:06:54

## RELATÓRIO DÍVIDA ATIVA - IMOBILIÁRIA

PROPRIETÁRIO: B F DE MEDEIROS							CNPJ/CPF: 13.942.046/0001-71					
LOCALIZAÇÃO DO IMÓVEL												
Endereço							Bairro			Localização Cartográfica		
RUA SEVERINO ANTONIO DE MEDEIROS, NÂº: 141, CEP: 58620000							VÁRZEA NOVA					
CDA	Inscrição	Setor	Quadra	Lote	SubLote	Loteamento	Nº Face	Nº do Acordo	Data do Acordo	Nº de Parcelas	Valor das Parcelas	Valor Total
312	00000061400141006007	06	140	0141	001	VARZEA NOVA		0				
Exercício	Data Dívida	Descrição					Situação	Valor Origem	Correção	Multa	Juros	Valor Total
2018	31/12/2018	IPTU Parcela Única					Aberto	15,00	3,11	3,62	6,88	28,61
Total por CDA:								<b>15,00</b>	<b>3,11</b>	<b>3,62</b>	<b>6,88</b>	<b>28,61</b>
LOCALIZAÇÃO DO IMÓVEL												
Endereço							Bairro			Localização Cartográfica		
RUA SEVERINO ANTONIO DE MEDEIROS, NÂº: 151, CEP: 58620000							VÁRZEA NOVA					
CDA	Inscrição	Setor	Quadra	Lote	SubLote	Loteamento	Nº Face	Nº do Acordo	Data do Acordo	Nº de Parcelas	Valor das Parcelas	Valor Total
313	00000061400151006006	06	140	0151	001	VARZEA NOVA		0				
Exercício	Data Dívida	Descrição					Situação	Valor Origem	Correção	Multa	Juros	Valor Total
2018	31/12/2018	IPTU Parcela Única					Aberto	15,00	3,11	3,62	6,88	28,61
Total por CDA:								<b>15,00</b>	<b>3,11</b>	<b>3,62</b>	<b>6,88</b>	<b>28,61</b>
LOCALIZAÇÃO DO IMÓVEL												
Endereço							Bairro			Localização Cartográfica		
RUA SEVERINO ANTONIO DE MEDEIROS, NÂº: 161, CEP: 58620000							VÁRZEA NOVA					
CDA	Inscrição	Setor	Quadra	Lote	SubLote	Loteamento	Nº Face	Nº do Acordo	Data do Acordo	Nº de Parcelas	Valor das Parcelas	Valor Total
314	00000061400161006005	06	140	0161	001	VARZEA NOVA		0				
Exercício	Data Dívida	Descrição					Situação	Valor Origem	Correção	Multa	Juros	Valor Total
2018	31/12/2018	IPTU Parcela Única					Aberto	15,00	3,11	3,62	6,88	28,61
Total por CDA:								<b>15,00</b>	<b>3,11</b>	<b>3,62</b>	<b>6,88</b>	<b>28,61</b>



PREFEITURA MUNICIPAL DE VÁRZEA  
08.884.066/0001-01  
SECRETARIA DE PLANEJAMENTO E FINANÇAS

Em: 16/03/2023 14:06:54

## RELATÓRIO DÍVIDA ATIVA - IMOBILIÁRIA

PROPRIETÁRIO: B F DE MEDEIROS							CNPJ/CPF: 13.942.046/0001-71					
LOCALIZAÇÃO DO IMÓVEL												
Endereço							Bairro			Localização Cartográfica		
RUA SEVERINO ANTONIO DE MEDEIROS, NÂº: 171, CEP: 58620000							VÁRZEA NOVA					
CDA	Inscrição	Setor	Quadra	Lote	SubLote	Loteamento	Nº Face	Nº do Acordo	Data do Acordo	Nº de Parcelas	Valor das Parcelas	Valor Total
315	00000061400171006004	06	140	0171	001	VARZEA NOVA		0				
Exercício	Data Divída	Descrição					Situação	Valor Origem	Correção	Multa	Juros	Valor Total
2018	31/12/2018	IPTU Parcela Única					Aberto	15,00	3,11	3,62	6,88	28,61
Total por CDA:								<b>15,00</b>	<b>3,11</b>	<b>3,62</b>	<b>6,88</b>	<b>28,61</b>
LOCALIZAÇÃO DO IMÓVEL												
Endereço							Bairro			Localização Cartográfica		
RUA SEVERINO ANTONIO DE MEDEIROS, NÂº: 181, CEP: 58620000							VÁRZEA NOVA					
CDA	Inscrição	Setor	Quadra	Lote	SubLote	Loteamento	Nº Face	Nº do Acordo	Data do Acordo	Nº de Parcelas	Valor das Parcelas	Valor Total
316	00000061400181006003	06	140	0181	001	VARZEA NOVA		0				
Exercício	Data Divída	Descrição					Situação	Valor Origem	Correção	Multa	Juros	Valor Total
2018	31/12/2018	IPTU Parcela Única					Aberto	15,00	3,11	3,62	6,88	28,61
Total por CDA:								<b>15,00</b>	<b>3,11</b>	<b>3,62</b>	<b>6,88</b>	<b>28,61</b>
LOCALIZAÇÃO DO IMÓVEL												
Endereço							Bairro			Localização Cartográfica		
RUA SEVERINO ANTONIO DE MEDEIROS, NÂº: 191, CEP: 58620000							VÁRZEA NOVA					
CDA	Inscrição	Setor	Quadra	Lote	SubLote	Loteamento	Nº Face	Nº do Acordo	Data do Acordo	Nº de Parcelas	Valor das Parcelas	Valor Total
317	00000061400191006002	06	140	0191	001	VARZEA NOVA		0				
Exercício	Data Divída	Descrição					Situação	Valor Origem	Correção	Multa	Juros	Valor Total
2018	31/12/2018	IPTU Parcela Única					Aberto	15,00	3,11	3,62	6,88	28,61
Total por CDA:								<b>15,00</b>	<b>3,11</b>	<b>3,62</b>	<b>6,88</b>	<b>28,61</b>



PREFEITURA MUNICIPAL DE VÁRZEA  
08.884.066/0001-01  
SECRETARIA DE PLANEJAMENTO E FINANÇAS

Em: 16/03/2023 14:06:54

## RELATÓRIO DÍVIDA ATIVA - IMOBILIÁRIA

PROPRIETÁRIO: B F DE MEDEIROS							CNPJ/CPF: 13.942.046/0001-71					
LOCALIZAÇÃO DO IMÓVEL												
Endereço							Bairro			Localização Cartográfica		
RUA SEVERINO ANTONIO DE MEDEIROS, NÂº: 201, CEP: 58620000							VÁRZEA NOVA					
CDA	Inscrição	Setor	Quadra	Lote	SubLote	Loteamento	Nº Face	Nº do Acordo	Data do Acordo	Nº de Parcelas	Valor das Parcelas	Valor Total
318	00000061400201006001	06	140	0201	001	VARZEA NOVA		0				
Exercício	Data Divída	Descrição					Situação	Valor Origem	Correção	Multa	Juros	Valor Total
2018	31/12/2018	IPTU Parcela Única					Aberto	15,00	3,11	3,62	6,88	28,61
Total por CDA:								<b>15,00</b>	<b>3,11</b>	<b>3,62</b>	<b>6,88</b>	<b>28,61</b>
LOCALIZAÇÃO DO IMÓVEL												
Endereço							Bairro			Localização Cartográfica		
RUA SEVERINO ANTONIO DE MEDEIROS, NÂº: 221, CEP: 58620000							VÁRZEA NOVA					
CDA	Inscrição	Setor	Quadra	Lote	SubLote	Loteamento	Nº Face	Nº do Acordo	Data do Acordo	Nº de Parcelas	Valor das Parcelas	Valor Total
320	00000061400221006000	06	140	0221	001	VARZEA NOVA		0				
Exercício	Data Divída	Descrição					Situação	Valor Origem	Correção	Multa	Juros	Valor Total
2018	31/12/2018	IPTU Parcela Única					Aberto	15,00	3,11	3,62	6,88	28,61
Total por CDA:								<b>15,00</b>	<b>3,11</b>	<b>3,62</b>	<b>6,88</b>	<b>28,61</b>
LOCALIZAÇÃO DO IMÓVEL												
Endereço							Bairro			Localização Cartográfica		
AV JOVENTINO GONÇALVES DE SOUSA, NÂº: 283, CEP: 58620000							VÁRZEA NOVA					
CDA	Inscrição	Setor	Quadra	Lote	SubLote	Loteamento	Nº Face	Nº do Acordo	Data do Acordo	Nº de Parcelas	Valor das Parcelas	Valor Total
321	00000061400283005998	06	140	0283	001	VARZEA NOVA		0				
Exercício	Data Divída	Descrição					Situação	Valor Origem	Correção	Multa	Juros	Valor Total
2018	31/12/2018	IPTU Parcela Única					Aberto	15,00	3,11	3,62	6,88	28,61
Total por CDA:								<b>15,00</b>	<b>3,11</b>	<b>3,62</b>	<b>6,88</b>	<b>28,61</b>



PREFEITURA MUNICIPAL DE VÁRZEA  
08.884.066/0001-01  
SECRETARIA DE PLANEJAMENTO E FINANÇAS

Em: 16/03/2023 14:06:54

## RELATÓRIO DÍVIDA ATIVA - IMOBILIÁRIA

PROPRIETÁRIO: B F DE MEDEIROS							CNPJ/CPF: 13.942.046/0001-71					
LOCALIZAÇÃO DO IMÓVEL												
Endereço							Bairro			Localização Cartográfica		
AV JOVENTINO GONÇALVES DE SOUSA, NÂº: 293, CEP: 58620000							VÁRZEA NOVA					
CDA	Inscrição	Setor	Quadra	Lote	SubLote	Loteamento	Nº Face	Nº do Acordo	Data do Acordo	Nº de Parcelas	Valor das Parcelas	Valor Total
322	00000061400293005999	06	140	0293	001	VÁRZEA NOVA		0				
Exercício	Data Dívida	Descrição					Situação	Valor Origem	Correção	Multa	Juros	Valor Total
2018	31/12/2018	IPTU Parcela Única					Aberto	15,00	3,11	3,62	6,88	28,61
Total por CDA:								<b>15,00</b>	<b>3,11</b>	<b>3,62</b>	<b>6,88</b>	<b>28,61</b>
LOCALIZAÇÃO DO IMÓVEL												
Endereço							Bairro			Localização Cartográfica		
RUA ERICINA MARIA DA NOBREGA, NÂº: 32, CEP: 58620000							VÁRZEA NOVA					
CDA	Inscrição	Setor	Quadra	Lote	SubLote	Loteamento	Nº Face	Nº do Acordo	Data do Acordo	Nº de Parcelas	Valor das Parcelas	Valor Total
325	00000061410032005994	06	141	0032	001	VÁRZEA NOVA		0				
Exercício	Data Dívida	Descrição					Situação	Valor Origem	Correção	Multa	Juros	Valor Total
2018	31/12/2018	IPTU Parcela Única					Aberto	15,00	3,11	3,62	6,88	28,61
Total por CDA:								<b>15,00</b>	<b>3,11</b>	<b>3,62</b>	<b>6,88</b>	<b>28,61</b>
LOCALIZAÇÃO DO IMÓVEL												
Endereço							Bairro			Localização Cartográfica		
RUA ERICINA MARIA DA NOBREGA, NÂº: 42, CEP: 58620000							VÁRZEA NOVA					
CDA	Inscrição	Setor	Quadra	Lote	SubLote	Loteamento	Nº Face	Nº do Acordo	Data do Acordo	Nº de Parcelas	Valor das Parcelas	Valor Total
327	00000061410042005993	06	141	0042	001	VÁRZEA NOVA		0				
Exercício	Data Dívida	Descrição					Situação	Valor Origem	Correção	Multa	Juros	Valor Total
2018	31/12/2018	IPTU Parcela Única					Aberto	15,00	3,11	3,62	6,88	28,61
Total por CDA:								<b>15,00</b>	<b>3,11</b>	<b>3,62</b>	<b>6,88</b>	<b>28,61</b>



PREFEITURA MUNICIPAL DE VÁRZEA  
08.884.066/0001-01  
SECRETARIA DE PLANEJAMENTO E FINANÇAS

Em: 16/03/2023 14:06:54

## RELATÓRIO DÍVIDA ATIVA - IMOBILIÁRIA

PROPRIETÁRIO: B F DE MEDEIROS							CNPJ/CPF: 13.942.046/0001-71					
LOCALIZAÇÃO DO IMÓVEL												
Endereço							Bairro			Localização Cartográfica		
RUA SEVERINO ANTONIO DE MEDEIROS, NÂº: 51, CEP: 58620000							VÁRZEA NOVA					
CDA	Inscrição	Setor	Quadra	Lote	SubLote	Loteamento	Nº Face	Nº do Acordo	Data do Acordo	Nº de Parcelas	Valor das Parcelas	Valor Total
328	00000061410051005990	06	141	0051	001	VÁRZEA NOVA		0				
Exercício	Data Dívida	Descrição					Situação	Valor Origem	Correção	Multa	Juros	Valor Total
2018	31/12/2018	IPTU Parcela Única					Aberto	15,00	3,11	3,62	6,88	28,61
Total por CDA:								<b>15,00</b>	<b>3,11</b>	<b>3,62</b>	<b>6,88</b>	<b>28,61</b>
LOCALIZAÇÃO DO IMÓVEL												
Endereço							Bairro			Localização Cartográfica		
RUA ERICINA MARIA DA NOBREGA, NÂº: 52, CEP: 58620000							VÁRZEA NOVA					
CDA	Inscrição	Setor	Quadra	Lote	SubLote	Loteamento	Nº Face	Nº do Acordo	Data do Acordo	Nº de Parcelas	Valor das Parcelas	Valor Total
329	00000061410052005992	06	141	0052	001	VÁRZEA NOVA		0				
Exercício	Data Dívida	Descrição					Situação	Valor Origem	Correção	Multa	Juros	Valor Total
2018	31/12/2018	IPTU Parcela Única					Aberto	15,00	3,11	3,62	6,88	28,61
Total por CDA:								<b>15,00</b>	<b>3,11</b>	<b>3,62</b>	<b>6,88</b>	<b>28,61</b>
LOCALIZAÇÃO DO IMÓVEL												
Endereço							Bairro			Localização Cartográfica		
RUA SEVERINO ANTONIO DE MEDEIROS, NÂº: 61, CEP: 58620000							VÁRZEA NOVA					
CDA	Inscrição	Setor	Quadra	Lote	SubLote	Loteamento	Nº Face	Nº do Acordo	Data do Acordo	Nº de Parcelas	Valor das Parcelas	Valor Total
330	00000061410061005989	06	141	0061	001	VÁRZEA NOVA		0				
Exercício	Data Dívida	Descrição					Situação	Valor Origem	Correção	Multa	Juros	Valor Total
2018	31/12/2018	IPTU Parcela Única					Aberto	15,00	3,11	3,62	6,88	28,61
Total por CDA:								<b>15,00</b>	<b>3,11</b>	<b>3,62</b>	<b>6,88</b>	<b>28,61</b>







PREFEITURA MUNICIPAL DE VÁRZEA  
08.884.066/0001-01  
SECRETARIA DE PLANEJAMENTO E FINANÇAS

Em: 16/03/2023 14:06:54

## RELATÓRIO DÍVIDA ATIVA - IMOBILIÁRIA

PROPRIETÁRIO: B F DE MEDEIROS							CNPJ/CPF: 13.942.046/0001-71					
LOCALIZAÇÃO DO IMÓVEL												
Endereço							Bairro			Localização Cartográfica		
RUA SEVERINO ANTONIO DE MEDEIROS, NÂº: 111, CEP: 58620000							VÁRZEA NOVA					
CDA	Inscrição	Setor	Quadra	Lote	SubLote	Loteamento	Nº Face	Nº do Acordo	Data do Acordo	Nº de Parcelas	Valor das Parcelas	Valor Total
338	00000061410111005986	06	141	0111	001	VÁRZEA NOVA		0				
Exercício	Data Dívida	Descrição					Situação	Valor Origem	Correção	Multa	Juros	Valor Total
2018	31/12/2018	IPTU Parcela Única					Aberto	15,00	3,11	3,62	6,88	28,61
Total por CDA:								<b>15,00</b>	<b>3,11</b>	<b>3,62</b>	<b>6,88</b>	<b>28,61</b>
LOCALIZAÇÃO DO IMÓVEL												
Endereço							Bairro			Localização Cartográfica		
RUA SEVERINO ANTONIO DE MEDEIROS, NÂº: 121, CEP: 58620000							VÁRZEA NOVA					
CDA	Inscrição	Setor	Quadra	Lote	SubLote	Loteamento	Nº Face	Nº do Acordo	Data do Acordo	Nº de Parcelas	Valor das Parcelas	Valor Total
340	00000061410121005985	06	141	0121	001	VÁRZEA NOVA		0				
Exercício	Data Dívida	Descrição					Situação	Valor Origem	Correção	Multa	Juros	Valor Total
2018	31/12/2018	IPTU Parcela Única					Aberto	15,00	3,11	3,62	6,88	28,61
Total por CDA:								<b>15,00</b>	<b>3,11</b>	<b>3,62</b>	<b>6,88</b>	<b>28,61</b>
LOCALIZAÇÃO DO IMÓVEL												
Endereço							Bairro			Localização Cartográfica		
AV. BARTHOLOMEU TEOTONIO DE MEDEIROS, NÂº: 306, CEP: 58620000							VÁRZEA NOVA					
CDA	Inscrição	Setor	Quadra	Lote	SubLote	Loteamento	Nº Face	Nº do Acordo	Data do Acordo	Nº de Parcelas	Valor das Parcelas	Valor Total
345	00000061410306005984	06	141	0306	001	VÁRZEA NOVA		0				
Exercício	Data Dívida	Descrição					Situação	Valor Origem	Correção	Multa	Juros	Valor Total
2018	31/12/2018	IPTU Parcela Única					Aberto	15,00	3,11	3,62	6,88	28,61
Total por CDA:								<b>15,00</b>	<b>3,11</b>	<b>3,62</b>	<b>6,88</b>	<b>28,61</b>



PREFEITURA MUNICIPAL DE VÁRZEA  
08.884.066/0001-01  
SECRETARIA DE PLANEJAMENTO E FINANÇAS

Em: 16/03/2023 14:06:54

## RELATÓRIO DÍVIDA ATIVA - IMOBILIÁRIA

PROPRIETÁRIO: B F DE MEDEIROS							CNPJ/CPF: 13.942.046/0001-71					
LOCALIZAÇÃO DO IMÓVEL												
Endereço							Bairro			Localização Cartográfica		
AV JOVENTINO GONÇALVES DE SOUSA, NÂº: 353, CEP: 58620000							VÁRZEA NOVA					
CDA	Inscrição	Setor	Quadra	Lote	SubLote	Loteamento	Nº Face	Nº do Acordo	Data do Acordo	Nº de Parcelas	Valor das Parcelas	Valor Total
349	00000061410353005995	06	141	0353	001	VÁRZEA NOVA		0				
Exercício	Data Divída	Descrição					Situação	Valor Origem	Correção	Multa	Juros	Valor Total
2018	31/12/2018	IPTU Parcela Única					Aberto	15,00	3,11	3,62	6,88	28,61
Total por CDA:								<b>15,00</b>	<b>3,11</b>	<b>3,62</b>	<b>6,88</b>	<b>28,61</b>
LOCALIZAÇÃO DO IMÓVEL												
Endereço							Bairro			Localização Cartográfica		
RUA SEVERINO ANTONIO DE MEDEIROS, NÂº: 55, CEP: 58620000							VÁRZEA NOVA					
CDA	Inscrição	Setor	Quadra	Lote	SubLote	Loteamento	Nº Face	Nº do Acordo	Data do Acordo	Nº de Parcelas	Valor das Parcelas	Valor Total
352	00000061420055005980	06	142	0055	001	VÁRZEA NOVA		0				
Exercício	Data Divída	Descrição					Situação	Valor Origem	Correção	Multa	Juros	Valor Total
2018	31/12/2018	IPTU Parcela Única					Aberto	15,00	3,11	3,62	6,88	28,61
Total por CDA:								<b>15,00</b>	<b>3,11</b>	<b>3,62</b>	<b>6,88</b>	<b>28,61</b>
LOCALIZAÇÃO DO IMÓVEL												
Endereço							Bairro			Localização Cartográfica		
RUA SEVERINO ANTONIO DE MEDEIROS, NÂº: 65, CEP: 58620000							VÁRZEA NOVA					
CDA	Inscrição	Setor	Quadra	Lote	SubLote	Loteamento	Nº Face	Nº do Acordo	Data do Acordo	Nº de Parcelas	Valor das Parcelas	Valor Total
354	00000061420065005981	06	142	0065	001	VÁRZEA NOVA		0				
Exercício	Data Divída	Descrição					Situação	Valor Origem	Correção	Multa	Juros	Valor Total
2018	31/12/2018	IPTU Parcela Única					Aberto	15,00	3,11	3,62	6,88	28,61
Total por CDA:								<b>15,00</b>	<b>3,11</b>	<b>3,62</b>	<b>6,88</b>	<b>28,61</b>



PREFEITURA MUNICIPAL DE VÁRZEA  
08.884.066/0001-01  
SECRETARIA DE PLANEJAMENTO E FINANÇAS

Em: 16/03/2023 14:06:54

## RELATÓRIO DÍVIDA ATIVA - IMOBILIÁRIA

PROPRIETÁRIO: B F DE MEDEIROS							CNPJ/CPF: 13.942.046/0001-71					
LOCALIZAÇÃO DO IMÓVEL												
Endereço							Bairro			Localização Cartográfica		
RUA SEVERINO ANTONIO DE MEDEIROS, NÂº: 75, CEP: 58620000							VARZEA NOVA					
CDA	Inscrição	Setor	Quadra	Lote	SubLote	Loteamento	Nº Face	Nº do Acordo	Data do Acordo	Nº de Parcelas	Valor das Parcelas	Valor Total
356	00000061420075005982	06	142	0075	001	VARZEA NOVA		0				
Exercício	Data Divída	Descrição					Situação	Valor Origem	Correção	Multa	Juros	Valor Total
2018	31/12/2018	IPTU Parcela Única					Aberto	15,00	3,11	3,62	6,88	28,61
Total por CDA:								<b>15,00</b>	<b>3,11</b>	<b>3,62</b>	<b>6,88</b>	<b>28,61</b>
LOCALIZAÇÃO DO IMÓVEL												
Endereço							Bairro			Localização Cartográfica		
AV. BARTHOLOMEU TEOTONIO DE MEDEIROS, NÂº: 221, CEP: 58620000							VARZEA NOVA					
CDA	Inscrição	Setor	Quadra	Lote	SubLote	Loteamento	Nº Face	Nº do Acordo	Data do Acordo	Nº de Parcelas	Valor das Parcelas	Valor Total
358	00000061420221005983	06	142	0221	001	VARZEA NOVA		0				
Exercício	Data Divída	Descrição					Situação	Valor Origem	Correção	Multa	Juros	Valor Total
2018	31/12/2018	IPTU Parcela Única					Aberto	15,00	3,11	3,62	6,88	28,61
Total por CDA:								<b>15,00</b>	<b>3,11</b>	<b>3,62</b>	<b>6,88</b>	<b>28,61</b>
LOCALIZAÇÃO DO IMÓVEL												
Endereço							Bairro			Localização Cartográfica		
AV. BARTHOLOMEU TEOTONIO DE MEDEIROS, NÂº: 231, CEP: 58620000							VARZEA NOVA					
CDA	Inscrição	Setor	Quadra	Lote	SubLote	Loteamento	Nº Face	Nº do Acordo	Data do Acordo	Nº de Parcelas	Valor das Parcelas	Valor Total
360	00000061420231005979	06	142	0231	001	VARZEA NOVA		0				
Exercício	Data Divída	Descrição					Situação	Valor Origem	Correção	Multa	Juros	Valor Total
2018	31/12/2018	IPTU Parcela Única					Aberto	15,00	3,11	3,62	6,88	28,61
Total por CDA:								<b>15,00</b>	<b>3,11</b>	<b>3,62</b>	<b>6,88</b>	<b>28,61</b>



PREFEITURA MUNICIPAL DE VÁRZEA  
08.884.066/0001-01  
SECRETARIA DE PLANEJAMENTO E FINANÇAS

Em: 16/03/2023 14:06:54

## RELATÓRIO DÍVIDA ATIVA - IMOBILIÁRIA

PROPRIETÁRIO: B F DE MEDEIROS							CNPJ/CPF: 13.942.046/0001-71					
LOCALIZAÇÃO DO IMÓVEL												
Endereço							Bairro			Localização Cartográfica		
AV. BARTHOLOMEU TEOTONIO DE MEDEIROS, NÂº: 241, CEP: 58620000							VARZEA NOVA					
CDA	Inscrição	Setor	Quadra	Lote	SubLote	Loteamento	Nº Face	Nº do Acordo	Data do Acordo	Nº de Parcelas	Valor das Parcelas	Valor Total
362	00000061420241005978	06	142	0241	001	VARZEA NOVA		0				
Exercício	Data Dívida	Descrição					Situação	Valor Origem	Correção	Multa	Juros	Valor Total
2018	31/12/2018	IPTU Parcela Única					Aberto	15,00	3,11	3,62	6,88	28,61
Total por CDA:								<b>15,00</b>	<b>3,11</b>	<b>3,62</b>	<b>6,88</b>	<b>28,61</b>
LOCALIZAÇÃO DO IMÓVEL												
Endereço							Bairro			Localização Cartográfica		
AV. JOVENTINO GONÇALVES DE SOUSA, NÂº: 244, CEP: 58620000							VARZEA NOVA					
CDA	Inscrição	Setor	Quadra	Lote	SubLote	Loteamento	Nº Face	Nº do Acordo	Data do Acordo	Nº de Parcelas	Valor das Parcelas	Valor Total
363	00000061420244005699	06	142	244	001	VARZEA NOVA		0				
Exercício	Data Dívida	Descrição					Situação	Valor Origem	Correção	Multa	Juros	Valor Total
2021	30/10/2021	IPTU Parcela Única					Paço	30,00	1,04	6,21	1,24	38,49
2022	12/12/2022	ITBI					Aberto	200,00	,00	37,20	6,00	243,20
Total por CDA:								<b>230,00</b>	<b>1,04</b>	<b>43,41</b>	<b>7,24</b>	<b>281,69</b>
LOCALIZAÇÃO DO IMÓVEL												
Endereço							Bairro			Localização Cartográfica		
AV. BARTHOLOMEU TEOTONIO DE MEDEIROS, NÂº: 251, CEP: 58620000							VARZEA NOVA					
CDA	Inscrição	Setor	Quadra	Lote	SubLote	Loteamento	Nº Face	Nº do Acordo	Data do Acordo	Nº de Parcelas	Valor das Parcelas	Valor Total
364	00000061420251005977	06	142	0251	001	VARZEA NOVA		0				
Exercício	Data Dívida	Descrição					Situação	Valor Origem	Correção	Multa	Juros	Valor Total
2018	31/12/2018	IPTU Parcela Única					Aberto	15,00	3,11	3,62	6,88	28,61
Total por CDA:								<b>15,00</b>	<b>3,11</b>	<b>3,62</b>	<b>6,88</b>	<b>28,61</b>





PREFEITURA MUNICIPAL DE VÁRZEA  
08.884.066/0001-01  
SECRETARIA DE PLANEJAMENTO E FINANÇAS

Em: 16/03/2023 14:06:54

## RELATÓRIO DÍVIDA ATIVA - IMOBILIÁRIA

PROPRIETÁRIO: B F DE MEDEIROS							CNPJ/CPF: 13.942.046/0001-71					
LOCALIZAÇÃO DO IMÓVEL												
Endereço							Bairro			Localização Cartográfica		
AV JOVENTINO GONÇALVES DE SOUSA, N.º: 254, CEP: 58620000							VARZEA NOVA					
CDA	Inscrição	Setor	Quadra	Lote	SubLote	Loteamento	Nº Face	Nº do Acordo	Data do Acordo	Nº de Parcelas	Valor das Parcelas	Valor Total
365	00000061420254005700	06	142	254	001	VARZEA NOVA		22	17/10/2022	1	56,98	56,98
Exercício	Data Divída	Descrição					Situação	Valor Origem	Correção	Multa	Juros	Valor Total
2021	30/10/2021	IPTU Parcela Única					Paço	30,00	1,04	6,21	1,24	38,49
2022	12/12/2022	ITBI					Aberto	200,00	,00	37,20	6,00	243,20
Total por CDA:								<b>230,00</b>	<b>1,04</b>	<b>43,41</b>	<b>7,24</b>	<b>281,69</b>
LOCALIZAÇÃO DO IMÓVEL												
Endereço							Bairro			Localização Cartográfica		
AV JOVENTINO GONÇALVES DE SOUSA, N.º: 264, CEP: 58620000							VARZEA NOVA					
CDA	Inscrição	Setor	Quadra	Lote	SubLote	Loteamento	Nº Face	Nº do Acordo	Data do Acordo	Nº de Parcelas	Valor das Parcelas	Valor Total
366	00000061420264005701	06	142	264	001	VARZEA NOVA		22	17/10/2022	1	56,98	56,98
Exercício	Data Divída	Descrição					Situação	Valor Origem	Correção	Multa	Juros	Valor Total
2021	30/10/2021	IPTU Parcela Única					Paço	30,00	1,04	6,21	1,24	38,49
2022	12/12/2022	ITBI					Aberto	200,00	,00	37,20	6,00	243,20
Total por CDA:								<b>230,00</b>	<b>1,04</b>	<b>43,41</b>	<b>7,24</b>	<b>281,69</b>
LOCALIZAÇÃO DO IMÓVEL												
Endereço							Bairro			Localização Cartográfica		
AV. BARTHOLOMEU TEOTONIO DE MEDEIROS, N.º: 281, CEP: 58620000							VARZEA NOVA					
CDA	Inscrição	Setor	Quadra	Lote	SubLote	Loteamento	Nº Face	Nº do Acordo	Data do Acordo	Nº de Parcelas	Valor das Parcelas	Valor Total
369	00000061420281005976	06	142	0281	001	VARZEA NOVA		0				
Exercício	Data Divída	Descrição					Situação	Valor Origem	Correção	Multa	Juros	Valor Total
2018	31/12/2018	IPTU Parcela Única					Aberto	15,00	3,11	3,62	6,88	28,61
Total por CDA:								<b>15,00</b>	<b>3,11</b>	<b>3,62</b>	<b>6,88</b>	<b>28,61</b>



PREFEITURA MUNICIPAL DE VÁRZEA  
08.884.066/0001-01  
SECRETARIA DE PLANEJAMENTO E FINANÇAS

Em: 16/03/2023 14:06:54

## RELATÓRIO DÍVIDA ATIVA - IMOBILIÁRIA

PROPRIETÁRIO: B F DE MEDEIROS							CNPJ/CPF: 13.942.046/0001-71					
LOCALIZAÇÃO DO IMÓVEL												
Endereço							Bairro			Localização Cartográfica		
AV. BARTHOLOMEU TEOTONIO DE MEDEIROS, NÂº: 291, CEP: 58620000							VÁRZEA NOVA					
CDA	Inscrição	Setor	Quadra	Lote	SubLote	Loteamento	Nº Face	Nº do Acordo	Data do Acordo	Nº de Parcelas	Valor das Parcelas	Valor Total
371	00000061420291005975	06	142	0291	001	VARZEA NOVA		0				
Exercício	Data Dívida	Descrição					Situação	Valor Origem	Correção	Multa	Juros	Valor Total
2018	31/12/2018	IPTU Parcela Única					Aberto	15,00	3,11	3,62	6,88	28,61
Total por CDA:								15,00	3,11	3,62	6,88	28,61
LOCALIZAÇÃO DO IMÓVEL												
Endereço							Bairro			Localização Cartográfica		
AV JOSE BORGES DE ARAUJO, NÂº: 304, CEP: 58620000							VÁRZEA NOVA					
CDA	Inscrição	Setor	Quadra	Lote	SubLote	Loteamento	Nº Face	Nº do Acordo	Data do Acordo	Nº de Parcelas	Valor das Parcelas	Valor Total
374	00000061420304005973	06	142	0304	001	VARZEA NOVA		0				
Exercício	Data Dívida	Descrição					Situação	Valor Origem	Correção	Multa	Juros	Valor Total
2018	31/12/2018	IPTU Parcela Única					Aberto	15,00	3,11	3,62	6,88	28,61
Total por CDA:								15,00	3,11	3,62	6,88	28,61
LOCALIZAÇÃO DO IMÓVEL												
Endereço							Bairro			Localização Cartográfica		
AV JOSE BORGES DE ARAUJO, NÂº: 314, CEP: 58620000							VÁRZEA NOVA					
CDA	Inscrição	Setor	Quadra	Lote	SubLote	Loteamento	Nº Face	Nº do Acordo	Data do Acordo	Nº de Parcelas	Valor das Parcelas	Valor Total
376	00000061420314005974	06	142	0314	001	VARZEA NOVA		0				
Exercício	Data Dívida	Descrição					Situação	Valor Origem	Correção	Multa	Juros	Valor Total
2018	31/12/2018	IPTU Parcela Única					Aberto	15,00	3,11	3,62	6,88	28,61
Total por CDA:								15,00	3,11	3,62	6,88	28,61





PREFEITURA MUNICIPAL DE VÁRZEA  
08.884.066/0001-01  
SECRETARIA DE PLANEJAMENTO E FINANÇAS

Em: 16/03/2023 14:06:54

## RELATÓRIO DÍVIDA ATIVA - IMOBILIÁRIA

PROPRIETÁRIO: B F DE MEDEIROS							CNPJ/CPF: 13.942.046/0001-71					
LOCALIZAÇÃO DO IMÓVEL												
Endereço							Bairro			Localização Cartográfica		
AV JOSE BORGES DE ARAUJO, NÂº: 60, CEP: 58620000							VARZEA NOVA					
CDA	Inscrição	Setor	Quadra	Lote	SubLote	Loteamento	Nº Face	Nº do Acordo	Data do Acordo	Nº de Parcelas	Valor das Parcelas	Valor Total
382	00000061450060006063	06	145	0060	001	VARZEA NOVA		0				
Exercício	Data Dívida	Descrição					Situação	Valor Origem	Correção	Multa	Juros	Valor Total
2018	31/12/2018	IPTU Parcela Única					Aberto	15,00	3,11	3,62	6,88	28,61
Total por CDA:								<b>15,00</b>	<b>3,11</b>	<b>3,62</b>	<b>6,88</b>	<b>28,61</b>
LOCALIZAÇÃO DO IMÓVEL												
Endereço							Bairro			Localização Cartográfica		
AV JOSE BORGES DE ARAUJO, NÂº: 70, CEP: 58620000							VARZEA NOVA					
CDA	Inscrição	Setor	Quadra	Lote	SubLote	Loteamento	Nº Face	Nº do Acordo	Data do Acordo	Nº de Parcelas	Valor das Parcelas	Valor Total
383	00000061450070006064	06	145	0070	001	VARZEA NOVA		0				
Exercício	Data Dívida	Descrição					Situação	Valor Origem	Correção	Multa	Juros	Valor Total
2018	31/12/2018	IPTU Parcela Única					Aberto	15,00	3,11	3,62	6,88	28,61
Total por CDA:								<b>15,00</b>	<b>3,11</b>	<b>3,62</b>	<b>6,88</b>	<b>28,61</b>
LOCALIZAÇÃO DO IMÓVEL												
Endereço							Bairro			Localização Cartográfica		
AV JOSE BORGES DE ARAUJO, NÂº: 80, CEP: 58620000							VARZEA NOVA					
CDA	Inscrição	Setor	Quadra	Lote	SubLote	Loteamento	Nº Face	Nº do Acordo	Data do Acordo	Nº de Parcelas	Valor das Parcelas	Valor Total
384	00000061450080006065	06	145	0080	001	VARZEA NOVA		0				
Exercício	Data Dívida	Descrição					Situação	Valor Origem	Correção	Multa	Juros	Valor Total
2018	31/12/2018	IPTU Parcela Única					Aberto	15,00	3,11	3,62	6,88	28,61
Total por CDA:								<b>15,00</b>	<b>3,11</b>	<b>3,62</b>	<b>6,88</b>	<b>28,61</b>



PREFEITURA MUNICIPAL DE VÁRZEA  
08.884.066/0001-01  
SECRETARIA DE PLANEJAMENTO E FINANÇAS

Em: 16/03/2023 14:06:54

## RELATÓRIO DÍVIDA ATIVA - IMOBILIÁRIA

PROPRIETÁRIO: B F DE MEDEIROS							CNPJ/CPF: 13.942.046/0001-71					
LOCALIZAÇÃO DO IMÓVEL												
Endereço							Bairro			Localização Cartográfica		
AV JOSE BORGES DE ARAUJO, NÂº: 90, CEP: 58620000							VARZEA NOVA					
CDA	Inscrição	Setor	Quadra	Lote	SubLote	Loteamento	Nº Face	Nº do Acordo	Data do Acordo	Nº de Parcelas	Valor das Parcelas	Valor Total
385	00000061450090006066	06	145	0090	001	VARZEA NOVA		0				
Exercício	Data Dívida	Descrição					Situação	Valor Origem	Correção	Multa	Juros	Valor Total
2018	31/12/2018	IPTU Parcela Única					Aberto	15,00	3,11	3,62	6,88	28,61
Total por CDA:								<b>15,00</b>	<b>3,11</b>	<b>3,62</b>	<b>6,88</b>	<b>28,61</b>
LOCALIZAÇÃO DO IMÓVEL												
Endereço							Bairro			Localização Cartográfica		
AV JOSE BORGES DE ARAUJO, NÂº: 100, CEP: 58620000							VARZEA NOVA					
CDA	Inscrição	Setor	Quadra	Lote	SubLote	Loteamento	Nº Face	Nº do Acordo	Data do Acordo	Nº de Parcelas	Valor das Parcelas	Valor Total
386	00000061450100006067	06	145	0100	001	VARZEA NOVA		0				
Exercício	Data Dívida	Descrição					Situação	Valor Origem	Correção	Multa	Juros	Valor Total
2018	31/12/2018	IPTU Parcela Única					Aberto	15,00	3,11	3,62	6,88	28,61
Total por CDA:								<b>15,00</b>	<b>3,11</b>	<b>3,62</b>	<b>6,88</b>	<b>28,61</b>
LOCALIZAÇÃO DO IMÓVEL												
Endereço							Bairro			Localização Cartográfica		
AV JOSE BORGES DE ARAUJO, NÂº: 110, CEP: 58620000							VARZEA NOVA					
CDA	Inscrição	Setor	Quadra	Lote	SubLote	Loteamento	Nº Face	Nº do Acordo	Data do Acordo	Nº de Parcelas	Valor das Parcelas	Valor Total
387	00000061450110006068	06	145	0110	001	VARZEA NOVA		0				
Exercício	Data Dívida	Descrição					Situação	Valor Origem	Correção	Multa	Juros	Valor Total
2018	31/12/2018	IPTU Parcela Única					Aberto	15,00	3,11	3,62	6,88	28,61
Total por CDA:								<b>15,00</b>	<b>3,11</b>	<b>3,62</b>	<b>6,88</b>	<b>28,61</b>





PREFEITURA MUNICIPAL DE VÁRZEA  
08.884.066/0001-01  
SECRETARIA DE PLANEJAMENTO E FINANÇAS

Em: 16/03/2023 14:06:54

## RELATÓRIO DÍVIDA ATIVA - IMOBILIÁRIA

PROPRIETÁRIO: B F DE MEDEIROS							CNPJ/CPF: 13.942.046/0001-71					
LOCALIZAÇÃO DO IMÓVEL												
Endereço							Bairro			Localização Cartográfica		
AV JOSE BORGES DE ARAUJO, NÂº: 120, CEP: 58620000							VÁRZEA NOVA					
CDA	Inscrição	Setor	Quadra	Lote	SubLote	Loteamento	Nº Face	Nº do Acordo	Data do Acordo	Nº de Parcelas	Valor das Parcelas	Valor Total
388	00000061450120006069	06	145	0120	001	VÁRZEA NOVA		0				
Exercício	Data Dívida	Descrição					Situação	Valor Origem	Correção	Multa	Juros	Valor Total
2018	31/12/2018	IPTU Parcela Única					Aberto	15,00	3,11	3,62	6,88	28,61
Total por CDA:								<b>15,00</b>	<b>3,11</b>	<b>3,62</b>	<b>6,88</b>	<b>28,61</b>
LOCALIZAÇÃO DO IMÓVEL												
Endereço							Bairro			Localização Cartográfica		
AV JOSE BORGES DE ARAUJO, NÂº: 130, CEP: 58620000							VÁRZEA NOVA					
CDA	Inscrição	Setor	Quadra	Lote	SubLote	Loteamento	Nº Face	Nº do Acordo	Data do Acordo	Nº de Parcelas	Valor das Parcelas	Valor Total
389	00000061450130006070	06	145	0130	001	VÁRZEA NOVA		0				
Exercício	Data Dívida	Descrição					Situação	Valor Origem	Correção	Multa	Juros	Valor Total
2018	31/12/2018	IPTU Parcela Única					Aberto	15,00	3,11	3,62	6,88	28,61
Total por CDA:								<b>15,00</b>	<b>3,11</b>	<b>3,62</b>	<b>6,88</b>	<b>28,61</b>
LOCALIZAÇÃO DO IMÓVEL												
Endereço							Bairro			Localização Cartográfica		
AV JOSE BORGES DE ARAUJO, NÂº: 195, CEP: 58620000							VÁRZEA NOVA					
CDA	Inscrição	Setor	Quadra	Lote	SubLote	Loteamento	Nº Face	Nº do Acordo	Data do Acordo	Nº de Parcelas	Valor das Parcelas	Valor Total
390	00000061450195006047	06	145	0195	001	VÁRZEA NOVA		0				
Exercício	Data Dívida	Descrição					Situação	Valor Origem	Correção	Multa	Juros	Valor Total
2018	31/12/2018	IPTU Parcela Única					Aberto	15,00	3,11	3,62	6,88	28,61
Total por CDA:								<b>15,00</b>	<b>3,11</b>	<b>3,62</b>	<b>6,88</b>	<b>28,61</b>



PREFEITURA MUNICIPAL DE VÁRZEA  
08.884.066/0001-01  
SECRETARIA DE PLANEJAMENTO E FINANÇAS

Em: 16/03/2023 14:06:54

## RELATÓRIO DÍVIDA ATIVA - IMOBILIÁRIA

PROPRIETÁRIO: B F DE MEDEIROS							CNPJ/CPF: 13.942.046/0001-71					
LOCALIZAÇÃO DO IMÓVEL												
Endereço							Bairro			Localização Cartográfica		
RUA 20, NÁº: 196, CEP: 58620000							VARZEA NOVA					
CDA	Inscrição	Setor	Quadra	Lote	SubLote	Loteamento	Nº Face	Nº do Acordo	Data do Acordo	Nº de Parcelas	Valor das Parcelas	Valor Total
391	00000061450196006042	06	145	0196	001	VARZEA NOVA		0				
Exercício	Data Dívida	Descrição					Situação	Valor Origem	Correção	Multa	Juros	Valor Total
2018	31/12/2018	IPTU Parcela Única					Aberto	15,00	3,11	3,62	6,88	28,61
Total por CDA:								<b>15,00</b>	<b>3,11</b>	<b>3,62</b>	<b>6,88</b>	<b>28,61</b>
LOCALIZAÇÃO DO IMÓVEL												
Endereço							Bairro			Localização Cartográfica		
AV JOSE BORGES DE ARAUJO, NÁº: 205, CEP: 58620000							VARZEA NOVA					
CDA	Inscrição	Setor	Quadra	Lote	SubLote	Loteamento	Nº Face	Nº do Acordo	Data do Acordo	Nº de Parcelas	Valor das Parcelas	Valor Total
392	00000061450205006048	06	145	0205	001	VARZEA NOVA		0				
Exercício	Data Dívida	Descrição					Situação	Valor Origem	Correção	Multa	Juros	Valor Total
2018	31/12/2018	IPTU Parcela Única					Aberto	15,00	3,11	3,62	6,88	28,61
Total por CDA:								<b>15,00</b>	<b>3,11</b>	<b>3,62</b>	<b>6,88</b>	<b>28,61</b>
LOCALIZAÇÃO DO IMÓVEL												
Endereço							Bairro			Localização Cartográfica		
RUA 20, NÁº: 206, CEP: 58620000							VARZEA NOVA					
CDA	Inscrição	Setor	Quadra	Lote	SubLote	Loteamento	Nº Face	Nº do Acordo	Data do Acordo	Nº de Parcelas	Valor das Parcelas	Valor Total
393	00000061450206006043	06	145	0206	001	VARZEA NOVA		0				
Exercício	Data Dívida	Descrição					Situação	Valor Origem	Correção	Multa	Juros	Valor Total
2018	31/12/2018	IPTU Parcela Única					Aberto	15,00	3,11	3,62	6,88	28,61
Total por CDA:								<b>15,00</b>	<b>3,11</b>	<b>3,62</b>	<b>6,88</b>	<b>28,61</b>





PREFEITURA MUNICIPAL DE VÁRZEA  
08.884.066/0001-01  
SECRETARIA DE PLANEJAMENTO E FINANÇAS

Em: 16/03/2023 14:06:54

## RELATÓRIO DÍVIDA ATIVA - IMOBILIÁRIA

PROPRIETÁRIO: B F DE MEDEIROS							CNPJ/CPF: 13.942.046/0001-71					
LOCALIZAÇÃO DO IMÓVEL												
Endereço							Bairro			Localização Cartográfica		
RUA 20, NÁº: 227, CEP: 58620000							VARZEA NOVA					
CDA	Inscrição	Setor	Quadra	Lote	SubLote	Loteamento	Nº Face	Nº do Acordo	Data do Acordo	Nº de Parcelas	Valor das Parcelas	Valor Total
397	00000061450226006045	06	145	0226	001	VARZEA NOVA		0				
Exercício	Data Dívida	Descrição					Situação	Valor Origem	Correção	Multa	Juros	Valor Total
2018	31/12/2018	IPTU Parcela Única					Aberto	15,00	3,11	3,62	6,88	28,61
Total por CDA:								<b>15,00</b>	<b>3,11</b>	<b>3,62</b>	<b>6,88</b>	<b>28,61</b>
LOCALIZAÇÃO DO IMÓVEL												
Endereço							Bairro			Localização Cartográfica		
AV JOVENTINO GONÇALVES DE SOUSA, NÁº: 459, CEP: 58620000							VARZEA NOVA					
CDA	Inscrição	Setor	Quadra	Lote	SubLote	Loteamento	Nº Face	Nº do Acordo	Data do Acordo	Nº de Parcelas	Valor das Parcelas	Valor Total
398	00000061450459006071	06	145	0459	001	VARZEA NOVA		0				
Exercício	Data Dívida	Descrição					Situação	Valor Origem	Correção	Multa	Juros	Valor Total
2018	31/12/2018	IPTU Parcela Única					Aberto	15,00	3,11	3,62	6,88	28,61
Total por CDA:								<b>15,00</b>	<b>3,11</b>	<b>3,62</b>	<b>6,88</b>	<b>28,61</b>
LOCALIZAÇÃO DO IMÓVEL												
Endereço							Bairro			Localização Cartográfica		
AV JOVENTINO GONÇALVES DE SOUSA, NÁº: 469, CEP: 58620000							VARZEA NOVA					
CDA	Inscrição	Setor	Quadra	Lote	SubLote	Loteamento	Nº Face	Nº do Acordo	Data do Acordo	Nº de Parcelas	Valor das Parcelas	Valor Total
399	00000061450469006072	06	145	0469	001	VARZEA NOVA		0				
Exercício	Data Dívida	Descrição					Situação	Valor Origem	Correção	Multa	Juros	Valor Total
2018	31/12/2018	IPTU Parcela Única					Aberto	15,00	3,11	3,62	6,88	28,61
Total por CDA:								<b>15,00</b>	<b>3,11</b>	<b>3,62</b>	<b>6,88</b>	<b>28,61</b>



PREFEITURA MUNICIPAL DE VÁRZEA  
08.884.066/0001-01  
SECRETARIA DE PLANEJAMENTO E FINANÇAS

Em: 16/03/2023 14:06:54

## RELATÓRIO DÍVIDA ATIVA - IMOBILIÁRIA

PROPRIETÁRIO: B F DE MEDEIROS							CNPJ/CPF: 13.942.046/0001-71					
LOCALIZAÇÃO DO IMÓVEL												
Endereço							Bairro			Localização Cartográfica		
AV JOVENTINO GONÇALVES DE SOUSA, NÁº: 479, CEP: 58620000							VARZEA NOVA					
CDA	Inscrição	Setor	Quadra	Lote	SubLote	Loteamento	Nº Face	Nº do Acordo	Data do Acordo	Nº de Parcelas	Valor das Parcelas	Valor Total
400	00000061450479006073	06	145	0479	001	VARZEA NOVA		0				
Exercício	Data Dívida	Descrição					Situação	Valor Origem	Correção	Multa	Juros	Valor Total
2018	31/12/2018	IPTU Parcela Única					Aberto	15,00	3,11	3,62	6,88	28,61
Total por CDA:								<b>15,00</b>	<b>3,11</b>	<b>3,62</b>	<b>6,88</b>	<b>28,61</b>
LOCALIZAÇÃO DO IMÓVEL												
Endereço							Bairro			Localização Cartográfica		
AV JOVENTINO GONÇALVES DE SOUSA, NÁº: 489, CEP: 58620000							VARZEA NOVA					
CDA	Inscrição	Setor	Quadra	Lote	SubLote	Loteamento	Nº Face	Nº do Acordo	Data do Acordo	Nº de Parcelas	Valor das Parcelas	Valor Total
401	00000061450489006074	06	145	0489	001	VARZEA NOVA		0				
Exercício	Data Dívida	Descrição					Situação	Valor Origem	Correção	Multa	Juros	Valor Total
2018	31/12/2018	IPTU Parcela Única					Aberto	15,00	3,11	3,62	6,88	28,61
Total por CDA:								<b>15,00</b>	<b>3,11</b>	<b>3,62</b>	<b>6,88</b>	<b>28,61</b>
LOCALIZAÇÃO DO IMÓVEL												
Endereço							Bairro			Localização Cartográfica		
AV JOVENTINO GONÇALVES DE SOUSA, NÁº: 499, CEP: 58620000							VARZEA NOVA					
CDA	Inscrição	Setor	Quadra	Lote	SubLote	Loteamento	Nº Face	Nº do Acordo	Data do Acordo	Nº de Parcelas	Valor das Parcelas	Valor Total
402	00000061450499006075	06	145	0499	001	VARZEA NOVA		0				
Exercício	Data Dívida	Descrição					Situação	Valor Origem	Correção	Multa	Juros	Valor Total
2018	31/12/2018	IPTU Parcela Única					Aberto	15,00	3,11	3,62	6,88	28,61
Total por CDA:								<b>15,00</b>	<b>3,11</b>	<b>3,62</b>	<b>6,88</b>	<b>28,61</b>





PREFEITURA MUNICIPAL DE VÁRZEA  
08.884.066/0001-01  
SECRETARIA DE PLANEJAMENTO E FINANÇAS

Em: 16/03/2023 14:06:54

## RELATÓRIO DÍVIDA ATIVA - IMOBILIÁRIA

PROPRIETÁRIO: B F DE MEDEIROS							CNPJ/CPF: 13.942.046/0001-71					
LOCALIZAÇÃO DO IMÓVEL												
Endereço							Bairro			Localização Cartográfica		
AV JOVENTINO GONÇALVES DE SOUSA, NÁº: 509, CEP: 58620000							VARZEA NOVA					
CDA	Inscrição	Setor	Quadra	Lote	SubLote	Loteamento	Nº Face	Nº do Acordo	Data do Acordo	Nº de Parcelas	Valor das Parcelas	Valor Total
403	00000061450509006076	06	145	0509	001	VARZEA NOVA		0				
Exercício	Data Dívida	Descrição					Situação	Valor Origem	Correção	Multa	Juros	Valor Total
2018	31/12/2018	IPTU Parcela Única					Aberto	15,00	3,11	3,62	6,88	28,61
Total por CDA:								<b>15,00</b>	<b>3,11</b>	<b>3,62</b>	<b>6,88</b>	<b>28,61</b>
LOCALIZAÇÃO DO IMÓVEL												
Endereço							Bairro			Localização Cartográfica		
AV JOVENTINO GONÇALVES DE SOUSA, NÁº: 519, CEP: 58620000							VARZEA NOVA					
CDA	Inscrição	Setor	Quadra	Lote	SubLote	Loteamento	Nº Face	Nº do Acordo	Data do Acordo	Nº de Parcelas	Valor das Parcelas	Valor Total
404	00000061450519006077	06	145	0519	001	VARZEA NOVA		0				
Exercício	Data Dívida	Descrição					Situação	Valor Origem	Correção	Multa	Juros	Valor Total
2018	31/12/2018	IPTU Parcela Única					Aberto	15,00	3,11	3,62	6,88	28,61
Total por CDA:								<b>15,00</b>	<b>3,11</b>	<b>3,62</b>	<b>6,88</b>	<b>28,61</b>
LOCALIZAÇÃO DO IMÓVEL												
Endereço							Bairro			Localização Cartográfica		
AV JOVENTINO GONÇALVES DE SOUSA, NÁº: 529, CEP: 58620000							VARZEA NOVA					
CDA	Inscrição	Setor	Quadra	Lote	SubLote	Loteamento	Nº Face	Nº do Acordo	Data do Acordo	Nº de Parcelas	Valor das Parcelas	Valor Total
405	00000061450529006078	06	145	0529	001	VARZEA NOVA		0				
Exercício	Data Dívida	Descrição					Situação	Valor Origem	Correção	Multa	Juros	Valor Total
2018	31/12/2018	IPTU Parcela Única					Aberto	15,00	3,11	3,62	6,88	28,61
Total por CDA:								<b>15,00</b>	<b>3,11</b>	<b>3,62</b>	<b>6,88</b>	<b>28,61</b>



PREFEITURA MUNICIPAL DE VÁRZEA  
08.884.066/0001-01  
SECRETARIA DE PLANEJAMENTO E FINANÇAS

Em: 16/03/2023 14:06:54

## RELATÓRIO DÍVIDA ATIVA - IMOBILIÁRIA

PROPRIETÁRIO: B F DE MEDEIROS							CNPJ/CPF: 13.942.046/0001-71					
LOCALIZAÇÃO DO IMÓVEL												
Endereço							Bairro			Localização Cartográfica		
AV JOVENTINO GONÇALVES DE SOUSA, NÁº: 539, CEP: 58620000							VARZEA NOVA					
CDA	Inscrição	Setor	Quadra	Lote	SubLote	Loteamento	Nº Face	Nº do Acordo	Data do Acordo	Nº de Parcelas	Valor das Parcelas	Valor Total
406	00000061450539006079	06	145	0539	001	VARZEA NOVA		0				
Exercício	Data Dívida	Descrição					Situação	Valor Origem	Correção	Multa	Juros	Valor Total
2018	31/12/2018	IPTU Parcela Única					Aberto	15,00	3,11	3,62	6,88	28,61
Total por CDA:								<b>15,00</b>	<b>3,11</b>	<b>3,62</b>	<b>6,88</b>	<b>28,61</b>
LOCALIZAÇÃO DO IMÓVEL												
Endereço							Bairro			Localização Cartográfica		
AV JOVENTINO GONÇALVES DE SOUSA, NÁº: 549, CEP: 58620000							VARZEA NOVA					
CDA	Inscrição	Setor	Quadra	Lote	SubLote	Loteamento	Nº Face	Nº do Acordo	Data do Acordo	Nº de Parcelas	Valor das Parcelas	Valor Total
407	00000061450549006080	06	145	0549	001	VARZEA NOVA		0				
Exercício	Data Dívida	Descrição					Situação	Valor Origem	Correção	Multa	Juros	Valor Total
2018	31/12/2018	IPTU Parcela Única					Aberto	15,00	3,11	3,62	6,88	28,61
Total por CDA:								<b>15,00</b>	<b>3,11</b>	<b>3,62</b>	<b>6,88</b>	<b>28,61</b>
LOCALIZAÇÃO DO IMÓVEL												
Endereço							Bairro			Localização Cartográfica		
AV JOVENTINO GONÇALVES DE SOUSA, NÁº: 559, CEP: 58620000							VARZEA NOVA					
CDA	Inscrição	Setor	Quadra	Lote	SubLote	Loteamento	Nº Face	Nº do Acordo	Data do Acordo	Nº de Parcelas	Valor das Parcelas	Valor Total
408	00000061450559006081	06	145	0559	001	VARZEA NOVA		0				
Exercício	Data Dívida	Descrição					Situação	Valor Origem	Correção	Multa	Juros	Valor Total
2018	31/12/2018	IPTU Parcela Única					Aberto	15,00	3,11	3,62	6,88	28,61
Total por CDA:								<b>15,00</b>	<b>3,11</b>	<b>3,62</b>	<b>6,88</b>	<b>28,61</b>



PREFEITURA MUNICIPAL DE VÁRZEA  
08.884.066/0001-01  
SECRETARIA DE PLANEJAMENTO E FINANÇAS

Em: 16/03/2023 14:06:54

## RELATÓRIO DÍVIDA ATIVA - IMOBILIÁRIA

PROPRIETÁRIO: B F DE MEDEIROS							CNPJ/CPF: 13.942.046/0001-71					
LOCALIZAÇÃO DO IMÓVEL												
Endereço							Bairro			Localização Cartográfica		
RUA SEVERINO ANTONIO DE MEDEIROS, NÂº: 31, CEP: 58620000							VÁRZEA NOVA					
CDA	Inscrição	Setor	Quadra	Lote	SubLote	Loteamento	Nº Face	Nº do Acordo	Data do Acordo	Nº de Parcelas	Valor das Parcelas	Valor Total
409	00000061470031006051	06	147	0031	001	VÁRZEA NOVA		0				
Exercício	Data Dívida	Descrição					Situação	Valor Origem	Correção	Multa	Juros	Valor Total
2018	31/12/2018	IPTU Parcela Única					Aberto	15,00	3,11	3,62	6,88	28,61
Total por CDA:								<b>15,00</b>	<b>3,11</b>	<b>3,62</b>	<b>6,88</b>	<b>28,61</b>
LOCALIZAÇÃO DO IMÓVEL												
Endereço							Bairro			Localização Cartográfica		
RUA SEVERINO ANTONIO DE MEDEIROS, NÂº: 41, CEP: 58620000							VÁRZEA NOVA					
CDA	Inscrição	Setor	Quadra	Lote	SubLote	Loteamento	Nº Face	Nº do Acordo	Data do Acordo	Nº de Parcelas	Valor das Parcelas	Valor Total
410	00000061470041006052	06	147	0041	001	VÁRZEA NOVA		0				
Exercício	Data Dívida	Descrição					Situação	Valor Origem	Correção	Multa	Juros	Valor Total
2018	31/12/2018	IPTU Parcela Única					Aberto	15,00	3,11	3,62	6,88	28,61
Total por CDA:								<b>15,00</b>	<b>3,11</b>	<b>3,62</b>	<b>6,88</b>	<b>28,61</b>
LOCALIZAÇÃO DO IMÓVEL												
Endereço							Bairro			Localização Cartográfica		
RUA SEVERINO ANTONIO DE MEDEIROS, NÂº: 51, CEP: 58620000							VÁRZEA NOVA					
CDA	Inscrição	Setor	Quadra	Lote	SubLote	Loteamento	Nº Face	Nº do Acordo	Data do Acordo	Nº de Parcelas	Valor das Parcelas	Valor Total
411	00000061470051006053	06	147	0051	001	VÁRZEA NOVA		0				
Exercício	Data Dívida	Descrição					Situação	Valor Origem	Correção	Multa	Juros	Valor Total
2018	31/12/2018	IPTU Parcela Única					Aberto	15,00	3,11	3,62	6,88	28,61
Total por CDA:								<b>15,00</b>	<b>3,11</b>	<b>3,62</b>	<b>6,88</b>	<b>28,61</b>



PREFEITURA MUNICIPAL DE VÁRZEA  
08.884.066/0001-01  
SECRETARIA DE PLANEJAMENTO E FINANÇAS

Em: 16/03/2023 14:06:54

## RELATÓRIO DÍVIDA ATIVA - IMOBILIÁRIA

PROPRIETÁRIO: B F DE MEDEIROS							CNPJ/CPF: 13.942.046/0001-71					
LOCALIZAÇÃO DO IMÓVEL												
Endereço							Bairro			Localização Cartográfica		
RUA SEVERINO ANTONIO DE MEDEIROS, NÂº: 61, CEP: 58620000							VÁRZEA NOVA					
CDA	Inscrição	Setor	Quadra	Lote	SubLote	Loteamento	Nº Face	Nº do Acordo	Data do Acordo	Nº de Parcelas	Valor das Parcelas	Valor Total
412	00000061470061006054	06	147	0061	001	VÁRZEA NOVA		0				
Exercício	Data Divída	Descrição					Situação	Valor Origem	Correção	Multa	Juros	Valor Total
2018	31/12/2018	IPTU Parcela Única					Aberto	15,00	3,11	3,62	6,88	28,61
Total por CDA:								<b>15,00</b>	<b>3,11</b>	<b>3,62</b>	<b>6,88</b>	<b>28,61</b>
LOCALIZAÇÃO DO IMÓVEL												
Endereço							Bairro			Localização Cartográfica		
RUA SEVERINO ANTONIO DE MEDEIROS, NÂº: 71, CEP: 58620000							VÁRZEA NOVA					
CDA	Inscrição	Setor	Quadra	Lote	SubLote	Loteamento	Nº Face	Nº do Acordo	Data do Acordo	Nº de Parcelas	Valor das Parcelas	Valor Total
413	00000061470071006055	06	147	0071	001	VÁRZEA NOVA		0				
Exercício	Data Divída	Descrição					Situação	Valor Origem	Correção	Multa	Juros	Valor Total
2018	31/12/2018	IPTU Parcela Única					Aberto	15,00	3,11	3,62	6,88	28,61
Total por CDA:								<b>15,00</b>	<b>3,11</b>	<b>3,62</b>	<b>6,88</b>	<b>28,61</b>
LOCALIZAÇÃO DO IMÓVEL												
Endereço							Bairro			Localização Cartográfica		
RUA SEVERINO ANTONIO DE MEDEIROS, NÂº: 81, CEP: 58620000							VÁRZEA NOVA					
CDA	Inscrição	Setor	Quadra	Lote	SubLote	Loteamento	Nº Face	Nº do Acordo	Data do Acordo	Nº de Parcelas	Valor das Parcelas	Valor Total
414	00000061470081006056	06	147	0081	001	VÁRZEA NOVA		0				
Exercício	Data Divída	Descrição					Situação	Valor Origem	Correção	Multa	Juros	Valor Total
2018	31/12/2018	IPTU Parcela Única					Aberto	15,00	3,11	3,62	6,88	28,61
Total por CDA:								<b>15,00</b>	<b>3,11</b>	<b>3,62</b>	<b>6,88</b>	<b>28,61</b>



PREFEITURA MUNICIPAL DE VÁRZEA  
08.884.066/0001-01  
SECRETARIA DE PLANEJAMENTO E FINANÇAS

Em: 16/03/2023 14:06:54

## RELATÓRIO DÍVIDA ATIVA - IMOBILIÁRIA

PROPRIETÁRIO: B F DE MEDEIROS							CNPJ/CPF: 13.942.046/0001-71					
LOCALIZAÇÃO DO IMÓVEL												
Endereço							Bairro			Localização Cartográfica		
RUA SEVERINO ANTONIO DE MEDEIROS, N.º: 91, CEP: 58620000							VÁRZEA NOVA					
CDA	Inscrição	Setor	Quadra	Lote	SubLote	Loteamento	Nº Face	Nº do Acordo	Data do Acordo	Nº de Parcelas	Valor das Parcelas	Valor Total
415	00000061470091006057	06	147	0091	001	VARZEA NOVA		0				
Exercício	Data Dívida	Descrição					Situação	Valor Origem	Correção	Multa	Juros	Valor Total
2018	31/12/2018	IPTU Parcela Única					Aberto	15,00	3,11	3,62	6,88	28,61
Total por CDA:								<b>15,00</b>	<b>3,11</b>	<b>3,62</b>	<b>6,88</b>	<b>28,61</b>
LOCALIZAÇÃO DO IMÓVEL												
Endereço							Bairro			Localização Cartográfica		
AV JOSE BORGES DE ARAUJO, N.º: 95, CEP: 58620000							VÁRZEA NOVA					
CDA	Inscrição	Setor	Quadra	Lote	SubLote	Loteamento	Nº Face	Nº do Acordo	Data do Acordo	Nº de Parcelas	Valor das Parcelas	Valor Total
416	00000061470095006039	06	147	0095	001	VARZEA NOVA		0				
Exercício	Data Dívida	Descrição					Situação	Valor Origem	Correção	Multa	Juros	Valor Total
2018	31/12/2018	IPTU Parcela Única					Aberto	15,00	3,11	3,62	6,88	28,61
Total por CDA:								<b>15,00</b>	<b>3,11</b>	<b>3,62</b>	<b>6,88</b>	<b>28,61</b>
LOCALIZAÇÃO DO IMÓVEL												
Endereço							Bairro			Localização Cartográfica		
RUA 20, N.º: 116, CEP: 58620000							VÁRZEA NOVA					
CDA	Inscrição	Setor	Quadra	Lote	SubLote	Loteamento	Nº Face	Nº do Acordo	Data do Acordo	Nº de Parcelas	Valor das Parcelas	Valor Total
422	00000061470116006040	06	147	0116	001	VARZEA NOVA		0				
Exercício	Data Dívida	Descrição					Situação	Valor Origem	Correção	Multa	Juros	Valor Total
2018	31/12/2018	IPTU Parcela Única					Aberto	15,00	3,11	3,62	6,88	28,61
Total por CDA:								<b>15,00</b>	<b>3,11</b>	<b>3,62</b>	<b>6,88</b>	<b>28,61</b>





PREFEITURA MUNICIPAL DE VÁRZEA  
08.884.066/0001-01  
SECRETARIA DE PLANEJAMENTO E FINANÇAS

Em: 16/03/2023 14:06:54

## RELATÓRIO DÍVIDA ATIVA - IMOBILIÁRIA

PROPRIETÁRIO: B F DE MEDEIROS							CNPJ/CPF: 13.942.046/0001-71					
LOCALIZAÇÃO DO IMÓVEL												
Endereço							Bairro			Localização Cartográfica		
RUA SEVERINO ANTONIO DE MEDEIROS, NÂº: 121, CEP: 58620000							VARZEA NOVA					
CDA	Inscrição	Setor	Quadra	Lote	SubLote	Loteamento	Nº Face	Nº do Acordo	Data do Acordo	Nº de Parcelas	Valor das Parcelas	Valor Total
423	00000061470121006058	06	147	0121	001	VARZEA NOVA		0				
Exercício	Data Dívida	Descrição					Situação	Valor Origem	Correção	Multa	Juros	Valor Total
2018	31/12/2018	IPTU Parcela Única					Aberto	15,00	3,11	3,62	6,88	28,61
Total por CDA:								<b>15,00</b>	<b>3,11</b>	<b>3,62</b>	<b>6,88</b>	<b>28,61</b>
LOCALIZAÇÃO DO IMÓVEL												
Endereço							Bairro			Localização Cartográfica		
RUA 20, NÂº: 126, CEP: 58620000							VARZEA NOVA					
CDA	Inscrição	Setor	Quadra	Lote	SubLote	Loteamento	Nº Face	Nº do Acordo	Data do Acordo	Nº de Parcelas	Valor das Parcelas	Valor Total
425	00000061470126006041	06	147	0126	001	VARZEA NOVA		0				
Exercício	Data Dívida	Descrição					Situação	Valor Origem	Correção	Multa	Juros	Valor Total
2018	31/12/2018	IPTU Parcela Única					Aberto	15,00	3,11	3,62	6,88	28,61
Total por CDA:								<b>15,00</b>	<b>3,11</b>	<b>3,62</b>	<b>6,88</b>	<b>28,61</b>
LOCALIZAÇÃO DO IMÓVEL												
Endereço							Bairro			Localização Cartográfica		
RUA SEVERINO ANTONIO DE MEDEIROS, NÂº: 131, CEP: 58620000							VARZEA NOVA					
CDA	Inscrição	Setor	Quadra	Lote	SubLote	Loteamento	Nº Face	Nº do Acordo	Data do Acordo	Nº de Parcelas	Valor das Parcelas	Valor Total
426	00000061470131006059	06	147	0131	001	VARZEA NOVA		0				
Exercício	Data Dívida	Descrição					Situação	Valor Origem	Correção	Multa	Juros	Valor Total
2018	31/12/2018	IPTU Parcela Única					Aberto	15,00	3,11	3,62	6,88	28,61
Total por CDA:								<b>15,00</b>	<b>3,11</b>	<b>3,62</b>	<b>6,88</b>	<b>28,61</b>



PREFEITURA MUNICIPAL DE VÁRZEA  
08.884.066/0001-01  
SECRETARIA DE PLANEJAMENTO E FINANÇAS

Em: 16/03/2023 14:06:54

## RELATÓRIO DÍVIDA ATIVA - IMOBILIÁRIA

PROPRIETÁRIO: B F DE MEDEIROS							CNPJ/CPF: 13.942.046/0001-71					
LOCALIZAÇÃO DO IMÓVEL												
Endereço							Bairro			Localização Cartográfica		
RUA 10, NÂº: 190, CEP: 58620000							VARZEA NOVA					
CDA	Inscrição	Setor	Quadra	Lote	SubLote	Loteamento	Nº Face	Nº do Acordo	Data do Acordo	Nº de Parcelas	Valor das Parcelas	Valor Total
427	00000061470190005958	06	143	0190	001	VARZEA NOVA		0				
Exercício	Data Dívida	Descrição					Situação	Valor Origem	Correção	Multa	Juros	Valor Total
2018	31/12/2018	IPTU Parcela Única					Aberto	15,00	3,11	3,62	6,88	28,61
							Total por CDA:	15,00	3,11	3,62	6,88	28,61
LOCALIZAÇÃO DO IMÓVEL												
Endereço							Bairro			Localização Cartográfica		
RUA 10, NÂº: 200, CEP: 58620000							VARZEA NOVA					
CDA	Inscrição	Setor	Quadra	Lote	SubLote	Loteamento	Nº Face	Nº do Acordo	Data do Acordo	Nº de Parcelas	Valor das Parcelas	Valor Total
428	00000061470200005959	06	143	0200	001	VARZEA NOVA		0				
Exercício	Data Dívida	Descrição					Situação	Valor Origem	Correção	Multa	Juros	Valor Total
2018	31/12/2018	IPTU Parcela Única					Aberto	15,00	3,11	3,62	6,88	28,61
							Total por CDA:	15,00	3,11	3,62	6,88	28,61
LOCALIZAÇÃO DO IMÓVEL												
Endereço							Bairro			Localização Cartográfica		
RUA 10, NÂº: 210, CEP: 58620000							VARZEA NOVA					
CDA	Inscrição	Setor	Quadra	Lote	SubLote	Loteamento	Nº Face	Nº do Acordo	Data do Acordo	Nº de Parcelas	Valor das Parcelas	Valor Total
429	00000061470210005960	06	143	0210	001	VARZEA NOVA		0				
Exercício	Data Dívida	Descrição					Situação	Valor Origem	Correção	Multa	Juros	Valor Total
2018	31/12/2018	IPTU Parcela Única					Aberto	15,00	3,11	3,62	6,88	28,61
							Total por CDA:	15,00	3,11	3,62	6,88	28,61



PREFEITURA MUNICIPAL DE VÁRZEA  
08.884.066/0001-01  
SECRETARIA DE PLANEJAMENTO E FINANÇAS

Em: 16/03/2023 14:06:54

## RELATÓRIO DÍVIDA ATIVA - IMOBILIÁRIA

PROPRIETÁRIO: B F DE MEDEIROS							CNPJ/CPF: 13.942.046/0001-71					
LOCALIZAÇÃO DO IMÓVEL												
Endereço							Bairro			Localização Cartográfica		
RUA 10, N.º: 220, CEP: 58620000							VARZEA NOVA					
CDA	Inscrição	Setor	Quadra	Lote	SubLote	Loteamento	Nº Face	Nº do Acordo	Data do Acordo	Nº de Parcelas	Valor das Parcelas	Valor Total
430	00000061470220005961	06	143	0220	001	VARZEA NOVA		0				
Exercício	Data Dívida	Descrição					Situação	Valor Origem	Correção	Multa	Juros	Valor Total
2018	31/12/2018	IPTU Parcela Única					Aberto	15,00	3,11	3,62	6,88	28,61
Total por CDA:								<b>15,00</b>	<b>3,11</b>	<b>3,62</b>	<b>6,88</b>	<b>28,61</b>
LOCALIZAÇÃO DO IMÓVEL												
Endereço							Bairro			Localização Cartográfica		
RUA 10, N.º: 230, CEP: 58620000							VARZEA NOVA					
CDA	Inscrição	Setor	Quadra	Lote	SubLote	Loteamento	Nº Face	Nº do Acordo	Data do Acordo	Nº de Parcelas	Valor das Parcelas	Valor Total
431	00000061470230005962	06	143	0230	001	VARZEA NOVA		0				
Exercício	Data Dívida	Descrição					Situação	Valor Origem	Correção	Multa	Juros	Valor Total
2018	31/12/2018	IPTU Parcela Única					Aberto	15,00	3,11	3,62	6,88	28,61
Total por CDA:								<b>15,00</b>	<b>3,11</b>	<b>3,62</b>	<b>6,88</b>	<b>28,61</b>
LOCALIZAÇÃO DO IMÓVEL												
Endereço							Bairro			Localização Cartográfica		
RUA 10, N.º: 240, CEP: 58620000							VARZEA NOVA					
CDA	Inscrição	Setor	Quadra	Lote	SubLote	Loteamento	Nº Face	Nº do Acordo	Data do Acordo	Nº de Parcelas	Valor das Parcelas	Valor Total
432	00000061470240005963	06	143	0240	001	VARZEA NOVA		0				
Exercício	Data Dívida	Descrição					Situação	Valor Origem	Correção	Multa	Juros	Valor Total
2018	31/12/2018	IPTU Parcela Única					Aberto	15,00	3,11	3,62	6,88	28,61
Total por CDA:								<b>15,00</b>	<b>3,11</b>	<b>3,62</b>	<b>6,88</b>	<b>28,61</b>



PREFEITURA MUNICIPAL DE VÁRZEA  
08.884.066/0001-01  
SECRETARIA DE PLANEJAMENTO E FINANÇAS

Em: 16/03/2023 14:06:54

## RELATÓRIO DÍVIDA ATIVA - IMOBILIÁRIA

PROPRIETÁRIO: B F DE MEDEIROS							CNPJ/CPF: 13.942.046/0001-71					
LOCALIZAÇÃO DO IMÓVEL												
Endereço							Bairro			Localização Cartográfica		
RUA 10, N.º: 250, CEP: 58620000							VARZEA NOVA					
CDA	Inscrição	Setor	Quadra	Lote	SubLote	Loteamento	Nº Face	Nº do Acordo	Data do Acordo	Nº de Parcelas	Valor das Parcelas	Valor Total
433	00000061470250005964	06	143	0250	001	VARZEA NOVA		0				
Exercício	Data Dívida	Descrição					Situação	Valor Origem	Correção	Multa	Juros	Valor Total
2018	31/12/2018	IPTU Parcela Única					Aberto	15,00	3,11	3,62	6,88	28,61
Total por CDA:								<b>15,00</b>	<b>3,11</b>	<b>3,62</b>	<b>6,88</b>	<b>28,61</b>
LOCALIZAÇÃO DO IMÓVEL												
Endereço							Bairro			Localização Cartográfica		
RUA 10, N.º: 260, CEP: 58620000							VARZEA NOVA					
CDA	Inscrição	Setor	Quadra	Lote	SubLote	Loteamento	Nº Face	Nº do Acordo	Data do Acordo	Nº de Parcelas	Valor das Parcelas	Valor Total
434	00000061470260005965	06	143	0260	001	VARZEA NOVA		0				
Exercício	Data Dívida	Descrição					Situação	Valor Origem	Correção	Multa	Juros	Valor Total
2018	31/12/2018	IPTU Parcela Única					Aberto	15,00	3,11	3,62	6,88	28,61
Total por CDA:								<b>15,00</b>	<b>3,11</b>	<b>3,62</b>	<b>6,88</b>	<b>28,61</b>
LOCALIZAÇÃO DO IMÓVEL												
Endereço							Bairro			Localização Cartográfica		
RUA 10, N.º: 270, CEP: 58620000							VARZEA NOVA					
CDA	Inscrição	Setor	Quadra	Lote	SubLote	Loteamento	Nº Face	Nº do Acordo	Data do Acordo	Nº de Parcelas	Valor das Parcelas	Valor Total
435	00000061470270005966	06	143	0270	001	VARZEA NOVA		0				
Exercício	Data Dívida	Descrição					Situação	Valor Origem	Correção	Multa	Juros	Valor Total
2018	31/12/2018	IPTU Parcela Única					Aberto	15,00	3,11	3,62	6,88	28,61
Total por CDA:								<b>15,00</b>	<b>3,11</b>	<b>3,62</b>	<b>6,88</b>	<b>28,61</b>



PREFEITURA MUNICIPAL DE VÁRZEA  
08.884.066/0001-01  
SECRETARIA DE PLANEJAMENTO E FINANÇAS

Em: 16/03/2023 14:06:54

## RELATÓRIO DÍVIDA ATIVA - IMOBILIÁRIA

PROPRIETÁRIO: B F DE MEDEIROS							CNPJ/CPF: 13.942.046/0001-71					
LOCALIZAÇÃO DO IMÓVEL												
Endereço							Bairro			Localização Cartográfica		
RUA 10, N.º: 280, CEP: 58620000							VARZEA NOVA					
CDA	Inscrição	Setor	Quadra	Lote	SubLote	Loteamento	Nº Face	Nº do Acordo	Data do Acordo	Nº de Parcelas	Valor das Parcelas	Valor Total
436	00000061470280005967	06	143	0280	001	VARZEA NOVA		0				
Exercício	Data Dívida	Descrição					Situação	Valor Origem	Correção	Multa	Juros	Valor Total
2018	31/12/2018	IPTU Parcela Única					Aberto	15,00	3,11	3,62	6,88	28,61
Total por CDA:								<b>15,00</b>	<b>3,11</b>	<b>3,62</b>	<b>6,88</b>	<b>28,61</b>
LOCALIZAÇÃO DO IMÓVEL												
Endereço							Bairro			Localização Cartográfica		
RUA 10, N.º: 290, CEP: 58620000							VARZEA NOVA					
CDA	Inscrição	Setor	Quadra	Lote	SubLote	Loteamento	Nº Face	Nº do Acordo	Data do Acordo	Nº de Parcelas	Valor das Parcelas	Valor Total
437	00000061470290005968	06	143	0290	001	VARZEA NOVA		0				
Exercício	Data Dívida	Descrição					Situação	Valor Origem	Correção	Multa	Juros	Valor Total
2018	31/12/2018	IPTU Parcela Única					Aberto	15,00	3,11	3,62	6,88	28,61
Total por CDA:								<b>15,00</b>	<b>3,11</b>	<b>3,62</b>	<b>6,88</b>	<b>28,61</b>
LOCALIZAÇÃO DO IMÓVEL												
Endereço							Bairro			Localização Cartográfica		
RUA 10, N.º: 300, CEP: 58620000							VARZEA NOVA					
CDA	Inscrição	Setor	Quadra	Lote	SubLote	Loteamento	Nº Face	Nº do Acordo	Data do Acordo	Nº de Parcelas	Valor das Parcelas	Valor Total
438	00000061470300005969	06	143	0300	001	VARZEA NOVA		0				
Exercício	Data Dívida	Descrição					Situação	Valor Origem	Correção	Multa	Juros	Valor Total
2018	31/12/2018	IPTU Parcela Única					Aberto	15,00	3,11	3,62	6,88	28,61
Total por CDA:								<b>15,00</b>	<b>3,11</b>	<b>3,62</b>	<b>6,88</b>	<b>28,61</b>





PREFEITURA MUNICIPAL DE VÁRZEA  
08.884.066/0001-01  
SECRETARIA DE PLANEJAMENTO E FINANÇAS

Em: 16/03/2023 14:06:54

## RELATÓRIO DÍVIDA ATIVA - IMOBILIÁRIA

PROPRIETÁRIO: B F DE MEDEIROS							CNPJ/CPF: 13.942.046/0001-71					
LOCALIZAÇÃO DO IMÓVEL												
Endereço							Bairro			Localização Cartográfica		
RUA 10, NÂº: 310, CEP: 58620000							VARZEA NOVA					
CDA	Inscrição	Setor	Quadra	Lote	SubLote	Loteamento	Nº Face	Nº do Acordo	Data do Acordo	Nº de Parcelas	Valor das Parcelas	Valor Total
439	00000061470310005970	06	143	0310	001	VARZEA NOVA		0				
Exercício	Data Divída	Descrição					Situação	Valor Origem	Correção	Multa	Juros	Valor Total
2018	31/12/2018	IPTU Parcela Única					Aberto	15,00	3,11	3,62	6,88	28,61
Total por CDA:								<b>15,00</b>	<b>3,11</b>	<b>3,62</b>	<b>6,88</b>	<b>28,61</b>
LOCALIZAÇÃO DO IMÓVEL												
Endereço							Bairro			Localização Cartográfica		
RUA 10, NÂº: 320, CEP: 58620000							VARZEA NOVA					
CDA	Inscrição	Setor	Quadra	Lote	SubLote	Loteamento	Nº Face	Nº do Acordo	Data do Acordo	Nº de Parcelas	Valor das Parcelas	Valor Total
440	00000061470320005971	06	143	0320	001	VARZEA NOVA		0				
Exercício	Data Divída	Descrição					Situação	Valor Origem	Correção	Multa	Juros	Valor Total
2018	31/12/2018	IPTU Parcela Única					Aberto	15,00	3,11	3,62	6,88	28,61
Total por CDA:								<b>15,00</b>	<b>3,11</b>	<b>3,62</b>	<b>6,88</b>	<b>28,61</b>
LOCALIZAÇÃO DO IMÓVEL												
Endereço							Bairro			Localização Cartográfica		
RUA 10, NÂº: 330, CEP: 58620000							VARZEA NOVA					
CDA	Inscrição	Setor	Quadra	Lote	SubLote	Loteamento	Nº Face	Nº do Acordo	Data do Acordo	Nº de Parcelas	Valor das Parcelas	Valor Total
441	00000061470330005972	06	143	0330	001	VARZEA NOVA		0				
Exercício	Data Divída	Descrição					Situação	Valor Origem	Correção	Multa	Juros	Valor Total
2018	31/12/2018	IPTU Parcela Única					Aberto	15,00	3,11	3,62	6,88	28,61
Total por CDA:								<b>15,00</b>	<b>3,11</b>	<b>3,62</b>	<b>6,88</b>	<b>28,61</b>



PREFEITURA MUNICIPAL DE VÁRZEA  
08.884.066/0001-01  
SECRETARIA DE PLANEJAMENTO E FINANÇAS

Em: 16/03/2023 14:06:54

## RELATÓRIO DÍVIDA ATIVA - IMOBILIÁRIA

PROPRIETÁRIO: B F DE MEDEIROS							CNPJ/CPF: 13.942.046/0001-71					
LOCALIZAÇÃO DO IMÓVEL												
Endereço							Bairro			Localização Cartográfica		
AV. BARTHOLOMEU TEOTONIO DE MEDEIROS, N.º: 226, CEP: 58620000							VÁRZEA NOVA					
CDA	Inscrição	Setor	Quadra	Lote	SubLote	Loteamento	Nº Face	Nº do Acordo	Data do Acordo	Nº de Parcelas	Valor das Parcelas	Valor Total
922	00001061400226005997	06	140	0226	0001			0				
Exercício	Data Dívida	Descrição					Situação	Valor Origem	Correção	Multa	Juros	Valor Total
2018	31/12/2018	IPTU Parcela Única					Aberto	15,00	3,11	3,62	6,88	28,61
Total por CDA:								<b>15,00</b>	<b>3,11</b>	<b>3,62</b>	<b>6,88</b>	<b>28,61</b>
LOCALIZAÇÃO DO IMÓVEL												
Endereço							Bairro			Localização Cartográfica		
AV. BARTHOLOMEU TEOTONIO DE MEDEIROS, N.º: 236, CEP: 58620000							VÁRZEA NOVA					
CDA	Inscrição	Setor	Quadra	Lote	SubLote	Loteamento	Nº Face	Nº do Acordo	Data do Acordo	Nº de Parcelas	Valor das Parcelas	Valor Total
923	00001061400236005996	06	140	0236	0001			0				
Exercício	Data Dívida	Descrição					Situação	Valor Origem	Correção	Multa	Juros	Valor Total
2018	31/12/2018	IPTU Parcela Única					Aberto	15,00	3,11	3,62	6,88	28,61
Total por CDA:								<b>15,00</b>	<b>3,11</b>	<b>3,62</b>	<b>6,88</b>	<b>28,61</b>
LOCALIZAÇÃO DO IMÓVEL												
Endereço							Bairro			Localização Cartográfica		
RUA RANIERE ARAUJO RAMOS, N.º: 87, CEP: 58620000							VÁRZEA NOVA					
CDA	Inscrição	Setor	Quadra	Lote	SubLote	Loteamento	Nº Face	Nº do Acordo	Data do Acordo	Nº de Parcelas	Valor das Parcelas	Valor Total
940	00401320225000104122	06	134	0087	001	VÁRZEA NOVA,		0				
Exercício	Data Dívida	Descrição					Situação	Valor Origem	Correção	Multa	Juros	Valor Total
2018	31/12/2018	IPTU Parcela Única					Aberto	15,00	3,11	3,62	6,88	28,61
Total por CDA:								<b>15,00</b>	<b>3,11</b>	<b>3,62</b>	<b>6,88</b>	<b>28,61</b>



PREFEITURA MUNICIPAL DE VÁRZEA  
08.884.066/0001-01  
SECRETARIA DE PLANEJAMENTO E FINANÇAS

Em: 16/03/2023 14:06:54

## RELATÓRIO DÍVIDA ATIVA - IMOBILIÁRIA

PROPRIETÁRIO: B F DE MEDEIROS							CNPJ/CPF: 13.942.046/0001-71					
LOCALIZAÇÃO DO IMÓVEL												
Endereço							Bairro			Localização Cartográfica		
AV. BARTHOLOMEU TEOTONIO DE MEDEIROS, NÂº: 260, CEP: 58620000							VÁRZEA NOVA					
CDA	Inscrição	Setor	Quadra	Lote	SubLote	Loteamento	Nº Face	Nº do Acordo	Data do Acordo	Nº de Parcelas	Valor das Parcelas	Valor Total
945	00401400260000104123	06	142	0261	001	VARZEA NOVA		0				
Exercício	Data Dívida	Descrição					Situação	Valor Origem	Correção	Multa	Juros	Valor Total
2018	31/12/2018	IPTU Parcela Única					Aberto	15,00	3,11	3,62	6,88	28,61
Total por CDA:								<b>15,00</b>	<b>3,11</b>	<b>3,62</b>	<b>6,88</b>	<b>28,61</b>
LOCALIZAÇÃO DO IMÓVEL												
Endereço							Bairro			Localização Cartográfica		
AV. BARTHOLOMEU TEOTONIO DE MEDEIROS, NÂº: 246, CEP: 58620000							VÁRZEA NOVA					
CDA	Inscrição	Setor	Quadra	Lote	SubLote	Loteamento	Nº Face	Nº do Acordo	Data do Acordo	Nº de Parcelas	Valor das Parcelas	Valor Total
1201	1041380250002010	06	140	0246	001			0				
Exercício	Data Dívida	Descrição					Situação	Valor Origem	Correção	Multa	Juros	Valor Total
2018	31/12/2018	IPTU Parcela Única					Aberto	15,00	3,11	3,62	6,88	28,61
Total por CDA:								<b>15,00</b>	<b>3,11</b>	<b>3,62</b>	<b>6,88</b>	<b>28,61</b>
LOCALIZAÇÃO DO IMÓVEL												
Endereço							Bairro			Localização Cartográfica		
AV. BARTHOLOMEU TEOTONIO DE MEDEIROS, NÂº: 74, CEP: 58620000							VÁRZEA NOVA					
CDA	Inscrição	Setor	Quadra	Lote	SubLote	Loteamento	Nº Face	Nº do Acordo	Data do Acordo	Nº de Parcelas	Valor das Parcelas	Valor Total
1213	00000061350074005749	06	135	0074	001	VARZEA NOVA						
Exercício	Data Dívida	Descrição					Situação	Valor Origem	Correção	Multa	Juros	Valor Total
2021	04/11/2021	ITBI					Aberto	200,00	14,57	212,85	34,33	461,75
Total por CDA:								<b>200,00</b>	<b>14,57</b>	<b>212,85</b>	<b>34,33</b>	<b>461,75</b>



PREFEITURA MUNICIPAL DE VÁRZEA  
08.884.066/0001-01  
SECRETARIA DE PLANEJAMENTO E FINANÇAS

Em: 16/03/2023 14:06:54

## RELATÓRIO DÍVIDA ATIVA - IMOBILIÁRIA

PROPRIETÁRIO: B F DE MEDEIROS							CNPJ/CPF: 13.942.046/0001-71					
LOCALIZAÇÃO DO IMÓVEL												
Endereço							Bairro			Localização Cartográfica		
AV. BARTHOLOMEU TEOTONIO DE MEDEIROS, NÂº: 84, CEP: 58620000							VÁRZEA NOVA					
CDA	Inscrição	Setor	Quadra	Lote	SubLote	Loteamento	Nº Face	Nº do Acordo	Data do Acordo	Nº de Parcelas	Valor das Parcelas	Valor Total
1214	00000061350084005750	06	135	0084	001	VARZEA NOVA						
Exercício	Data Dívida	Descrição					Situação	Valor Origem	Correção	Multa	Juros	Valor Total
2021	04/11/2021	ITBI					Aberto	200,00	14,57	212,85	34,33	461,75
Total por CDA:								<b>200,00</b>	<b>14,57</b>	<b>212,85</b>	<b>34,33</b>	<b>461,75</b>
LOCALIZAÇÃO DO IMÓVEL												
Endereço							Bairro			Localização Cartográfica		
AV. BARTHOLOMEU TEOTONIO DE MEDEIROS, NÂº: 94, CEP: 58620000							VÁRZEA NOVA					
CDA	Inscrição	Setor	Quadra	Lote	SubLote	Loteamento	Nº Face	Nº do Acordo	Data do Acordo	Nº de Parcelas	Valor das Parcelas	Valor Total
1215	00000061350094005751	06	135	0094	001	VARZEA NOVA						
Exercício	Data Dívida	Descrição					Situação	Valor Origem	Correção	Multa	Juros	Valor Total
2021	04/11/2021	ITBI					Aberto	200,00	14,57	212,85	34,33	461,75
Total por CDA:								<b>200,00</b>	<b>14,57</b>	<b>212,85</b>	<b>34,33</b>	<b>461,75</b>
LOCALIZAÇÃO DO IMÓVEL												
Endereço							Bairro			Localização Cartográfica		
AV. BARTHOLOMEU TEOTONIO DE MEDEIROS, NÂº: 104, CEP: 58620000							VÁRZEA NOVA					
CDA	Inscrição	Setor	Quadra	Lote	SubLote	Loteamento	Nº Face	Nº do Acordo	Data do Acordo	Nº de Parcelas	Valor das Parcelas	Valor Total
1216	00000061350104005752	06	135	0104	001	VARZEA NOVA						
Exercício	Data Dívida	Descrição					Situação	Valor Origem	Correção	Multa	Juros	Valor Total
2021	04/11/2021	ITBI					Aberto	200,00	14,57	212,85	34,33	461,75
Total por CDA:								<b>200,00</b>	<b>14,57</b>	<b>212,85</b>	<b>34,33</b>	<b>461,75</b>
Total Por Proprietário:								<b>6.445,00</b>	<b>1.044,38</b>	<b>2.244,66</b>	<b>2.347,71</b>	<b>12.081,75</b>
PROPRIETÁRIO: BRAZ DE MEDEIROS ARAUJO							CNPJ/CPF: 028.239.838-48					



PREFEITURA MUNICIPAL DE VÁRZEA  
08.884.066/0001-01  
SECRETARIA DE PLANEJAMENTO E FINANÇAS

Em: 16/03/2023 14:06:54

## RELATÓRIO DÍVIDA ATIVA - IMOBILIÁRIA

PROPRIETÁRIO: BRAZ DE MEDEIROS ARAUJO							CNPJ/CPF: 028.239.838-48					
LOCALIZAÇÃO DO IMÓVEL												
Endereço							Bairro			Localização Cartográfica		
RUA SEVERINO ANTONIO DE MEDEIROS, NÂº: 162, CEP: 58620000							VÁRZEA NOVA					
CDA	Inscrição	Setor	Quadra	Lote	SubLote	Loteamento	Nº Face	Nº do Acordo	Data do Acordo	Nº de Parcelas	Valor das Parcelas	Valor Total
152	00000061330162005741	06	133	0162	001	VARZEA NOVA		0				
Exercício	Data Divída	Descrição					Situação	Valor Origem	Correção	Multa	Juros	Valor Total
2021	30/10/2021	IPTU Parcela Única					Aberto	30,00	1,04	6,21	1,24	38,49
Total por CDA:								<b>30,00</b>	<b>1,04</b>	<b>6,21</b>	<b>1,24</b>	<b>38,49</b>
LOCALIZAÇÃO DO IMÓVEL												
Endereço							Bairro			Localização Cartográfica		
RUA SEVERINO ANTONIO DE MEDEIROS, NÂº: 172, CEP: 58620000							VÁRZEA NOVA					
CDA	Inscrição	Setor	Quadra	Lote	SubLote	Loteamento	Nº Face	Nº do Acordo	Data do Acordo	Nº de Parcelas	Valor das Parcelas	Valor Total
154	00000061330172005740	06	133	0172	001	VARZEA NOVA		0				
Exercício	Data Divída	Descrição					Situação	Valor Origem	Correção	Multa	Juros	Valor Total
2021	30/10/2021	IPTU Parcela Única					Aberto	30,00	1,04	6,21	1,24	38,49
Total por CDA:								<b>30,00</b>	<b>1,04</b>	<b>6,21</b>	<b>1,24</b>	<b>38,49</b>
Total Por Proprietário:								<b>60,00</b>	<b>2,08</b>	<b>12,42</b>	<b>2,48</b>	<b>76,98</b>
PROPRIETÁRIO: BRENO RUBENS DOS SANTOS BATISTA							CNPJ/CPF: 071.905.784-12					
LOCALIZAÇÃO DO IMÓVEL												
Endereço							Bairro			Localização Cartográfica		
TRAVESSA MARIA CANDIDA, NÂº: 36, CEP: 58620000							CENTRO					
CDA	Inscrição	Setor	Quadra	Lote	SubLote	Loteamento	Nº Face	Nº do Acordo	Data do Acordo	Nº de Parcelas	Valor das Parcelas	Valor Total
1035	1010320036000092	01	032	0036	36			0				
Exercício	Data Divída	Descrição					Situação	Valor Origem	Correção	Multa	Juros	Valor Total
2021	30/10/2021	IPTU Parcela Única					Pago	40,21	1,39	8,32	1,66	51,58
2021	30/10/2021	IPTU Parcela Única					Aberto	40,21	3,43	43,81	7,42	94,87
Total por CDA:								<b>80,42</b>	<b>4,82</b>	<b>52,13</b>	<b>9,08</b>	<b>146,45</b>
Total Por Proprietário:								<b>80,42</b>	<b>4,82</b>	<b>52,13</b>	<b>9,08</b>	<b>146,45</b>
PROPRIETÁRIO: CACILDO LUCENA DA SILVA							CNPJ/CPF: 969.427.114-20					





PREFEITURA MUNICIPAL DE VÁRZEA  
08.884.066/0001-01  
SECRETARIA DE PLANEJAMENTO E FINANÇAS

Em: 16/03/2023 14:06:54

## RELATÓRIO DÍVIDA ATIVA - IMOBILIÁRIA

PROPRIETÁRIO: CACILDO LUCENA DA SILVA							CNPJ/CPF: 969.427.114-20					
LOCALIZAÇÃO DO IMÓVEL												
Endereço							Bairro			Localização Cartográfica		
AV JOENTINO GONÇALVES DE SOUSA, NÂº: 70, CEP: 58620000							VÁRZEA NOVA					
CDA	Inscrição	Setor	Quadra	Lote	SubLote	Loteamento	Nº Face	Nº do Acordo	Data do Acordo	Nº de Parcelas	Valor das Parcelas	Valor Total
104	00000061320070005682	06	132	0070	001	VARZEA NOVA		0				
Exercício	Data Divída	Descrição					Situação	Valor Origem	Correção	Multa	Juros	Valor Total
2021	30/10/2021	IPTU Parcela Única					Aberto	30,00	1,04	6,21	1,24	38,49
							Total por CDA:	30,00	1,04	6,21	1,24	38,49
							Total Por Proprietário:	30,00	1,04	6,21	1,24	38,49
PROPRIETÁRIO: CAIXA ECONOMICA FEDERAL							CNPJ/CPF: 00.360.305/0001-04					
LOCALIZAÇÃO DO IMÓVEL												
Endereço							Bairro			Localização Cartográfica		
RUA JOSE NERI DE MEDEIROS, NÂº: 280, CEP: 58620000							CENTRO					
CDA	Inscrição	Setor	Quadra	Lote	SubLote	Loteamento	Nº Face	Nº do Acordo	Data do Acordo	Nº de Parcelas	Valor das Parcelas	Valor Total
959	1010040280000661	01	004	0280	280			0				
Exercício	Data Divída	Descrição					Situação	Valor Origem	Correção	Multa	Juros	Valor Total
2018	10/09/2021	IPTU Parcela Única					Aberto	69,56	3,24	14,56	3,64	91,00
2019	10/09/2021	IPTU Parcela Única					Aberto	69,56	3,24	14,56	3,64	91,00
2020	10/09/2021	IPTU Parcela Única					Aberto	83,47	3,89	17,47	4,37	109,20
							Total por CDA:	222,58	10,37	46,59	11,65	291,20
							Total Por Proprietário:	222,58	10,37	46,59	11,65	291,20
PROPRIETÁRIO: CAMILA BEZERRA FERNANDES							CNPJ/CPF: 082.978.584-13					
LOCALIZAÇÃO DO IMÓVEL												
Endereço							Bairro			Localização Cartográfica		
AV JOENTINO GONÇALVES DE SOUSA, NÂº: 234, CEP: 58620000							VÁRZEA NOVA					
CDA	Inscrição	Setor	Quadra	Lote	SubLote	Loteamento	Nº Face	Nº do Acordo	Data do Acordo	Nº de Parcelas	Valor das Parcelas	Valor Total
361	00000061420234005747	06	142	0234	001	VARZEA NOVA		0				
Exercício	Data Divída	Descrição					Situação	Valor Origem	Correção	Multa	Juros	Valor Total
2021	30/10/2021	IPTU Parcela Única					Aberto	30,00	1,04	6,21	1,24	38,49
							Total por CDA:	30,00	1,04	6,21	1,24	38,49
							Total Por Proprietário:	30,00	1,04	6,21	1,24	38,49





PREFEITURA MUNICIPAL DE VÁRZEA  
08.884.066/0001-01  
SECRETARIA DE PLANEJAMENTO E FINANÇAS

Em: 16/03/2023 14:06:54

## RELATÓRIO DÍVIDA ATIVA - IMOBILIÁRIA

PROPRIETÁRIO: CARLOS ANTONIO DE MEDEIROS							CNPJ/CPF: 033.874.284-05					
LOCALIZAÇÃO DO IMÓVEL												
Endereço							Bairro			Localização Cartográfica		
RUA IZIDORO JOSE DE SOUTO, N.º: 160, CEP: 58620000							CENTRO					
CDA	Inscrição	Sector	Quadra	Lote	SubLote	Loteamento	Nº Face	Nº do Acordo	Data do Acordo	Nº de Parcelas	Valor das Parcelas	Valor Total
971	1010070160000648	01	007	0160	160			0				
Exercício	Data Dívida	Descrição					Situação	Valor Origem	Correção	Multa	Juros	Valor Total
2018	10/09/2021	IPTU Parcela Única					Aberto	54,00	2,53	11,31	2,83	70,67
2019	10/09/2021	IPTU Parcela Única					Aberto	54,00	2,53	11,31	2,83	70,67
2020	10/09/2021	IPTU Parcela Única					Aberto	54,00	2,53	11,31	2,83	70,67
2021	30/10/2021	IPTU Parcela Única					Aberto	54,00	1,87	11,17	2,23	69,27
Total por CDA:								<b>216,00</b>	<b>9,46</b>	<b>45,10</b>	<b>10,72</b>	<b>281,28</b>
Total Por Proprietário:								<b>216,00</b>	<b>9,46</b>	<b>45,10</b>	<b>10,72</b>	<b>281,28</b>
PROPRIETÁRIO: CARLOS BEZERRA FERNANDES							CNPJ/CPF: 068.842.414-70					
LOCALIZAÇÃO DO IMÓVEL												
Endereço							Bairro			Localização Cartográfica		
AV JOVENTINO GONÇALVES DE SOUSA, N.º: 274, CEP: 58620000							VARZEA NOVA					
CDA	Inscrição	Sector	Quadra	Lote	SubLote	Loteamento	Nº Face	Nº do Acordo	Data do Acordo	Nº de Parcelas	Valor das Parcelas	Valor Total
258	00000061380274005746	06	138	0274	001	VARZEA NOVA		0				
Exercício	Data Dívida	Descrição					Situação	Valor Origem	Correção	Multa	Juros	Valor Total
2021	30/10/2021	IPTU Parcela Única					Aberto	30,00	1,04	6,21	1,24	38,49
Total por CDA:								<b>30,00</b>	<b>1,04</b>	<b>6,21</b>	<b>1,24</b>	<b>38,49</b>
Total Por Proprietário:								<b>30,00</b>	<b>1,04</b>	<b>6,21</b>	<b>1,24</b>	<b>38,49</b>
PROPRIETÁRIO: CELIA FRANCISCA DE MEDEIROS							CNPJ/CPF: 050.290.084-97					
LOCALIZAÇÃO DO IMÓVEL												
Endereço							Bairro			Localização Cartográfica		
RUA JOSE NILTON DE OLIVEIRA, N.º: 121, CEP: 58620000							CENTRO					
CDA	Inscrição	Sector	Quadra	Lote	SubLote	Loteamento	Nº Face	Nº do Acordo	Data do Acordo	Nº de Parcelas	Valor das Parcelas	Valor Total
1072	1010410121000112	01	041	0121	121	Q- 04 / L- 03 / JOSE ELIAS		0				
Exercício	Data Dívida	Descrição					Situação	Valor Origem	Correção	Multa	Juros	Valor Total
2018	10/09/2021	IPTU Parcela Única					Aberto	35,65	1,66	7,46	1,87	46,64
2020	10/09/2021	IPTU Parcela Única					Aberto	42,78	2,00	8,96	2,24	55,98
Total por CDA:								<b>78,43</b>	<b>3,66</b>	<b>16,42</b>	<b>4,11</b>	<b>102,62</b>





PREFEITURA MUNICIPAL DE VÁRZEA  
08.884.066/0001-01  
SECRETARIA DE PLANEJAMENTO E FINANÇAS

Em: 16/03/2023 14:06:54

## RELATÓRIO DÍVIDA ATIVA - IMOBILIÁRIA

PROPRIETÁRIO: CLEONITA GONCALVES DE SOUZA							CNPJ/CPF: 000.000.000-25					
							Total Por Proprietário:	89,64	3,11	18,55	3,71	115,01
PROPRIETÁRIO: CREUSNALDO ARAUJO DA SILVA							CNPJ/CPF: 000.000.000-29					
LOCALIZAÇÃO DO IMÓVEL												
Endereço							Bairro			Localização Cartográfica		
RUA 11 DE JANEIRO, NÂº: 97, CEP: 58620000							CENTRO					
CDA	Inscrição	Setor	Quadra	Lote	SubLote	Loteamento	Nº Face	Nº do Acordo	Data do Acordo	Nº de Parcelas	Valor das Parcelas	Valor Total
1042	1010360097000131	01	036	0097	97			0				
Exercício	Data Dívida	Descrição					Situação	Valor Origem	Correção	Multa	Juros	Valor Total
2020	10/09/2021	IPTU Parcela Única					Aberto	112,36	5,23	23,52	5,88	147,00
							Total por CDA:	112,36	5,23	23,52	5,88	147,00
							Total Por Proprietário:	112,36	5,23	23,52	5,88	147,00
PROPRIETÁRIO: CRISOLEGO ARAUJO DA SILVA							CNPJ/CPF: 695.653.258-15					
LOCALIZAÇÃO DO IMÓVEL												
Endereço							Bairro			Localização Cartográfica		
RUA MANOEL DANTAS DE MEDEIROS, NÂº: 132, CEP: 58620000							CENTRO					
CDA	Inscrição	Setor	Quadra	Lote	SubLote	Loteamento	Nº Face	Nº do Acordo	Data do Acordo	Nº de Parcelas	Valor das Parcelas	Valor Total
1135	1010680132000133	01	068	0132	132	INDEFINIDO		0				
Exercício	Data Dívida	Descrição					Situação	Valor Origem	Correção	Multa	Juros	Valor Total
2020	10/09/2021	IPTU Parcela Única					Aberto	93,06	4,34	19,48	4,87	121,75
							Total por CDA:	93,06	4,34	19,48	4,87	121,75
							Total Por Proprietário:	93,06	4,34	19,48	4,87	121,75
PROPRIETÁRIO: CRISTHIAN MONSTEIRO DE SOUZA							CNPJ/CPF: 095.233.123-13					
LOCALIZAÇÃO DO IMÓVEL												
Endereço							Bairro			Localização Cartográfica		
AV. BARTHOLOMEU TEOTONIO DE MEDEIROS, NÂº: 62, CEP: 58620000							VARZEA NOVA					
CDA	Inscrição	Setor	Quadra	Lote	SubLote	Loteamento	Nº Face	Nº do Acordo	Data do Acordo	Nº de Parcelas	Valor das Parcelas	Valor Total
331	00000061410062005673	06	141	0062	001	VARZEA NOVA		0				
Exercício	Data Dívida	Descrição					Situação	Valor Origem	Correção	Multa	Juros	Valor Total
2021	30/10/2021	IPTU Parcela Única					Aberto	30,00	1,04	6,21	1,24	38,49
							Total por CDA:	30,00	1,04	6,21	1,24	38,49
							Total Por Proprietário:	30,00	1,04	6,21	1,24	38,49





PREFEITURA MUNICIPAL DE VÁRZEA  
08.884.066/0001-01  
SECRETARIA DE PLANEJAMENTO E FINANÇAS

Em: 16/03/2023 14:06:54

## RELATÓRIO DÍVIDA ATIVA - IMOBILIÁRIA

PROPRIETÁRIO: DAMIAO DIAS DA COSTA										CNPJ/CPF: 422.398.694-53		
LOCALIZAÇÃO DO IMÓVEL												
Endereço							Bairro			Localização Cartográfica		
RUA FRANCISCO FREIRE, NÂº: 156, CEP: 58620000							CENTRO					
CDA	Inscrição	Setor	Quadra	Lote	SubLote	Loteamento	Nº Face	Nº do Acordo	Data do Acordo	Nº de Parcelas	Valor das Parcelas	Valor Total
1163	1010770156000148	01	077	156	156	INDEFINIDO		0				
Exercício	Data Divída	Descrição					Situação	Valor Origem	Correção	Multa	Juros	Valor Total
2018	10/09/2021	IPTU Parcela Única					Aberto	60,60	2,83	12,69	3,17	79,29
2020	10/09/2021	IPTU Parcela Única					Aberto	72,72	3,39	15,22	3,81	95,14
Total por CDA:								<b>133,32</b>	<b>6,22</b>	<b>27,91</b>	<b>6,98</b>	<b>174,43</b>
Total Por Proprietário:								<b>133,32</b>	<b>6,22</b>	<b>27,91</b>	<b>6,98</b>	<b>174,43</b>
PROPRIETÁRIO: DANIEL DE ARAUJO MEDEIROS										CNPJ/CPF: 567.927.944-49		
LOCALIZAÇÃO DO IMÓVEL												
Endereço							Bairro			Localização Cartográfica		
RUA ANTONIO ELIAS, NÂº: 138, CEP: 58620000							CENTRO					
CDA	Inscrição	Setor	Quadra	Lote	SubLote	Loteamento	Nº Face	Nº do Acordo	Data do Acordo	Nº de Parcelas	Valor das Parcelas	Valor Total
1125	1010630138000149	01	063	0138	138	INDEFINIDO		0				
Exercício	Data Divída	Descrição					Situação	Valor Origem	Correção	Multa	Juros	Valor Total
2020	10/09/2021	IPTU 2020 Parcela 300/3					Aberto	68,40	3,19	14,32	3,58	89,49
Total por CDA:								<b>68,40</b>	<b>3,19</b>	<b>14,32</b>	<b>3,58</b>	<b>89,49</b>
Total Por Proprietário:								<b>68,40</b>	<b>3,19</b>	<b>14,32</b>	<b>3,58</b>	<b>89,49</b>
PROPRIETÁRIO: DIEGO ERICO DE OLIVEIRA SILVA										CNPJ/CPF: 077.446.114-46		
LOCALIZAÇÃO DO IMÓVEL												
Endereço							Bairro			Localização Cartográfica		
RUA SEVERINO INOCENCIO, NÂº: 127, CEP: 58620000							CENTRO					
CDA	Inscrição	Setor	Quadra	Lote	SubLote	Loteamento	Nº Face	Nº do Acordo	Data do Acordo	Nº de Parcelas	Valor das Parcelas	Valor Total
1229	1010630127000150	01	063	0127	127							
Exercício	Data Divída	Descrição					Situação	Valor Origem	Correção	Multa	Juros	Valor Total
2020	13/11/2020	ITBI					Aberto	812,00	151,58	1.643,87	269,80	2.877,25
Total por CDA:								<b>812,00</b>	<b>151,58</b>	<b>1.643,87</b>	<b>269,80</b>	<b>2.877,25</b>
Total Por Proprietário:								<b>812,00</b>	<b>151,58</b>	<b>1.643,87</b>	<b>269,80</b>	<b>2.877,25</b>
PROPRIETÁRIO: DINASSALVO DA COSTA ARAUJO										CNPJ/CPF: 022.132.344-93		



PREFEITURA MUNICIPAL DE VÁRZEA  
08.884.066/0001-01  
SECRETARIA DE PLANEJAMENTO E FINANÇAS

Em: 16/03/2023 14:06:54

## RELATÓRIO DÍVIDA ATIVA - IMOBILIÁRIA

PROPRIETÁRIO: DINASSALVO DA COSTA ARAUJO							CNPJ/CPF: 022.132.344-93					
LOCALIZAÇÃO DO IMÓVEL												
Endereço							Bairro			Localização Cartográfica		
AV JOVENTINO GONÇALVES DE SOUSA, N.º: 323, CEP: 58620000							VÁRZEA NOVA					
CDA	Inscrição	Setor	Quadra	Lote	SubLote	Loteamento	Nº Face	Nº do Acordo	Data do Acordo	Nº de Parcelas	Valor das Parcelas	Valor Total
346	00000061410323005695	06	141	0323	001	VARZEA NOVA		0				
Exercício	Data Dívida	Descrição					Situação	Valor Origem	Correção	Multa	Juros	Valor Total
2021	30/10/2021	IPTU Parcela Única					Aberto	30,00	1,04	6,21	1,24	38,49
Total por CDA:								<b>30,00</b>	<b>1,04</b>	<b>6,21</b>	<b>1,24</b>	<b>38,49</b>
LOCALIZAÇÃO DO IMÓVEL												
Endereço							Bairro			Localização Cartográfica		
AV JOVENTINO GONÇALVES DE SOUSA, N.º: 333, CEP: 58620000							VÁRZEA NOVA					
CDA	Inscrição	Setor	Quadra	Lote	SubLote	Loteamento	Nº Face	Nº do Acordo	Data do Acordo	Nº de Parcelas	Valor das Parcelas	Valor Total
347	00000061410333005696	06	141	0333	001	VARZEA NOVA		0				
Exercício	Data Dívida	Descrição					Situação	Valor Origem	Correção	Multa	Juros	Valor Total
2021	30/10/2021	IPTU Parcela Única					Aberto	30,00	1,04	6,21	1,24	38,49
Total por CDA:								<b>30,00</b>	<b>1,04</b>	<b>6,21</b>	<b>1,24</b>	<b>38,49</b>
Total Por Proprietário:								<b>60,00</b>	<b>2,08</b>	<b>12,42</b>	<b>2,48</b>	<b>76,98</b>
PROPRIETÁRIO: DOMICIO DE ARAUJO MEDEIROS							CNPJ/CPF: 759.886.074-20					
LOCALIZAÇÃO DO IMÓVEL												
Endereço							Bairro			Localização Cartográfica		
RUA JOSE NERI DE MEDEIROS, N.º: 161, CEP: 58620000							CENTRO					
CDA	Inscrição	Setor	Quadra	Lote	SubLote	Loteamento	Nº Face	Nº do Acordo	Data do Acordo	Nº de Parcelas	Valor das Parcelas	Valor Total
968	1010050161000488	01	005	0161	001			0				
Exercício	Data Dívida	Descrição					Situação	Valor Origem	Correção	Multa	Juros	Valor Total
2018	31/01/2022	IPTU Parcela Única					Paço	30,00	,16	6,03	,30	36,49
2019	31/01/2022	IPTU Parcela Única					Paço	30,00	,16	6,03	,30	36,49
2020	31/01/2022	IPTU Parcela Única					Paço	30,00	,16	6,03	,30	36,49
2021	31/01/2022	IPTU Parcela Única					Paço	30,00	,16	6,03	,30	36,49
2022	08/04/2022	ITBI					Aberto	600,00	13,29	419,49	67,46	1.100,24
Total por CDA:								<b>720,00</b>	<b>13,93</b>	<b>443,61</b>	<b>68,66</b>	<b>1.246,20</b>
Total Por Proprietário:								<b>720,00</b>	<b>13,93</b>	<b>443,61</b>	<b>68,66</b>	<b>1.246,20</b>
PROPRIETÁRIO: EDEILDO MEDEIROS DA COSTA							CNPJ/CPF: 113.490.278-63					



PREFEITURA MUNICIPAL DE VÁRZEA  
08.884.066/0001-01  
SECRETARIA DE PLANEJAMENTO E FINANÇAS

Em: 16/03/2023 14:06:54

## RELATÓRIO DÍVIDA ATIVA - IMOBILIÁRIA

PROPRIETÁRIO: EDEILDO MEDEIROS DA COSTA										CNPJ/CPF: 113.490.278-63		
LOCALIZAÇÃO DO IMÓVEL												
Endereço							Bairro			Localização Cartográfica		
RUA 11 DE JANEIRO, N.º: 5, CEP: 58620000							CENTRO					
CDA	Inscrição	Setor	Quadra	Lote	SubLote	Loteamento	Nº Face	Nº do Acordo	Data do Acordo	Nº de Parcelas	Valor das Parcelas	Valor Total
1085	1010500005000802	01	050	0005	5			0				
Exercício	Data Divída	Descrição					Situação	Valor Origem	Correção	Multa	Juros	Valor Total
2021	30/10/2021	IPTU Parcela Única					Cancelado	33,00	1,15	6,83	1,37	42,35
							Total por CDA:	33,00	1,15	6,83	1,37	42,35
							Total Por Proprietário:	33,00	1,15	6,83	1,37	42,35
PROPRIETÁRIO: EDILZA BEZERRA DE BRITO										CNPJ/CPF: 302.271.168-95		
LOCALIZAÇÃO DO IMÓVEL												
Endereço							Bairro			Localização Cartográfica		
SITIO BOA SORTE, N.º: SN, CEP: 58620000							ZONA RURAL					
CDA	Inscrição	Setor	Quadra	Lote	SubLote	Loteamento	Nº Face	Nº do Acordo	Data do Acordo	Nº de Parcelas	Valor das Parcelas	Valor Total
1221	00210030003000104149	02	1003	03	001	NIRF 9.403.722-1						
Exercício	Data Divída	Descrição					Situação	Valor Origem	Correção	Multa	Juros	Valor Total
2020	02/07/2020	ITBI					Aberto	120,00	25,42	287,06	46,53	479,01
							Total por CDA:	120,00	25,42	287,06	46,53	479,01
							Total Por Proprietário:	120,00	25,42	287,06	46,53	479,01
PROPRIETÁRIO: EDILZA DE MEDEIROS ROCHA										CNPJ/CPF: 518.858.402-68		
LOCALIZAÇÃO DO IMÓVEL												
Endereço							Bairro			Localização Cartográfica		
AV JOVENTINO GONÇALVES DE SOUSA, N.º: 234, CEP: 58620000							VÁRZEA NOVA					
CDA	Inscrição	Setor	Quadra	Lote	SubLote	Loteamento	Nº Face	Nº do Acordo	Data do Acordo	Nº de Parcelas	Valor das Parcelas	Valor Total
91	00000061310234005744	06	131	0234	001	VÁRZEA NOVA		0				
Exercício	Data Divída	Descrição					Situação	Valor Origem	Correção	Multa	Juros	Valor Total
2021	30/10/2021	IPTU Parcela Única					Aberto	30,00	1,04	6,21	1,24	38,49
							Total por CDA:	30,00	1,04	6,21	1,24	38,49
							Total Por Proprietário:	30,00	1,04	6,21	1,24	38,49
PROPRIETÁRIO: EDIMAR MANOEL DE ASSIS GOMES										CNPJ/CPF: 028.522.564-28		



PREFEITURA MUNICIPAL DE VÁRZEA  
08.884.066/0001-01  
SECRETARIA DE PLANEJAMENTO E FINANÇAS

Em: 16/03/2023 14:06:54

## RELATÓRIO DÍVIDA ATIVA - IMOBILIÁRIA

PROPRIETÁRIO: EDIMAR MANOEL DE ASSIS GOMES										CNPJ/CPF: 028.522.564-28		
LOCALIZAÇÃO DO IMÓVEL												
Endereço							Bairro			Localização Cartográfica		
RUA ANTONIO UGULINO, N.º: 41, CEP: 58620000							CENTRO			01010059004100041		
CDA	Inscrição	Setor	Quadra	Lote	SubLote	Loteamento	Nº Face	Nº do Acordo	Data do Acordo	Nº de Parcelas	Valor das Parcelas	Valor Total
1219	00001010590041006190	01	059	0041	41							
Exercício	Data Dívida	Descrição					Situação	Valor Origem	Correção	Multa	Juros	Valor Total
2021	30/12/2021	ITBI					Aberto	53,60	3,35	50,23	8,54	115,72
							Total por CDA:	53,60	3,35	50,23	8,54	115,72
							Total Por Proprietário:	53,60	3,35	50,23	8,54	115,72
PROPRIETÁRIO: EDIVANIO DE OLIVEIRA SILVA										CNPJ/CPF: 395.883.434-53		
LOCALIZAÇÃO DO IMÓVEL												
Endereço							Bairro			Localização Cartográfica		
AV JOVENTINO GONÇALVES DE SOUSA, N.º: 303, CEP: 58620000							VARZEA NOVA					
CDA	Inscrição	Setor	Quadra	Lote	SubLote	Loteamento	Nº Face	Nº do Acordo	Data do Acordo	Nº de Parcelas	Valor das Parcelas	Valor Total
323	00000061400303005728	06	140	0303	001	VARZEA NOVA		0				
Exercício	Data Dívida	Descrição					Situação	Valor Origem	Correção	Multa	Juros	Valor Total
2021	30/10/2021	IPTU Parcela Única					Aberto	30,00	1,04	6,21	1,24	38,49
							Total por CDA:	30,00	1,04	6,21	1,24	38,49
							Total Por Proprietário:	30,00	1,04	6,21	1,24	38,49
PROPRIETÁRIO: EDUARDA LIMA DA NOBREGA										CNPJ/CPF: 054.461.684-70		
LOCALIZAÇÃO DO IMÓVEL												
Endereço							Bairro			Localização Cartográfica		
RUA PE JERONIMO LAUWEN, N.º: 232, CEP: 58620000							CENTRO					
CDA	Inscrição	Setor	Quadra	Lote	SubLote	Loteamento	Nº Face	Nº do Acordo	Data do Acordo	Nº de Parcelas	Valor das Parcelas	Valor Total
986	1010110232000560	01	011	0232	001	ALZIRA ROSA DE FIGUEIRE		4	14/03/2022	1	97,03	97,03
Exercício	Data Dívida	Descrição					Situação	Valor Origem	Correção	Multa	Juros	Valor Total
2019	31/12/2019	IPTU Parcela Única					Paço	30,00	,00	,00	,00	30,00
2020	10/09/2021	IPTU Parcela Única					Paço	30,00	1,40	6,28	1,57	39,25
2021	30/10/2021	IPTU Parcela Única					Paço	30,00	1,04	6,21	1,24	38,49
							Total por CDA:	90,00	2,44	12,49	2,81	107,74
							Total Por Proprietário:	90,00	2,44	12,49	2,81	107,74







PREFEITURA MUNICIPAL DE VÁRZEA  
08.884.066/0001-01  
SECRETARIA DE PLANEJAMENTO E FINANÇAS

Em: 16/03/2023 14:06:54

## RELATÓRIO DÍVIDA ATIVA - IMOBILIÁRIA

PROPRIETÁRIO: EMATER										CNPJ/CPF: 000.000.000-35		
LOCALIZAÇÃO DO IMÓVEL												
Endereço							Bairro			Localização Cartográfica		
RUA 25 DE AGOSTO, NÂº: 61, CEP: 58620000							CENTRO					
CDA	Inscrição	Setor	Quadra	Lote	SubLote	Loteamento	Nº Face	Nº do Acordo	Data do Acordo	Nº de Parcelas	Valor das Parcelas	Valor Total
1038	1010340061000187	01	034	0061	61			0				
Exercício	Data Dívida	Descrição					Situação	Valor Origem	Correção	Multa	Juros	Valor Total
2019	10/09/2021	IPTU Parcela Única					Aberto	50,40	2,34	10,55	2,64	65,93
							Total por CDA:	50,40	2,34	10,55	2,64	65,93
							Total Por Proprietário:	50,40	2,34	10,55	2,64	65,93
PROPRIETÁRIO: ENEDINA FREIRE DE ARAUJO										CNPJ/CPF: 000.000.000-36		
LOCALIZAÇÃO DO IMÓVEL												
Endereço							Bairro			Localização Cartográfica		
RUA FRANCISCO FREIRE, NÂº: 84, CEP: 58620000							CENTRO					
CDA	Inscrição	Setor	Quadra	Lote	SubLote	Loteamento	Nº Face	Nº do Acordo	Data do Acordo	Nº de Parcelas	Valor das Parcelas	Valor Total
1079	1010490084000188	01	049	0084	84			0				
Exercício	Data Dívida	Descrição					Situação	Valor Origem	Correção	Multa	Juros	Valor Total
2020	10/09/2021	IPTU Parcela Única					Aberto	113,94	5,31	23,85	5,96	149,06
							Total por CDA:	113,94	5,31	23,85	5,96	149,06
							Total Por Proprietário:	113,94	5,31	23,85	5,96	149,06
PROPRIETÁRIO: ERCILIO GONÇALVES DE SOUZA FILHO										CNPJ/CPF: 167.968.068-40		
LOCALIZAÇÃO DO IMÓVEL												
Endereço							Bairro			Localização Cartográfica		
RUA JOSE NILTON DE OLIVEIRA, NÂº: 32, CEP: 58620000							CENTRO			01010040003200000		
CDA	Inscrição	Setor	Quadra	Lote	SubLote	Loteamento	Nº Face	Nº do Acordo	Data do Acordo	Nº de Parcelas	Valor das Parcelas	Valor Total
454	00001010400032006131	01	040	0032		Q-03 / L- 14 / JOSE ELIAS		0				
Exercício	Data Dívida	Descrição					Situação	Valor Origem	Correção	Multa	Juros	Valor Total
2021	30/10/2021	IPTU Parcela Única					Aberto	51,30	1,78	10,62	2,12	65,82
							Total por CDA:	51,30	1,78	10,62	2,12	65,82
							Total Por Proprietário:	51,30	1,78	10,62	2,12	65,82
PROPRIETÁRIO: EZEQUIEL MEDEIROS NASCIMENTO										CNPJ/CPF: 051.940.544-75		



PREFEITURA MUNICIPAL DE VÁRZEA  
08.884.066/0001-01  
SECRETARIA DE PLANEJAMENTO E FINANÇAS

Em: 16/03/2023 14:06:54

## RELATÓRIO DÍVIDA ATIVA - IMOBILIÁRIA

PROPRIETÁRIO: EZEQUIEL MEDEIROS NASCIMENTO							CNPJ/CPF: 051.940.544-75					
LOCALIZAÇÃO DO IMÓVEL												
Endereço							Bairro			Localização Cartográfica		
AV. BARTHOLOMEU TEOTONIO DE MEDEIROS, NÂº: 111, CEP: 58620000							VÁRZEA NOVA					
CDA	Inscrição	Setor	Quadra	Lote	SubLote	Loteamento	Nº Face	Nº do Acordo	Data do Acordo	Nº de Parcelas	Valor das Parcelas	Valor Total
198	00000061350111005658	06	135	0111	001	VARZEA NOVA		0				
Exercício	Data Divída	Descrição					Situação	Valor Origem	Correção	Multa	Juros	Valor Total
2021	30/10/2021	IPTU Parcela Única					Cancelado	30,00	1,04	6,21	1,24	38,49
							Total por CDA:	30,00	1,04	6,21	1,24	38,49
							Total Por Proprietário:	30,00	1,04	6,21	1,24	38,49
PROPRIETÁRIO: FAGUNDES MEDEIROS SOARES							CNPJ/CPF: 077.510.684-42					
LOCALIZAÇÃO DO IMÓVEL												
Endereço							Bairro			Localização Cartográfica		
RUA VANEIDE DE MEDEIROS MACEDO, NÂº: 13, CEP: 58620000							CENTRO					
CDA	Inscrição	Setor	Quadra	Lote	SubLote	Loteamento	Nº Face	Nº do Acordo	Data do Acordo	Nº de Parcelas	Valor das Parcelas	Valor Total
463	00001010470013006169	01	047	0013	001	Q - 10 / L - 03 / JOSE ELIAS		11	23/03/2022	1	131,12	131,12
Exercício	Data Divída	Descrição					Situação	Valor Origem	Correção	Multa	Juros	Valor Total
2021	30/10/2021	IPTU Parcela Única					Aberto	131,12	4,54	27,13	5,43	168,22
							Total por CDA:	131,12	4,54	27,13	5,43	168,22
							Total Por Proprietário:	131,12	4,54	27,13	5,43	168,22
PROPRIETÁRIO: FERNANDA CRISTINA DE OLIVEIRA FRANCO							CNPJ/CPF: 179.299.058-88					
LOCALIZAÇÃO DO IMÓVEL												
Endereço							Bairro			Localização Cartográfica		
SITIO PASSAREDO, NÂº: 001, CEP: 58620000							ZONA RURAL					
CDA	Inscrição	Setor	Quadra	Lote	SubLote	Loteamento	Nº Face	Nº do Acordo	Data do Acordo	Nº de Parcelas	Valor das Parcelas	Valor Total
1211	00000000020340001001				001	52,00 HECTARES						
Exercício	Data Divída	Descrição					Situação	Valor Origem	Correção	Multa	Juros	Valor Total
2020	23/12/2020	ITBI					Aberto	1.000,00	176,22	1.910,18	317,58	3.403,98
							Total por CDA:	1.000,00	176,22	1.910,18	317,58	3.403,98
							Total Por Proprietário:	1.000,00	176,22	1.910,18	317,58	3.403,98
PROPRIETÁRIO: FERNANDO BRITO LUCENA							CNPJ/CPF: 035.759.318-95					



PREFEITURA MUNICIPAL DE VÁRZEA  
08.884.066/0001-01  
SECRETARIA DE PLANEJAMENTO E FINANÇAS

Em: 16/03/2023 14:06:54

## RELATÓRIO DÍVIDA ATIVA - IMOBILIÁRIA

PROPRIETÁRIO: FERNANDO BRITO LUCENA							CNPJ/CPF: 035.759.318-95					
LOCALIZAÇÃO DO IMÓVEL												
Endereço							Bairro			Localização Cartográfica		
RUA ERICINA MARIA DA NOBREGA, NÂº: 112, CEP: 58620000							VÁRZEA NOVA					
CDA	Inscrição	Setor	Quadra	Lote	SubLote	Loteamento	Nº Face	Nº do Acordo	Data do Acordo	Nº de Parcelas	Valor das Parcelas	Valor Total
339	00000061410112005799	06	141	0112	001	VARZEA NOVA		0				
Exercício	Data Dívida	Descrição					Situação	Valor Origem	Correção	Multa	Juros	Valor Total
2021	30/10/2021	IPTU Parcela Única					Aberto	15,00	,51	3,10	,62	19,23
							Total por CDA:	15,00	0,51	3,10	0,62	19,23
LOCALIZAÇÃO DO IMÓVEL												
Endereço							Bairro			Localização Cartográfica		
RUA ERICINA MARIA DA NOBREGA, NÂº: 122, CEP: 58620000							VÁRZEA NOVA					
CDA	Inscrição	Setor	Quadra	Lote	SubLote	Loteamento	Nº Face	Nº do Acordo	Data do Acordo	Nº de Parcelas	Valor das Parcelas	Valor Total
341	00000061410122005800	06	141	0122	001	VARZEA NOVA		0				
Exercício	Data Dívida	Descrição					Situação	Valor Origem	Correção	Multa	Juros	Valor Total
2021	30/10/2021	IPTU Parcela Única					Aberto	15,00	,51	3,10	,62	19,23
							Total por CDA:	15,00	0,51	3,10	0,62	19,23
							Total Por Proprietário:	30,00	1,02	6,20	1,24	38,46
PROPRIETÁRIO: FLAVIO RUBENS MEDEIROS DE FIGUEIREDO							CNPJ/CPF: 043.205.684-00					
LOCALIZAÇÃO DO IMÓVEL												
Endereço							Bairro			Localização Cartográfica		
RUA 14, NÂº: 71, CEP: 58620000							VÁRZEA NOVA					
CDA	Inscrição	Setor	Quadra	Lote	SubLote	Loteamento	Nº Face	Nº do Acordo	Data do Acordo	Nº de Parcelas	Valor das Parcelas	Valor Total
134	00000061330071005807	06	133	0071	001	VARZEA NOVA		0				
Exercício	Data Dívida	Descrição					Situação	Valor Origem	Correção	Multa	Juros	Valor Total
2021	30/10/2021	IPTU Parcela Única					Aberto	30,00	1,04	6,21	1,24	38,49
							Total por CDA:	30,00	1,04	6,21	1,24	38,49
							Total Por Proprietário:	30,00	1,04	6,21	1,24	38,49
PROPRIETÁRIO: FRANCISCA MARIA DE LIMA							CNPJ/CPF: 086.892.508-08					



PREFEITURA MUNICIPAL DE VÁRZEA  
08.884.066/0001-01  
SECRETARIA DE PLANEJAMENTO E FINANÇAS

Em: 16/03/2023 14:06:54

## RELATÓRIO DÍVIDA ATIVA - IMOBILIÁRIA

PROPRIETÁRIO: FRANCISCA MARIA DE LIMA							CNPJ/CPF: 086.892.508-08					
LOCALIZAÇÃO DO IMÓVEL												
Endereço							Bairro			Localização Cartográfica		
RUA FRANCISCO ARAUJO, NÂº: 49, CEP: 58620000							CENTRO					
CDA	Inscrição	Setor	Quadra	Lote	SubLote	Loteamento	Nº Face	Nº do Acordo	Data do Acordo	Nº de Parcelas	Valor das Parcelas	Valor Total
1185	1010800049000531	01	080	0049	49			0				
Exercício	Data Divída	Descrição					Situação	Valor Origem	Correção	Multa	Juros	Valor Total
2018	10/09/2021	IPTU Parcela Única					Aberto	43,38	2,02	9,08	2,27	56,75
							Total por CDA:	43,38	2,02	9,08	2,27	56,75
							Total Por Proprietário:	43,38	2,02	9,08	2,27	56,75
PROPRIETÁRIO: FRANCISCA VERIANA DE MEDEIROS							CNPJ/CPF: 034.156.934-81					
LOCALIZAÇÃO DO IMÓVEL												
Endereço							Bairro			Localização Cartográfica		
RUA JOSE MARTINS DA SILVA, NÂº: 176, CEP: 58620000							CENTRO					
CDA	Inscrição	Setor	Quadra	Lote	SubLote	Loteamento	Nº Face	Nº do Acordo	Data do Acordo	Nº de Parcelas	Valor das Parcelas	Valor Total
1155	1010730176000222	01	073	0176	176	INDEFINIDO		0				
Exercício	Data Divída	Descrição					Situação	Valor Origem	Correção	Multa	Juros	Valor Total
2019	10/09/2021	IPTU Parcela Única					Aberto	61,50	2,87	12,87	3,22	80,46
2020	10/09/2021	IPTU Parcela Única					Aberto	73,80	3,45	15,45	3,86	96,56
							Total por CDA:	135,30	6,32	28,32	7,08	177,02
							Total Por Proprietário:	135,30	6,32	28,32	7,08	177,02
PROPRIETÁRIO: FRANCISCO ANTONIO DE ARAUJO							CNPJ/CPF: 074.891.024-72					
LOCALIZAÇÃO DO IMÓVEL												
Endereço							Bairro			Localização Cartográfica		
RUA FRANCISCO CHAGAS DE BRITO, NÂº: 213, CEP: 58620000							CENTRO					
CDA	Inscrição	Setor	Quadra	Lote	SubLote	Loteamento	Nº Face	Nº do Acordo	Data do Acordo	Nº de Parcelas	Valor das Parcelas	Valor Total
1136	1010690213000224	01	069	0213	213	INDEFINIDO		17	20/04/2022	1	555,56	555,56
Exercício	Data Divída	Descrição					Situação	Valor Origem	Correção	Multa	Juros	Valor Total
2018	31/12/2018	IPTU Parcela Única					Aberto	73,58	,00	,00	,00	73,58
2019	10/09/2021	IPTU Parcela Única					Aberto	73,58	3,43	15,40	3,85	96,26
2020	10/09/2021	IPTU Parcela Única					Aberto	88,29	4,12	18,48	4,62	115,51
2021	31/12/2021	IPTU Parcela Única					Aberto	88,29	,00	,00	,00	88,29
							Total por CDA:	323,74	7,55	33,88	8,47	373,64











PREFEITURA MUNICIPAL DE VÁRZEA  
08.884.066/0001-01  
SECRETARIA DE PLANEJAMENTO E FINANÇAS

Em: 16/03/2023 14:06:54

## RELATÓRIO DÍVIDA ATIVA - IMOBILIÁRIA

PROPRIETÁRIO: FRANCISCO DAS CHAGAS MEDEIROS							CNPJ/CPF: 024.558.594-01					
LOCALIZAÇÃO DO IMÓVEL												
Endereço							Bairro			Localização Cartográfica		
RUA IZABEL LEOPOLDINA, NÂº: 240, CEP: 58620000							CENTRO					
CDA	Inscrição	Setor	Quadra	Lote	SubLote	Loteamento	Nº Face	Nº do Acordo	Data do Acordo	Nº de Parcelas	Valor das Parcelas	Valor Total
1014	1010250240000244	01	025	0240	240	INDEFINIDO		0				
Exercício	Data Divída	Descrição					Situação	Valor Origem	Correção	Multa	Juros	Valor Total
2019	10/09/2021	IPTU Parcela Única					Aberto	58,71	2,73	12,29	3,07	76,80
2020	10/09/2021	IPTU Parcela Única					Aberto	70,45	3,30	14,75	3,69	92,19
							Total por CDA:	<b>129,16</b>	<b>6,03</b>	<b>27,04</b>	<b>6,76</b>	<b>168,99</b>
							Total Por Proprietário:	<b>159,16</b>	<b>7,07</b>	<b>33,25</b>	<b>8,00</b>	<b>207,48</b>
PROPRIETÁRIO: FRANCISCO DE SOUZA ARAÚJO							CNPJ/CPF: 917.888.204-44					
LOCALIZAÇÃO DO IMÓVEL												
Endereço							Bairro			Localização Cartográfica		
RUA RAIFF JOSE DE A RAMALHO, NÂº: 16, CEP: 58620000							CENTRO					
CDA	Inscrição	Setor	Quadra	Lote	SubLote	Loteamento	Nº Face	Nº do Acordo	Data do Acordo	Nº de Parcelas	Valor das Parcelas	Valor Total
1156	1010740016000247	01	074	0016	16			0				
Exercício	Data Divída	Descrição					Situação	Valor Origem	Correção	Multa	Juros	Valor Total
2020	10/09/2021	IPTU Parcela Única					Aberto	63,18	2,95	13,23	3,31	82,67
							Total por CDA:	<b>63,18</b>	<b>2,95</b>	<b>13,23</b>	<b>3,31</b>	<b>82,67</b>
							Total Por Proprietário:	<b>63,18</b>	<b>2,95</b>	<b>13,23</b>	<b>3,31</b>	<b>82,67</b>
PROPRIETÁRIO: FRANCISCO DIAS DE ASSIS							CNPJ/CPF: 000.000.000-50					
LOCALIZAÇÃO DO IMÓVEL												
Endereço							Bairro			Localização Cartográfica		
RUA FRANCISCO PERGENTINO, NÂº: 231, CEP: 58620000							CENTRO					
CDA	Inscrição	Setor	Quadra	Lote	SubLote	Loteamento	Nº Face	Nº do Acordo	Data do Acordo	Nº de Parcelas	Valor das Parcelas	Valor Total
1103	1010530231000249	01	053	0231	6			0				
Exercício	Data Divída	Descrição					Situação	Valor Origem	Correção	Multa	Juros	Valor Total
2019	10/09/2021	IPTU Parcela Única					Aberto	40,16	1,88	8,41	2,10	52,55
2020	10/09/2021	IPTU Parcela Única					Aberto	48,20	2,25	10,09	2,52	63,06
							Total por CDA:	<b>88,36</b>	<b>4,13</b>	<b>18,50</b>	<b>4,62</b>	<b>115,61</b>
							Total Por Proprietário:	<b>88,36</b>	<b>4,13</b>	<b>18,50</b>	<b>4,62</b>	<b>115,61</b>



PREFEITURA MUNICIPAL DE VÁRZEA  
08.884.066/0001-01  
SECRETARIA DE PLANEJAMENTO E FINANÇAS

Em: 16/03/2023 14:06:54

## RELATÓRIO DÍVIDA ATIVA - IMOBILIÁRIA

PROPRIETÁRIO: FRANCISCO FERREIRA DOS SANTOS FILHO							CNPJ/CPF: 034.625.164-85					
LOCALIZAÇÃO DO IMÓVEL												
Endereço							Bairro			Localização Cartográfica		
AV JOVENTINO GONÇALVES DE SOUSA, NÂº: 384, CEP: 58620000							VÁRZEA NOVA					
CDA	Inscrição	Setor	Quadra	Lote	SubLote	Loteamento	Nº Face	Nº do Acordo	Data do Acordo	Nº de Parcelas	Valor das Parcelas	Valor Total
297	00000061390384005806	06	139	0384	001	VARZEA NOVA		0				
Exercício	Data Divída	Descrição					Situação	Valor Origem	Correção	Multa	Juros	Valor Total
2021	30/10/2021	IPTU Parcela Única					Aberto	30,00	1,04	6,21	1,24	38,49
							Total por CDA:	30,00	1,04	6,21	1,24	38,49
							Total Por Proprietário:	30,00	1,04	6,21	1,24	38,49
PROPRIETÁRIO: FRANCISCO GRANJEIRO DINIZ NETO							CNPJ/CPF: 099.398.104-66					
LOCALIZAÇÃO DO IMÓVEL												
Endereço							Bairro			Localização Cartográfica		
AV. BARTHOLOMEU TEOTONIO DE MEDEIROS, NÂº: 161, CEP: 58620000							VÁRZEA NOVA					
CDA	Inscrição	Setor	Quadra	Lote	SubLote	Loteamento	Nº Face	Nº do Acordo	Data do Acordo	Nº de Parcelas	Valor das Parcelas	Valor Total
207	00000061350161005702	06	135	0161	001	VARZEA NOVA		0				
Exercício	Data Divída	Descrição					Situação	Valor Origem	Correção	Multa	Juros	Valor Total
2021	30/10/2021	IPTU Parcela Única					Aberto	30,00	1,04	6,21	1,24	38,49
							Total por CDA:	30,00	1,04	6,21	1,24	38,49
							Total Por Proprietário:	30,00	1,04	6,21	1,24	38,49
PROPRIETÁRIO: FRANCISCO IVANILDO DE ALMENIDA							CNPJ/CPF: 033.889.754-26					
LOCALIZAÇÃO DO IMÓVEL												
Endereço							Bairro			Localização Cartográfica		
RUA INACIO CANDIDO DE ALMEIDA, NÂº: 49, CEP: 58620000							CENTRO					
CDA	Inscrição	Setor	Quadra	Lote	SubLote	Loteamento	Nº Face	Nº do Acordo	Data do Acordo	Nº de Parcelas	Valor das Parcelas	Valor Total
1189	1010850049000724	01	085	0049	49			0				
Exercício	Data Divída	Descrição					Situação	Valor Origem	Correção	Multa	Juros	Valor Total
2019	10/09/2021	IPTU Parcela Única					Aberto	21,84	1,01	4,57	1,14	28,56
2020	10/09/2021	IPTU Parcela Única					Aberto	26,21	1,22	5,49	1,37	34,29
							Total por CDA:	48,05	2,23	10,06	2,51	62,85
							Total Por Proprietário:	48,05	2,23	10,06	2,51	62,85
PROPRIETÁRIO: FRANCISCO JOAQUIM DE LUCENA							CNPJ/CPF: 953.684.854-68					









PREFEITURA MUNICIPAL DE VÁRZEA  
08.884.066/0001-01  
SECRETARIA DE PLANEJAMENTO E FINANÇAS

Em: 16/03/2023 14:06:54

## RELATÓRIO DÍVIDA ATIVA - IMOBILIÁRIA

PROPRIETÁRIO: FRANCISCO SERGIO MEDEIROS DA SILVA										CNPJ/CPF: 000.000.000-54		
LOCALIZAÇÃO DO IMÓVEL												
Endereço							Bairro			Localização Cartográfica		
RUA MANOEL DEMETRIO, NÂº: 24, CEP: 58620000							CENTRO					
CDA	Inscrição	Setor	Quadra	Lote	SubLote	Loteamento	Nº Face	Nº do Acordo	Data do Acordo	Nº de Parcelas	Valor das Parcelas	Valor Total
1127	1010650024000271	01	065	0024	24			0				
Exercício	Data Divída	Descrição					Situação	Valor Origem	Correção	Multa	Juros	Valor Total
2019	10/09/2021	IPTU Parcela Única					Aberto	127,50	5,95	26,69	6,67	166,81
2020	10/09/2021	IPTU Parcela Única					Aberto	153,00	7,13	32,03	8,01	200,17
							Total por CDA:	<b>280,50</b>	<b>13,08</b>	<b>58,72</b>	<b>14,68</b>	<b>366,98</b>
							Total Por Proprietário:	<b>280,50</b>	<b>13,08</b>	<b>58,72</b>	<b>14,68</b>	<b>366,98</b>
PROPRIETÁRIO: GERALDO QUINTINO DE FIGUEIREDO ROCHA										CNPJ/CPF: 530.925.034-49		
LOCALIZAÇÃO DO IMÓVEL												
Endereço							Bairro			Localização Cartográfica		
RUA ANASTACIO DANTAS, NÂº: 144, CEP: 58620000							CENTRO					
CDA	Inscrição	Setor	Quadra	Lote	SubLote	Loteamento	Nº Face	Nº do Acordo	Data do Acordo	Nº de Parcelas	Valor das Parcelas	Valor Total
1059	1010400144000279	01	040	0144	144			25	02/03/2023	1	231,05	231,05
Exercício	Data Divída	Descrição					Situação	Valor Origem	Correção	Multa	Juros	Valor Total
2018	10/09/2021	IPTU Parcela Única					Aberto	73,45	3,41	15,37	3,84	96,08
							Total por CDA:	<b>73,45</b>	<b>3,41</b>	<b>15,37</b>	<b>3,84</b>	<b>96,08</b>
							Total Por Proprietário:	<b>73,45</b>	<b>3,41</b>	<b>15,37</b>	<b>3,84</b>	<b>96,08</b>
PROPRIETÁRIO: GRIGORIO HERYESDE ARAUJO JUNIOR										CNPJ/CPF: 676.586.874-72		
LOCALIZAÇÃO DO IMÓVEL												
Endereço							Bairro			Localização Cartográfica		
RUA 17, NÂº: 306, CEP: 58620000							VÁRZEA NOVA					
CDA	Inscrição	Setor	Quadra	Lote	SubLote	Loteamento	Nº Face	Nº do Acordo	Data do Acordo	Nº de Parcelas	Valor das Parcelas	Valor Total
261	00000061380304005663	06	138	0306	001	VÁRZEA NOVA		0				
Exercício	Data Divída	Descrição					Situação	Valor Origem	Correção	Multa	Juros	Valor Total
2021	30/10/2021	IPTU Parcela Única					Aberto	30,00	1,04	6,21	1,24	38,49
							Total por CDA:	<b>30,00</b>	<b>1,04</b>	<b>6,21</b>	<b>1,24</b>	<b>38,49</b>
							Total Por Proprietário:	<b>30,00</b>	<b>1,04</b>	<b>6,21</b>	<b>1,24</b>	<b>38,49</b>
PROPRIETÁRIO: GUSTAVO MEDEIROS NASCIMENTO SOUZA										CNPJ/CPF: 096.791.124-97		



PREFEITURA MUNICIPAL DE VÁRZEA  
08.884.066/0001-01  
SECRETARIA DE PLANEJAMENTO E FINANÇAS

Em: 16/03/2023 14:06:54

## RELATÓRIO DÍVIDA ATIVA - IMOBILIÁRIA

PROPRIETÁRIO: GUSTAVO MEDEIROS NASCIMENTO SOUZA										CNPJ/CPF: 096.791.124-97		
LOCALIZAÇÃO DO IMÓVEL												
Endereço							Bairro			Localização Cartográfica		
RODOVIA PB 233, N.º: , CEP: 58620000							POLO INDUSTRIAL					
CDA	Inscrição	Setor	Quadra	Lote	SubLote	Loteamento	Nº Face	Nº do Acordo	Data do Acordo	Nº de Parcelas	Valor das Parcelas	Valor Total
937	00400960001000103043	04	096	0001	001			0				
Exercício	Data Divída	Descrição					Situação	Valor Origem	Correção	Multa	Juros	Valor Total
2018	10/09/2021	IPTU Parcela Única					Cancelado	160,00	7,47	33,49	8,37	209,33
2019	10/09/2021	IPTU Parcela Única					Cancelado	160,00	7,47	33,49	8,37	209,33
Total por CDA:								<b>320,00</b>	<b>14,94</b>	<b>66,98</b>	<b>16,74</b>	<b>418,66</b>
Total Por Proprietário:								<b>320,00</b>	<b>14,94</b>	<b>66,98</b>	<b>16,74</b>	<b>418,66</b>
PROPRIETÁRIO: HENRIQUE DE OLIVEIRA TAVARES										CNPJ/CPF: 092.001.194-25		
LOCALIZAÇÃO DO IMÓVEL												
Endereço							Bairro			Localização Cartográfica		
RUA SEVERINO ANTONIO DE MEDEIROS, N.º: 337, CEP: 58620000							VÁRZEA NOVA					
CDA	Inscrição	Setor	Quadra	Lote	SubLote	Loteamento	Nº Face	Nº do Acordo	Data do Acordo	Nº de Parcelas	Valor das Parcelas	Valor Total
269	00000061380337005759	06	138	0337	001	VARZEA NOVA		0				
Exercício	Data Divída	Descrição					Situação	Valor Origem	Correção	Multa	Juros	Valor Total
2021	30/10/2021	IPTU Parcela Única					Aberto	30,00	1,04	6,21	1,24	38,49
Total por CDA:								<b>30,00</b>	<b>1,04</b>	<b>6,21</b>	<b>1,24</b>	<b>38,49</b>
Total Por Proprietário:								<b>30,00</b>	<b>1,04</b>	<b>6,21</b>	<b>1,24</b>	<b>38,49</b>
PROPRIETÁRIO: HERBERT WAGNER DANTAS										CNPJ/CPF: 425.282.754-04		
LOCALIZAÇÃO DO IMÓVEL												
Endereço							Bairro			Localização Cartográfica		
RUA AFONSO CANDIDO, N.º: 75, CEP: 58620000							CENTRO					
CDA	Inscrição	Setor	Quadra	Lote	SubLote	Loteamento	Nº Face	Nº do Acordo	Data do Acordo	Nº de Parcelas	Valor das Parcelas	Valor Total
1228	1010520075000234	01	052	0075	75							
Exercício	Data Divída	Descrição					Situação	Valor Origem	Correção	Multa	Juros	Valor Total
2021	03/08/2021	ITBI					Aberto	405,00	43,65	529,41	85,24	1.063,30
Total por CDA:								<b>405,00</b>	<b>43,65</b>	<b>529,41</b>	<b>85,24</b>	<b>1.063,30</b>
Total Por Proprietário:								<b>405,00</b>	<b>43,65</b>	<b>529,41</b>	<b>85,24</b>	<b>1.063,30</b>
PROPRIETÁRIO: HIPOLITO ARAUJO DIAS JUNIOR										CNPJ/CPF: 045.116.444-03		



PREFEITURA MUNICIPAL DE VÁRZEA  
08.884.066/0001-01  
SECRETARIA DE PLANEJAMENTO E FINANÇAS

Em: 16/03/2023 14:06:54

## RELATÓRIO DÍVIDA ATIVA - IMOBILIÁRIA

PROPRIETÁRIO: HIPOLITO ARAUJO DIAS JUNIOR							CNPJ/CPF: 045.116.444-03					
LOCALIZAÇÃO DO IMÓVEL												
Endereço							Bairro			Localização Cartográfica		
RUA ANASTACIO DANTAS, NÂº: 294, CEP: 58620000							CENTRO					
CDA	Inscrição	Setor	Quadra	Lote	SubLote	Loteamento	Nº Face	Nº do Acordo	Data do Acordo	Nº de Parcelas	Valor das Parcelas	Valor Total
1004	1010220294000295	01	022	0294	294			0				
Exercício	Data Divída	Descrição					Situação	Valor Origem	Correção	Multa	Juros	Valor Total
2018	10/09/2021	IPTU Parcela Única					Aberto	554,63	25,85	116,10	29,02	725,60
2019	10/09/2021	IPTU Parcela Única					Aberto	554,63	25,85	116,10	29,02	725,60
2020	10/09/2021	IPTU Parcela Única					Aberto	665,55	31,03	139,32	34,83	870,73
Total por CDA:								1.774,81	82,73	371,52	92,87	2.321,93
Total Por Proprietário:								1.774,81	82,73	371,52	92,87	2.321,93
PROPRIETÁRIO: HUMBERTO DE MEDEIROS ROCHA							CNPJ/CPF: 570.451.864-87					
LOCALIZAÇÃO DO IMÓVEL												
Endereço							Bairro			Localização Cartográfica		
RUA JOSE TIBURCIO DE MEDEIROS, NÂº: 141, CEP: 58620000							CENTRO					
CDA	Inscrição	Setor	Quadra	Lote	SubLote	Loteamento	Nº Face	Nº do Acordo	Data do Acordo	Nº de Parcelas	Valor das Parcelas	Valor Total
1226	1010390135000316	01	039	0135	001	INDEFINIDO						
Exercício	Data Divída	Descrição					Situação	Valor Origem	Correção	Multa	Juros	Valor Total
2022	28/02/2022	Alvará de Construção					Aberto	1.052,42	51,89	841,48	143,56	2.089,35
Total por CDA:								1.052,42	51,89	841,48	143,56	2.089,35
Total Por Proprietário:								1.052,42	51,89	841,48	143,56	2.089,35
PROPRIETÁRIO: INACIO AMADEU DO NASCIMENTO							CNPJ/CPF: 484.468.224-20					
LOCALIZAÇÃO DO IMÓVEL												
Endereço							Bairro			Localização Cartográfica		
RUA VANEIDE DE MEDEIROS MACEDO, NÂº: 143, CEP: 58620000							CENTRO					
CDA	Inscrição	Setor	Quadra	Lote	SubLote	Loteamento	Nº Face	Nº do Acordo	Data do Acordo	Nº de Parcelas	Valor das Parcelas	Valor Total
459	00001010420143006137	01	042	0143	001	Q- 05 / L- 06 / JOSE ELIAS		0				
Exercício	Data Divída	Descrição					Situação	Valor Origem	Correção	Multa	Juros	Valor Total
2021	30/10/2021	IPTU Parcela Única					Aberto	100,62	3,49	20,82	4,16	129,09
Total por CDA:								100,62	3,49	20,82	4,16	129,09
Total Por Proprietário:								100,62	3,49	20,82	4,16	129,09



PREFEITURA MUNICIPAL DE VÁRZEA  
08.884.066/0001-01  
SECRETARIA DE PLANEJAMENTO E FINANÇAS

Em: 16/03/2023 14:06:54

## RELATÓRIO DÍVIDA ATIVA - IMOBILIÁRIA

PROPRIETÁRIO: INACIO JOSE DE ALMEIDA NETO							CNPJ/CPF: 574.198.254-91					
LOCALIZAÇÃO DO IMÓVEL												
Endereço							Bairro			Localização Cartográfica		
RUA MIGUEL EVARISTO DE MEDEIRO, NÂº: 23, CEP: 58620000							CENTRO					
CDA	Inscrição	Setor	Quadra	Lote	SubLote	Loteamento	Nº Face	Nº do Acordo	Data do Acordo	Nº de Parcelas	Valor das Parcelas	Valor Total
1168	1010790023000300	01	079	0023	23			0				
Exercício	Data Divída	Descrição					Situação	Valor Origem	Correção	Multa	Juros	Valor Total
2018	10/09/2021	IPTU Parcela Única					Aberto	43,35	2,02	9,07	2,27	56,71
							Total por CDA:	43,35	2,02	9,07	2,27	56,71
							Total Por Proprietário:	43,35	2,02	9,07	2,27	56,71
PROPRIETÁRIO: INACIO SIDINY ALMEIDA							CNPJ/CPF: 541.527.554-15					
LOCALIZAÇÃO DO IMÓVEL												
Endereço							Bairro			Localização Cartográfica		
RUA MANOEL MARINHO, NÂº: 85, CEP: 58620000							CENTRO					
CDA	Inscrição	Setor	Quadra	Lote	SubLote	Loteamento	Nº Face	Nº do Acordo	Data do Acordo	Nº de Parcelas	Valor das Parcelas	Valor Total
1015	1010260085000301	01	026	0085	85	INDEFINIDO						
Exercício	Data Divída	Descrição					Situação	Valor Origem	Correção	Multa	Juros	Valor Total
2019	31/12/2019	IPTU Parcela Única					Aberto	66,62	,00	,00	,00	66,62
2020	10/09/2021	IPTU Parcela Única					Aberto	79,94	3,73	16,73	4,18	104,58
2021	31/12/2021	IPTU Parcela Única					Aberto	79,94	,00	,00	,00	79,94
							Total por CDA:	226,50	3,73	16,73	4,18	251,14
							Total Por Proprietário:	226,50	3,73	16,73	4,18	251,14
PROPRIETÁRIO: INES ARAUJO CANDIDO							CNPJ/CPF: 000.000.000-62					
LOCALIZAÇÃO DO IMÓVEL												
Endereço							Bairro			Localização Cartográfica		
RUA ANIZIO MARINHO, NÂº: 438, CEP: 58620000							CENTRO					
CDA	Inscrição	Setor	Quadra	Lote	SubLote	Loteamento	Nº Face	Nº do Acordo	Data do Acordo	Nº de Parcelas	Valor das Parcelas	Valor Total
998	1010200438000302	01	020	0438	438			0				
Exercício	Data Divída	Descrição					Situação	Valor Origem	Correção	Multa	Juros	Valor Total
2020	10/09/2021	IPTU Parcela Única					Aberto	66,24	3,08	13,86	3,47	86,65
							Total por CDA:	66,24	3,08	13,86	3,47	86,65
							Total Por Proprietário:	66,24	3,08	13,86	3,47	86,65







**PREFEITURA MUNICIPAL DE VÁRZEA**  
08.884.066/0001-01  
SECRETARIA DE PLANEJAMENTO E FINANÇAS

Em: 16/03/2023 14:06:54

**RELATÓRIO DÍVIDA ATIVA - IMOBILIÁRIA**

PROPRIETÁRIO: IVANILSON VIRGINIO DA SILVA							CNPJ/CPF: 026.537.784-67					
LOCALIZAÇÃO DO IMÓVEL												
Endereço							Bairro			Localização Cartográfica		
AV JOSE BORGES DE ARAUJO, NÂº: 274, CEP: 58620000							VÁRZEA NOVA					
CDA	Inscrição	Setor	Quadra	Lote	SubLote	Loteamento	Nº Face	Nº do Acordo	Data do Acordo	Nº de Parcelas	Valor das Parcelas	Valor Total
279	00000061390274005777	06	139	0274	001	VÁRZEA NOVA		0				
Exercício	Data Dívida	Descrição					Situação	Valor Origem	Correção	Multa	Juros	Valor Total
2021	30/10/2021	IPTU Parcela Única					Aberto	30,00	1,04	6,21	1,24	38,49
Total por CDA:								<b>30,00</b>	<b>1,04</b>	<b>6,21</b>	<b>1,24</b>	<b>38,49</b>
LOCALIZAÇÃO DO IMÓVEL												
Endereço							Bairro			Localização Cartográfica		
AV JOSE BORGES DE ARAUJO, NÂº: 284, CEP: 58620000							VÁRZEA NOVA					
CDA	Inscrição	Setor	Quadra	Lote	SubLote	Loteamento	Nº Face	Nº do Acordo	Data do Acordo	Nº de Parcelas	Valor das Parcelas	Valor Total
282	00000061390284005776	06	139	0284	001	VÁRZEA NOVA		0				
Exercício	Data Dívida	Descrição					Situação	Valor Origem	Correção	Multa	Juros	Valor Total
2021	30/10/2021	IPTU Parcela Única					Aberto	30,00	1,04	6,21	1,24	38,49
Total por CDA:								<b>30,00</b>	<b>1,04</b>	<b>6,21</b>	<b>1,24</b>	<b>38,49</b>
Total Por Proprietário:								<b>60,00</b>	<b>2,08</b>	<b>12,42</b>	<b>2,48</b>	<b>76,98</b>
PROPRIETÁRIO: IZABEL DANTAS DE MEDEIROS							CNPJ/CPF: 000.000.000-64					
LOCALIZAÇÃO DO IMÓVEL												
Endereço							Bairro			Localização Cartográfica		
RUA AFONSO CANDIDO, NÂº: 89, CEP: 58620000							CENTRO					
CDA	Inscrição	Setor	Quadra	Lote	SubLote	Loteamento	Nº Face	Nº do Acordo	Data do Acordo	Nº de Parcelas	Valor das Parcelas	Valor Total
1098	1010520089000311	01	052	0089	89			25	02/03/2023	1	231,05	231,05
Exercício	Data Dívida	Descrição					Situação	Valor Origem	Correção	Multa	Juros	Valor Total
2019	10/09/2021	IPTU Parcela Única					Aberto	59,96	2,80	12,55	3,14	78,45
2020	10/09/2021	IPTU Parcela Única					Aberto	71,95	3,34	15,06	3,77	94,13
Total por CDA:								<b>131,92</b>	<b>6,14</b>	<b>27,61</b>	<b>6,91</b>	<b>172,58</b>
Total Por Proprietário:								<b>131,92</b>	<b>6,14</b>	<b>27,61</b>	<b>6,91</b>	<b>172,58</b>
PROPRIETÁRIO: JACINETE MARIA DE ARAUJO SILVA							CNPJ/CPF: 069.648.814-09					





PREFEITURA MUNICIPAL DE VÁRZEA  
08.884.066/0001-01  
SECRETARIA DE PLANEJAMENTO E FINANÇAS

Em: 16/03/2023 14:06:54

## RELATÓRIO DÍVIDA ATIVA - IMOBILIÁRIA

PROPRIETÁRIO: JACO PINHEIRO BEZERRA										CNPJ/CPF: 058.140.954-07		
LOCALIZAÇÃO DO IMÓVEL												
Endereço							Bairro			Localização Cartográfica		
RUA SEBASTIAO SOARES DA SILVA, NÂº: 98, CEP: 58620000							CENTRO					
CDA	Inscrição	Setor	Quadra	Lote	SubLote	Loteamento	Nº Face	Nº do Acordo	Data do Acordo	Nº de Parcelas	Valor das Parcelas	Valor Total
1160	1010770098000319	01	077	0098	98			0				
Exercício	Data Divída	Descrição					Situação	Valor Origem	Correção	Multa	Juros	Valor Total
2020	10/09/2021	IPTU Parcela Única					Aberto	89,10	4,15	18,65	4,66	116,56
							Total por CDA:	<b>89,10</b>	<b>4,15</b>	<b>18,65</b>	<b>4,66</b>	<b>116,56</b>
							Total Por Proprietário:	<b>89,10</b>	<b>4,15</b>	<b>18,65</b>	<b>4,66</b>	<b>116,56</b>
PROPRIETÁRIO: JAECIO JARBAS DE ARAÚJO										CNPJ/CPF: 117.606.814-82		
LOCALIZAÇÃO DO IMÓVEL												
Endereço							Bairro			Localização Cartográfica		
RUA DR KIVAL DE A GORGONIO, NÂº: 40, CEP: 58620000							CENTRO					
CDA	Inscrição	Setor	Quadra	Lote	SubLote	Loteamento	Nº Face	Nº do Acordo	Data do Acordo	Nº de Parcelas	Valor das Parcelas	Valor Total
1183	1010800040000153	01	080	0040	001			0				
Exercício	Data Divída	Descrição					Situação	Valor Origem	Correção	Multa	Juros	Valor Total
2020	10/09/2021	IPTU Parcela Única					Aberto	74,52	3,46	15,60	3,90	97,48
							Total por CDA:	<b>74,52</b>	<b>3,46</b>	<b>15,60</b>	<b>3,90</b>	<b>97,48</b>
							Total Por Proprietário:	<b>74,52</b>	<b>3,46</b>	<b>15,60</b>	<b>3,90</b>	<b>97,48</b>
PROPRIETÁRIO: JANAINA LIMA BARBOSA DA SILVA										CNPJ/CPF: 977.650.314-49		
LOCALIZAÇÃO DO IMÓVEL												
Endereço							Bairro			Localização Cartográfica		
RUA IZIDORO JOSE DE SOUTO, NÂº: 170, CEP: 58620000							CENTRO					
CDA	Inscrição	Setor	Quadra	Lote	SubLote	Loteamento	Nº Face	Nº do Acordo	Data do Acordo	Nº de Parcelas	Valor das Parcelas	Valor Total
972	1010070170000321	01	007	0170	170	INDEFINIDO		0				
Exercício	Data Divída	Descrição					Situação	Valor Origem	Correção	Multa	Juros	Valor Total
2018	10/09/2021	IPTU Parcela Única					Aberto	155,70	7,26	32,59	8,15	203,70
2019	10/09/2021	IPTU Parcela Única					Aberto	155,70	7,26	32,59	8,15	203,70
2020	10/09/2021	IPTU Parcela Única					Aberto	186,84	8,72	39,11	9,78	244,45
							Total por CDA:	<b>498,24</b>	<b>23,24</b>	<b>104,29</b>	<b>26,08</b>	<b>651,85</b>
							Total Por Proprietário:	<b>498,24</b>	<b>23,24</b>	<b>104,29</b>	<b>26,08</b>	<b>651,85</b>



PREFEITURA MUNICIPAL DE VÁRZEA  
08.884.066/0001-01  
SECRETARIA DE PLANEJAMENTO E FINANÇAS

Em: 16/03/2023 14:06:54

## RELATÓRIO DÍVIDA ATIVA - IMOBILIÁRIA

PROPRIETÁRIO: JANETE FERREIRA DA SILVA							CNPJ/CPF: 942.166.904-59					
LOCALIZAÇÃO DO IMÓVEL												
Endereço							Bairro			Localização Cartográfica		
RUA FRANCISCO CHAGAS DE BRITO, N.º: 251, CEP: 58620000							CENTRO					
CDA	Inscrição	Setor	Quadra	Lote	SubLote	Loteamento	Nº Face	Nº do Acordo	Data do Acordo	Nº de Parcelas	Valor das Parcelas	Valor Total
1140	1010690251000324	01	069	0251	251	INDEFINIDO						
Exercício	Data Dívida	Descrição					Situação	Valor Origem	Correção	Multa	Juros	Valor Total
2018	31/12/2018	IPTU Parcela Única					Aberto	75,15	15,60	18,15	34,49	143,39
2019	31/12/2019	IPTU Parcela Única					Aberto	75,15	12,68	17,57	22,84	128,24
2020	31/12/2020	IPTU Parcela Única					Aberto	90,18	10,91	20,22	14,15	135,46
2020	10/09/2021	IPTU Parcela Única					Cancelado	90,18	4,21	18,88	4,72	117,99
2021	31/12/2021	IPTU Parcela Única					Aberto	90,18	1,15	18,27	1,83	111,43
Total por CDA:								<b>420,84</b>	<b>44,55</b>	<b>93,09</b>	<b>78,03</b>	<b>636,51</b>
Total Por Proprietário:								<b>420,84</b>	<b>44,55</b>	<b>93,09</b>	<b>78,03</b>	<b>636,51</b>
PROPRIETÁRIO: JANSELY DE MEDEIROS ESCARIAO							CNPJ/CPF: 030.946.054-94					
LOCALIZAÇÃO DO IMÓVEL												
Endereço							Bairro			Localização Cartográfica		
RUA MANOEL TAVARES, N.º: 36, CEP: 58620000							CENTRO					
CDA	Inscrição	Setor	Quadra	Lote	SubLote	Loteamento	Nº Face	Nº do Acordo	Data do Acordo	Nº de Parcelas	Valor das Parcelas	Valor Total
1105	1010540036000323	01	054	0036	36	INDEFINIDO		0				
Exercício	Data Dívida	Descrição					Situação	Valor Origem	Correção	Multa	Juros	Valor Total
2018	10/09/2021	IPTU Parcela Única					Aberto	40,80	1,91	8,54	2,14	53,39
2019	10/09/2021	IPTU Parcela Única					Aberto	40,80	1,91	8,54	2,14	53,39
Total por CDA:								<b>81,60</b>	<b>3,82</b>	<b>17,08</b>	<b>4,28</b>	<b>106,78</b>
Total Por Proprietário:								<b>81,60</b>	<b>3,82</b>	<b>17,08</b>	<b>4,28</b>	<b>106,78</b>
PROPRIETÁRIO: JARBAS DE MEDEIROS BACIANO							CNPJ/CPF: 246.784.718-71					





PREFEITURA MUNICIPAL DE VÁRZEA  
08.884.066/0001-01  
SECRETARIA DE PLANEJAMENTO E FINANÇAS

Em: 16/03/2023 14:06:54

## RELATÓRIO DÍVIDA ATIVA - IMOBILIÁRIA

PROPRIETÁRIO: JARBAS DE MEDEIROS BACIANO										CNPJ/CPF: 246.784.718-71		
LOCALIZAÇÃO DO IMÓVEL												
Endereço							Bairro			Localização Cartográfica		
AV JOVENTINO GONÇALVES DE SOUSA, N.º: 194, CEP: 58620000							VÁRZEA NOVA					
CDA	Inscrição	Setor	Quadra	Lote	SubLote	Loteamento	Nº Face	Nº do Acordo	Data do Acordo	Nº de Parcelas	Valor das Parcelas	Valor Total
87	00000061310194005686	06	131	194	001	VARZEA NOVA		0				
Exercício	Data Divída	Descrição					Situação	Valor Origem	Correção	Multa	Juros	Valor Total
2021	30/10/2021	IPTU Parcela Única					Aberto	30,00	1,04	6,21	1,24	38,49
							Total por CDA:	30,00	1,04	6,21	1,24	38,49
							Total Por Proprietário:	30,00	1,04	6,21	1,24	38,49
PROPRIETÁRIO: JOANA DARC DE SOUZA ARAUJO										CNPJ/CPF: 011.402.954-70		
LOCALIZAÇÃO DO IMÓVEL												
Endereço							Bairro			Localização Cartográfica		
RUA JOSE NILTON DE OLIVEIRA, N.º: 49, CEP: 58620000							CENTRO					
CDA	Inscrição	Setor	Quadra	Lote	SubLote	Loteamento	Nº Face	Nº do Acordo	Data do Acordo	Nº de Parcelas	Valor das Parcelas	Valor Total
1065	1010410049000330	01	041	0049	49	Q- 04 / L- 12 / JOSE ELIAS		0				
Exercício	Data Divída	Descrição					Situação	Valor Origem	Correção	Multa	Juros	Valor Total
2020	10/09/2021	IPTU Parcela Única					Aberto	37,74	1,76	7,90	1,98	49,38
							Total por CDA:	37,74	1,76	7,90	1,98	49,38
							Total Por Proprietário:	37,74	1,76	7,90	1,98	49,38
PROPRIETÁRIO: JOAO BATISTA DE MEDEIROS										CNPJ/CPF: 618.339.834-91		
LOCALIZAÇÃO DO IMÓVEL												
Endereço							Bairro			Localização Cartográfica		
RUA MANOEL MARINHO, N.º: 121, CEP: 58620000							CENTRO					
CDA	Inscrição	Setor	Quadra	Lote	SubLote	Loteamento	Nº Face	Nº do Acordo	Data do Acordo	Nº de Parcelas	Valor das Parcelas	Valor Total
977	1010080121000335	01	008	0121	001	INDEFINIDO		0				
Exercício	Data Divída	Descrição					Situação	Valor Origem	Correção	Multa	Juros	Valor Total
2018	10/09/2021	IPTU Parcela Única					Aberto	28,35	1,32	5,93	1,48	37,08
2019	10/09/2021	IPTU Parcela Única					Aberto	28,35	1,32	5,93	1,48	37,08
2020	10/09/2021	IPTU Parcela Única					Aberto	28,35	1,32	5,93	1,48	37,08
2021	30/10/2021	IPTU Parcela Única					Aberto	28,35	,98	5,87	1,17	36,37
							Total por CDA:	113,40	4,94	23,66	5,61	147,61



PREFEITURA MUNICIPAL DE VÁRZEA  
08.884.066/0001-01  
SECRETARIA DE PLANEJAMENTO E FINANÇAS

Em: 16/03/2023 14:06:54

## RELATÓRIO DÍVIDA ATIVA - IMOBILIÁRIA

PROPRIETÁRIO: JOAO BATISTA DE MEDEIROS							CNPJ/CPF: 068.590.964-62					
LOCALIZAÇÃO DO IMÓVEL												
Endereço							Bairro			Localização Cartográfica		
AV. BARTHOLOMEU TEOTONIO DE MEDEIROS, NÂº: 256, CEP: 58620000							VÁRZEA NOVA					
CDA	Inscrição	Setor	Quadra	Lote	SubLote	Loteamento	Nº Face	Nº do Acordo	Data do Acordo	Nº de Parcelas	Valor das Parcelas	Valor Total
1202	1041380260002012	06	140	0256	0001			0				
Exercício	Data Divída	Descrição					Situação	Valor Origem	Correção	Multa	Juros	Valor Total
2018	10/09/2021	IPTU Parcela Única					Aberto	30,00	1,40	6,28	1,57	39,25
2019	10/09/2021	IPTU Parcela Única					Aberto	30,00	1,40	6,28	1,57	39,25
2021	30/10/2021	IPTU Parcela Única					Aberto	30,00	1,04	6,21	1,24	38,49
Total por CDA:								<b>90,00</b>	<b>3,84</b>	<b>18,77</b>	<b>4,38</b>	<b>116,99</b>
Total Por Proprietário:								<b>203,40</b>	<b>8,78</b>	<b>42,43</b>	<b>9,99</b>	<b>264,60</b>
PROPRIETÁRIO: JOAO BOSCO DA SILVA							CNPJ/CPF: 000.000.000-71					
LOCALIZAÇÃO DO IMÓVEL												
Endereço							Bairro			Localização Cartográfica		
RUA RAIFF JOSE DE A RAMALHO, NÂº: 33, CEP: 58620000							CENTRO					
CDA	Inscrição	Setor	Quadra	Lote	SubLote	Loteamento	Nº Face	Nº do Acordo	Data do Acordo	Nº de Parcelas	Valor das Parcelas	Valor Total
1154	1010730033000338	01	073	0033	33			0				
Exercício	Data Divída	Descrição					Situação	Valor Origem	Correção	Multa	Juros	Valor Total
2018	10/09/2021	IPTU Parcela Única					Aberto	41,40	1,92	8,66	2,17	54,15
2019	10/09/2021	IPTU Parcela Única					Aberto	41,40	1,92	8,66	2,17	54,15
2020	10/09/2021	IPTU Parcela Única					Aberto	49,68	2,31	10,40	2,60	64,99
Total por CDA:								<b>132,48</b>	<b>6,15</b>	<b>27,72</b>	<b>6,94</b>	<b>173,29</b>
Total Por Proprietário:								<b>132,48</b>	<b>6,15</b>	<b>27,72</b>	<b>6,94</b>	<b>173,29</b>
PROPRIETÁRIO: JOAO BOSCO DA SILVA ARAUJO							CNPJ/CPF: 045.939.344-86					





PREFEITURA MUNICIPAL DE VÁRZEA  
08.884.066/0001-01  
SECRETARIA DE PLANEJAMENTO E FINANÇAS

Em: 16/03/2023 14:06:54

## RELATÓRIO DÍVIDA ATIVA - IMOBILIÁRIA

PROPRIETÁRIO: JOAO MARTINS DE MEDEIROS FILHO							CNPJ/CPF: 296.846.174-53					
LOCALIZAÇÃO DO IMÓVEL												
Endereço							Bairro			Localização Cartográfica		
RUA 11 DE JANEIRO, NÁº: 249, CEP: 58620000							CENTRO					
CDA	Inscrição	Setor	Quadra	Lote	SubLote	Loteamento	Nº Face	Nº do Acordo	Data do Acordo	Nº de Parcelas	Valor das Parcelas	Valor Total
1012	1010240249000764	01	024	0249	249			0				
Exercício	Data Divída	Descrição					Situação	Valor Origem	Correção	Multa	Juros	Valor Total
2021	30/10/2021	IPTU Parcela Única					Aberto	20,40	,70	4,22	,84	26,16
Total por CDA:								<b>20,40</b>	<b>0,70</b>	<b>4,22</b>	<b>0,84</b>	<b>26,16</b>
Total Por Proprietário:								<b>20,40</b>	<b>0,70</b>	<b>4,22</b>	<b>0,84</b>	<b>26,16</b>
PROPRIETÁRIO: JOAO SALUSTIANO GABRIEL							CNPJ/CPF: 551.996.314-20					
LOCALIZAÇÃO DO IMÓVEL												
Endereço							Bairro			Localização Cartográfica		
RUA DR KIVAL DE A GORGONIO, NÁº: 12, CEP: 58620000							CENTRO					
CDA	Inscrição	Setor	Quadra	Lote	SubLote	Loteamento	Nº Face	Nº do Acordo	Data do Acordo	Nº de Parcelas	Valor das Parcelas	Valor Total
1176	1010800012000380	01	080	0012	001			0				
Exercício	Data Divída	Descrição					Situação	Valor Origem	Correção	Multa	Juros	Valor Total
2018	10/09/2021	IPTU Parcela Única					Aberto	82,80	3,87	17,33	4,33	108,33
2019	10/09/2021	IPTU Parcela Única					Aberto	165,60	7,72	34,66	8,67	216,65
2019	10/09/2021	IPTU Parcela Única					Aberto	165,60	7,72	34,66	8,67	216,65
2020	10/09/2021	IPTU Parcela Única					Aberto	99,36	4,64	20,80	5,20	130,00
Total por CDA:								<b>513,36</b>	<b>23,95</b>	<b>107,45</b>	<b>26,87</b>	<b>671,63</b>
Total Por Proprietário:								<b>513,36</b>	<b>23,95</b>	<b>107,45</b>	<b>26,87</b>	<b>671,63</b>
PROPRIETÁRIO: JOAQUIM LUCENA NETO							CNPJ/CPF: 060.471.378-90					
LOCALIZAÇÃO DO IMÓVEL												
Endereço							Bairro			Localização Cartográfica		
AV JOVENTINO GONÇALVES DE SOUSA, NÁº: 40, CEP: 58620000							VARZEA NOVA					
CDA	Inscrição	Setor	Quadra	Lote	SubLote	Loteamento	Nº Face	Nº do Acordo	Data do Acordo	Nº de Parcelas	Valor das Parcelas	Valor Total
101	00000061320040005683	06	132	0040	001	VARZEA NOVA		0				
Exercício	Data Divída	Descrição					Situação	Valor Origem	Correção	Multa	Juros	Valor Total
2021	30/10/2021	IPTU Parcela Única					Aberto	30,00	1,04	6,21	1,24	38,49
Total por CDA:								<b>30,00</b>	<b>1,04</b>	<b>6,21</b>	<b>1,24</b>	<b>38,49</b>
Total Por Proprietário:								<b>30,00</b>	<b>1,04</b>	<b>6,21</b>	<b>1,24</b>	<b>38,49</b>



**PREFEITURA MUNICIPAL DE VÁRZEA**  
08.884.066/0001-01  
SECRETARIA DE PLANEJAMENTO E FINANÇAS

Em: 16/03/2023 14:06:54

**RELATÓRIO DÍVIDA ATIVA - IMOBILIÁRIA**

PROPRIETÁRIO: JOEL FERNANDES DA COSTA							CNPJ/CPF: 000.000.000-76					
LOCALIZAÇÃO DO IMÓVEL												
Endereço							Bairro			Localização Cartográfica		
RUA FRANCISCO PERGENTINO, NÂº: 237, CEP: 58620000							CENTRO					
CDA	Inscrição	Setor	Quadra	Lote	SubLote	Loteamento	Nº Face	Nº do Acordo	Data do Acordo	Nº de Parcelas	Valor das Parcelas	Valor Total
1104	1010530237000357	01	053	0237	237			0				
Exercício	Data Divída	Descrição					Situação	Valor Origem	Correção	Multa	Juros	Valor Total
2020	10/09/2021	IPTU Parcela Única					Aberto	84,15	3,92	17,61	4,40	110,08
							Total por CDA:	<b>84,15</b>	<b>3,92</b>	<b>17,61</b>	<b>4,40</b>	<b>110,08</b>
							Total Por Proprietário:	<b>84,15</b>	<b>3,92</b>	<b>17,61</b>	<b>4,40</b>	<b>110,08</b>
PROPRIETÁRIO: JOELMA SANTOS ROCHA							CNPJ/CPF: 037.440.564-65					
LOCALIZAÇÃO DO IMÓVEL												
Endereço							Bairro			Localização Cartográfica		
RUA SEVERINO ANTONIO DE MEDEIROS, NÂº: 101, CEP: 58620000							VARZEA NOVA					
CDA	Inscrição	Setor	Quadra	Lote	SubLote	Loteamento	Nº Face	Nº do Acordo	Data do Acordo	Nº de Parcelas	Valor das Parcelas	Valor Total
417	00000061470101005761	06	147	0101	001	VARZEA NOVA		0				
Exercício	Data Divída	Descrição					Situação	Valor Origem	Correção	Multa	Juros	Valor Total
2021	30/10/2021	IPTU Parcela Única					Aberto	30,00	1,04	6,21	1,24	38,49
							Total por CDA:	<b>30,00</b>	<b>1,04</b>	<b>6,21</b>	<b>1,24</b>	<b>38,49</b>
LOCALIZAÇÃO DO IMÓVEL												
Endereço							Bairro			Localização Cartográfica		
RUA SEVERINO ANTONIO DE MEDEIROS, NÂº: 111, CEP: 58620000							VARZEA NOVA					
CDA	Inscrição	Setor	Quadra	Lote	SubLote	Loteamento	Nº Face	Nº do Acordo	Data do Acordo	Nº de Parcelas	Valor das Parcelas	Valor Total
420	00000061470111005762	06	147	0111	001	VARZEA NOVA		0				
Exercício	Data Divída	Descrição					Situação	Valor Origem	Correção	Multa	Juros	Valor Total
2021	30/10/2021	IPTU Parcela Única					Aberto	30,00	1,04	6,21	1,24	38,49
							Total por CDA:	<b>30,00</b>	<b>1,04</b>	<b>6,21</b>	<b>1,24</b>	<b>38,49</b>
							Total Por Proprietário:	<b>60,00</b>	<b>2,08</b>	<b>12,42</b>	<b>2,48</b>	<b>76,98</b>
PROPRIETÁRIO: JORGE LICARIÃO							CNPJ/CPF: 007.727.324-93					





PREFEITURA MUNICIPAL DE VÁRZEA  
08.884.066/0001-01  
SECRETARIA DE PLANEJAMENTO E FINANÇAS

Em: 16/03/2023 14:06:54

## RELATÓRIO DÍVIDA ATIVA - IMOBILIÁRIA

PROPRIETÁRIO: JORGE LICARIÃO							CNPJ/CPF: 007.727.324-93					
LOCALIZAÇÃO DO IMÓVEL												
Endereço							Bairro			Localização Cartográfica		
AV. BARTHOLOMEU TEOTONIO DE MEDEIROS, NÂº: 412, CEP: 58620000							VÁRZEA NOVA					
CDA	Inscrição	Setor	Quadra	Lote	SubLote	Loteamento	Nº Face	Nº do Acordo	Data do Acordo	Nº de Parcelas	Valor das Parcelas	Valor Total
442	00000061470412005716	06	147	0412	001	VARZEA NOVA		0				
Exercício	Data Dívida	Descrição					Situação	Valor Origem	Correção	Multa	Juros	Valor Total
2021	30/10/2021	IPTU Parcela Única					Aberto	30,00	1,04	6,21	1,24	38,49
Total por CDA:								<b>30,00</b>	<b>1,04</b>	<b>6,21</b>	<b>1,24</b>	<b>38,49</b>
LOCALIZAÇÃO DO IMÓVEL												
Endereço							Bairro			Localização Cartográfica		
AV. BARTHOLOMEU TEOTONIO DE MEDEIROS, NÂº: 422, CEP: 58620000							VÁRZEA NOVA					
CDA	Inscrição	Setor	Quadra	Lote	SubLote	Loteamento	Nº Face	Nº do Acordo	Data do Acordo	Nº de Parcelas	Valor das Parcelas	Valor Total
443	00000061470422005717	06	147	0422	001	VARZEA NOVA		0				
Exercício	Data Dívida	Descrição					Situação	Valor Origem	Correção	Multa	Juros	Valor Total
2021	30/10/2021	IPTU Parcela Única					Aberto	30,00	1,04	6,21	1,24	38,49
Total por CDA:								<b>30,00</b>	<b>1,04</b>	<b>6,21</b>	<b>1,24</b>	<b>38,49</b>
Total Por Proprietário:								<b>60,00</b>	<b>2,08</b>	<b>12,42</b>	<b>2,48</b>	<b>76,98</b>
PROPRIETÁRIO: JOSE ALBERTO EUGENIO WANDERLEY							CNPJ/CPF: 440.552.184-00					
LOCALIZAÇÃO DO IMÓVEL												
Endereço							Bairro			Localização Cartográfica		
RUA MANOEL MARINHO, NÂº: 64, CEP: 58620000							CENTRO					
CDA	Inscrição	Setor	Quadra	Lote	SubLote	Loteamento	Nº Face	Nº do Acordo	Data do Acordo	Nº de Parcelas	Valor das Parcelas	Valor Total
1018	1010280064000367	01	028	0064	64	INDEFINIDO		0				
Exercício	Data Dívida	Descrição					Situação	Valor Origem	Correção	Multa	Juros	Valor Total
2021	10/11/2021	IPTU Parcela Única					Cancelado	111,06	2,49	22,71	3,41	139,67
2021	31/05/2022	IPTU Parcela Única					Aberto	111,06	1,27	64,93	11,23	188,49
Total por CDA:								<b>222,12</b>	<b>3,76</b>	<b>87,64</b>	<b>14,64</b>	<b>328,16</b>



**PREFEITURA MUNICIPAL DE VÁRZEA**  
08.884.066/0001-01  
SECRETARIA DE PLANEJAMENTO E FINANÇAS

Em: 16/03/2023 14:06:54

**RELATÓRIO DÍVIDA ATIVA - IMOBILIÁRIA**

PROPRIETÁRIO: JOSE ALBERTO EUGENIO WANDERLEY										CNPJ/CPF: 440.552.184-00		
LOCALIZAÇÃO DO IMÓVEL												
Endereço								Bairro			Localização Cartográfica	
RUA MANOEL MARINHO, NÂº: 68, CEP: 58620000								CENTRO				
CDA	Inscrição	Setor	Quadra	Lote	SubLote	Loteamento	Nº Face	Nº do Acordo	Data do Acordo	Nº de Parcelas	Valor das Parcelas	Valor Total
1019	1010280068000368	01	028	0068	68	INDEFINIDO		0				
Exercício	Data Dívida	Descrição					Situação	Valor Origem	Correção	Multa	Juros	Valor Total
2020	31/12/2021	IPTU Parcela Única					Cancelado	67,86	,87	13,75	1,37	83,85
2020	31/05/2022	IPTU Parcela Única					Aberto	67,86	,78	39,67	6,86	115,17
Total por CDA:								<b>135,72</b>	<b>1,65</b>	<b>53,42</b>	<b>8,23</b>	<b>199,02</b>
LOCALIZAÇÃO DO IMÓVEL												
Endereço								Bairro			Localização Cartográfica	
RUA MANOEL MARINHO, NÂº: 68, CEP: 58620000								CENTRO				
CDA	Inscrição	Setor	Quadra	Lote	SubLote	Loteamento	Nº Face	Nº do Acordo	Data do Acordo	Nº de Parcelas	Valor das Parcelas	Valor Total
1020	1010280068000369	01	028	0068	68	INDEFINIDO		0				
Exercício	Data Dívida	Descrição					Situação	Valor Origem	Correção	Multa	Juros	Valor Total
2020	31/12/2021	IPTU Parcela Única					Cancelado	31,59	,40	6,40	,64	39,03
2020	31/05/2022	IPTU Parcela Única					Aberto	31,59	,36	18,47	3,20	53,62
Total por CDA:								<b>63,18</b>	<b>0,76</b>	<b>24,87</b>	<b>3,84</b>	<b>92,65</b>
Total Por Proprietário:								<b>421,02</b>	<b>6,17</b>	<b>165,93</b>	<b>26,71</b>	<b>619,83</b>
PROPRIETÁRIO: JOSE ALEXANDRE DOMINGOS DA SILVA										CNPJ/CPF: 085.018.504-11		
LOCALIZAÇÃO DO IMÓVEL												
Endereço								Bairro			Localização Cartográfica	
RUA ROBERTO VANCE, NÂº: 160, CEP: 58620000								CENTRO				
CDA	Inscrição	Setor	Quadra	Lote	SubLote	Loteamento	Nº Face	Nº do Acordo	Data do Acordo	Nº de Parcelas	Valor das Parcelas	Valor Total
1131	1010660160000291	01	066	0160	109			0				
Exercício	Data Dívida	Descrição					Situação	Valor Origem	Correção	Multa	Juros	Valor Total
2020	10/09/2021	IPTU Parcela Única					Cancelado	85,50	3,99	17,90	4,47	111,86
Total por CDA:								<b>85,50</b>	<b>3,99</b>	<b>17,90</b>	<b>4,47</b>	<b>111,86</b>
Total Por Proprietário:								<b>85,50</b>	<b>3,99</b>	<b>17,90</b>	<b>4,47</b>	<b>111,86</b>
PROPRIETÁRIO: JOSE ASSIS DE FIGUEIREDO										CNPJ/CPF: 022.029.494-10		



PREFEITURA MUNICIPAL DE VÁRZEA  
08.884.066/0001-01  
SECRETARIA DE PLANEJAMENTO E FINANÇAS

Em: 16/03/2023 14:06:54

## RELATÓRIO DÍVIDA ATIVA - IMOBILIÁRIA

PROPRIETÁRIO: JOSE ASSIS DE FIGUEIREDO							CNPJ/CPF: 022.029.494-10					
LOCALIZAÇÃO DO IMÓVEL												
Endereço							Bairro			Localização Cartográfica		
AV. BARTHOLOMEU TEOTONIO DE MEDEIROS, NÂº: 71, CEP: 58620000							VÁRZEA NOVA					
CDA	Inscrição	Setor	Quadra	Lote	SubLote	Loteamento	Nº Face	Nº do Acordo	Data do Acordo	Nº de Parcelas	Valor das Parcelas	Valor Total
193	00000061350071005674	06	135	0071	001	VARZEA NOVA		0				
Exercício	Data Dívida	Descrição					Situação	Valor Origem	Correção	Multa	Juros	Valor Total
2021	30/10/2021	IPTU Parcela Única					Aberto	30,00	1,04	6,21	1,24	38,49
Total por CDA:								<b>30,00</b>	<b>1,04</b>	<b>6,21</b>	<b>1,24</b>	<b>38,49</b>
LOCALIZAÇÃO DO IMÓVEL												
Endereço							Bairro			Localização Cartográfica		
AV. BARTHOLOMEU TEOTONIO DE MEDEIROS, NÂº: 81, CEP: 58620000							VÁRZEA NOVA					
CDA	Inscrição	Setor	Quadra	Lote	SubLote	Loteamento	Nº Face	Nº do Acordo	Data do Acordo	Nº de Parcelas	Valor das Parcelas	Valor Total
195	00000061350081005675	06	135	0081	001	VARZEA NOVA		0				
Exercício	Data Dívida	Descrição					Situação	Valor Origem	Correção	Multa	Juros	Valor Total
2021	30/10/2021	IPTU Parcela Única					Aberto	30,00	1,04	6,21	1,24	38,49
Total por CDA:								<b>30,00</b>	<b>1,04</b>	<b>6,21</b>	<b>1,24</b>	<b>38,49</b>
Total Por Proprietário:								<b>60,00</b>	<b>2,08</b>	<b>12,42</b>	<b>2,48</b>	<b>76,98</b>
PROPRIETÁRIO: JOSE AUSTERNIANO DO NASCIMENTO - ME							CNPJ/CPF: 13.622.440/0001-22					
LOCALIZAÇÃO DO IMÓVEL												
Endereço							Bairro			Localização Cartográfica		
RODOVIA PB 233, NÂº: 005, CEP: 58620000							POLO INDUSTRIAL					
CDA	Inscrição	Setor	Quadra	Lote	SubLote	Loteamento	Nº Face	Nº do Acordo	Data do Acordo	Nº de Parcelas	Valor das Parcelas	Valor Total
1200	1040960005003020	04	096	005	001			0				
Exercício	Data Dívida	Descrição					Situação	Valor Origem	Correção	Multa	Juros	Valor Total
2021	30/10/2021	IPTU Parcela Única					Aberto	120,00	4,15	24,83	4,97	153,95
2021	10/03/2023	IPTU 2021 Parcela 1/1					Aberto	120,00	,00	1,44	,00	121,44
Total por CDA:								<b>240,00</b>	<b>4,15</b>	<b>26,27</b>	<b>4,97</b>	<b>275,39</b>
Total Por Proprietário:								<b>240,00</b>	<b>4,15</b>	<b>26,27</b>	<b>4,97</b>	<b>275,39</b>
PROPRIETÁRIO: JOSE CALISTO DE ARAUJO FILHO							CNPJ/CPF: 873.442.704-04					



PREFEITURA MUNICIPAL DE VÁRZEA  
08.884.066/0001-01  
SECRETARIA DE PLANEJAMENTO E FINANÇAS

Em: 16/03/2023 14:06:54

## RELATÓRIO DÍVIDA ATIVA - IMOBILIÁRIA

PROPRIETÁRIO: JOSE CALISTO DE ARAUJO FILHO							CNPJ/CPF: 873.442.704-04				
--------------------------------------------	--	--	--	--	--	--	--------------------------	--	--	--	--

LOCALIZAÇÃO DO IMÓVEL											
-----------------------	--	--	--	--	--	--	--	--	--	--	--

Endereço							Bairro	Localização Cartográfica				
RUA FRANCISCO SALES, NÂº: 233, CEP: 58620000							CENTRO					
CDA	Inscrição	Setor	Quadra	Lote	SubLote	Loteamento	Nº Face	Nº do Acordo	Data do Acordo	Nº de Parcelas	Valor das Parcelas	Valor Total
1153	1010720233000388	01	072	0233	233			0				

Exercício	Data Divída	Descrição	Situação	Valor Origem	Correção	Multa	Juros	Valor Total
2020	10/09/2021	IPTU Parcela Única	Pago	71,28	3,33	14,92	3,73	93,26
Total por CDA:				71,28	3,33	14,92	3,73	93,26
Total Por Proprietário:				71,28	3,33	14,92	3,73	93,26

PROPRIETÁRIO: JOSE CARLOS DA SILVA NASCIMENTO							CNPJ/CPF: 105.094.904-84				
-----------------------------------------------	--	--	--	--	--	--	--------------------------	--	--	--	--

LOCALIZAÇÃO DO IMÓVEL											
-----------------------	--	--	--	--	--	--	--	--	--	--	--

Endereço							Bairro	Localização Cartográfica				
AV. BARTHOLOMEU TEOTONIO DE MEDEIROS, NÂº: 101, CEP: 58620000							VARZEA NOVA					
CDA	Inscrição	Setor	Quadra	Lote	SubLote	Loteamento	Nº Face	Nº do Acordo	Data do Acordo	Nº de Parcelas	Valor das Parcelas	Valor Total
197	00000061350101005656	06	135	0101	001	VARZEA NOVA		0				

Exercício	Data Divída	Descrição	Situação	Valor Origem	Correção	Multa	Juros	Valor Total
2021	30/10/2021	IPTU Parcela Única	Aberto	30,00	1,04	6,21	1,24	38,49
Total por CDA:				30,00	1,04	6,21	1,24	38,49
Total Por Proprietário:				30,00	1,04	6,21	1,24	38,49

PROPRIETÁRIO: JOSE CLEBER DE FIGUEREDO							CNPJ/CPF: 041.866.494-30				
----------------------------------------	--	--	--	--	--	--	--------------------------	--	--	--	--

LOCALIZAÇÃO DO IMÓVEL											
-----------------------	--	--	--	--	--	--	--	--	--	--	--

Endereço							Bairro	Localização Cartográfica				
AV. BARTHOLOMEU TEOTONIO DE MEDEIROS, NÂº: 462, CEP: 58620000							VARZEA NOVA					
CDA	Inscrição	Setor	Quadra	Lote	SubLote	Loteamento	Nº Face	Nº do Acordo	Data do Acordo	Nº de Parcelas	Valor das Parcelas	Valor Total
447	00000061470462005676	06	147	0462	001	VARZEA NOVA		0				

Exercício	Data Divída	Descrição	Situação	Valor Origem	Correção	Multa	Juros	Valor Total
2021	30/10/2021	IPTU Parcela Única	Aberto	30,00	1,04	6,21	1,24	38,49
Total por CDA:				30,00	1,04	6,21	1,24	38,49
Total Por Proprietário:				30,00	1,04	6,21	1,24	38,49

PROPRIETÁRIO: JOSE DANTAS FILHO							CNPJ/CPF: 566.067.294-91				
---------------------------------	--	--	--	--	--	--	--------------------------	--	--	--	--



PREFEITURA MUNICIPAL DE VÁRZEA  
08.884.066/0001-01  
SECRETARIA DE PLANEJAMENTO E FINANÇAS

Em: 16/03/2023 14:06:54

## RELATÓRIO DÍVIDA ATIVA - IMOBILIÁRIA

PROPRIETÁRIO: JOSE DANTAS FILHO							CNPJ/CPF: 566.067.294-91					
LOCALIZAÇÃO DO IMÓVEL												
Endereço							Bairro		Localização Cartográfica			
RUA SEVERINO ANTONIO DE MEDEIROS, NÂº: 56, CEP: 58620000							VARZEA NOVA					
CDA	Inscrição	Setor	Quadra	Lote	SubLote	Loteamento	Nº Face	Nº do Acordo	Data do Acordo	Nº de Parcelas	Valor das Parcelas	Valor Total
190	00000061350056005704	06	135	0056	001	VARZEA NOVA		0				
Exercício	Data Dívida	Descrição					Situação	Valor Origem	Correção	Multa	Juros	Valor Total
2021	30/10/2021	IPTU Parcela Única					Aberto	30,00	1,04	6,21	1,24	38,49
Total por CDA:								<b>30,00</b>	<b>1,04</b>	<b>6,21</b>	<b>1,24</b>	<b>38,49</b>
LOCALIZAÇÃO DO IMÓVEL												
Endereço							Bairro		Localização Cartográfica			
RUA SEVERINO ANTONIO DE MEDEIROS, NÂº: 66, CEP: 58620000							VARZEA NOVA					
CDA	Inscrição	Setor	Quadra	Lote	SubLote	Loteamento	Nº Face	Nº do Acordo	Data do Acordo	Nº de Parcelas	Valor das Parcelas	Valor Total
192	00000061350066005705	06	135	0066	001	VARZEA NOVA		0				
Exercício	Data Dívida	Descrição					Situação	Valor Origem	Correção	Multa	Juros	Valor Total
2021	30/10/2021	IPTU Parcela Única					Aberto	30,00	1,04	6,21	1,24	38,49
Total por CDA:								<b>30,00</b>	<b>1,04</b>	<b>6,21</b>	<b>1,24</b>	<b>38,49</b>
LOCALIZAÇÃO DO IMÓVEL												
Endereço							Bairro		Localização Cartográfica			
AV. BARTHOLOMEU TEOTONIO DE MEDEIROS, NÂº: 154, CEP: 58620000							VARZEA NOVA					
CDA	Inscrição	Setor	Quadra	Lote	SubLote	Loteamento	Nº Face	Nº do Acordo	Data do Acordo	Nº de Parcelas	Valor das Parcelas	Valor Total
206	00000061350154005703	06	135	0154	001	VARZEA NOVA		0				
Exercício	Data Dívida	Descrição					Situação	Valor Origem	Correção	Multa	Juros	Valor Total
2021	30/10/2021	IPTU Parcela Única					Aberto	30,00	1,04	6,21	1,24	38,49
Total por CDA:								<b>30,00</b>	<b>1,04</b>	<b>6,21</b>	<b>1,24</b>	<b>38,49</b>
Total Por Proprietário:								<b>90,00</b>	<b>3,12</b>	<b>18,63</b>	<b>3,72</b>	<b>115,47</b>
PROPRIETÁRIO: JOSE DE ANCHIETA LOPES							CNPJ/CPF: 088.686.114-49					





PREFEITURA MUNICIPAL DE VÁRZEA  
08.884.066/0001-01  
SECRETARIA DE PLANEJAMENTO E FINANÇAS

Em: 16/03/2023 14:06:54

## RELATÓRIO DÍVIDA ATIVA - IMOBILIÁRIA

PROPRIETÁRIO: JOSE DE ANCHIETA LOPES										CNPJ/CPF: 088.686.114-49		
LOCALIZAÇÃO DO IMÓVEL												
Endereço							Bairro			Localização Cartográfica		
RUA LUZIA CRISTINA DE MEDEIROS, NÂº: 94, CEP: 58620000							CENTRO					
CDA	Inscrição	Setor	Quadra	Lote	SubLote	Loteamento	Nº Face	Nº do Acordo	Data do Acordo	Nº de Parcelas	Valor das Parcelas	Valor Total
457	00001010420094006143	01	042	0094	001	Q-05 / L-24 / JOSE ELIAS		0				
Exercício	Data Dívida	Descrição					Situação	Valor Origem	Correção	Multa	Juros	Valor Total
2021	10/11/2021	IPTU Parcela Única					Aberto	104,40	2,33	21,35	3,20	131,28
							Total por CDA:	<b>104,40</b>	<b>2,33</b>	<b>21,35</b>	<b>3,20</b>	<b>131,28</b>
							Total Por Proprietário:	<b>104,40</b>	<b>2,33</b>	<b>21,35</b>	<b>3,20</b>	<b>131,28</b>
PROPRIETÁRIO: JOSE DOS SANTOS ROCHA										CNPJ/CPF: 484.469.044-20		
LOCALIZAÇÃO DO IMÓVEL												
Endereço							Bairro			Localização Cartográfica		
RUA LUIZA MEDEIROS DE OLIVEIRA, NÂº: 58, CEP: 58620000							CENTRO					
CDA	Inscrição	Setor	Quadra	Lote	SubLote	Loteamento	Nº Face	Nº do Acordo	Data do Acordo	Nº de Parcelas	Valor das Parcelas	Valor Total
963	1010050058000394	01	005	0058	58			0				
Exercício	Data Dívida	Descrição					Situação	Valor Origem	Correção	Multa	Juros	Valor Total
2020	10/09/2021	IPTU Parcela Única					Aberto	121,05	5,64	25,34	6,33	158,36
							Total por CDA:	<b>121,05</b>	<b>5,64</b>	<b>25,34</b>	<b>6,33</b>	<b>158,36</b>
							Total Por Proprietário:	<b>121,05</b>	<b>5,64</b>	<b>25,34</b>	<b>6,33</b>	<b>158,36</b>
PROPRIETÁRIO: JOSE ERNANI BEZERRA										CNPJ/CPF: 574.199.304-49		
LOCALIZAÇÃO DO IMÓVEL												
Endereço							Bairro			Localização Cartográfica		
RUA SEVERINO ANTONIO DE MEDEIROS, NÂº: 132, CEP: 58620000							VÁRZEA NOVA					
CDA	Inscrição	Setor	Quadra	Lote	SubLote	Loteamento	Nº Face	Nº do Acordo	Data do Acordo	Nº de Parcelas	Valor das Parcelas	Valor Total
175	00000061340132005788	06	134	0132	001	VÁRZEA NOVA		0				
Exercício	Data Dívida	Descrição					Situação	Valor Origem	Correção	Multa	Juros	Valor Total
2021	30/10/2021	IPTU Parcela Única					Aberto	30,00	1,04	6,21	1,24	38,49
							Total por CDA:	<b>30,00</b>	<b>1,04</b>	<b>6,21</b>	<b>1,24</b>	<b>38,49</b>



PREFEITURA MUNICIPAL DE VÁRZEA  
08.884.066/0001-01  
SECRETARIA DE PLANEJAMENTO E FINANÇAS

Em: 16/03/2023 14:06:54

## RELATÓRIO DÍVIDA ATIVA - IMOBILIÁRIA

PROPRIETÁRIO: JOSE ERNANI BEZERRA										CNPJ/CPF: 574.199.304-49		
LOCALIZAÇÃO DO IMÓVEL												
Endereço							Bairro			Localização Cartográfica		
RUA SEVERINO ANTONIO DE MEDEIROS, N.º: 142, CEP: 58620000							VÁRZEA NOVA					
CDA	Inscrição	Setor	Quadra	Lote	SubLote	Loteamento	Nº Face	Nº do Acordo	Data do Acordo	Nº de Parcelas	Valor das Parcelas	Valor Total
188	00000061340211005787	06	134	0142	001	VARZEA NOVA		0				
Exercício	Data Divída	Descrição					Situação	Valor Origem	Correção	Multa	Juros	Valor Total
2021	30/10/2021	IPTU Parcela Única					Aberto	30,00	1,04	6,21	1,24	38,49
							Total por CDA:	30,00	1,04	6,21	1,24	38,49
							Total Por Proprietário:	60,00	2,08	12,42	2,48	76,98
PROPRIETÁRIO: JOSE ERNANI BEZERRA JUNIOR										CNPJ/CPF: 082.116.264-03		
LOCALIZAÇÃO DO IMÓVEL												
Endereço							Bairro			Localização Cartográfica		
RUA JOAO JORGE DE ARAUJO, N.º: 97, CEP: 58620000							CENTRO					
CDA	Inscrição	Setor	Quadra	Lote	SubLote	Loteamento	Nº Face	Nº do Acordo	Data do Acordo	Nº de Parcelas	Valor das Parcelas	Valor Total
928	00100490097000103042	01	049	0097	001			0				
Exercício	Data Divída	Descrição					Situação	Valor Origem	Correção	Multa	Juros	Valor Total
2018	10/09/2021	IPTU Parcela Única					Aberto	69,49	3,24	14,55	3,64	90,92
							Total por CDA:	69,49	3,24	14,55	3,64	90,92
							Total Por Proprietário:	69,49	3,24	14,55	3,64	90,92
PROPRIETÁRIO: JOSE EUSTACIO DE OLIVEIRA										CNPJ/CPF: 052.525.494-35		
LOCALIZAÇÃO DO IMÓVEL												
Endereço							Bairro			Localização Cartográfica		
RUA FRANCISCO PERGENTINO, N.º: 293, CEP: 58620000							CENTRO					
CDA	Inscrição	Setor	Quadra	Lote	SubLote	Loteamento	Nº Face	Nº do Acordo	Data do Acordo	Nº de Parcelas	Valor das Parcelas	Valor Total
1096	1010510293000398	01	051	0293	293	INDEFINIDO		0				
Exercício	Data Divída	Descrição					Situação	Valor Origem	Correção	Multa	Juros	Valor Total
2018	10/09/2021	IPTU Parcela Única					Paço	49,68	2,31	10,40	2,60	64,99
							Total por CDA:	49,68	2,31	10,40	2,60	64,99
							Total Por Proprietário:	49,68	2,31	10,40	2,60	64,99
PROPRIETÁRIO: JOSE FRANCISCO DE ARAUJO										CNPJ/CPF: 014.535.378-80		



PREFEITURA MUNICIPAL DE VÁRZEA  
08.884.066/0001-01  
SECRETARIA DE PLANEJAMENTO E FINANÇAS

Em: 16/03/2023 14:06:54

## RELATÓRIO DÍVIDA ATIVA - IMOBILIÁRIA

PROPRIETÁRIO: JOSE FRANCISCO DE ARAUJO							CNPJ/CPF: 014.535.378-80					
LOCALIZAÇÃO DO IMÓVEL												
Endereço							Bairro			Localização Cartográfica		
RUA JOAO MAURILIO DE SOUTO, N.º: 126, CEP: 58620000							VARZEA NOVA					
CDA	Inscrição	Setor	Quadra	Lote	SubLote	Loteamento	Nº Face	Nº do Acordo	Data do Acordo	Nº de Parcelas	Valor das Parcelas	Valor Total
144	00000061330126005767	06	133	0126	001	VARZEA NOVA		0				
Exercício	Data Dívida	Descrição					Situação	Valor Origem	Correção	Multa	Juros	Valor Total
2021	30/10/2021	IPTU Parcela Única					Aberto	30,00	1,04	6,21	1,24	38,49
Total por CDA:								<b>30,00</b>	<b>1,04</b>	<b>6,21</b>	<b>1,24</b>	<b>38,49</b>
LOCALIZAÇÃO DO IMÓVEL												
Endereço							Bairro			Localização Cartográfica		
RUA JOAO MAURILIO DE SOUTO, N.º: 136, CEP: 58620000							VARZEA NOVA					
CDA	Inscrição	Setor	Quadra	Lote	SubLote	Loteamento	Nº Face	Nº do Acordo	Data do Acordo	Nº de Parcelas	Valor das Parcelas	Valor Total
147	00000061330136005768	06	133	0136	001	VARZEA NOVA		0				
Exercício	Data Dívida	Descrição					Situação	Valor Origem	Correção	Multa	Juros	Valor Total
2021	30/10/2021	IPTU Parcela Única					Aberto	30,00	1,04	6,21	1,24	38,49
Total por CDA:								<b>30,00</b>	<b>1,04</b>	<b>6,21</b>	<b>1,24</b>	<b>38,49</b>
LOCALIZAÇÃO DO IMÓVEL												
Endereço							Bairro			Localização Cartográfica		
RUA JOAO MAURILIO DE SOUTO, N.º: 146, CEP: 58620000							VARZEA NOVA					
CDA	Inscrição	Setor	Quadra	Lote	SubLote	Loteamento	Nº Face	Nº do Acordo	Data do Acordo	Nº de Parcelas	Valor das Parcelas	Valor Total
149	00000061330146005769	06	133	0146	001	VARZEA NOVA		0				
Exercício	Data Dívida	Descrição					Situação	Valor Origem	Correção	Multa	Juros	Valor Total
2021	30/10/2021	IPTU Parcela Única					Aberto	30,00	1,04	6,21	1,24	38,49
Total por CDA:								<b>30,00</b>	<b>1,04</b>	<b>6,21</b>	<b>1,24</b>	<b>38,49</b>



PREFEITURA MUNICIPAL DE VÁRZEA  
08.884.066/0001-01  
SECRETARIA DE PLANEJAMENTO E FINANÇAS

Em: 16/03/2023 14:06:54

## RELATÓRIO DÍVIDA ATIVA - IMOBILIÁRIA

PROPRIETÁRIO: JOSE FRANCISCO DE ARAUJO										CNPJ/CPF: 014.535.378-80		
LOCALIZAÇÃO DO IMÓVEL												
Endereço							Bairro			Localização Cartográfica		
RUA JOAO MAURILIO DE SOUTO, NÂº: 196, CEP: 58620000							VÁRZEA NOVA					
CDA	Inscrição	Setor	Quadra	Lote	SubLote	Loteamento	Nº Face	Nº do Acordo	Data do Acordo	Nº de Parcelas	Valor das Parcelas	Valor Total
159	00000061330196005770	06	133	0196	001	VARZEA NOVA		0				
Exercício	Data Dívida	Descrição					Situação	Valor Origem	Correção	Multa	Juros	Valor Total
2021	30/10/2021	IPTU Parcela Única					Aberto	30,00	1,04	6,21	1,24	38,49
Total por CDA:								<b>30,00</b>	<b>1,04</b>	<b>6,21</b>	<b>1,24</b>	<b>38,49</b>
LOCALIZAÇÃO DO IMÓVEL												
Endereço							Bairro			Localização Cartográfica		
RUA ANTONIO UGULINO, NÂº: 23, CEP: 58620000							CENTRO					
CDA	Inscrição	Setor	Quadra	Lote	SubLote	Loteamento	Nº Face	Nº do Acordo	Data do Acordo	Nº de Parcelas	Valor das Parcelas	Valor Total
1117	1010590023000263	01	059	0023	001			0				
Exercício	Data Dívida	Descrição					Situação	Valor Origem	Correção	Multa	Juros	Valor Total
2019	10/09/2021	IPTU Parcela Única					Aberto	112,72	5,26	23,60	5,90	147,49
2020	10/09/2021	IPTU Parcela Única					Aberto	135,27	6,31	28,32	7,08	176,98
2021	30/10/2021	IPTU Parcela Única					Aberto	135,27	4,68	27,99	5,60	173,54
Total por CDA:								<b>383,26</b>	<b>16,25</b>	<b>79,91</b>	<b>18,58</b>	<b>498,01</b>
Total Por Proprietário:								<b>503,26</b>	<b>20,41</b>	<b>104,75</b>	<b>23,54</b>	<b>651,97</b>
PROPRIETÁRIO: JOSE FRANCISCO DE BRITO										CNPJ/CPF: 072.092.314-04		
LOCALIZAÇÃO DO IMÓVEL												
Endereço							Bairro			Localização Cartográfica		
RUA ANIZIO MARINHO, NÂº: 376, CEP: 58620000							CENTRO					
CDA	Inscrição	Setor	Quadra	Lote	SubLote	Loteamento	Nº Face	Nº do Acordo	Data do Acordo	Nº de Parcelas	Valor das Parcelas	Valor Total
996	1010200376000399	01	020	0376	376			0				
Exercício	Data Dívida	Descrição					Situação	Valor Origem	Correção	Multa	Juros	Valor Total
2018	10/09/2021	IPTU Parcela Única					Aberto	57,31	2,67	12,00	3,00	74,98
Total por CDA:								<b>57,31</b>	<b>2,67</b>	<b>12,00</b>	<b>3,00</b>	<b>74,98</b>
Total Por Proprietário:								<b>57,31</b>	<b>2,67</b>	<b>12,00</b>	<b>3,00</b>	<b>74,98</b>
PROPRIETÁRIO: JOSE GENILDO DANTAS										CNPJ/CPF: 484.475.954-04		



PREFEITURA MUNICIPAL DE VÁRZEA  
08.884.066/0001-01  
SECRETARIA DE PLANEJAMENTO E FINANÇAS

Em: 16/03/2023 14:06:54

## RELATÓRIO DÍVIDA ATIVA - IMOBILIÁRIA

PROPRIETÁRIO: JOSE GENILDO DANTAS							CNPJ/CPF: 484.475.954-04					
LOCALIZAÇÃO DO IMÓVEL												
Endereço							Bairro		Localização Cartográfica			
RUA JOAQUIM VIEIRA, NÂº: 330, CEP: 58620000							CENTRO					
CDA	Inscrição	Setor:	Quadra	Lote	SubLote	Loteamento	Nº Face	Nº do Acordo	Data do Acordo	Nº de Parcelas	Valor das Parcelas	Valor Total
1005	1010220330000400	01	022	0330	330	INDEFINIDO		0				
Exercício	Data Dívida	Descrição					Situação	Valor Origem	Correção	Multa	Juros	Valor Total
2018	10/09/2021	IPTU Parcela Única					Aberto	57,85	2,70	12,11	3,03	75,69
2019	10/09/2021	IPTU Parcela Única					Aberto	57,85	2,70	12,11	3,03	75,69
2020	10/09/2021	IPTU Parcela Única					Aberto	69,42	3,24	14,53	3,63	90,82
Total por CDA:								<b>185,11</b>	<b>8,64</b>	<b>38,75</b>	<b>9,69</b>	<b>242,20</b>
LOCALIZAÇÃO DO IMÓVEL												
Endereço							Bairro		Localização Cartográfica			
RUA JOAQUIM VIEIRA, NÂº: 330, CEP: 58620000							CENTRO					
CDA	Inscrição	Setor:	Quadra	Lote	SubLote	Loteamento	Nº Face	Nº do Acordo	Data do Acordo	Nº de Parcelas	Valor das Parcelas	Valor Total
1006	1010220330000401	01	022	0330	330	INDEFINIDO		0				
Exercício	Data Dívida	Descrição					Situação	Valor Origem	Correção	Multa	Juros	Valor Total
2018	10/09/2021	IPTU Parcela Única					Aberto	100,03	4,65	20,94	5,23	130,86
2019	10/09/2021	IPTU Parcela Única					Aberto	100,03	4,65	20,94	5,23	130,86
2020	10/09/2021	IPTU Parcela Única					Aberto	120,04	5,60	25,13	6,28	157,05
Total por CDA:								<b>320,11</b>	<b>14,90</b>	<b>67,01</b>	<b>16,74</b>	<b>418,77</b>
LOCALIZAÇÃO DO IMÓVEL												
Endereço							Bairro		Localização Cartográfica			
RUA FRANCISCO FREIRE, NÂº: 187, CEP: 58620000							CENTRO					
CDA	Inscrição	Setor:	Quadra	Lote	SubLote	Loteamento	Nº Face	Nº do Acordo	Data do Acordo	Nº de Parcelas	Valor das Parcelas	Valor Total
1151	1010720187000402	01	072	0187	187	INDEFINIDO		0				
Exercício	Data Dívida	Descrição					Situação	Valor Origem	Correção	Multa	Juros	Valor Total
2020	10/09/2021	IPTU Parcela Única					Aberto	147,96	6,91	30,97	7,74	193,58
Total por CDA:								<b>147,96</b>	<b>6,91</b>	<b>30,97</b>	<b>7,74</b>	<b>193,58</b>
Total Por Proprietário:								<b>653,18</b>	<b>30,45</b>	<b>136,73</b>	<b>34,17</b>	<b>854,55</b>
PROPRIETÁRIO: JOSE GENILSON DE OLIVEIRA							CNPJ/CPF: 691.026.604-82					







PREFEITURA MUNICIPAL DE VÁRZEA  
08.884.066/0001-01  
SECRETARIA DE PLANEJAMENTO E FINANÇAS

Em: 16/03/2023 14:06:54

## RELATÓRIO DÍVIDA ATIVA - IMOBILIÁRIA

PROPRIETÁRIO: JOSE IVANILDO DE MEDEIROS ROCHA										CNPJ/CPF: 539.127.564-49		
LOCALIZAÇÃO DO IMÓVEL												
Endereço							Bairro			Localização Cartográfica		
RUA ANIZIO MARINHO, NÂº: 71, CEP: 58620000							CENTRO					
CDA	Inscrição	Setor	Quadra	Lote	SubLote	Loteamento	Nº Face	Nº do Acordo	Data do Acordo	Nº de Parcelas	Valor das Parcelas	Valor Total
1037	1010330071003076	01	033	0071	71			0				
Exercício	Data Divída	Descrição					Situação	Valor Origem	Correção	Multa	Juros	Valor Total
2018	10/09/2021	IPTU Parcela Única					Aberto	84,64	3,95	17,72	4,43	110,74
2019	10/09/2021	IPTU Parcela Única					Aberto	84,64	3,95	17,72	4,43	110,74
Total por CDA:								<b>169,28</b>	<b>7,90</b>	<b>35,44</b>	<b>8,86</b>	<b>221,48</b>
Total Por Proprietário:								<b>169,28</b>	<b>7,90</b>	<b>35,44</b>	<b>8,86</b>	<b>221,48</b>
PROPRIETÁRIO: JOSE LIZONALDO P DE BRITO										CNPJ/CPF: 000.074.274-09		
LOCALIZAÇÃO DO IMÓVEL												
Endereço							Bairro			Localização Cartográfica		
AV. BARTHOLOMEU TEOTONIO DE MEDEIROS, NÂº: 301, CEP: 58620000							VARZEA NOVA					
CDA	Inscrição	Setor	Quadra	Lote	SubLote	Loteamento	Nº Face	Nº do Acordo	Data do Acordo	Nº de Parcelas	Valor das Parcelas	Valor Total
373	00000061420301005687	06	142	0301	001	VARZEA NOVA		0				
Exercício	Data Divída	Descrição					Situação	Valor Origem	Correção	Multa	Juros	Valor Total
2021	30/10/2021	IPTU Parcela Única					Aberto	30,00	1,04	6,21	1,24	38,49
Total por CDA:								<b>30,00</b>	<b>1,04</b>	<b>6,21</b>	<b>1,24</b>	<b>38,49</b>
Total Por Proprietário:								<b>30,00</b>	<b>1,04</b>	<b>6,21</b>	<b>1,24</b>	<b>38,49</b>
PROPRIETÁRIO: JOSE MAURO SILVA SOUSA										CNPJ/CPF: 077.117.544-26		
LOCALIZAÇÃO DO IMÓVEL												
Endereço							Bairro			Localização Cartográfica		
TRAVESSA FRANCISCO PERGENTINO, NÂº: , CEP: 58620000							CENTRO					
CDA	Inscrição	Setor	Quadra	Lote	SubLote	Loteamento	Nº Face	Nº do Acordo	Data do Acordo	Nº de Parcelas	Valor das Parcelas	Valor Total
1111	1010550052003032	01	055	0052	001			0				
Exercício	Data Divída	Descrição					Situação	Valor Origem	Correção	Multa	Juros	Valor Total
2020	10/09/2021	IPTU Parcela Única					Aberto	25,20	1,18	5,28	1,32	32,98
2021	30/10/2021	IPTU Parcela Única					Aberto	25,20	,87	5,21	1,04	32,32
Total por CDA:								<b>50,40</b>	<b>2,05</b>	<b>10,49</b>	<b>2,36</b>	<b>65,30</b>
Total Por Proprietário:								<b>50,40</b>	<b>2,05</b>	<b>10,49</b>	<b>2,36</b>	<b>65,30</b>



PREFEITURA MUNICIPAL DE VÁRZEA  
08.884.066/0001-01  
SECRETARIA DE PLANEJAMENTO E FINANÇAS

Em: 16/03/2023 14:06:54

## RELATÓRIO DÍVIDA ATIVA - IMOBILIÁRIA

PROPRIETÁRIO: JOSE NERES DA COSTA								CNPJ/CPF: 674.231.674-87				
LOCALIZAÇÃO DO IMÓVEL												
Endereço							Bairro			Localização Cartográfica		
RUA MANOEL MARINHO, NÂº: 33, CEP: 58620000							CENTRO					
CDA	Inscrição	Setor	Quadra	Lote	SubLote	Loteamento	Nº Face	Nº do Acordo	Data do Acordo	Nº de Parcelas	Valor das Parcelas	Valor Total
1017	1010270033000436	01	027	0033	33	INDEFINIDO		0				
Exercício	Data Divída	Descrição					Situação	Valor Origem	Correção	Multa	Juros	Valor Total
2018	10/11/2021	IPTU Parcela Única					Cancelado	82,65	1,85	16,90	2,54	103,94
2018	31/12/2022	IPTU 2018 Parcela 1/1					Aberto	82,65	,00	12,40	2,48	97,53
2019	31/12/2022	IPTU 2019 Parcela 1/1					Aberto	82,65	,00	12,40	2,48	97,53
2019	10/11/2021	IPTU Parcela Única					Cancelado	82,65	1,85	16,90	2,54	103,94
2020	10/11/2021	IPTU Parcela Única					Cancelado	99,18	2,21	20,28	3,04	124,71
2020	31/12/2022	IPTU 2020 Parcela 1/1					Aberto	99,18	,00	14,88	2,98	117,04
Total por CDA:								<b>528,96</b>	<b>5,91</b>	<b>93,76</b>	<b>16,06</b>	<b>644,69</b>
Total Por Proprietário:								<b>528,96</b>	<b>5,91</b>	<b>93,76</b>	<b>16,06</b>	<b>644,69</b>
PROPRIETÁRIO: JOSE NILTON DE OLIVEIRA JUNIOR								CNPJ/CPF: 054.463.594-96				
LOCALIZAÇÃO DO IMÓVEL												
Endereço							Bairro			Localização Cartográfica		
AV. BARTHOLOMEU TEOTONIO DE MEDEIROS, NÂº: 331, CEP: 58620000							VARZEA NOVA					
CDA	Inscrição	Setor	Quadra	Lote	SubLote	Loteamento	Nº Face	Nº do Acordo	Data do Acordo	Nº de Parcelas	Valor das Parcelas	Valor Total
378	00000061420331005677	06	142	0331	001	VARZEA NOVA		0				
Exercício	Data Divída	Descrição					Situação	Valor Origem	Correção	Multa	Juros	Valor Total
2021	30/10/2021	IPTU Parcela Única					Aberto	30,00	1,04	6,21	1,24	38,49
Total por CDA:								<b>30,00</b>	<b>1,04</b>	<b>6,21</b>	<b>1,24</b>	<b>38,49</b>
Total Por Proprietário:								<b>30,00</b>	<b>1,04</b>	<b>6,21</b>	<b>1,24</b>	<b>38,49</b>
PROPRIETÁRIO: JOSE PAULINO DE MEDEIROS ROCHA								CNPJ/CPF: 034.876.114-73				



PREFEITURA MUNICIPAL DE VÁRZEA  
08.884.066/0001-01  
SECRETARIA DE PLANEJAMENTO E FINANÇAS

Em: 16/03/2023 14:06:54

## RELATÓRIO DÍVIDA ATIVA - IMOBILIÁRIA

PROPRIETÁRIO: JOSE PAULINO DE MEDEIROS ROCHA										CNPJ/CPF: 034.876.114-73		
LOCALIZAÇÃO DO IMÓVEL												
Endereço							Bairro			Localização Cartográfica		
RUA IZIDORO JOSE DE SOUTO, N.º: 67, CEP: 58620000							CENTRO					
CDA	Inscrição	Setor	Quadra	Lote	SubLote	Loteamento	Nº Face	Nº do Acordo	Data do Acordo	Nº de Parcelas	Valor das Parcelas	Valor Total
987	1010110315000647	01	011	0067	001			0				
Exercício	Data Divída	Descrição					Situação	Valor Origem	Correção	Multa	Juros	Valor Total
2020	10/09/2021	IPTU Parcela Única					Cancelado	30,00	1,40	6,28	1,57	39,25
2021	30/10/2021	IPTU Parcela Única					Cancelado	30,00	1,04	6,21	1,24	38,49
Total por CDA:								<b>60,00</b>	<b>2,44</b>	<b>12,49</b>	<b>2,81</b>	<b>77,74</b>
Total Por Proprietário:								<b>60,00</b>	<b>2,44</b>	<b>12,49</b>	<b>2,81</b>	<b>77,74</b>
PROPRIETÁRIO: JOSE WELLITON DA SILVA OLIVEIRA										CNPJ/CPF: 036.554.394-23		
LOCALIZAÇÃO DO IMÓVEL												
Endereço							Bairro			Localização Cartográfica		
RUA JOSE MARTINS DA SILVA, N.º: 237, CEP: 58620000							CENTRO					
CDA	Inscrição	Setor	Quadra	Lote	SubLote	Loteamento	Nº Face	Nº do Acordo	Data do Acordo	Nº de Parcelas	Valor das Parcelas	Valor Total
1146	1010710237000447	01	071	0237	237	INDEFINIDO		0				
Exercício	Data Divída	Descrição					Situação	Valor Origem	Correção	Multa	Juros	Valor Total
2018	10/09/2021	IPTU Parcela Única					Aberto	76,50	3,57	16,01	4,00	100,08
2019	10/09/2021	IPTU Parcela Única					Aberto	76,50	3,57	16,01	4,00	100,08
2020	10/09/2021	IPTU Parcela Única					Aberto	91,80	4,27	19,21	4,80	120,08
Total por CDA:								<b>244,80</b>	<b>11,41</b>	<b>51,23</b>	<b>12,80</b>	<b>320,24</b>
Total Por Proprietário:								<b>244,80</b>	<b>11,41</b>	<b>51,23</b>	<b>12,80</b>	<b>320,24</b>
PROPRIETÁRIO: JOSEVAN JOSE RIBEIRO										CNPJ/CPF: 817.799.684-34		
LOCALIZAÇÃO DO IMÓVEL												
Endereço							Bairro			Localização Cartográfica		
AV. BARTHOLOMEU TEOTONIO DE MEDEIROS, N.º: 80, CEP: 58620000							VARZEA NOVA					
CDA	Inscrição	Setor	Quadra	Lote	SubLote	Loteamento	Nº Face	Nº do Acordo	Data do Acordo	Nº de Parcelas	Valor das Parcelas	Valor Total
105	00000061320080005735	06	132	0080	001	VARZEA NOVA		0				
Exercício	Data Divída	Descrição					Situação	Valor Origem	Correção	Multa	Juros	Valor Total
2021	30/10/2021	IPTU Parcela Única					Aberto	30,00	1,04	6,21	1,24	38,49
Total por CDA:								<b>30,00</b>	<b>1,04</b>	<b>6,21</b>	<b>1,24</b>	<b>38,49</b>
Total Por Proprietário:								<b>30,00</b>	<b>1,04</b>	<b>6,21</b>	<b>1,24</b>	<b>38,49</b>



PREFEITURA MUNICIPAL DE VÁRZEA  
08.884.066/0001-01  
SECRETARIA DE PLANEJAMENTO E FINANÇAS

Em: 16/03/2023 14:06:54

## RELATÓRIO DÍVIDA ATIVA - IMOBILIÁRIA

PROPRIETÁRIO: JOSINEIDE DIAS DE ARAUJO										CNPJ/CPF: 073.753.184-33		
LOCALIZAÇÃO DO IMÓVEL												
Endereço								Bairro		Localização Cartográfica		
RUA ESPANHA, NÂº: 415, CEP: 58620000								EUROPA				
CDA	Inscrição	Setor	Quadra	Lote	SubLote	Loteamento	Nº Face	Nº do Acordo	Data do Acordo	Nº de Parcelas	Valor das Parcelas	Valor Total
1198	1031090415000888	03	109	415	001			0				
Exercício	Data Divída	Descrição					Situação	Valor Origem	Correção	Multa	Juros	Valor Total
2018	10/09/2021	IPTU Parcela Única					Aberto	30,00	1,40	6,28	1,57	39,25
2019	10/09/2021	IPTU Parcela Única					Aberto	30,00	1,40	6,28	1,57	39,25
2020	10/09/2021	IPTU Parcela Única					Aberto	30,00	1,40	6,28	1,57	39,25
2021	30/10/2021	IPTU Parcela Única					Aberto	15,00	,51	3,10	,62	19,23
Total por CDA:								<b>105,00</b>	<b>4,71</b>	<b>21,94</b>	<b>5,33</b>	<b>136,98</b>
Total Por Proprietário:								<b>105,00</b>	<b>4,71</b>	<b>21,94</b>	<b>5,33</b>	<b>136,98</b>
PROPRIETÁRIO: JOSUE RODRIGUES CHAVES										CNPJ/CPF: 000.000.000-98		
LOCALIZAÇÃO DO IMÓVEL												
Endereço								Bairro		Localização Cartográfica		
RUA JOSE MARTINS DA SILVA, NÂº: 65, CEP: 58620000								CENTRO				
CDA	Inscrição	Setor	Quadra	Lote	SubLote	Loteamento	Nº Face	Nº do Acordo	Data do Acordo	Nº de Parcelas	Valor das Parcelas	Valor Total
1101	1010530065000452	01	053	0065	65			0				
Exercício	Data Divída	Descrição					Situação	Valor Origem	Correção	Multa	Juros	Valor Total
2020	10/09/2021	IPTU Parcela Única					Cancelado	64,08	2,98	13,41	3,35	83,82
2020	10/05/2022	IPTU Parcela Única					Aberto	64,08	,73	40,18	6,48	111,47
Total por CDA:								<b>128,16</b>	<b>3,71</b>	<b>53,59</b>	<b>9,83</b>	<b>195,29</b>
Total Por Proprietário:								<b>128,16</b>	<b>3,71</b>	<b>53,59</b>	<b>9,83</b>	<b>195,29</b>
PROPRIETÁRIO: JOVENTINO JUSTINO NETO										CNPJ/CPF: 045.880.164-07		
LOCALIZAÇÃO DO IMÓVEL												
Endereço								Bairro		Localização Cartográfica		
RUA ANIZIO MARINHO, NÂº: 275, CEP: 58620000								CENTRO				
CDA	Inscrição	Setor	Quadra	Lote	SubLote	Loteamento	Nº Face	Nº do Acordo	Data do Acordo	Nº de Parcelas	Valor das Parcelas	Valor Total
1053	1010380275000454	01	038	0275	275	INDEFINIDO		0				
Exercício	Data Divída	Descrição					Situação	Valor Origem	Correção	Multa	Juros	Valor Total
2020	10/09/2021	IPTU Parcela Única					Aberto	132,75	6,19	27,79	6,95	173,68
Total por CDA:								<b>132,75</b>	<b>6,19</b>	<b>27,79</b>	<b>6,95</b>	<b>173,68</b>





PREFEITURA MUNICIPAL DE VÁRZEA  
08.884.066/0001-01  
SECRETARIA DE PLANEJAMENTO E FINANÇAS

Em: 16/03/2023 14:06:54

## RELATÓRIO DÍVIDA ATIVA - IMOBILIÁRIA

PROPRIETÁRIO: JOVENTINO JUSTINO NETO							CNPJ/CPF: 045.880.164-07					
							Total Por Proprietário:	132,75	6,19	27,79	6,95	173,68
PROPRIETÁRIO: JURANIL RANGEL DE PAIVA							CNPJ/CPF: 047.788.104-14					
LOCALIZAÇÃO DO IMÓVEL												
Endereço							Bairro			Localização Cartográfica		
RUA RANIERE ARAUJO RAMOS, N.º: 187, CEP: 58620000							VÁRZEA NOVA					
CDA	Inscrição	Setor	Quadra	Lote	SubLote	Loteamento	Nº Face	Nº do Acordo	Data do Acordo	Nº de Parcelas	Valor das Parcelas	Valor Total
119	00000061320187005661	06	132	0187	001	VARZEA NOVA		0				
Exercício	Data Dívida	Descrição					Situação	Valor Origem	Correção	Multa	Juros	Valor Total
2021	30/10/2021	IPTU Parcela Única					Aberto	30,00	1,04	6,21	1,24	38,49
							Total por CDA:	30,00	1,04	6,21	1,24	38,49
LOCALIZAÇÃO DO IMÓVEL												
Endereço							Bairro			Localização Cartográfica		
RUA RANIERE ARAUJO RAMOS, N.º: 197, CEP: 58620000							VÁRZEA NOVA					
CDA	Inscrição	Setor	Quadra	Lote	SubLote	Loteamento	Nº Face	Nº do Acordo	Data do Acordo	Nº de Parcelas	Valor das Parcelas	Valor Total
121	00000061320197005660	06	132	0197	001	VARZEA NOVA		0				
Exercício	Data Dívida	Descrição					Situação	Valor Origem	Correção	Multa	Juros	Valor Total
2021	30/10/2021	IPTU Parcela Única					Aberto	30,00	1,04	6,21	1,24	38,49
							Total por CDA:	30,00	1,04	6,21	1,24	38,49
							Total Por Proprietário:	60,00	2,08	12,42	2,48	76,98
PROPRIETÁRIO: KATIA LUCENA DE MEDEIROS							CNPJ/CPF: 000.000.001-05					
LOCALIZAÇÃO DO IMÓVEL												
Endereço							Bairro			Localização Cartográfica		
RUA DR KIVAL DE A GORGONIO, N.º: 28, CEP: 58620000							CENTRO					
CDA	Inscrição	Setor	Quadra	Lote	SubLote	Loteamento	Nº Face	Nº do Acordo	Data do Acordo	Nº de Parcelas	Valor das Parcelas	Valor Total
1180	1010800028000469	01	080	0028	001			0				
Exercício	Data Dívida	Descrição					Situação	Valor Origem	Correção	Multa	Juros	Valor Total
2018	10/09/2021	IPTU Parcela Única					Aberto	43,38	2,02	9,08	2,27	56,75
2019	10/09/2021	IPTU Parcela Única					Aberto	43,38	2,02	9,08	2,27	56,75
2020	10/09/2021	IPTU Parcela Única					Aberto	52,06	2,42	10,90	2,72	68,10
							Total por CDA:	138,82	6,46	29,06	7,26	181,60
							Total Por Proprietário:	138,82	6,46	29,06	7,26	181,60



PREFEITURA MUNICIPAL DE VÁRZEA  
08.884.066/0001-01  
SECRETARIA DE PLANEJAMENTO E FINANÇAS

Em: 16/03/2023 14:06:54

## RELATÓRIO DÍVIDA ATIVA - IMOBILIÁRIA

PROPRIETÁRIO: KELLY CRISTINA MEDEIROS OLIVEIRA							CNPJ/CPF: 055.537.484-02					
LOCALIZAÇÃO DO IMÓVEL												
Endereço							Bairro			Localização Cartográfica		
RUA RANIERE ARAUJO RAMOS, N.º: 20, CEP: 58620000							VARZEA NOVA					
CDA	Inscrição	Setor	Quadra	Lote	SubLote	Loteamento	Nº Face	Nº do Acordo	Data do Acordo	Nº de Parcelas	Valor das Parcelas	Valor Total
50	00000061290020005793	06	129	0020	001	VARZEA NOVA		0				
Exercício	Data Dívida	Descrição					Situação	Valor Origem	Correção	Multa	Juros	Valor Total
2021	30/10/2021	IPTU Parcela Única					Aberto	30,00	1,04	6,21	1,24	38,49
Total por CDA:								<b>30,00</b>	<b>1,04</b>	<b>6,21</b>	<b>1,24</b>	<b>38,49</b>
LOCALIZAÇÃO DO IMÓVEL												
Endereço							Bairro			Localização Cartográfica		
RUA RANIERE ARAUJO RAMOS, N.º: 30, CEP: 58620000							VARZEA NOVA					
CDA	Inscrição	Setor	Quadra	Lote	SubLote	Loteamento	Nº Face	Nº do Acordo	Data do Acordo	Nº de Parcelas	Valor das Parcelas	Valor Total
51	00000061290030005792	06	129	0030	001	VARZEA NOVA		0				
Exercício	Data Dívida	Descrição					Situação	Valor Origem	Correção	Multa	Juros	Valor Total
2021	30/10/2021	IPTU Parcela Única					Aberto	30,00	1,04	6,21	1,24	38,49
Total por CDA:								<b>30,00</b>	<b>1,04</b>	<b>6,21</b>	<b>1,24</b>	<b>38,49</b>
LOCALIZAÇÃO DO IMÓVEL												
Endereço							Bairro			Localização Cartográfica		
AV. BARTHOLOMEU TEOTONIO DE MEDEIROS, N.º: 31, CEP: 58620000							VARZEA NOVA					
CDA	Inscrição	Setor	Quadra	Lote	SubLote	Loteamento	Nº Face	Nº do Acordo	Data do Acordo	Nº de Parcelas	Valor das Parcelas	Valor Total
52	00000061290031005791	06	129	0031	001	VARZEA NOVA		0				
Exercício	Data Dívida	Descrição					Situação	Valor Origem	Correção	Multa	Juros	Valor Total
2021	30/10/2021	IPTU Parcela Única					Aberto	30,00	1,04	6,21	1,24	38,49
Total por CDA:								<b>30,00</b>	<b>1,04</b>	<b>6,21</b>	<b>1,24</b>	<b>38,49</b>
Total Por Proprietário:								<b>90,00</b>	<b>3,12</b>	<b>18,63</b>	<b>3,72</b>	<b>115,47</b>
PROPRIETÁRIO: L. F. COMERCIO DE COMBUSTIVEIS LTDA - EPP							CNPJ/CPF: 04.983.895/0001-82					



PREFEITURA MUNICIPAL DE VÁRZEA  
08.884.066/0001-01  
SECRETARIA DE PLANEJAMENTO E FINANÇAS

Em: 16/03/2023 14:06:54

## RELATÓRIO DÍVIDA ATIVA - IMOBILIÁRIA

PROPRIETÁRIO: L. F. COMERCIO DE COMBUSTIVEIS LTDA - EPP							CNPJ/CPF: 04.983.895/0001-82					
LOCALIZAÇÃO DO IMÓVEL												
Endereço							Bairro			Localização Cartográfica		
ROD ANIZIO MARINHO - PB 233, N.º: 230, CEP: 58620000							CENTRO					
CDA	Inscrição	Setor	Quadra	Lote	SubLote	Loteamento	Nº Face	Nº do Acordo	Data do Acordo	Nº de Parcelas	Valor das Parcelas	Valor Total
947	1010010230000471	01	001	0230	230			24	09/02/2023	6	1.053,89	6.323,36
Exercício	Data Dívida	Descrição					Situação	Valor Origem	Correção	Multa	Juros	Valor Total
2018	30/09/2021	IPTU Parcela Única					Aberto	354,42	16,52	74,19	18,55	463,68
2019	30/10/2021	IPTU Parcela Única					Aberto	354,42	12,27	73,34	14,67	454,70
2020	30/11/2021	IPTU Parcela Única					Aberto	354,42	7,93	72,47	10,87	445,69
Total por CDA:								<b>1.063,26</b>	<b>36,72</b>	<b>220,00</b>	<b>44,09</b>	<b>1.364,07</b>
LOCALIZAÇÃO DO IMÓVEL												
Endereço							Bairro			Localização Cartográfica		
ROD ANIZIO MARINHO - PB 233, N.º: 230, CEP: 58620000							CENTRO					
CDA	Inscrição	Setor	Quadra	Lote	SubLote	Loteamento	Nº Face	Nº do Acordo	Data do Acordo	Nº de Parcelas	Valor das Parcelas	Valor Total
948	1010010230000472	01	001	0230	230			24	09/02/2023	6	1.053,89	6.323,36
Exercício	Data Dívida	Descrição					Situação	Valor Origem	Correção	Multa	Juros	Valor Total
2018	30/09/2021	IPTU Parcela Única					Aberto	1.287,00	60,01	269,40	67,35	1.683,76
2019	30/10/2021	IPTU Parcela Única					Aberto	1.287,00	44,56	266,31	53,26	1.651,13
2020	30/11/2021	IPTU Parcela Única					Aberto	1.287,00	28,78	263,16	39,47	1.618,41
2021	10/02/2022	IPTU 2021 Parcela 3/215					Aberto	5,99	,00	,00	,00	5,99
Total por CDA:								<b>3.866,99</b>	<b>133,35</b>	<b>798,87</b>	<b>160,08</b>	<b>4.959,29</b>
Total Por Proprietário:								<b>4.930,25</b>	<b>170,07</b>	<b>1.018,87</b>	<b>204,17</b>	<b>6.323,36</b>
PROPRIETÁRIO: LAURA FERREIRA DE SOUZA							CNPJ/CPF: 010.192.774-67					



PREFEITURA MUNICIPAL DE VÁRZEA  
08.884.066/0001-01  
SECRETARIA DE PLANEJAMENTO E FINANÇAS

Em: 16/03/2023 14:06:54

## RELATÓRIO DÍVIDA ATIVA - IMOBILIÁRIA

PROPRIETÁRIO: LAURA FERREIRA DE SOUZA										CNPJ/CPF: 010.192.774-67		
LOCALIZAÇÃO DO IMÓVEL												
Endereço							Bairro			Localização Cartográfica		
RUA JOSE MARTINS DA SILVA, NÂº: 29, CEP: 58620000							CENTRO					
CDA	Inscrição	Setor	Quadra	Lote	SubLote	Loteamento	Nº Face	Nº do Acordo	Data do Acordo	Nº de Parcelas	Valor das Parcelas	Valor Total
1099	1010530029000473	01	053	0029	29	INDEFINIDO		0				
Exercício	Data Divída	Descrição					Situação	Valor Origem	Correção	Multa	Juros	Valor Total
2018	10/09/2021	IPTU Parcela Única					Aberto	36,00	1,68	7,54	1,88	47,10
2019	10/09/2021	IPTU Parcela Única					Aberto	36,00	1,68	7,54	1,88	47,10
2020	10/09/2021	IPTU Parcela Única					Aberto	43,20	2,01	9,04	2,26	56,51
Total por CDA:								115,20	5,37	24,12	6,02	150,71
Total Por Proprietário:								115,20	5,37	24,12	6,02	150,71
PROPRIETÁRIO: LAZARA MICHELLE XAVIER LOPES DE SOUZA										CNPJ/CPF: 047.929.764-99		
LOCALIZAÇÃO DO IMÓVEL												
Endereço							Bairro			Localização Cartográfica		
RUA SAMANTHA MARIA DO NASCIMENTO ROCHA, NÂº: 27, CEP: 58620000							CENTRO					
CDA	Inscrição	Setor	Quadra	Lote	SubLote	Loteamento	Nº Face	Nº do Acordo	Data do Acordo	Nº de Parcelas	Valor das Parcelas	Valor Total
960	1010050027000495	01	005	0027	001			1	18/02/2022	1	462,08	462,08
Exercício	Data Divída	Descrição					Situação	Valor Origem	Correção	Multa	Juros	Valor Total
2021	30/10/2021	IPTU Parcela Única					Pago	30,00	1,04	6,21	1,24	38,49
Total por CDA:								30,00	1,04	6,21	1,24	38,49
LOCALIZAÇÃO DO IMÓVEL												
Endereço							Bairro			Localização Cartográfica		
RUA SAMANTHA MARIA DO NASCIMENTO ROCHA, NÂº: 37, CEP: 58620000							CENTRO					
CDA	Inscrição	Setor	Quadra	Lote	SubLote	Loteamento	Nº Face	Nº do Acordo	Data do Acordo	Nº de Parcelas	Valor das Parcelas	Valor Total
961	1010050037000496	01	005	0037	001			1	18/02/2022	1	462,08	462,08
Exercício	Data Divída	Descrição					Situação	Valor Origem	Correção	Multa	Juros	Valor Total
2021	30/10/2021	IPTU Parcela Única					Pago	30,00	1,04	6,21	1,24	38,49
Total por CDA:								30,00	1,04	6,21	1,24	38,49



PREFEITURA MUNICIPAL DE VÁRZEA  
08.884.066/0001-01  
SECRETARIA DE PLANEJAMENTO E FINANÇAS

Em: 16/03/2023 14:06:54

## RELATÓRIO DÍVIDA ATIVA - IMOBILIÁRIA

PROPRIETÁRIO: LAZARA MICHELLE XAVIER LOPES DE SOUZA								CNPJ/CPF: 047.929.764-99				
LOCALIZAÇÃO DO IMÓVEL												
Endereço							Bairro			Localização Cartográfica		
RUA VICENTE DE PAULA MEDEIROS, N.º: 39, CEP: 58620000							CENTRO					
CDA	Inscrição	Setor	Quadra	Lote	SubLote	Loteamento	Nº Face	Nº do Acordo	Data do Acordo	Nº de Parcelas	Valor das Parcelas	Valor Total
962	1010050039000492	01	005	0039	001	Q- 02 / L- 15 / ALZIRA ROSA		1	18/02/2022	1	462,08	462,08
Exercício	Data Dívida	Descrição					Situação	Valor Origem	Correção	Multa	Juros	Valor Total
2021	30/10/2021	IPTU Parcela Única					Pago	91,80	3,17	18,99	3,80	117,76
Total por CDA:								<b>91,80</b>	<b>3,17</b>	<b>18,99</b>	<b>3,80</b>	<b>117,76</b>
LOCALIZAÇÃO DO IMÓVEL												
Endereço							Bairro			Localização Cartográfica		
RUA VICENTE DE PAULA MEDEIROS, N.º: 83, CEP: 58620000							CENTRO					
CDA	Inscrição	Setor	Quadra	Lote	SubLote	Loteamento	Nº Face	Nº do Acordo	Data do Acordo	Nº de Parcelas	Valor das Parcelas	Valor Total
965	1010050083000493	01	005	0083	001	Q- 02 / L- 19 / ALZIRA ROSA		1	18/02/2022	1	462,08	462,08
Exercício	Data Dívida	Descrição					Situação	Valor Origem	Correção	Multa	Juros	Valor Total
2021	30/10/2021	IPTU Parcela Única					Pago	90,92	3,15	18,81	3,76	116,64
Total por CDA:								<b>90,92</b>	<b>3,15</b>	<b>18,81</b>	<b>3,76</b>	<b>116,64</b>
LOCALIZAÇÃO DO IMÓVEL												
Endereço							Bairro			Localização Cartográfica		
RUA LUIZA MEDEIROS DE OLIVEIRA, N.º: 37, CEP: 58620000							CENTRO					
CDA	Inscrição	Setor	Quadra	Lote	SubLote	Loteamento	Nº Face	Nº do Acordo	Data do Acordo	Nº de Parcelas	Valor das Parcelas	Valor Total
978	1010090037000416	01	009	0037	37			1	18/02/2022	1	462,08	462,08
Exercício	Data Dívida	Descrição					Situação	Valor Origem	Correção	Multa	Juros	Valor Total
2021	30/10/2021	IPTU Parcela Única					Pago	31,50	1,09	6,52	1,30	40,41
Total por CDA:								<b>31,50</b>	<b>1,09</b>	<b>6,52</b>	<b>1,30</b>	<b>40,41</b>





PREFEITURA MUNICIPAL DE VÁRZEA  
08.884.066/0001-01  
SECRETARIA DE PLANEJAMENTO E FINANÇAS

Em: 16/03/2023 14:06:54

## RELATÓRIO DÍVIDA ATIVA - IMOBILIÁRIA

PROPRIETÁRIO: LAZARA MICHELLE XAVIER LOPES DE SOUZA												CNPJ/CPF: 047.929.764-99			
LOCALIZAÇÃO DO IMÓVEL															
Endereço								Bairro			Localização Cartográfica				
RUA 11 DE JANEIRO, N.º: 384, CEP: 58620000								CENTRO							
CDA	Inscrição	Setor	Quadra	Lote	SubLote	Loteamento	Nº Face	Nº do Acordo	Data do Acordo	Nº de Parcelas	Valor das Parcelas	Valor Total			
982	1010090384000476	01	009	0384	001			1	18/02/2022	1	462,08	462,08			
Exercício	Data Dívida	Descrição					Situação	Valor Origem	Correção	Multa	Juros	Valor Total			
2021	30/10/2021	IPTU Parcela Única					Pago	30,00	1,04	6,21	1,24	38,49			
							Total por CDA:	30,00	1,04	6,21	1,24	38,49			
LOCALIZAÇÃO DO IMÓVEL															
Endereço								Bairro			Localização Cartográfica				
RUA 11 DE JANEIRO, N.º: 394, CEP: 58620000								CENTRO							
CDA	Inscrição	Setor	Quadra	Lote	SubLote	Loteamento	Nº Face	Nº do Acordo	Data do Acordo	Nº de Parcelas	Valor das Parcelas	Valor Total			
983	1010090394000477	01	009	0394	001			1	18/02/2022	1	462,08	462,08			
Exercício	Data Dívida	Descrição					Situação	Valor Origem	Correção	Multa	Juros	Valor Total			
2021	30/10/2021	IPTU Parcela Única					Pago	30,00	1,04	6,21	1,24	38,49			
							Total por CDA:	30,00	1,04	6,21	1,24	38,49			
LOCALIZAÇÃO DO IMÓVEL															
Endereço								Bairro			Localização Cartográfica				
RUA 11 DE JANEIRO, N.º: 404, CEP: 58620000								CENTRO							
CDA	Inscrição	Setor	Quadra	Lote	SubLote	Loteamento	Nº Face	Nº do Acordo	Data do Acordo	Nº de Parcelas	Valor das Parcelas	Valor Total			
984	1010090404000478	01	009	0404	001			1	18/02/2022	1	462,08	462,08			
Exercício	Data Dívida	Descrição					Situação	Valor Origem	Correção	Multa	Juros	Valor Total			
2021	30/10/2021	IPTU Parcela Única					Pago	30,00	1,04	6,21	1,24	38,49			
							Total por CDA:	30,00	1,04	6,21	1,24	38,49			
							Total Por Proprietário:	364,22	12,61	75,37	15,06	467,26			
PROPRIETÁRIO: LINDALVA ARAUJO DE MEDEIROS												CNPJ/CPF: 025.529.734-34			



PREFEITURA MUNICIPAL DE VÁRZEA  
08.884.066/0001-01  
SECRETARIA DE PLANEJAMENTO E FINANÇAS

Em: 16/03/2023 14:06:54

## RELATÓRIO DÍVIDA ATIVA - IMOBILIÁRIA

PROPRIETÁRIO: LINDALVA ARAUJO DE MEDEIROS							CNPJ/CPF: 025.529.734-34					
LOCALIZAÇÃO DO IMÓVEL												
Endereço							Bairro			Localização Cartográfica		
RUA JOSE TIBURCIO DE MEDEIROS, NÂº: 112, CEP: 58620000							CENTRO					
CDA	Inscrição	Setor	Quadra	Lote	SubLote	Loteamento	Nº Face	Nº do Acordo	Data do Acordo	Nº de Parcelas	Valor das Parcelas	Valor Total
1043	1010360112000498	01	036	0112	001			0				
Exercício	Data Divída	Descrição					Situação	Valor Origem	Correção	Multa	Juros	Valor Total
2018	10/09/2021	IPTU Parcela Única					Aberto	134,70	6,29	28,20	7,05	176,24
2019	10/09/2021	IPTU Parcela Única					Aberto	134,70	6,29	28,20	7,05	176,24
2020	10/09/2021	IPTU Parcela Única					Aberto	161,64	7,54	33,84	8,46	211,48
Total por CDA:								<b>431,04</b>	<b>20,12</b>	<b>90,24</b>	<b>22,56</b>	<b>563,96</b>
Total Por Proprietário:								<b>431,04</b>	<b>20,12</b>	<b>90,24</b>	<b>22,56</b>	<b>563,96</b>
PROPRIETÁRIO: LINDEMBERG RODRIGUES DE FRANÇA							CNPJ/CPF: 096.540.944-95					
LOCALIZAÇÃO DO IMÓVEL												
Endereço							Bairro			Localização Cartográfica		
RUA JOSE MARTINS DA SILVA, NÂº: 31, CEP: 58620000							CENTRO					
CDA	Inscrição	Setor	Quadra	Lote	SubLote	Loteamento	Nº Face	Nº do Acordo	Data do Acordo	Nº de Parcelas	Valor das Parcelas	Valor Total
1100	1010530031000500	01	053	0031	31	INDEFINIDO		0				
Exercício	Data Divída	Descrição					Situação	Valor Origem	Correção	Multa	Juros	Valor Total
2018	10/09/2021	IPTU Parcela Única					Aberto	61,76	2,89	12,93	3,23	80,81
2019	10/09/2021	IPTU Parcela Única					Aberto	61,76	2,89	12,93	3,23	80,81
2020	10/09/2021	IPTU Parcela Única					Aberto	74,11	3,46	15,52	3,88	96,98
Total por CDA:								<b>197,64</b>	<b>9,24</b>	<b>41,38</b>	<b>10,34</b>	<b>258,60</b>
Total Por Proprietário:								<b>197,64</b>	<b>9,24</b>	<b>41,38</b>	<b>10,34</b>	<b>258,60</b>
PROPRIETÁRIO: LINDINALVA DA COSTA MEDEIROS							CNPJ/CPF: 093.088.838-35					
LOCALIZAÇÃO DO IMÓVEL												
Endereço							Bairro			Localização Cartográfica		
RUA MANOEL PEDRO DO AMARAL, NÂº: 26, CEP: 58620000							JOSE PATRICIO					
CDA	Inscrição	Setor	Quadra	Lote	SubLote	Loteamento	Nº Face	Nº do Acordo	Data do Acordo	Nº de Parcelas	Valor das Parcelas	Valor Total
2	00000000051340026001	05	134	0026	001	JOSE PATRICIO		0				
Exercício	Data Divída	Descrição					Situação	Valor Origem	Correção	Multa	Juros	Valor Total
2021	30/10/2021	IPTU Parcela Única					Aberto	21,26	,74	4,40	,88	27,28
Total por CDA:								<b>21,26</b>	<b>0,74</b>	<b>4,40</b>	<b>0,88</b>	<b>27,28</b>



PREFEITURA MUNICIPAL DE VÁRZEA  
08.884.066/0001-01  
SECRETARIA DE PLANEJAMENTO E FINANÇAS

Em: 16/03/2023 14:06:54

## RELATÓRIO DÍVIDA ATIVA - IMOBILIÁRIA

PROPRIETÁRIO: LINDINALVA DA COSTA MEDEIROS							CNPJ/CPF: 093.088.838-35					
							Total Por Proprietário:	21,26	0,74	4,40	0,88	27,28
PROPRIETÁRIO: LINDINALVA LANA COSTA ARAUJO							CNPJ/CPF: 000.000.001-03					
LOCALIZAÇÃO DO IMÓVEL												
Endereço							Bairro			Localização Cartográfica		
RUA FRANCISCO ARAUJO, NÂº: 55, CEP: 58620000							CENTRO					
CDA	Inscrição	Setor	Quadra	Lote	SubLote	Loteamento	Nº Face	Nº do Acordo	Data do Acordo	Nº de Parcelas	Valor das Parcelas	Valor Total
1186	1010800055000501	01	080	0055	55			0				
Exercício	Data Dívida	Descrição					Situação	Valor Origem	Correção	Multa	Juros	Valor Total
2020	10/09/2021	IPTU Parcela Única					Aberto	63,29	2,96	13,25	3,31	82,81
							Total por CDA:	63,29	2,96	13,25	3,31	82,81
							Total Por Proprietário:	63,29	2,96	13,25	3,31	82,81
PROPRIETÁRIO: LINDOMAR MEDEIROS							CNPJ/CPF: 000.000.001-04					
LOCALIZAÇÃO DO IMÓVEL												
Endereço							Bairro			Localização Cartográfica		
RUA AFONSO CANDIDO, NÂº: 205, CEP: 58620000							CENTRO					
CDA	Inscrição	Setor	Quadra	Lote	SubLote	Loteamento	Nº Face	Nº do Acordo	Data do Acordo	Nº de Parcelas	Valor das Parcelas	Valor Total
1078	1010480205000503	01	048	0205	001			0				
Exercício	Data Dívida	Descrição					Situação	Valor Origem	Correção	Multa	Juros	Valor Total
2018	10/09/2021	IPTU Parcela Única					Aberto	50,10	2,34	10,49	2,62	65,55
2019	10/09/2021	IPTU Parcela Única					Aberto	50,10	2,34	10,49	2,62	65,55
							Total por CDA:	100,20	4,68	20,98	5,24	131,10
							Total Por Proprietário:	100,20	4,68	20,98	5,24	131,10
PROPRIETÁRIO: LIRA SILVA							CNPJ/CPF: 070.975.064-15					



PREFEITURA MUNICIPAL DE VÁRZEA  
08.884.066/0001-01  
SECRETARIA DE PLANEJAMENTO E FINANÇAS

Em: 16/03/2023 14:06:54

## RELATÓRIO DÍVIDA ATIVA - IMOBILIÁRIA

PROPRIETÁRIO: LIRA SILVA							CNPJ/CPF: 070.975.064-15					
LOCALIZAÇÃO DO IMÓVEL												
Endereço							Bairro		Localização Cartográfica			
RUA AFONSO CANDIDO, NÂº: 47, CEP: 58620000							CENTRO					
CDA	Inscrição	Setor	Quadra	Lote	SubLote	Loteamento	Nº Face	Nº do Acordo	Data do Acordo	Nº de Parcelas	Valor das Parcelas	Valor Total
1106	1010540047000505	01	054	0047	47	INDEFINIDO		0				
Exercício	Data Divída	Descrição					Situação	Valor Origem	Correção	Multa	Juros	Valor Total
2018	10/09/2021	IPTU Parcela Única					Aberto	31,20	1,46	6,53	1,63	40,82
2019	10/09/2021	IPTU Parcela Única					Aberto	31,20	1,46	6,53	1,63	40,82
2020	10/09/2021	IPTU Parcela Única					Aberto	37,44	1,73	7,83	1,96	48,96
Total por CDA:								<b>99,84</b>	<b>4,65</b>	<b>20,89</b>	<b>5,22</b>	<b>130,60</b>
Total Por Proprietário:								<b>99,84</b>	<b>4,65</b>	<b>20,89</b>	<b>5,22</b>	<b>130,60</b>
PROPRIETÁRIO: LUCIA DE FATIMA ARAUJO SOARES							CNPJ/CPF: 566.140.804-82					
LOCALIZAÇÃO DO IMÓVEL												
Endereço							Bairro		Localização Cartográfica			
AV JOSE BORGES DE ARAUJO, NÂº: 284, CEP: 58620000							VARZEA NOVA					
CDA	Inscrição	Setor	Quadra	Lote	SubLote	Loteamento	Nº Face	Nº do Acordo	Data do Acordo	Nº de Parcelas	Valor das Parcelas	Valor Total
370	00000061420284005783	06	142	0284	001	VARZEA NOVA		0				
Exercício	Data Divída	Descrição					Situação	Valor Origem	Correção	Multa	Juros	Valor Total
2021	30/10/2021	IPTU Parcela Única					Aberto	30,00	1,04	6,21	1,24	38,49
Total por CDA:								<b>30,00</b>	<b>1,04</b>	<b>6,21</b>	<b>1,24</b>	<b>38,49</b>
LOCALIZAÇÃO DO IMÓVEL												
Endereço							Bairro		Localização Cartográfica			
AV JOSE BORGES DE ARAUJO, NÂº: 294, CEP: 58620000							VARZEA NOVA					
CDA	Inscrição	Setor	Quadra	Lote	SubLote	Loteamento	Nº Face	Nº do Acordo	Data do Acordo	Nº de Parcelas	Valor das Parcelas	Valor Total
372	00000061420294005784	06	142	0294	001	VARZEA NOVA		0				
Exercício	Data Divída	Descrição					Situação	Valor Origem	Correção	Multa	Juros	Valor Total
2021	30/10/2021	IPTU Parcela Única					Aberto	30,00	1,04	6,21	1,24	38,49
Total por CDA:								<b>30,00</b>	<b>1,04</b>	<b>6,21</b>	<b>1,24</b>	<b>38,49</b>
Total Por Proprietário:								<b>60,00</b>	<b>2,08</b>	<b>12,42</b>	<b>2,48</b>	<b>76,98</b>
PROPRIETÁRIO: LUCIA DE FATIMA SILVA DA NOBREGA							CNPJ/CPF: 395.422.034-20					



PREFEITURA MUNICIPAL DE VÁRZEA  
08.884.066/0001-01  
SECRETARIA DE PLANEJAMENTO E FINANÇAS

Em: 16/03/2023 14:06:54

## RELATÓRIO DÍVIDA ATIVA - IMOBILIÁRIA

PROPRIETÁRIO: LUCIA DE FATIMA SILVA DA NOBREGA										CNPJ/CPF: 395.422.034-20		
LOCALIZAÇÃO DO IMÓVEL												
Endereço							Bairro			Localização Cartográfica		
AV JOSE BORGES DE ARAUJO, NÂº: 274, CEP: 58620000							VÁRZEA NOVA					
CDA	Inscrição	Setor	Quadra	Lote	SubLote	Loteamento	Nº Face	Nº do Acordo	Data do Acordo	Nº de Parcelas	Valor das Parcelas	Valor Total
368	00000061420274005782	06	142	0274	001	VARZEA NOVA		0				
Exercício	Data Divída	Descrição					Situação	Valor Origem	Correção	Multa	Juros	Valor Total
2021	30/10/2021	IPTU Parcela Única					Aberto	30,00	1,04	6,21	1,24	38,49
							Total por CDA:	30,00	1,04	6,21	1,24	38,49
							Total Por Proprietário:	30,00	1,04	6,21	1,24	38,49
PROPRIETÁRIO: LUCIA LUZIA DE OLIVEIRA										CNPJ/CPF: 037.920.274-37		
LOCALIZAÇÃO DO IMÓVEL												
Endereço							Bairro			Localização Cartográfica		
RUA DR KIVAL DE A GORGONIO, NÂº: 41, CEP: 58620000							CENTRO					
CDA	Inscrição	Setor	Quadra	Lote	SubLote	Loteamento	Nº Face	Nº do Acordo	Data do Acordo	Nº de Parcelas	Valor das Parcelas	Valor Total
1187	1010810041000511	01	081	0041	001			0				
Exercício	Data Divída	Descrição					Situação	Valor Origem	Correção	Multa	Juros	Valor Total
2018	10/09/2021	IPTU Parcela Única					Aberto	21,84	1,01	4,57	1,14	28,56
2019	10/09/2021	IPTU Parcela Única					Aberto	21,84	1,01	4,57	1,14	28,56
2020	10/09/2021	IPTU Parcela Única					Aberto	26,21	1,22	5,49	1,37	34,29
							Total por CDA:	69,89	3,24	14,63	3,65	91,41
							Total Por Proprietário:	69,89	3,24	14,63	3,65	91,41
PROPRIETÁRIO: LUCIA REJANE DE SOUZA										CNPJ/CPF: 042.590.044-41		
LOCALIZAÇÃO DO IMÓVEL												
Endereço							Bairro			Localização Cartográfica		
RUA FRANCISCO CHAGAS DE BRITO, NÂº: 144, CEP: 58620000							CENTRO					
CDA	Inscrição	Setor	Quadra	Lote	SubLote	Loteamento	Nº Face	Nº do Acordo	Data do Acordo	Nº de Parcelas	Valor das Parcelas	Valor Total
1142	1010700144000513	01	070	0144	144	INDEFINIDO		0				
Exercício	Data Divída	Descrição					Situação	Valor Origem	Correção	Multa	Juros	Valor Total
2018	10/09/2021	IPTU Parcela Única					Aberto	62,10	2,89	13,00	3,25	81,24
2019	10/09/2021	IPTU Parcela Única					Aberto	62,10	2,89	13,00	3,25	81,24
2020	10/09/2021	IPTU Parcela Única					Aberto	74,52	3,46	15,60	3,90	97,48
							Total por CDA:	198,72	9,24	41,60	10,40	259,96





PREFEITURA MUNICIPAL DE VÁRZEA  
08.884.066/0001-01  
SECRETARIA DE PLANEJAMENTO E FINANÇAS

Em: 16/03/2023 14:06:54

## RELATÓRIO DÍVIDA ATIVA - IMOBILIÁRIA

PROPRIETÁRIO: LUCIA REJANE DE SOUZA							CNPJ/CPF: 042.590.044-41					
							Total Por Proprietário:	198,72	9,24	41,60	10,40	259,96
PROPRIETÁRIO: LUCICLEIME MEDEIROS DA COSTA							CNPJ/CPF: 054.463.484-51					
LOCALIZAÇÃO DO IMÓVEL												
Endereço							Bairro			Localização Cartográfica		
RUA FRANCISCO CHAGAS DE BRITO, NÂº: 10, CEP: 58620000							CENTRO					
CDA	Inscrição	Setor	Quadra	Lote	SubLote	Loteamento	Nº Face	Nº do Acordo	Data do Acordo	Nº de Parcelas	Valor das Parcelas	Valor Total
1097	1010520010000883	01	052	0010	001	INDEFINIDO		0				
Exercício	Data Dívida	Descrição					Situação	Valor Origem	Correção	Multa	Juros	Valor Total
2018	10/09/2021	IPTU Parcela Única					Aberto	65,94	3,07	13,80	3,45	86,26
2019	10/09/2021	IPTU Parcela Única					Aberto	65,94	3,07	13,80	3,45	86,26
2020	10/09/2021	IPTU Parcela Única					Aberto	79,13	3,69	16,56	4,14	103,52
							Total por CDA:	211,01	9,83	44,16	11,04	276,04
LOCALIZAÇÃO DO IMÓVEL												
Endereço							Bairro			Localização Cartográfica		
RUA MIGUEL EVARISTO DE MEDEIRO, NÂº: 9, CEP: 58620000							CENTRO					
CDA	Inscrição	Setor	Quadra	Lote	SubLote	Loteamento	Nº Face	Nº do Acordo	Data do Acordo	Nº de Parcelas	Valor das Parcelas	Valor Total
1166	1010790009000514	01	079	0009	9			0				
Exercício	Data Dívida	Descrição					Situação	Valor Origem	Correção	Multa	Juros	Valor Total
2019	10/09/2021	IPTU Parcela Única					Aberto	46,40	2,16	9,71	2,43	60,70
2020	10/09/2021	IPTU Parcela Única					Aberto	55,67	2,60	11,65	2,91	72,83
							Total por CDA:	102,07	4,76	21,36	5,34	133,53
							Total Por Proprietário:	313,08	14,59	65,52	16,38	409,57
PROPRIETÁRIO: LUCINALVA OLIVEIRA DA SILVA							CNPJ/CPF: 027.301.134-01					
LOCALIZAÇÃO DO IMÓVEL												
Endereço							Bairro			Localização Cartográfica		
RUA SEVERINO ANTONIO DE MEDEIROS, NÂº: 31, CEP: 58620000							VARZEA NOVA					
CDA	Inscrição	Setor	Quadra	Lote	SubLote	Loteamento	Nº Face	Nº do Acordo	Data do Acordo	Nº de Parcelas	Valor das Parcelas	Valor Total
241	00000061380031005755	06	138	0031	001	VARZEA NOVA		0				
Exercício	Data Dívida	Descrição					Situação	Valor Origem	Correção	Multa	Juros	Valor Total
2021	30/10/2021	IPTU Parcela Única					Aberto	30,00	1,04	6,21	1,24	38,49
							Total por CDA:	30,00	1,04	6,21	1,24	38,49



PREFEITURA MUNICIPAL DE VÁRZEA  
08.884.066/0001-01  
SECRETARIA DE PLANEJAMENTO E FINANÇAS

Em: 16/03/2023 14:06:54

## RELATÓRIO DÍVIDA ATIVA - IMOBILIÁRIA

PROPRIETÁRIO: LUCINALVA OLIVEIRA DA SILVA										CNPJ/CPF: 027.301.134-01		
LOCALIZAÇÃO DO IMÓVEL												
Endereço							Bairro			Localização Cartográfica		
RUA SEVERINO ANTONIO DE MEDEIROS, N.º: 347, CEP: 58620000							VÁRZEA NOVA					
CDA	Inscrição	Setor	Quadra	Lote	SubLote	Loteamento	Nº Face	Nº do Acordo	Data do Acordo	Nº de Parcelas	Valor das Parcelas	Valor Total
270	00000061380347005754	06	138	0347	001	VARZEA NOVA		0				
Exercício	Data Divída	Descrição					Situação	Valor Origem	Correção	Multa	Juros	Valor Total
2021	30/10/2021	IPTU Parcela Única					Aberto	30,00	1,04	6,21	1,24	38,49
Total por CDA:								<b>30,00</b>	<b>1,04</b>	<b>6,21</b>	<b>1,24</b>	<b>38,49</b>
Total Por Proprietário:								<b>60,00</b>	<b>2,08</b>	<b>12,42</b>	<b>2,48</b>	<b>76,98</b>
PROPRIETÁRIO: LUCINEIDE MEDEIROS RAMOS										CNPJ/CPF: 047.251.614-03		
LOCALIZAÇÃO DO IMÓVEL												
Endereço							Bairro			Localização Cartográfica		
RUA FRANCISCO CHAGAS DE BRITO, N.º: 196, CEP: 58620000							CENTRO					
CDA	Inscrição	Setor	Quadra	Lote	SubLote	Loteamento	Nº Face	Nº do Acordo	Data do Acordo	Nº de Parcelas	Valor das Parcelas	Valor Total
1144	1010710196000199	01	071	0196	196			0				
Exercício	Data Divída	Descrição					Situação	Valor Origem	Correção	Multa	Juros	Valor Total
2020	10/09/2021	IPTU Parcela Única					Aberto	80,28	3,74	16,80	4,20	105,02
Total por CDA:								<b>80,28</b>	<b>3,74</b>	<b>16,80</b>	<b>4,20</b>	<b>105,02</b>
Total Por Proprietário:								<b>80,28</b>	<b>3,74</b>	<b>16,80</b>	<b>4,20</b>	<b>105,02</b>
PROPRIETÁRIO: LUIZ CARLOS DA NOBREGA ALMEIDA										CNPJ/CPF: 602.511.745-49		
LOCALIZAÇÃO DO IMÓVEL												
Endereço							Bairro			Localização Cartográfica		
RUA JOAO JORGE DE ARAUJO, N.º: 50, CEP: 58620000							CENTRO					
CDA	Inscrição	Setor	Quadra	Lote	SubLote	Loteamento	Nº Face	Nº do Acordo	Data do Acordo	Nº de Parcelas	Valor das Parcelas	Valor Total
929	00100780050000104121	01	078	0050	001			0				
Exercício	Data Divída	Descrição					Situação	Valor Origem	Correção	Multa	Juros	Valor Total
2021	30/10/2021	IPTU Parcela Única					Aberto	3.975,00	137,65	822,53	164,51	5.099,69
Total por CDA:								<b>3.975,00</b>	<b>137,65</b>	<b>822,53</b>	<b>164,51</b>	<b>5.099,69</b>





PREFEITURA MUNICIPAL DE VÁRZEA  
08.884.066/0001-01  
SECRETARIA DE PLANEJAMENTO E FINANÇAS

Em: 16/03/2023 14:06:54

## RELATÓRIO DÍVIDA ATIVA - IMOBILIÁRIA

PROPRIETÁRIO: LUSA EMPREENDIMENTOS IMOBILIARIOS LTDA								CNPJ/CPF: 18.195.096/0001-56				
LOCALIZAÇÃO DO IMÓVEL												
Endereço							Bairro			Localização Cartográfica		
RUA PORTUGAL, NÁº: 36, CEP: 58620000							EUROPA					
CDA	Inscrição	Setor	Quadra	Lote	SubLote	Loteamento	Nº Face	Nº do Acordo	Data do Acordo	Nº de Parcelas	Valor das Parcelas	Valor Total
467	00001031000036005207	03	100	0036	001			0				
Exercício	Data Divída	Descrição					Situação	Valor Origem	Correção	Multa	Juros	Valor Total
2018	3/01/2018 14:49:0	IPTU Parcela Única					Aberto	8,81	2,18	2,20	5,39	18,58
2019	3/12/2019 14:49:0	IPTU Parcela Única					Aberto	12,07	2,05	2,82	3,67	20,61
2020	3/12/2020 14:49:0	IPTU Parcela Única					Aberto	12,41	1,50	2,78	1,95	18,64
2021	31/12/2021	IPTU Parcela Única					Aberto	12,75	,16	2,58	,26	15,75
Total por CDA:								<b>46,04</b>	<b>5,89</b>	<b>10,38</b>	<b>11,27</b>	<b>73,58</b>
LOCALIZAÇÃO DO IMÓVEL												
Endereço							Bairro			Localização Cartográfica		
RUA ESPANHA, NÁº: 45, CEP: 58620000							EUROPA					
CDA	Inscrição	Setor	Quadra	Lote	SubLote	Loteamento	Nº Face	Nº do Acordo	Data do Acordo	Nº de Parcelas	Valor das Parcelas	Valor Total
468	00001031000045005194	03	100	0045	001			0				
Exercício	Data Divída	Descrição					Situação	Valor Origem	Correção	Multa	Juros	Valor Total
2018	3/01/2018 14:49:0	IPTU Parcela Única					Aberto	9,73	2,47	2,44	5,98	20,62
2019	3/12/2019 14:49:0	IPTU Parcela Única					Aberto	13,33	2,24	3,11	4,05	22,73
2020	3/12/2020 14:49:0	IPTU Parcela Única					Aberto	13,70	1,65	3,07	2,15	20,57
2021	31/12/2021	IPTU Parcela Única					Aberto	14,08	,18	2,85	,29	17,40
Total por CDA:								<b>50,83</b>	<b>6,54</b>	<b>11,47</b>	<b>12,47</b>	<b>81,32</b>
LOCALIZAÇÃO DO IMÓVEL												
Endereço							Bairro			Localização Cartográfica		
RUA SUECIA, NÁº: 53, CEP: 58620000							EUROPA					
CDA	Inscrição	Setor	Quadra	Lote	SubLote	Loteamento	Nº Face	Nº do Acordo	Data do Acordo	Nº de Parcelas	Valor das Parcelas	Valor Total
469	00001031000053005200	03	100	0053	001			0				
Exercício	Data Divída	Descrição					Situação	Valor Origem	Correção	Multa	Juros	Valor Total
2018	3/01/2018 14:49:0	IPTU Parcela Única					Aberto	8,81	2,18	2,20	5,39	18,58
2019	3/12/2019 14:49:0	IPTU Parcela Única					Aberto	12,07	2,05	2,82	3,67	20,61
2020	3/12/2020 14:49:0	IPTU Parcela Única					Aberto	12,41	1,50	2,78	1,95	18,64
2021	31/12/2021	IPTU Parcela Única					Aberto	12,75	,16	2,58	,26	15,75
Total por CDA:								<b>46,04</b>	<b>5,89</b>	<b>10,38</b>	<b>11,27</b>	<b>73,58</b>



**PREFEITURA MUNICIPAL DE VÁRZEA**  
08.884.066/0001-01  
SECRETARIA DE PLANEJAMENTO E FINANÇAS

Em: 16/03/2023 14:06:54

**RELATÓRIO DÍVIDA ATIVA - IMOBILIÁRIA**

PROPRIETÁRIO: LUSA EMPREENDIMENTOS IMOBILIARIOS LTDA										CNPJ/CPF: 18.195.096/0001-56		
LOCALIZAÇÃO DO IMÓVEL												
Endereço								Bairro			Localização Cartográfica	
RUA ESPANHA, NÂº: 55, CEP: 58620000								EUROPA				
CDA	Inscrição	Setor	Quadra	Lote	SubLote	Loteamento	Nº Face	Nº do Acordo	Data do Acordo	Nº de Parcelas	Valor das Parcelas	Valor Total
470	00001031000055005195	03	100	0055	001			0				
Exercício	Data Dívida	Descrição					Situação	Valor Origem	Correção	Multa	Juros	Valor Total
2018	3/01/2018 14:49:0	IPTU Parcela Única					Aberto	9,73	2,47	2,44	5,98	20,62
2019	3/12/2019 14:49:0	IPTU Parcela Única					Aberto	13,33	2,24	3,11	4,05	22,73
2020	3/12/2020 14:49:0	IPTU Parcela Única					Aberto	13,70	1,65	3,07	2,15	20,57
2021	31/12/2021	IPTU Parcela Única					Aberto	14,08	,18	2,85	,29	17,40
Total por CDA:								<b>50,83</b>	<b>6,54</b>	<b>11,47</b>	<b>12,47</b>	<b>81,32</b>
LOCALIZAÇÃO DO IMÓVEL												
Endereço								Bairro			Localização Cartográfica	
RUA SUECIA, NÂº: 61, CEP: 58620000								EUROPA				
CDA	Inscrição	Setor	Quadra	Lote	SubLote	Loteamento	Nº Face	Nº do Acordo	Data do Acordo	Nº de Parcelas	Valor das Parcelas	Valor Total
471	00001031000061005201	03	100	0061	001			0				
Exercício	Data Dívida	Descrição					Situação	Valor Origem	Correção	Multa	Juros	Valor Total
2018	3/01/2018 14:49:0	IPTU Parcela Única					Aberto	8,81	2,18	2,20	5,39	18,58
2019	3/12/2019 14:49:0	IPTU Parcela Única					Aberto	12,07	2,05	2,82	3,67	20,61
2020	3/12/2020 14:49:0	IPTU Parcela Única					Aberto	12,41	1,50	2,78	1,95	18,64
2021	31/12/2021	IPTU Parcela Única					Aberto	12,75	,16	2,58	,26	15,75
Total por CDA:								<b>46,04</b>	<b>5,89</b>	<b>10,38</b>	<b>11,27</b>	<b>73,58</b>
LOCALIZAÇÃO DO IMÓVEL												
Endereço								Bairro			Localização Cartográfica	
RUA PORTUGAL, NÂº: 62, CEP: 58620000								EUROPA				
CDA	Inscrição	Setor	Quadra	Lote	SubLote	Loteamento	Nº Face	Nº do Acordo	Data do Acordo	Nº de Parcelas	Valor das Parcelas	Valor Total
472	00001031000062005206	03	100	0062	001			0				
Exercício	Data Dívida	Descrição					Situação	Valor Origem	Correção	Multa	Juros	Valor Total
2018	3/01/2018 14:49:0	IPTU Parcela Única					Aberto	8,81	2,18	2,20	5,39	18,58
2019	3/12/2019 14:49:0	IPTU Parcela Única					Aberto	12,07	2,05	2,82	3,67	20,61
2020	3/12/2020 14:49:0	IPTU Parcela Única					Aberto	12,41	1,50	2,78	1,95	18,64
2021	31/12/2021	IPTU Parcela Única					Aberto	12,75	,16	2,58	,26	15,75
Total por CDA:								<b>46,04</b>	<b>5,89</b>	<b>10,38</b>	<b>11,27</b>	<b>73,58</b>





PREFEITURA MUNICIPAL DE VÁRZEA  
08.884.066/0001-01  
SECRETARIA DE PLANEJAMENTO E FINANÇAS

Em: 16/03/2023 14:06:54

## RELATÓRIO DÍVIDA ATIVA - IMOBILIÁRIA

PROPRIETÁRIO: LUSA EMPREENDIMENTOS IMOBILIARIOS LTDA								CNPJ/CPF: 18.195.096/0001-56				
LOCALIZAÇÃO DO IMÓVEL												
Endereço								Bairro		Localização Cartográfica		
RUA ESPANHA, NÂº: 65, CEP: 58620000								EUROPA				
CDA	Inscrição	Setor	Quadra	Lote	SubLote	Loteamento	Nº Face	Nº do Acordo	Data do Acordo	Nº de Parcelas	Valor das Parcelas	Valor Total
473	00001031000065005196	03	100	0065	001			0				
Exercício	Data Divída	Descrição					Situação	Valor Origem	Correção	Multa	Juros	Valor Total
2018	3/01/2018 14:49:0	IPTU Parcela Única					Aberto	10,37	2,61	2,60	6,36	21,94
2019	3/12/2019 14:49:0	IPTU Parcela Única					Aberto	14,20	2,41	3,32	4,32	24,25
2020	3/12/2020 14:49:0	IPTU Parcela Única					Aberto	14,60	1,79	3,28	2,29	21,96
2021	31/12/2021	IPTU Parcela Única					Aberto	15,00	,19	3,04	,30	18,53
Total por CDA:								<b>54,16</b>	<b>7,00</b>	<b>12,24</b>	<b>13,27</b>	<b>86,68</b>
LOCALIZAÇÃO DO IMÓVEL												
Endereço								Bairro		Localização Cartográfica		
RUA PORTUGAL, NÂº: 74, CEP: 58620000								EUROPA				
CDA	Inscrição	Setor	Quadra	Lote	SubLote	Loteamento	Nº Face	Nº do Acordo	Data do Acordo	Nº de Parcelas	Valor das Parcelas	Valor Total
474	00001031000074005205	03	100	0074	001			0				
Exercício	Data Divída	Descrição					Situação	Valor Origem	Correção	Multa	Juros	Valor Total
2018	3/01/2018 14:49:0	IPTU Parcela Única					Aberto	8,81	2,18	2,20	5,39	18,58
2019	3/12/2019 14:49:0	IPTU Parcela Única					Aberto	12,07	2,05	2,82	3,67	20,61
2020	3/12/2020 14:49:0	IPTU Parcela Única					Aberto	12,41	1,50	2,78	1,95	18,64
2021	31/12/2021	IPTU Parcela Única					Aberto	12,75	,16	2,58	,26	15,75
Total por CDA:								<b>46,04</b>	<b>5,89</b>	<b>10,38</b>	<b>11,27</b>	<b>73,58</b>
LOCALIZAÇÃO DO IMÓVEL												
Endereço								Bairro		Localização Cartográfica		
RUA ESPANHA, NÂº: 75, CEP: 58620000								EUROPA				
CDA	Inscrição	Setor	Quadra	Lote	SubLote	Loteamento	Nº Face	Nº do Acordo	Data do Acordo	Nº de Parcelas	Valor das Parcelas	Valor Total
475	00001031000075005197	03	100	0075	001			0				
Exercício	Data Divída	Descrição					Situação	Valor Origem	Correção	Multa	Juros	Valor Total
2018	3/01/2018 14:49:0	IPTU Parcela Única					Aberto	10,37	2,61	2,60	6,36	21,94
2019	3/12/2019 14:49:0	IPTU Parcela Única					Aberto	14,20	2,41	3,32	4,32	24,25
2020	3/12/2020 14:49:0	IPTU Parcela Única					Aberto	14,60	1,79	3,28	2,29	21,96
2021	31/12/2021	IPTU Parcela Única					Aberto	15,00	,19	3,04	,30	18,53
Total por CDA:								<b>54,16</b>	<b>7,00</b>	<b>12,24</b>	<b>13,27</b>	<b>86,68</b>



PREFEITURA MUNICIPAL DE VÁRZEA  
08.884.066/0001-01  
SECRETARIA DE PLANEJAMENTO E FINANÇAS

Em: 16/03/2023 14:06:54

## RELATÓRIO DÍVIDA ATIVA - IMOBILIÁRIA

PROPRIETÁRIO: LUSA EMPREENDIMENTOS IMOBILIARIOS LTDA								CNPJ/CPF: 18.195.096/0001-56				
LOCALIZAÇÃO DO IMÓVEL												
Endereço								Bairro		Localização Cartográfica		
RUA ESPANHA, NÂº: 85, CEP: 58620000								EUROPA				
CDA	Inscrição	Setor	Quadra	Lote	SubLote	Loteamento	Nº Face	Nº do Acordo	Data do Acordo	Nº de Parcelas	Valor das Parcelas	Valor Total
476	00001031000085005198	03	100	0085	001			0				
Exercício	Data Divída	Descrição					Situação	Valor Origem	Correção	Multa	Juros	Valor Total
2018	3/01/2018 14:49:0	IPTU Parcela Única					Aberto	10,37	2,61	2,60	6,36	21,94
2019	3/12/2019 14:49:0	IPTU Parcela Única					Aberto	14,20	2,41	3,32	4,32	24,25
2020	3/12/2020 14:49:0	IPTU Parcela Única					Aberto	14,60	1,79	3,28	2,29	21,96
2021	31/12/2021	IPTU Parcela Única					Aberto	15,00	,19	3,04	,30	18,53
Total por CDA:								<b>54,16</b>	<b>7,00</b>	<b>12,24</b>	<b>13,27</b>	<b>86,68</b>
LOCALIZAÇÃO DO IMÓVEL												
Endereço								Bairro		Localização Cartográfica		
RUA PORTUGAL, NÂº: 86, CEP: 58620000								EUROPA				
CDA	Inscrição	Setor	Quadra	Lote	SubLote	Loteamento	Nº Face	Nº do Acordo	Data do Acordo	Nº de Parcelas	Valor das Parcelas	Valor Total
477	00001031000086005204	03	100	0086	001			0				
Exercício	Data Divída	Descrição					Situação	Valor Origem	Correção	Multa	Juros	Valor Total
2018	3/01/2018 14:49:0	IPTU Parcela Única					Aberto	8,81	2,18	2,20	5,39	18,58
2019	3/12/2019 14:49:0	IPTU Parcela Única					Aberto	12,07	2,05	2,82	3,67	20,61
2020	3/12/2020 14:49:0	IPTU Parcela Única					Aberto	12,41	1,50	2,78	1,95	18,64
2021	31/12/2021	IPTU Parcela Única					Aberto	12,75	,16	2,58	,26	15,75
Total por CDA:								<b>46,04</b>	<b>5,89</b>	<b>10,38</b>	<b>11,27</b>	<b>73,58</b>
LOCALIZAÇÃO DO IMÓVEL												
Endereço								Bairro		Localização Cartográfica		
RUA ESPANHA, NÂº: 95, CEP: 58620000								EUROPA				
CDA	Inscrição	Setor	Quadra	Lote	SubLote	Loteamento	Nº Face	Nº do Acordo	Data do Acordo	Nº de Parcelas	Valor das Parcelas	Valor Total
478	00001031000095005199	03	100	0095	001			0				
Exercício	Data Divída	Descrição					Situação	Valor Origem	Correção	Multa	Juros	Valor Total
2018	3/01/2018 14:49:0	IPTU Parcela Única					Aberto	10,37	2,61	2,60	6,36	21,94
2019	3/12/2019 14:49:0	IPTU Parcela Única					Aberto	14,20	2,41	3,32	4,32	24,25
2020	3/12/2020 14:49:0	IPTU Parcela Única					Aberto	14,60	1,79	3,28	2,29	21,96
2021	31/12/2021	IPTU Parcela Única					Aberto	15,00	,19	3,04	,30	18,53
Total por CDA:								<b>54,16</b>	<b>7,00</b>	<b>12,24</b>	<b>13,27</b>	<b>86,68</b>



PREFEITURA MUNICIPAL DE VÁRZEA  
08.884.066/0001-01  
SECRETARIA DE PLANEJAMENTO E FINANÇAS

Em: 16/03/2023 14:06:54

## RELATÓRIO DÍVIDA ATIVA - IMOBILIÁRIA

PROPRIETÁRIO: LUSA EMPREENDIMENTOS IMOBILIARIOS LTDA								CNPJ/CPF: 18.195.096/0001-56				
LOCALIZAÇÃO DO IMÓVEL												
Endereço							Bairro			Localização Cartográfica		
RUA PORTUGAL, NÁº: 100, CEP: 58620000							EUROPA					
CDA	Inscrição	Setor	Quadra	Lote	SubLote	Loteamento	Nº Face	Nº do Acordo	Data do Acordo	Nº de Parcelas	Valor das Parcelas	Valor Total
479	00001031000100005203	03	100	0100	001			0				
Exercício	Data Divída	Descrição					Situação	Valor Origem	Correção	Multa	Juros	Valor Total
2018	3/01/2018 14:49:0	IPTU Parcela Única					Aberto	8,75	2,18	2,19	5,36	18,48
2019	3/12/2019 14:49:0	IPTU Parcela Única					Aberto	11,99	2,05	2,81	3,65	20,50
2020	3/12/2020 14:49:0	IPTU Parcela Única					Aberto	12,32	1,49	2,76	1,93	18,50
2021	31/12/2021	IPTU Parcela Única					Aberto	12,66	,16	2,56	,26	15,64
Total por CDA:								<b>45,71</b>	<b>5,88</b>	<b>10,32</b>	<b>11,20</b>	<b>73,12</b>
LOCALIZAÇÃO DO IMÓVEL												
Endereço							Bairro			Localização Cartográfica		
RUA PORTUGAL, NÁº: 110, CEP: 58620000							EUROPA					
CDA	Inscrição	Setor	Quadra	Lote	SubLote	Loteamento	Nº Face	Nº do Acordo	Data do Acordo	Nº de Parcelas	Valor das Parcelas	Valor Total
480	00001031000110005202	03	100	0110	001			0				
Exercício	Data Divída	Descrição					Situação	Valor Origem	Correção	Multa	Juros	Valor Total
2018	3/01/2018 14:49:0	IPTU Parcela Única					Aberto	8,81	2,18	2,20	5,39	18,58
2019	3/12/2019 14:49:0	IPTU Parcela Única					Aberto	12,07	2,05	2,82	3,67	20,61
2020	3/12/2020 14:49:0	IPTU Parcela Única					Aberto	12,41	1,50	2,78	1,95	18,64
2021	31/12/2021	IPTU Parcela Única					Aberto	12,75	,16	2,58	,26	15,75
Total por CDA:								<b>46,04</b>	<b>5,89</b>	<b>10,38</b>	<b>11,27</b>	<b>73,58</b>
LOCALIZAÇÃO DO IMÓVEL												
Endereço							Bairro			Localização Cartográfica		
RUA SUECIA, NÁº: 54, CEP: 58620000							EUROPA					
CDA	Inscrição	Setor	Quadra	Lote	SubLote	Loteamento	Nº Face	Nº do Acordo	Data do Acordo	Nº de Parcelas	Valor das Parcelas	Valor Total
481	00001031010054005224	03	101	0054	001			0				
Exercício	Data Divída	Descrição					Situação	Valor Origem	Correção	Multa	Juros	Valor Total
2018	3/01/2018 14:49:0	IPTU Parcela Única					Aberto	8,81	2,18	2,20	5,39	18,58
2019	3/12/2019 14:49:0	IPTU Parcela Única					Aberto	12,07	2,05	2,82	3,67	20,61
2020	3/12/2020 14:49:0	IPTU Parcela Única					Aberto	12,41	1,50	2,78	1,95	18,64
2021	31/12/2021	IPTU Parcela Única					Aberto	12,75	,16	2,58	,26	15,75
Total por CDA:								<b>46,04</b>	<b>5,89</b>	<b>10,38</b>	<b>11,27</b>	<b>73,58</b>



PREFEITURA MUNICIPAL DE VÁRZEA  
08.884.066/0001-01  
SECRETARIA DE PLANEJAMENTO E FINANÇAS

Em: 16/03/2023 14:06:54

## RELATÓRIO DÍVIDA ATIVA - IMOBILIÁRIA

PROPRIETÁRIO: LUSA EMPREENDIMENTOS IMOBILIARIOS LTDA										CNPJ/CPF: 18.195.096/0001-56		
LOCALIZAÇÃO DO IMÓVEL												
Endereço								Bairro			Localização Cartográfica	
RUA IRLANDA, NÂº: 55, CEP: 58620000								EUROPA				
CDA	Inscrição	Setor	Quadra	Lote	SubLote	Loteamento	Nº Face	Nº do Acordo	Data do Acordo	Nº de Parcelas	Valor das Parcelas	Valor Total
482	00001031010055005212	03	101	0055	001			0				
Exercício	Data Divída	Descrição					Situação	Valor Origem	Correção	Multa	Juros	Valor Total
2018	3/01/2018 14:49:0	IPTU Parcela Única					Aberto	9,85	2,49	2,47	6,05	20,86
2019	3/12/2019 14:49:0	IPTU Parcela Única					Aberto	13,49	2,28	3,15	4,10	23,02
2020	3/12/2020 14:49:0	IPTU Parcela Única					Aberto	13,87	1,67	3,11	2,18	20,83
2021	31/12/2021	IPTU Parcela Única					Aberto	14,25	,18	2,89	,29	17,61
Total por CDA:								<b>51,45</b>	<b>6,62</b>	<b>11,62</b>	<b>12,62</b>	<b>82,32</b>
LOCALIZAÇÃO DO IMÓVEL												
Endereço								Bairro			Localização Cartográfica	
RUA SUECIA, NÂº: 62, CEP: 58620000								EUROPA				
CDA	Inscrição	Setor	Quadra	Lote	SubLote	Loteamento	Nº Face	Nº do Acordo	Data do Acordo	Nº de Parcelas	Valor das Parcelas	Valor Total
483	00001031010062005223	03	101	0062	001			0				
Exercício	Data Divída	Descrição					Situação	Valor Origem	Correção	Multa	Juros	Valor Total
2018	3/01/2018 14:49:0	IPTU Parcela Única					Aberto	8,81	2,18	2,20	5,39	18,58
2019	3/12/2019 14:49:0	IPTU Parcela Única					Aberto	12,07	2,05	2,82	3,67	20,61
2020	3/12/2020 14:49:0	IPTU Parcela Única					Aberto	12,41	1,50	2,78	1,95	18,64
2021	31/12/2021	IPTU Parcela Única					Aberto	12,75	,16	2,58	,26	15,75
Total por CDA:								<b>46,04</b>	<b>5,89</b>	<b>10,38</b>	<b>11,27</b>	<b>73,58</b>
LOCALIZAÇÃO DO IMÓVEL												
Endereço								Bairro			Localização Cartográfica	
RUA IRLANDA, NÂº: 65, CEP: 58620000								EUROPA				
CDA	Inscrição	Setor	Quadra	Lote	SubLote	Loteamento	Nº Face	Nº do Acordo	Data do Acordo	Nº de Parcelas	Valor das Parcelas	Valor Total
484	00001031010065005213	03	101	0065	001			0				
Exercício	Data Divída	Descrição					Situação	Valor Origem	Correção	Multa	Juros	Valor Total
2018	3/01/2018 14:49:0	IPTU Parcela Única					Aberto	9,85	2,49	2,47	6,05	20,86
2019	3/12/2019 14:49:0	IPTU Parcela Única					Aberto	13,49	2,28	3,15	4,10	23,02
2020	3/12/2020 14:49:0	IPTU Parcela Única					Aberto	13,87	1,67	3,11	2,18	20,83
2021	31/12/2021	IPTU Parcela Única					Aberto	14,25	,18	2,89	,29	17,61
Total por CDA:								<b>51,45</b>	<b>6,62</b>	<b>11,62</b>	<b>12,62</b>	<b>82,32</b>



PREFEITURA MUNICIPAL DE VÁRZEA  
08.884.066/0001-01  
SECRETARIA DE PLANEJAMENTO E FINANÇAS

Em: 16/03/2023 14:06:54

## RELATÓRIO DÍVIDA ATIVA - IMOBILIÁRIA

PROPRIETÁRIO: LUSA EMPREENDIMENTOS IMOBILIARIOS LTDA										CNPJ/CPF: 18.195.096/0001-56		
LOCALIZAÇÃO DO IMÓVEL												
Endereço								Bairro		Localização Cartográfica		
RUA SUECIA, NÂº: 72, CEP: 58620000								EUROPA				
CDA	Inscrição	Setor	Quadra	Lote	SubLote	Loteamento	Nº Face	Nº do Acordo	Data do Acordo	Nº de Parcelas	Valor das Parcelas	Valor Total
485	00001031010072005222	03	101	0072	001			0				
Exercício	Data Divída	Descrição					Situação	Valor Origem	Correção	Multa	Juros	Valor Total
2018	3/01/2018 14:49:0	IPTU Parcela Única					Aberto	8,81	2,18	2,20	5,39	18,58
2019	3/12/2019 14:49:0	IPTU Parcela Única					Aberto	12,07	2,05	2,82	3,67	20,61
2020	3/12/2020 14:49:0	IPTU Parcela Única					Aberto	12,41	1,50	2,78	1,95	18,64
2021	31/12/2021	IPTU Parcela Única					Aberto	12,75	,16	2,58	,26	15,75
Total por CDA:								<b>46,04</b>	<b>5,89</b>	<b>10,38</b>	<b>11,27</b>	<b>73,58</b>
LOCALIZAÇÃO DO IMÓVEL												
Endereço								Bairro		Localização Cartográfica		
RUA IRLANDA, NÂº: 75, CEP: 58620000								EUROPA				
CDA	Inscrição	Setor	Quadra	Lote	SubLote	Loteamento	Nº Face	Nº do Acordo	Data do Acordo	Nº de Parcelas	Valor das Parcelas	Valor Total
486	00001031010075005214	03	101	0075	001			0				
Exercício	Data Divída	Descrição					Situação	Valor Origem	Correção	Multa	Juros	Valor Total
2018	3/01/2018 14:49:0	IPTU Parcela Única					Aberto	9,85	2,49	2,47	6,05	20,86
2019	3/12/2019 14:49:0	IPTU Parcela Única					Aberto	13,49	2,28	3,15	4,10	23,02
2020	3/12/2020 14:49:0	IPTU Parcela Única					Aberto	13,87	1,67	3,11	2,18	20,83
2021	31/12/2021	IPTU Parcela Única					Aberto	14,25	,18	2,89	,29	17,61
Total por CDA:								<b>51,45</b>	<b>6,62</b>	<b>11,62</b>	<b>12,62</b>	<b>82,32</b>
LOCALIZAÇÃO DO IMÓVEL												
Endereço								Bairro		Localização Cartográfica		
RUA SUECIA, NÂº: 82, CEP: 58620000								EUROPA				
CDA	Inscrição	Setor	Quadra	Lote	SubLote	Loteamento	Nº Face	Nº do Acordo	Data do Acordo	Nº de Parcelas	Valor das Parcelas	Valor Total
487	00001031010082005221	03	101	0082	001			0				
Exercício	Data Divída	Descrição					Situação	Valor Origem	Correção	Multa	Juros	Valor Total
2018	3/01/2018 14:49:0	IPTU Parcela Única					Aberto	8,81	2,18	2,20	5,39	18,58
2019	3/12/2019 14:49:0	IPTU Parcela Única					Aberto	12,07	2,05	2,82	3,67	20,61
2020	3/12/2020 14:49:0	IPTU Parcela Única					Aberto	12,41	1,50	2,78	1,95	18,64
2021	31/12/2021	IPTU Parcela Única					Aberto	12,75	,16	2,58	,26	15,75
Total por CDA:								<b>46,04</b>	<b>5,89</b>	<b>10,38</b>	<b>11,27</b>	<b>73,58</b>





PREFEITURA MUNICIPAL DE VÁRZEA  
08.884.066/0001-01  
SECRETARIA DE PLANEJAMENTO E FINANÇAS

Em: 16/03/2023 14:06:54

## RELATÓRIO DÍVIDA ATIVA - IMOBILIÁRIA

PROPRIETÁRIO: LUSA EMPREENDIMENTOS IMOBILIARIOS LTDA								CNPJ/CPF: 18.195.096/0001-56				
LOCALIZAÇÃO DO IMÓVEL												
Endereço								Bairro		Localização Cartográfica		
RUA IRLANDA, NÂº: 85, CEP: 58620000								EUROPA				
CDA	Inscrição	Setor	Quadra	Lote	SubLote	Loteamento	Nº Face	Nº do Acordo	Data do Acordo	Nº de Parcelas	Valor das Parcelas	Valor Total
488	00001031010085005215	03	101	0085	001			0				
Exercício	Data Divída	Descrição					Situação	Valor Origem	Correção	Multa	Juros	Valor Total
2018	3/01/2018 14:49:0	IPTU Parcela Única					Aberto	9,85	2,49	2,47	6,05	20,86
2019	3/12/2019 14:49:0	IPTU Parcela Única					Aberto	13,49	2,28	3,15	4,10	23,02
2020	3/12/2020 14:49:0	IPTU Parcela Única					Aberto	13,87	1,67	3,11	2,18	20,83
2021	31/12/2021	IPTU Parcela Única					Aberto	14,25	,18	2,89	,29	17,61
Total por CDA:								<b>51,45</b>	<b>6,62</b>	<b>11,62</b>	<b>12,62</b>	<b>82,32</b>
LOCALIZAÇÃO DO IMÓVEL												
Endereço								Bairro		Localização Cartográfica		
RUA IRLANDA, NÂº: 95, CEP: 58620000								EUROPA				
CDA	Inscrição	Setor	Quadra	Lote	SubLote	Loteamento	Nº Face	Nº do Acordo	Data do Acordo	Nº de Parcelas	Valor das Parcelas	Valor Total
489	00001031010095005216	03	101	0095	001			0				
Exercício	Data Divída	Descrição					Situação	Valor Origem	Correção	Multa	Juros	Valor Total
2018	3/01/2018 14:49:0	IPTU Parcela Única					Aberto	8,81	2,18	2,20	5,39	18,58
2019	3/12/2019 14:49:0	IPTU Parcela Única					Aberto	12,07	2,05	2,82	3,67	20,61
2020	3/12/2020 14:49:0	IPTU Parcela Única					Aberto	12,41	1,50	2,78	1,95	18,64
2021	31/12/2021	IPTU Parcela Única					Aberto	12,75	,16	2,58	,26	15,75
Total por CDA:								<b>46,04</b>	<b>5,89</b>	<b>10,38</b>	<b>11,27</b>	<b>73,58</b>
LOCALIZAÇÃO DO IMÓVEL												
Endereço								Bairro		Localização Cartográfica		
RUA ESPANHA, NÂº: 115, CEP: 58620000								EUROPA				
CDA	Inscrição	Setor	Quadra	Lote	SubLote	Loteamento	Nº Face	Nº do Acordo	Data do Acordo	Nº de Parcelas	Valor das Parcelas	Valor Total
490	00001031010115005208	03	101	0115	001			0				
Exercício	Data Divída	Descrição					Situação	Valor Origem	Correção	Multa	Juros	Valor Total
2018	3/01/2018 14:49:0	IPTU Parcela Única					Aberto	8,81	2,18	2,20	5,39	18,58
2019	3/12/2019 14:49:0	IPTU Parcela Única					Aberto	12,07	2,05	2,82	3,67	20,61
2020	3/12/2020 14:49:0	IPTU Parcela Única					Aberto	12,41	1,50	2,78	1,95	18,64
2021	31/12/2021	IPTU Parcela Única					Aberto	12,75	,16	2,58	,26	15,75
Total por CDA:								<b>46,04</b>	<b>5,89</b>	<b>10,38</b>	<b>11,27</b>	<b>73,58</b>



PREFEITURA MUNICIPAL DE VÁRZEA  
08.884.066/0001-01  
SECRETARIA DE PLANEJAMENTO E FINANÇAS

Em: 16/03/2023 14:06:54

## RELATÓRIO DÍVIDA ATIVA - IMOBILIÁRIA

PROPRIETÁRIO: LUSA EMPREENDIMENTOS IMOBILIARIOS LTDA								CNPJ/CPF: 18.195.096/0001-56				
LOCALIZAÇÃO DO IMÓVEL												
Endereço							Bairro			Localização Cartográfica		
RUA ESPANHA, NÁº: 125, CEP: 58620000							EUROPA					
CDA	Inscrição	Setor	Quadra	Lote	SubLote	Loteamento	Nº Face	Nº do Acordo	Data do Acordo	Nº de Parcelas	Valor das Parcelas	Valor Total
491	00001031010125005209	03	101	0125	001			0				
Exercício	Data Divída	Descrição					Situação	Valor Origem	Correção	Multa	Juros	Valor Total
2018	3/01/2018 14:49:0	IPTU Parcela Única					Aberto	8,81	2,18	2,20	5,39	18,58
2019	3/12/2019 14:49:0	IPTU Parcela Única					Aberto	12,07	2,05	2,82	3,67	20,61
2020	3/12/2020 14:49:0	IPTU Parcela Única					Aberto	12,41	1,50	2,78	1,95	18,64
2021	31/12/2021	IPTU Parcela Única					Aberto	12,75	,16	2,58	,26	15,75
Total por CDA:								<b>46,04</b>	<b>5,89</b>	<b>10,38</b>	<b>11,27</b>	<b>73,58</b>
LOCALIZAÇÃO DO IMÓVEL												
Endereço							Bairro			Localização Cartográfica		
RUA PORTUGAL, NÁº: 132, CEP: 58620000							EUROPA					
CDA	Inscrição	Setor	Quadra	Lote	SubLote	Loteamento	Nº Face	Nº do Acordo	Data do Acordo	Nº de Parcelas	Valor das Parcelas	Valor Total
492	00001031010132005220	03	101	0132	001			0				
Exercício	Data Divída	Descrição					Situação	Valor Origem	Correção	Multa	Juros	Valor Total
2018	3/01/2018 14:49:0	IPTU Parcela Única					Aberto	8,81	2,18	2,20	5,39	18,58
2019	3/12/2019 14:49:0	IPTU Parcela Única					Aberto	12,07	2,05	2,82	3,67	20,61
2020	3/12/2020 14:49:0	IPTU Parcela Única					Aberto	12,41	1,50	2,78	1,95	18,64
2021	31/12/2021	IPTU Parcela Única					Aberto	12,75	,16	2,58	,26	15,75
Total por CDA:								<b>46,04</b>	<b>5,89</b>	<b>10,38</b>	<b>11,27</b>	<b>73,58</b>
LOCALIZAÇÃO DO IMÓVEL												
Endereço							Bairro			Localização Cartográfica		
RUA ESPANHA, NÁº: 135, CEP: 58620000							EUROPA					
CDA	Inscrição	Setor	Quadra	Lote	SubLote	Loteamento	Nº Face	Nº do Acordo	Data do Acordo	Nº de Parcelas	Valor das Parcelas	Valor Total
493	00001031010135005210	03	101	0135	001			0				
Exercício	Data Divída	Descrição					Situação	Valor Origem	Correção	Multa	Juros	Valor Total
2018	3/01/2018 14:49:0	IPTU Parcela Única					Aberto	8,81	2,18	2,20	5,39	18,58
2019	3/12/2019 14:49:0	IPTU Parcela Única					Aberto	12,07	2,05	2,82	3,67	20,61
2020	3/12/2020 14:49:0	IPTU Parcela Única					Aberto	12,41	1,50	2,78	1,95	18,64
2021	31/12/2021	IPTU Parcela Única					Aberto	12,75	,16	2,58	,26	15,75
Total por CDA:								<b>46,04</b>	<b>5,89</b>	<b>10,38</b>	<b>11,27</b>	<b>73,58</b>



PREFEITURA MUNICIPAL DE VÁRZEA  
08.884.066/0001-01  
SECRETARIA DE PLANEJAMENTO E FINANÇAS

Em: 16/03/2023 14:06:54

## RELATÓRIO DÍVIDA ATIVA - IMOBILIÁRIA

PROPRIETÁRIO: LUSA EMPREENDIMENTOS IMOBILIARIOS LTDA								CNPJ/CPF: 18.195.096/0001-56				
LOCALIZAÇÃO DO IMÓVEL												
Endereço							Bairro			Localização Cartográfica		
RUA PORTUGAL, NÂº: 142, CEP: 58620000							EUROPA					
CDA	Inscrição	Setor	Quadra	Lote	SubLote	Loteamento	Nº Face	Nº do Acordo	Data do Acordo	Nº de Parcelas	Valor das Parcelas	Valor Total
494	00001031010142005219	03	101	0142	001			0				
Exercício	Data Divída	Descrição					Situação	Valor Origem	Correção	Multa	Juros	Valor Total
2018	3/01/2018 14:49:0	IPTU Parcela Única					Aberto	8,81	2,18	2,20	5,39	18,58
2019	3/12/2019 14:49:0	IPTU Parcela Única					Aberto	12,07	2,05	2,82	3,67	20,61
2020	3/12/2020 14:49:0	IPTU Parcela Única					Aberto	12,41	1,50	2,78	1,95	18,64
2021	31/12/2021	IPTU Parcela Única					Aberto	12,75	,16	2,58	,26	15,75
Total por CDA:								<b>46,04</b>	<b>5,89</b>	<b>10,38</b>	<b>11,27</b>	<b>73,58</b>
LOCALIZAÇÃO DO IMÓVEL												
Endereço							Bairro			Localização Cartográfica		
RUA ESPANHA, NÂº: 145, CEP: 58620000							EUROPA					
CDA	Inscrição	Setor	Quadra	Lote	SubLote	Loteamento	Nº Face	Nº do Acordo	Data do Acordo	Nº de Parcelas	Valor das Parcelas	Valor Total
495	00001031010145005211	03	101	0145	001			0				
Exercício	Data Divída	Descrição					Situação	Valor Origem	Correção	Multa	Juros	Valor Total
2018	3/01/2018 14:49:0	IPTU Parcela Única					Aberto	8,81	2,18	2,20	5,39	18,58
2019	3/12/2019 14:49:0	IPTU Parcela Única					Aberto	12,07	2,05	2,82	3,67	20,61
2020	3/12/2020 14:49:0	IPTU Parcela Única					Aberto	12,41	1,50	2,78	1,95	18,64
2021	31/12/2021	IPTU Parcela Única					Aberto	12,75	,16	2,58	,26	15,75
Total por CDA:								<b>46,04</b>	<b>5,89</b>	<b>10,38</b>	<b>11,27</b>	<b>73,58</b>
LOCALIZAÇÃO DO IMÓVEL												
Endereço							Bairro			Localização Cartográfica		
RUA PORTUGAL, NÂº: 154, CEP: 58620000							EUROPA					
CDA	Inscrição	Setor	Quadra	Lote	SubLote	Loteamento	Nº Face	Nº do Acordo	Data do Acordo	Nº de Parcelas	Valor das Parcelas	Valor Total
496	00001031010154005218	03	101	0154	001			0				
Exercício	Data Divída	Descrição					Situação	Valor Origem	Correção	Multa	Juros	Valor Total
2018	3/01/2018 14:49:0	IPTU Parcela Única					Aberto	8,81	2,18	2,20	5,39	18,58
2019	3/12/2019 14:49:0	IPTU Parcela Única					Aberto	12,07	2,05	2,82	3,67	20,61
2020	3/12/2020 14:49:0	IPTU Parcela Única					Aberto	12,41	1,50	2,78	1,95	18,64
2021	31/12/2021	IPTU Parcela Única					Aberto	12,75	,16	2,58	,26	15,75
Total por CDA:								<b>46,04</b>	<b>5,89</b>	<b>10,38</b>	<b>11,27</b>	<b>73,58</b>



PREFEITURA MUNICIPAL DE VÁRZEA  
08.884.066/0001-01  
SECRETARIA DE PLANEJAMENTO E FINANÇAS

Em: 16/03/2023 14:06:54

## RELATÓRIO DÍVIDA ATIVA - IMOBILIÁRIA

PROPRIETÁRIO: LUSA EMPREENDIMENTOS IMOBILIARIOS LTDA								CNPJ/CPF: 18.195.096/0001-56				
LOCALIZAÇÃO DO IMÓVEL												
Endereço							Bairro			Localização Cartográfica		
RUA PORTUGAL, NÂº: 164, CEP: 58620000							EUROPA					
CDA	Inscrição	Setor	Quadra	Lote	SubLote	Loteamento	Nº Face	Nº do Acordo	Data do Acordo	Nº de Parcelas	Valor das Parcelas	Valor Total
497	00001031010164005217	03	101	0164	001			0				
Exercício	Data Divída	Descrição					Situação	Valor Origem	Correção	Multa	Juros	Valor Total
2018	3/01/2018 14:49:0	IPTU Parcela Única					Aberto	8,81	2,18	2,20	5,39	18,58
2019	3/12/2019 14:49:0	IPTU Parcela Única					Aberto	12,07	2,05	2,82	3,67	20,61
2020	3/12/2020 14:49:0	IPTU Parcela Única					Aberto	12,41	1,50	2,78	1,95	18,64
2021	31/12/2021	IPTU Parcela Única					Aberto	12,75	,16	2,58	,26	15,75
Total por CDA:								<b>46,04</b>	<b>5,89</b>	<b>10,38</b>	<b>11,27</b>	<b>73,58</b>
LOCALIZAÇÃO DO IMÓVEL												
Endereço							Bairro			Localização Cartográfica		
RUA ITÁLIA, NÂº: 55, CEP: 58620000							EUROPA					
CDA	Inscrição	Setor	Quadra	Lote	SubLote	Loteamento	Nº Face	Nº do Acordo	Data do Acordo	Nº de Parcelas	Valor das Parcelas	Valor Total
498	00001031020055005229	03	102	0055	001			0				
Exercício	Data Divída	Descrição					Situação	Valor Origem	Correção	Multa	Juros	Valor Total
2018	3/01/2018 14:49:0	IPTU Parcela Única					Aberto	8,81	2,18	2,20	5,39	18,58
2019	3/12/2019 14:49:0	IPTU Parcela Única					Aberto	12,07	2,05	2,82	3,67	20,61
2020	3/12/2020 14:49:0	IPTU Parcela Única					Aberto	12,41	1,50	2,78	1,95	18,64
2021	31/12/2021	IPTU Parcela Única					Aberto	12,75	,16	2,58	,26	15,75
Total por CDA:								<b>46,04</b>	<b>5,89</b>	<b>10,38</b>	<b>11,27</b>	<b>73,58</b>
LOCALIZAÇÃO DO IMÓVEL												
Endereço							Bairro			Localização Cartográfica		
RUA IRLANDA, NÂº: 56, CEP: 58620000							EUROPA					
CDA	Inscrição	Setor	Quadra	Lote	SubLote	Loteamento	Nº Face	Nº do Acordo	Data do Acordo	Nº de Parcelas	Valor das Parcelas	Valor Total
499	00001031020056005247	03	102	0056	001			0				
Exercício	Data Divída	Descrição					Situação	Valor Origem	Correção	Multa	Juros	Valor Total
2018	3/01/2018 14:49:0	IPTU Parcela Única					Aberto	10,37	2,61	2,60	6,36	21,94
2019	3/12/2019 14:49:0	IPTU Parcela Única					Aberto	14,20	2,41	3,32	4,32	24,25
2020	3/12/2020 14:49:0	IPTU Parcela Única					Aberto	14,60	1,79	3,28	2,29	21,96
2021	31/12/2021	IPTU Parcela Única					Aberto	15,00	,19	3,04	,30	18,53
Total por CDA:								<b>54,16</b>	<b>7,00</b>	<b>12,24</b>	<b>13,27</b>	<b>86,68</b>



PREFEITURA MUNICIPAL DE VÁRZEA  
08.884.066/0001-01  
SECRETARIA DE PLANEJAMENTO E FINANÇAS

Em: 16/03/2023 14:06:54

## RELATÓRIO DÍVIDA ATIVA - IMOBILIÁRIA

PROPRIETÁRIO: LUSA EMPREENDIMENTOS IMOBILIARIOS LTDA										CNPJ/CPF: 18.195.096/0001-56		
LOCALIZAÇÃO DO IMÓVEL												
Endereço								Bairro			Localização Cartográfica	
RUA ITÁLIA, NÂº: 65, CEP: 58620000								EUROPA				
CDA	Inscrição	Setor	Quadra	Lote	SubLote	Loteamento	Nº Face	Nº do Acordo	Data do Acordo	Nº de Parcelas	Valor das Parcelas	Valor Total
500	00001031020065005230	03	102	0065	001			0				
Exercício	Data Divída	Descrição					Situação	Valor Origem	Correção	Multa	Juros	Valor Total
2018	3/01/2018 14:49:0	IPTU Parcela Única					Aberto	8,81	2,18	2,20	5,39	18,58
2019	3/12/2019 14:49:0	IPTU Parcela Única					Aberto	12,07	2,05	2,82	3,67	20,61
2020	3/12/2020 14:49:0	IPTU Parcela Única					Aberto	12,41	1,50	2,78	1,95	18,64
2021	31/12/2021	IPTU Parcela Única					Aberto	12,75	,16	2,58	,26	15,75
Total por CDA:								<b>46,04</b>	<b>5,89</b>	<b>10,38</b>	<b>11,27</b>	<b>73,58</b>
LOCALIZAÇÃO DO IMÓVEL												
Endereço								Bairro			Localização Cartográfica	
RUA IRLANDA, NÂº: 66, CEP: 58620000								EUROPA				
CDA	Inscrição	Setor	Quadra	Lote	SubLote	Loteamento	Nº Face	Nº do Acordo	Data do Acordo	Nº de Parcelas	Valor das Parcelas	Valor Total
501	00001031020066005246	03	102	0066	001			0				
Exercício	Data Divída	Descrição					Situação	Valor Origem	Correção	Multa	Juros	Valor Total
2018	3/01/2018 14:49:0	IPTU Parcela Única					Aberto	10,37	2,61	2,60	6,36	21,94
2019	3/12/2019 14:49:0	IPTU Parcela Única					Aberto	14,20	2,41	3,32	4,32	24,25
2020	3/12/2020 14:49:0	IPTU Parcela Única					Aberto	14,60	1,79	3,28	2,29	21,96
2021	31/12/2021	IPTU Parcela Única					Aberto	15,00	,19	3,04	,30	18,53
Total por CDA:								<b>54,16</b>	<b>7,00</b>	<b>12,24</b>	<b>13,27</b>	<b>86,68</b>
LOCALIZAÇÃO DO IMÓVEL												
Endereço								Bairro			Localização Cartográfica	
RUA ITÁLIA, NÂº: 75, CEP: 58620000								EUROPA				
CDA	Inscrição	Setor	Quadra	Lote	SubLote	Loteamento	Nº Face	Nº do Acordo	Data do Acordo	Nº de Parcelas	Valor das Parcelas	Valor Total
502	00001031020075005231	03	102	0075	001			0				
Exercício	Data Divída	Descrição					Situação	Valor Origem	Correção	Multa	Juros	Valor Total
2018	3/01/2018 14:49:0	IPTU Parcela Única					Aberto	8,81	2,18	2,20	5,39	18,58
2019	3/12/2019 14:49:0	IPTU Parcela Única					Aberto	12,07	2,05	2,82	3,67	20,61
2020	3/12/2020 14:49:0	IPTU Parcela Única					Aberto	12,41	1,50	2,78	1,95	18,64
2021	31/12/2021	IPTU Parcela Única					Aberto	12,75	,16	2,58	,26	15,75
Total por CDA:								<b>46,04</b>	<b>5,89</b>	<b>10,38</b>	<b>11,27</b>	<b>73,58</b>





PREFEITURA MUNICIPAL DE VÁRZEA  
08.884.066/0001-01  
SECRETARIA DE PLANEJAMENTO E FINANÇAS

Em: 16/03/2023 14:06:54

## RELATÓRIO DÍVIDA ATIVA - IMOBILIÁRIA

PROPRIETÁRIO: LUSA EMPREENDIMENTOS IMOBILIARIOS LTDA								CNPJ/CPF: 18.195.096/0001-56				
LOCALIZAÇÃO DO IMÓVEL												
Endereço								Bairro		Localização Cartográfica		
RUA IRLANDA, NÂº: 76, CEP: 58620000								EUROPA				
CDA	Inscrição	Setor	Quadra	Lote	SubLote	Loteamento	Nº Face	Nº do Acordo	Data do Acordo	Nº de Parcelas	Valor das Parcelas	Valor Total
503	00001031020076005245	03	102	0076	001			0				
Exercício	Data Divída	Descrição					Situação	Valor Origem	Correção	Multa	Juros	Valor Total
2018	3/01/2018 14:49:0	IPTU Parcela Única					Aberto	10,37	2,61	2,60	6,36	21,94
2019	3/12/2019 14:49:0	IPTU Parcela Única					Aberto	14,20	2,41	3,32	4,32	24,25
2020	3/12/2020 14:49:0	IPTU Parcela Única					Aberto	14,60	1,79	3,28	2,29	21,96
2021	31/12/2021	IPTU Parcela Única					Aberto	15,00	,19	3,04	,30	18,53
Total por CDA:								<b>54,16</b>	<b>7,00</b>	<b>12,24</b>	<b>13,27</b>	<b>86,68</b>
LOCALIZAÇÃO DO IMÓVEL												
Endereço								Bairro		Localização Cartográfica		
RUA ITÁLIA, NÂº: 85, CEP: 58620000								EUROPA				
CDA	Inscrição	Setor	Quadra	Lote	SubLote	Loteamento	Nº Face	Nº do Acordo	Data do Acordo	Nº de Parcelas	Valor das Parcelas	Valor Total
504	00001031020085005232	03	102	0085	001			0				
Exercício	Data Divída	Descrição					Situação	Valor Origem	Correção	Multa	Juros	Valor Total
2018	3/01/2018 14:49:0	IPTU Parcela Única					Aberto	8,81	2,18	2,20	5,39	18,58
2019	3/12/2019 14:49:0	IPTU Parcela Única					Aberto	12,07	2,05	2,82	3,67	20,61
2020	3/12/2020 14:49:0	IPTU Parcela Única					Aberto	12,41	1,50	2,78	1,95	18,64
2021	31/12/2021	IPTU Parcela Única					Aberto	12,75	,16	2,58	,26	15,75
Total por CDA:								<b>46,04</b>	<b>5,89</b>	<b>10,38</b>	<b>11,27</b>	<b>73,58</b>
LOCALIZAÇÃO DO IMÓVEL												
Endereço								Bairro		Localização Cartográfica		
RUA IRLANDA, NÂº: 86, CEP: 58620000								EUROPA				
CDA	Inscrição	Setor	Quadra	Lote	SubLote	Loteamento	Nº Face	Nº do Acordo	Data do Acordo	Nº de Parcelas	Valor das Parcelas	Valor Total
505	00001031020086005244	03	102	0086	001			0				
Exercício	Data Divída	Descrição					Situação	Valor Origem	Correção	Multa	Juros	Valor Total
2018	3/01/2018 14:49:0	IPTU Parcela Única					Aberto	10,37	2,61	2,60	6,36	21,94
2019	3/12/2019 14:49:0	IPTU Parcela Única					Aberto	14,20	2,41	3,32	4,32	24,25
2020	3/12/2020 14:49:0	IPTU Parcela Única					Aberto	14,60	1,79	3,28	2,29	21,96
2021	31/12/2021	IPTU Parcela Única					Aberto	15,00	,19	3,04	,30	18,53
Total por CDA:								<b>54,16</b>	<b>7,00</b>	<b>12,24</b>	<b>13,27</b>	<b>86,68</b>



PREFEITURA MUNICIPAL DE VÁRZEA  
08.884.066/0001-01  
SECRETARIA DE PLANEJAMENTO E FINANÇAS

Em: 16/03/2023 14:06:54

## RELATÓRIO DÍVIDA ATIVA - IMOBILIÁRIA

PROPRIETÁRIO: LUSA EMPREENDIMENTOS IMOBILIARIOS LTDA										CNPJ/CPF: 18.195.096/0001-56		
LOCALIZAÇÃO DO IMÓVEL												
Endereço								Bairro		Localização Cartográfica		
RUA ITÁLIA, NÂº: 95, CEP: 58620000								EUROPA				
CDA	Inscrição	Setor	Quadra	Lote	SubLote	Loteamento	Nº Face	Nº do Acordo	Data do Acordo	Nº de Parcelas	Valor das Parcelas	Valor Total
506	00001031020095005233	03	102	0095	001			0				
Exercício	Data Divída	Descrição					Situação	Valor Origem	Correção	Multa	Juros	Valor Total
2018	3/01/2018 14:49:0	IPTU Parcela Única					Aberto	8,81	2,18	2,20	5,39	18,58
2019	3/12/2019 14:49:0	IPTU Parcela Única					Aberto	12,07	2,05	2,82	3,67	20,61
2020	3/12/2020 14:49:0	IPTU Parcela Única					Aberto	12,41	1,50	2,78	1,95	18,64
2021	31/12/2021	IPTU Parcela Única					Aberto	12,75	,16	2,58	,26	15,75
Total por CDA:								<b>46,04</b>	<b>5,89</b>	<b>10,38</b>	<b>11,27</b>	<b>73,58</b>
LOCALIZAÇÃO DO IMÓVEL												
Endereço								Bairro		Localização Cartográfica		
RUA IRLANDA, NÂº: 96, CEP: 58620000								EUROPA				
CDA	Inscrição	Setor	Quadra	Lote	SubLote	Loteamento	Nº Face	Nº do Acordo	Data do Acordo	Nº de Parcelas	Valor das Parcelas	Valor Total
507	00001031020096005243	03	102	0096	001			0				
Exercício	Data Divída	Descrição					Situação	Valor Origem	Correção	Multa	Juros	Valor Total
2018	3/01/2018 14:49:0	IPTU Parcela Única					Aberto	10,37	2,61	2,60	6,36	21,94
2019	3/12/2019 14:49:0	IPTU Parcela Única					Aberto	14,20	2,41	3,32	4,32	24,25
2020	3/12/2020 14:49:0	IPTU Parcela Única					Aberto	14,60	1,79	3,28	2,29	21,96
2021	31/12/2021	IPTU Parcela Única					Aberto	15,00	,19	3,04	,30	18,53
Total por CDA:								<b>54,16</b>	<b>7,00</b>	<b>12,24</b>	<b>13,27</b>	<b>86,68</b>
LOCALIZAÇÃO DO IMÓVEL												
Endereço								Bairro		Localização Cartográfica		
RUA ITÁLIA, NÂº: 105, CEP: 58620000								EUROPA				
CDA	Inscrição	Setor	Quadra	Lote	SubLote	Loteamento	Nº Face	Nº do Acordo	Data do Acordo	Nº de Parcelas	Valor das Parcelas	Valor Total
508	00001031020105005234	03	102	0105	001			0				
Exercício	Data Divída	Descrição					Situação	Valor Origem	Correção	Multa	Juros	Valor Total
2018	3/01/2018 14:49:0	IPTU Parcela Única					Aberto	8,81	2,18	2,20	5,39	18,58
2019	3/12/2019 14:49:0	IPTU Parcela Única					Aberto	12,07	2,05	2,82	3,67	20,61
2020	3/12/2020 14:49:0	IPTU Parcela Única					Aberto	12,41	1,50	2,78	1,95	18,64
2021	31/12/2021	IPTU Parcela Única					Aberto	12,75	,16	2,58	,26	15,75
Total por CDA:								<b>46,04</b>	<b>5,89</b>	<b>10,38</b>	<b>11,27</b>	<b>73,58</b>



PREFEITURA MUNICIPAL DE VÁRZEA  
08.884.066/0001-01  
SECRETARIA DE PLANEJAMENTO E FINANÇAS

Em: 16/03/2023 14:06:54

## RELATÓRIO DÍVIDA ATIVA - IMOBILIÁRIA

PROPRIETÁRIO: LUSA EMPREENDIMENTOS IMOBILIARIOS LTDA										CNPJ/CPF: 18.195.096/0001-56		
LOCALIZAÇÃO DO IMÓVEL												
Endereço							Bairro			Localização Cartográfica		
RUA IRLANDA, NÂº: 106, CEP: 58620000							EUROPA					
CDA	Inscrição	Setor	Quadra	Lote	SubLote	Loteamento	Nº Face	Nº do Acordo	Data do Acordo	Nº de Parcelas	Valor das Parcelas	Valor Total
509	00001031020106005242	03	102	0106	001			0				
Exercício	Data Divída	Descrição					Situação	Valor Origem	Correção	Multa	Juros	Valor Total
2018	3/01/2018 14:49:0	IPTU Parcela Única					Aberto	10,37	2,61	2,60	6,36	21,94
2019	3/12/2019 14:49:0	IPTU Parcela Única					Aberto	14,20	2,41	3,32	4,32	24,25
2020	3/12/2020 14:49:0	IPTU Parcela Única					Aberto	14,60	1,79	3,28	2,29	21,96
2021	31/12/2021	IPTU Parcela Única					Aberto	15,00	,19	3,04	,30	18,53
Total por CDA:								<b>54,16</b>	<b>7,00</b>	<b>12,24</b>	<b>13,27</b>	<b>86,68</b>
LOCALIZAÇÃO DO IMÓVEL												
Endereço							Bairro			Localização Cartográfica		
RUA ITÁLIA, NÂº: 115, CEP: 58620000							EUROPA					
CDA	Inscrição	Setor	Quadra	Lote	SubLote	Loteamento	Nº Face	Nº do Acordo	Data do Acordo	Nº de Parcelas	Valor das Parcelas	Valor Total
510	00001031020115005235	03	102	0115	001			0				
Exercício	Data Divída	Descrição					Situação	Valor Origem	Correção	Multa	Juros	Valor Total
2018	3/01/2018 14:49:0	IPTU Parcela Única					Aberto	8,81	2,18	2,20	5,39	18,58
2019	3/12/2019 14:49:0	IPTU Parcela Única					Aberto	12,07	2,05	2,82	3,67	20,61
2020	3/12/2020 14:49:0	IPTU Parcela Única					Aberto	12,41	1,50	2,78	1,95	18,64
2021	31/12/2021	IPTU Parcela Única					Aberto	12,75	,16	2,58	,26	15,75
Total por CDA:								<b>46,04</b>	<b>5,89</b>	<b>10,38</b>	<b>11,27</b>	<b>73,58</b>
LOCALIZAÇÃO DO IMÓVEL												
Endereço							Bairro			Localização Cartográfica		
RUA IRLANDA, NÂº: 116, CEP: 58620000							EUROPA					
CDA	Inscrição	Setor	Quadra	Lote	SubLote	Loteamento	Nº Face	Nº do Acordo	Data do Acordo	Nº de Parcelas	Valor das Parcelas	Valor Total
511	00001031020116005241	03	102	0116	001			0				
Exercício	Data Divída	Descrição					Situação	Valor Origem	Correção	Multa	Juros	Valor Total
2018	3/01/2018 14:49:0	IPTU Parcela Única					Aberto	10,37	2,61	2,60	6,36	21,94
2019	3/12/2019 14:49:0	IPTU Parcela Única					Aberto	14,20	2,41	3,32	4,32	24,25
2020	3/12/2020 14:49:0	IPTU Parcela Única					Aberto	14,60	1,79	3,28	2,29	21,96
2021	31/12/2021	IPTU Parcela Única					Aberto	15,00	,19	3,04	,30	18,53
Total por CDA:								<b>54,16</b>	<b>7,00</b>	<b>12,24</b>	<b>13,27</b>	<b>86,68</b>



PREFEITURA MUNICIPAL DE VÁRZEA  
08.884.066/0001-01  
SECRETARIA DE PLANEJAMENTO E FINANÇAS

Em: 16/03/2023 14:06:54

## RELATÓRIO DÍVIDA ATIVA - IMOBILIÁRIA

PROPRIETÁRIO: LUSA EMPREENDIMENTOS IMOBILIARIOS LTDA										CNPJ/CPF: 18.195.096/0001-56		
LOCALIZAÇÃO DO IMÓVEL												
Endereço								Bairro		Localização Cartográfica		
RUA ITÁLIA, NÂº: 125, CEP: 58620000								EUROPA				
CDA	Inscrição	Setor	Quadra	Lote	SubLote	Loteamento	Nº Face	Nº do Acordo	Data do Acordo	Nº de Parcelas	Valor das Parcelas	Valor Total
512	00001031020125005236	03	102	0125	001			0				
Exercício	Data Divída	Descrição					Situação	Valor Origem	Correção	Multa	Juros	Valor Total
2018	3/01/2018 14:49:0	IPTU Parcela Única					Aberto	8,81	2,18	2,20	5,39	18,58
2019	3/12/2019 14:49:0	IPTU Parcela Única					Aberto	12,07	2,05	2,82	3,67	20,61
2020	3/12/2020 14:49:0	IPTU Parcela Única					Aberto	12,41	1,50	2,78	1,95	18,64
2021	31/12/2021	IPTU Parcela Única					Aberto	12,75	,16	2,58	,26	15,75
Total por CDA:								<b>46,04</b>	<b>5,89</b>	<b>10,38</b>	<b>11,27</b>	<b>73,58</b>
LOCALIZAÇÃO DO IMÓVEL												
Endereço								Bairro		Localização Cartográfica		
RUA IRLANDA, NÂº: 126, CEP: 58620000								EUROPA				
CDA	Inscrição	Setor	Quadra	Lote	SubLote	Loteamento	Nº Face	Nº do Acordo	Data do Acordo	Nº de Parcelas	Valor das Parcelas	Valor Total
513	00001031020126005240	03	102	0126	001			0				
Exercício	Data Divída	Descrição					Situação	Valor Origem	Correção	Multa	Juros	Valor Total
2018	3/01/2018 14:49:0	IPTU Parcela Única					Aberto	10,37	2,61	2,60	6,36	21,94
2019	3/12/2019 14:49:0	IPTU Parcela Única					Aberto	14,20	2,41	3,32	4,32	24,25
2020	3/12/2020 14:49:0	IPTU Parcela Única					Aberto	14,60	1,79	3,28	2,29	21,96
2021	31/12/2021	IPTU Parcela Única					Aberto	15,00	,19	3,04	,30	18,53
Total por CDA:								<b>54,16</b>	<b>7,00</b>	<b>12,24</b>	<b>13,27</b>	<b>86,68</b>
LOCALIZAÇÃO DO IMÓVEL												
Endereço								Bairro		Localização Cartográfica		
RUA ESPANHA, NÂº: 165, CEP: 58620000								EUROPA				
CDA	Inscrição	Setor	Quadra	Lote	SubLote	Loteamento	Nº Face	Nº do Acordo	Data do Acordo	Nº de Parcelas	Valor das Parcelas	Valor Total
514	00001031020165005225	03	102	0165	001			0				
Exercício	Data Divída	Descrição					Situação	Valor Origem	Correção	Multa	Juros	Valor Total
2018	3/01/2018 14:49:0	IPTU Parcela Única					Aberto	8,81	2,18	2,20	5,39	18,58
2019	3/12/2019 14:49:0	IPTU Parcela Única					Aberto	12,07	2,05	2,82	3,67	20,61
2020	3/12/2020 14:49:0	IPTU Parcela Única					Aberto	12,41	1,50	2,78	1,95	18,64
2021	31/12/2021	IPTU Parcela Única					Aberto	12,75	,16	2,58	,26	15,75
Total por CDA:								<b>46,04</b>	<b>5,89</b>	<b>10,38</b>	<b>11,27</b>	<b>73,58</b>



PREFEITURA MUNICIPAL DE VÁRZEA  
08.884.066/0001-01  
SECRETARIA DE PLANEJAMENTO E FINANÇAS

Em: 16/03/2023 14:06:54

## RELATÓRIO DÍVIDA ATIVA - IMOBILIÁRIA

PROPRIETÁRIO: LUSA EMPREENDIMENTOS IMOBILIARIOS LTDA										CNPJ/CPF: 18.195.096/0001-56		
LOCALIZAÇÃO DO IMÓVEL												
Endereço								Bairro			Localização Cartográfica	
RUA ESPANHA, NÂº: 175, CEP: 58620000								EUROPA				
CDA	Inscrição	Setor	Quadra	Lote	SubLote	Loteamento	Nº Face	Nº do Acordo	Data do Acordo	Nº de Parcelas	Valor das Parcelas	Valor Total
515	00001031020175005226	03	102	0175	001			0				
Exercício	Data Divída	Descrição					Situação	Valor Origem	Correção	Multa	Juros	Valor Total
2018	3/01/2018 14:49:0	IPTU Parcela Única					Aberto	8,81	2,18	2,20	5,39	18,58
2019	3/12/2019 14:49:0	IPTU Parcela Única					Aberto	12,07	2,05	2,82	3,67	20,61
2020	3/12/2020 14:49:0	IPTU Parcela Única					Aberto	12,41	1,50	2,78	1,95	18,64
2021	31/12/2021	IPTU Parcela Única					Aberto	12,75	,16	2,58	,26	15,75
Total por CDA:								<b>46,04</b>	<b>5,89</b>	<b>10,38</b>	<b>11,27</b>	<b>73,58</b>
LOCALIZAÇÃO DO IMÓVEL												
Endereço								Bairro			Localização Cartográfica	
RUA ESPANHA, NÂº: 185, CEP: 58620000								EUROPA				
CDA	Inscrição	Setor	Quadra	Lote	SubLote	Loteamento	Nº Face	Nº do Acordo	Data do Acordo	Nº de Parcelas	Valor das Parcelas	Valor Total
516	00001031020185005227	03	102	0185	001			0				
Exercício	Data Divída	Descrição					Situação	Valor Origem	Correção	Multa	Juros	Valor Total
2018	3/01/2018 14:49:0	IPTU Parcela Única					Aberto	8,81	2,18	2,20	5,39	18,58
2019	3/12/2019 14:49:0	IPTU Parcela Única					Aberto	12,07	2,05	2,82	3,67	20,61
2020	3/12/2020 14:49:0	IPTU Parcela Única					Aberto	12,41	1,50	2,78	1,95	18,64
2021	31/12/2021	IPTU Parcela Única					Aberto	12,75	,16	2,58	,26	15,75
Total por CDA:								<b>46,04</b>	<b>5,89</b>	<b>10,38</b>	<b>11,27</b>	<b>73,58</b>
LOCALIZAÇÃO DO IMÓVEL												
Endereço								Bairro			Localização Cartográfica	
RUA ESPANHA, NÂº: 195, CEP: 58620000								EUROPA				
CDA	Inscrição	Setor	Quadra	Lote	SubLote	Loteamento	Nº Face	Nº do Acordo	Data do Acordo	Nº de Parcelas	Valor das Parcelas	Valor Total
517	00001031020195005228	03	102	0195	001			0				
Exercício	Data Divída	Descrição					Situação	Valor Origem	Correção	Multa	Juros	Valor Total
2018	3/01/2018 14:49:0	IPTU Parcela Única					Aberto	8,81	2,18	2,20	5,39	18,58
2019	3/12/2019 14:49:0	IPTU Parcela Única					Aberto	12,07	2,05	2,82	3,67	20,61
2020	3/12/2020 14:49:0	IPTU Parcela Única					Aberto	12,41	1,50	2,78	1,95	18,64
2021	31/12/2021	IPTU Parcela Única					Aberto	12,75	,16	2,58	,26	15,75
Total por CDA:								<b>46,04</b>	<b>5,89</b>	<b>10,38</b>	<b>11,27</b>	<b>73,58</b>





PREFEITURA MUNICIPAL DE VÁRZEA  
08.884.066/0001-01  
SECRETARIA DE PLANEJAMENTO E FINANÇAS

Em: 16/03/2023 14:06:54

## RELATÓRIO DÍVIDA ATIVA - IMOBILIÁRIA

PROPRIETÁRIO: LUSA EMPREENDIMENTOS IMOBILIARIOS LTDA								CNPJ/CPF: 18.195.096/0001-56				
LOCALIZAÇÃO DO IMÓVEL												
Endereço							Bairro			Localização Cartográfica		
RUA PORTUGAL, NÂº: 198, CEP: 58620000							EUROPA					
CDA	Inscrição	Setor	Quadra	Lote	SubLote	Loteamento	Nº Face	Nº do Acordo	Data do Acordo	Nº de Parcelas	Valor das Parcelas	Valor Total
518	00001031020198005239	03	102	0198	001			0				
Exercício	Data Divída	Descrição					Situação	Valor Origem	Correção	Multa	Juros	Valor Total
2018	3/01/2018 14:49:0	IPTU Parcela Única					Aberto	10,37	2,61	2,60	6,36	21,94
2019	3/12/2019 14:49:0	IPTU Parcela Única					Aberto	14,20	2,41	3,32	4,32	24,25
2020	3/12/2020 14:49:0	IPTU Parcela Única					Aberto	14,60	1,79	3,28	2,29	21,96
2021	31/12/2021	IPTU Parcela Única					Aberto	15,00	,19	3,04	,30	18,53
Total por CDA:								<b>54,16</b>	<b>7,00</b>	<b>12,24</b>	<b>13,27</b>	<b>86,68</b>
LOCALIZAÇÃO DO IMÓVEL												
Endereço							Bairro			Localização Cartográfica		
RUA PORTUGAL, NÂº: 208, CEP: 58620000							EUROPA					
CDA	Inscrição	Setor	Quadra	Lote	SubLote	Loteamento	Nº Face	Nº do Acordo	Data do Acordo	Nº de Parcelas	Valor das Parcelas	Valor Total
519	00001031020208005238	03	102	0208	001			0				
Exercício	Data Divída	Descrição					Situação	Valor Origem	Correção	Multa	Juros	Valor Total
2018	3/01/2018 14:49:0	IPTU Parcela Única					Aberto	10,37	2,61	2,60	6,36	21,94
2019	3/12/2019 14:49:0	IPTU Parcela Única					Aberto	14,20	2,41	3,32	4,32	24,25
2020	3/12/2020 14:49:0	IPTU Parcela Única					Aberto	14,60	1,79	3,28	2,29	21,96
2021	31/12/2021	IPTU Parcela Única					Aberto	15,00	,19	3,04	,30	18,53
Total por CDA:								<b>54,16</b>	<b>7,00</b>	<b>12,24</b>	<b>13,27</b>	<b>86,68</b>
LOCALIZAÇÃO DO IMÓVEL												
Endereço							Bairro			Localização Cartográfica		
RUA PORTUGAL, NÂº: 218, CEP: 58620000							EUROPA					
CDA	Inscrição	Setor	Quadra	Lote	SubLote	Loteamento	Nº Face	Nº do Acordo	Data do Acordo	Nº de Parcelas	Valor das Parcelas	Valor Total
520	00001031020218005237	03	102	0218	001			0				
Exercício	Data Divída	Descrição					Situação	Valor Origem	Correção	Multa	Juros	Valor Total
2018	3/01/2018 14:49:0	IPTU Parcela Única					Aberto	10,37	2,61	2,60	6,36	21,94
2019	3/12/2019 14:49:0	IPTU Parcela Única					Aberto	14,20	2,41	3,32	4,32	24,25
2020	3/12/2020 14:49:0	IPTU Parcela Única					Aberto	14,60	1,79	3,28	2,29	21,96
2021	31/12/2021	IPTU Parcela Única					Aberto	15,00	,19	3,04	,30	18,53
Total por CDA:								<b>54,16</b>	<b>7,00</b>	<b>12,24</b>	<b>13,27</b>	<b>86,68</b>



PREFEITURA MUNICIPAL DE VÁRZEA  
08.884.066/0001-01  
SECRETARIA DE PLANEJAMENTO E FINANÇAS

Em: 16/03/2023 14:06:54

## RELATÓRIO DÍVIDA ATIVA - IMOBILIÁRIA

PROPRIETÁRIO: LUSA EMPREENDIMENTOS IMOBILIARIOS LTDA										CNPJ/CPF: 18.195.096/0001-56		
LOCALIZAÇÃO DO IMÓVEL												
Endereço								Bairro		Localização Cartográfica		
RUA UCRANIA, NÂº: 55, CEP: 58620000								EUROPA				
CDA	Inscrição	Setor	Quadra	Lote	SubLote	Loteamento	Nº Face	Nº do Acordo	Data do Acordo	Nº de Parcelas	Valor das Parcelas	Valor Total
521	00001031030055005252	03	103	0055	001			0				
Exercício	Data Divída	Descrição					Situação	Valor Origem	Correção	Multa	Juros	Valor Total
2018	3/01/2018 14:49:0	IPTU Parcela Única					Aberto	10,37	2,61	2,60	6,36	21,94
2019	3/12/2019 14:49:0	IPTU Parcela Única					Aberto	14,20	2,41	3,32	4,32	24,25
2020	3/12/2020 14:49:0	IPTU Parcela Única					Aberto	14,60	1,79	3,28	2,29	21,96
2021	31/12/2021	IPTU Parcela Única					Aberto	15,00	,19	3,04	,30	18,53
Total por CDA:								<b>54,16</b>	<b>7,00</b>	<b>12,24</b>	<b>13,27</b>	<b>86,68</b>
LOCALIZAÇÃO DO IMÓVEL												
Endereço								Bairro		Localização Cartográfica		
RUA ITÁLIA, NÂº: 56, CEP: 58620000								EUROPA				
CDA	Inscrição	Setor	Quadra	Lote	SubLote	Loteamento	Nº Face	Nº do Acordo	Data do Acordo	Nº de Parcelas	Valor das Parcelas	Valor Total
522	00001031030056005271	03	103	0056	001			0				
Exercício	Data Divída	Descrição					Situação	Valor Origem	Correção	Multa	Juros	Valor Total
2018	3/01/2018 14:49:0	IPTU Parcela Única					Aberto	9,85	2,49	2,47	6,05	20,86
2019	3/12/2019 14:49:0	IPTU Parcela Única					Aberto	13,49	2,28	3,15	4,10	23,02
2020	3/12/2020 14:49:0	IPTU Parcela Única					Aberto	13,87	1,67	3,11	2,18	20,83
2021	31/12/2021	IPTU Parcela Única					Aberto	14,25	,18	2,89	,29	17,61
Total por CDA:								<b>51,45</b>	<b>6,62</b>	<b>11,62</b>	<b>12,62</b>	<b>82,32</b>
LOCALIZAÇÃO DO IMÓVEL												
Endereço								Bairro		Localização Cartográfica		
RUA UCRANIA, NÂº: 65, CEP: 58620000								EUROPA				
CDA	Inscrição	Setor	Quadra	Lote	SubLote	Loteamento	Nº Face	Nº do Acordo	Data do Acordo	Nº de Parcelas	Valor das Parcelas	Valor Total
523	00001031030065005253	03	103	0065	001			0				
Exercício	Data Divída	Descrição					Situação	Valor Origem	Correção	Multa	Juros	Valor Total
2018	3/01/2018 14:49:0	IPTU Parcela Única					Aberto	10,37	2,61	2,60	6,36	21,94
2019	3/12/2019 14:49:0	IPTU Parcela Única					Aberto	14,20	2,41	3,32	4,32	24,25
2020	3/12/2020 14:49:0	IPTU Parcela Única					Aberto	14,60	1,79	3,28	2,29	21,96
2021	31/12/2021	IPTU Parcela Única					Aberto	15,00	,19	3,04	,30	18,53
Total por CDA:								<b>54,16</b>	<b>7,00</b>	<b>12,24</b>	<b>13,27</b>	<b>86,68</b>



PREFEITURA MUNICIPAL DE VÁRZEA  
08.884.066/0001-01  
SECRETARIA DE PLANEJAMENTO E FINANÇAS

Em: 16/03/2023 14:06:54

## RELATÓRIO DÍVIDA ATIVA - IMOBILIÁRIA

PROPRIETÁRIO: LUSA EMPREENDIMENTOS IMOBILIARIOS LTDA										CNPJ/CPF: 18.195.096/0001-56		
LOCALIZAÇÃO DO IMÓVEL												
Endereço							Bairro			Localização Cartográfica		
RUA ITÁLIA, NÂº: 66, CEP: 58620000							EUROPA					
CDA	Inscrição	Setor	Quadra	Lote	SubLote	Loteamento	Nº Face	Nº do Acordo	Data do Acordo	Nº de Parcelas	Valor das Parcelas	Valor Total
524	00001031030066005270	03	103	0066	001			0				
Exercício	Data Divída	Descrição					Situação	Valor Origem	Correção	Multa	Juros	Valor Total
2018	3/01/2018 14:49:0	IPTU Parcela Única					Aberto	9,85	2,49	2,47	6,05	20,86
2019	3/12/2019 14:49:0	IPTU Parcela Única					Aberto	13,49	2,28	3,15	4,10	23,02
2020	3/12/2020 14:49:0	IPTU Parcela Única					Aberto	13,87	1,67	3,11	2,18	20,83
2021	31/12/2021	IPTU Parcela Única					Aberto	14,25	,18	2,89	,29	17,61
Total por CDA:								<b>51,45</b>	<b>6,62</b>	<b>11,62</b>	<b>12,62</b>	<b>82,32</b>
LOCALIZAÇÃO DO IMÓVEL												
Endereço							Bairro			Localização Cartográfica		
RUA UCRANIA, NÂº: 75, CEP: 58620000							EUROPA					
CDA	Inscrição	Setor	Quadra	Lote	SubLote	Loteamento	Nº Face	Nº do Acordo	Data do Acordo	Nº de Parcelas	Valor das Parcelas	Valor Total
525	00001031030075005254	03	103	0075	001			0				
Exercício	Data Divída	Descrição					Situação	Valor Origem	Correção	Multa	Juros	Valor Total
2018	3/01/2018 14:49:0	IPTU Parcela Única					Aberto	10,37	2,61	2,60	6,36	21,94
2019	3/12/2019 14:49:0	IPTU Parcela Única					Aberto	14,20	2,41	3,32	4,32	24,25
2020	3/12/2020 14:49:0	IPTU Parcela Única					Aberto	14,60	1,79	3,28	2,29	21,96
2021	31/12/2021	IPTU Parcela Única					Aberto	15,00	,19	3,04	,30	18,53
Total por CDA:								<b>54,16</b>	<b>7,00</b>	<b>12,24</b>	<b>13,27</b>	<b>86,68</b>
LOCALIZAÇÃO DO IMÓVEL												
Endereço							Bairro			Localização Cartográfica		
RUA ITÁLIA, NÂº: 76, CEP: 58620000							EUROPA					
CDA	Inscrição	Setor	Quadra	Lote	SubLote	Loteamento	Nº Face	Nº do Acordo	Data do Acordo	Nº de Parcelas	Valor das Parcelas	Valor Total
526	00001031030076005269	03	103	0076	001			0				
Exercício	Data Divída	Descrição					Situação	Valor Origem	Correção	Multa	Juros	Valor Total
2018	3/01/2018 14:49:0	IPTU Parcela Única					Aberto	9,85	2,49	2,47	6,05	20,86
2019	3/12/2019 14:49:0	IPTU Parcela Única					Aberto	13,49	2,28	3,15	4,10	23,02
2020	3/12/2020 14:49:0	IPTU Parcela Única					Aberto	13,87	1,67	3,11	2,18	20,83
2021	31/12/2021	IPTU Parcela Única					Aberto	14,25	,18	2,89	,29	17,61
Total por CDA:								<b>51,45</b>	<b>6,62</b>	<b>11,62</b>	<b>12,62</b>	<b>82,32</b>



PREFEITURA MUNICIPAL DE VÁRZEA  
08.884.066/0001-01  
SECRETARIA DE PLANEJAMENTO E FINANÇAS

Em: 16/03/2023 14:06:54

## RELATÓRIO DÍVIDA ATIVA - IMOBILIÁRIA

PROPRIETÁRIO: LUSA EMPREENDIMENTOS IMOBILIARIOS LTDA								CNPJ/CPF: 18.195.096/0001-56				
LOCALIZAÇÃO DO IMÓVEL												
Endereço								Bairro		Localização Cartográfica		
RUA UCRANIA, NÂº: 85, CEP: 58620000								EUROPA				
CDA	Inscrição	Setor	Quadra	Lote	SubLote	Loteamento	Nº Face	Nº do Acordo	Data do Acordo	Nº de Parcelas	Valor das Parcelas	Valor Total
527	00001031030085005255	03	103	0085	001			0				
Exercício	Data Divída	Descrição					Situação	Valor Origem	Correção	Multa	Juros	Valor Total
2018	3/01/2018 14:49:0	IPTU Parcela Única					Aberto	10,37	2,61	2,60	6,36	21,94
2019	)/12/2019 14:49:0	IPTU Parcela Única					Aberto	14,20	2,41	3,32	4,32	24,25
2020	)/12/2020 14:49:0	IPTU Parcela Única					Aberto	14,60	1,79	3,28	2,29	21,96
2021	31/12/2021	IPTU Parcela Única					Aberto	15,00	,19	3,04	,30	18,53
Total por CDA:								<b>54,16</b>	<b>7,00</b>	<b>12,24</b>	<b>13,27</b>	<b>86,68</b>
LOCALIZAÇÃO DO IMÓVEL												
Endereço								Bairro		Localização Cartográfica		
RUA ITÁLIA, NÂº: 86, CEP: 58620000								EUROPA				
CDA	Inscrição	Setor	Quadra	Lote	SubLote	Loteamento	Nº Face	Nº do Acordo	Data do Acordo	Nº de Parcelas	Valor das Parcelas	Valor Total
528	00001031030086005268	03	103	0086	001			0				
Exercício	Data Divída	Descrição					Situação	Valor Origem	Correção	Multa	Juros	Valor Total
2018	3/01/2018 14:49:0	IPTU Parcela Única					Aberto	9,85	2,49	2,47	6,05	20,86
2019	)/12/2019 14:49:0	IPTU Parcela Única					Aberto	13,49	2,28	3,15	4,10	23,02
2020	)/12/2020 14:49:0	IPTU Parcela Única					Aberto	13,87	1,67	3,11	2,18	20,83
2021	31/12/2021	IPTU Parcela Única					Aberto	14,25	,18	2,89	,29	17,61
Total por CDA:								<b>51,45</b>	<b>6,62</b>	<b>11,62</b>	<b>12,62</b>	<b>82,32</b>
LOCALIZAÇÃO DO IMÓVEL												
Endereço								Bairro		Localização Cartográfica		
RUA UCRANIA, NÂº: 95, CEP: 58620000								EUROPA				
CDA	Inscrição	Setor	Quadra	Lote	SubLote	Loteamento	Nº Face	Nº do Acordo	Data do Acordo	Nº de Parcelas	Valor das Parcelas	Valor Total
529	00001031030095005256	03	103	0095	001			0				
Exercício	Data Divída	Descrição					Situação	Valor Origem	Correção	Multa	Juros	Valor Total
2018	3/01/2018 14:49:0	IPTU Parcela Única					Aberto	10,37	2,61	2,60	6,36	21,94
2019	)/12/2019 14:49:0	IPTU Parcela Única					Aberto	14,20	2,41	3,32	4,32	24,25
2020	)/12/2020 14:49:0	IPTU Parcela Única					Aberto	14,60	1,79	3,28	2,29	21,96
2021	31/12/2021	IPTU Parcela Única					Aberto	15,00	,19	3,04	,30	18,53
Total por CDA:								<b>54,16</b>	<b>7,00</b>	<b>12,24</b>	<b>13,27</b>	<b>86,68</b>



PREFEITURA MUNICIPAL DE VÁRZEA  
08.884.066/0001-01  
SECRETARIA DE PLANEJAMENTO E FINANÇAS

Em: 16/03/2023 14:06:54

## RELATÓRIO DÍVIDA ATIVA - IMOBILIÁRIA

PROPRIETÁRIO: LUSA EMPREENDIMENTOS IMOBILIARIOS LTDA										CNPJ/CPF: 18.195.096/0001-56		
LOCALIZAÇÃO DO IMÓVEL												
Endereço							Bairro			Localização Cartográfica		
RUA ITÁLIA, NÂº: 96, CEP: 58620000							EUROPA					
CDA	Inscrição	Setor	Quadra	Lote	SubLote	Loteamento	Nº Face	Nº do Acordo	Data do Acordo	Nº de Parcelas	Valor das Parcelas	Valor Total
530	00001031030096005267	03	103	0096	001			0				
Exercício	Data Divída	Descrição					Situação	Valor Origem	Correção	Multa	Juros	Valor Total
2018	3/01/2018 14:49:0	IPTU Parcela Única					Aberto	9,85	2,49	2,47	6,05	20,86
2019	3/12/2019 14:49:0	IPTU Parcela Única					Aberto	13,49	2,28	3,15	4,10	23,02
2020	3/12/2020 14:49:0	IPTU Parcela Única					Aberto	13,87	1,67	3,11	2,18	20,83
2021	31/12/2021	IPTU Parcela Única					Aberto	14,25	,18	2,89	,29	17,61
Total por CDA:								51,45	6,62	11,62	12,62	82,32
LOCALIZAÇÃO DO IMÓVEL												
Endereço							Bairro			Localização Cartográfica		
RUA UCRANIA, NÂº: 105, CEP: 58620000							EUROPA					
CDA	Inscrição	Setor	Quadra	Lote	SubLote	Loteamento	Nº Face	Nº do Acordo	Data do Acordo	Nº de Parcelas	Valor das Parcelas	Valor Total
531	00001031030105005257	03	103	0105	001			0				
Exercício	Data Divída	Descrição					Situação	Valor Origem	Correção	Multa	Juros	Valor Total
2018	3/01/2018 14:49:0	IPTU Parcela Única					Aberto	10,37	2,61	2,60	6,36	21,94
2019	3/12/2019 14:49:0	IPTU Parcela Única					Aberto	14,20	2,41	3,32	4,32	24,25
2020	3/12/2020 14:49:0	IPTU Parcela Única					Aberto	14,60	1,79	3,28	2,29	21,96
2021	31/12/2021	IPTU Parcela Única					Aberto	15,00	,19	3,04	,30	18,53
Total por CDA:								54,16	7,00	12,24	13,27	86,68
LOCALIZAÇÃO DO IMÓVEL												
Endereço							Bairro			Localização Cartográfica		
RUA ITÁLIA, NÂº: 106, CEP: 58620000							EUROPA					
CDA	Inscrição	Setor	Quadra	Lote	SubLote	Loteamento	Nº Face	Nº do Acordo	Data do Acordo	Nº de Parcelas	Valor das Parcelas	Valor Total
532	00001031030106005266	03	103	0106	001			0				
Exercício	Data Divída	Descrição					Situação	Valor Origem	Correção	Multa	Juros	Valor Total
2018	3/01/2018 14:49:0	IPTU Parcela Única					Aberto	9,85	2,49	2,47	6,05	20,86
2019	3/12/2019 14:49:0	IPTU Parcela Única					Aberto	13,49	2,28	3,15	4,10	23,02
2020	3/12/2020 14:49:0	IPTU Parcela Única					Aberto	13,87	1,67	3,11	2,18	20,83
2021	31/12/2021	IPTU Parcela Única					Aberto	14,25	,18	2,89	,29	17,61
Total por CDA:								51,45	6,62	11,62	12,62	82,32





PREFEITURA MUNICIPAL DE VÁRZEA  
08.884.066/0001-01  
SECRETARIA DE PLANEJAMENTO E FINANÇAS

Em: 16/03/2023 14:06:54

## RELATÓRIO DÍVIDA ATIVA - IMOBILIÁRIA

PROPRIETÁRIO: LUSA EMPREENDIMENTOS IMOBILIARIOS LTDA								CNPJ/CPF: 18.195.096/0001-56				
LOCALIZAÇÃO DO IMÓVEL												
Endereço								Bairro		Localização Cartográfica		
RUA UCRANIA, NÂº: 115, CEP: 58620000								EUROPA				
CDA	Inscrição	Setor	Quadra	Lote	SubLote	Loteamento	Nº Face	Nº do Acordo	Data do Acordo	Nº de Parcelas	Valor das Parcelas	Valor Total
533	00001031030115005258	03	103	0115	001			0				
Exercício	Data Divída	Descrição					Situação	Valor Origem	Correção	Multa	Juros	Valor Total
2018	3/01/2018 14:49:0	IPTU Parcela Única					Aberto	10,37	2,61	2,60	6,36	21,94
2019	)/12/2019 14:49:0	IPTU Parcela Única					Aberto	14,20	2,41	3,32	4,32	24,25
2020	)/12/2020 14:49:0	IPTU Parcela Única					Aberto	14,60	1,79	3,28	2,29	21,96
2021	31/12/2021	IPTU Parcela Única					Aberto	15,00	,19	3,04	,30	18,53
Total por CDA:								<b>54,16</b>	<b>7,00</b>	<b>12,24</b>	<b>13,27</b>	<b>86,68</b>
LOCALIZAÇÃO DO IMÓVEL												
Endereço								Bairro		Localização Cartográfica		
RUA ITÁLIA, NÂº: 116, CEP: 58620000								EUROPA				
CDA	Inscrição	Setor	Quadra	Lote	SubLote	Loteamento	Nº Face	Nº do Acordo	Data do Acordo	Nº de Parcelas	Valor das Parcelas	Valor Total
534	00001031030116005265	03	103	0116	001			0				
Exercício	Data Divída	Descrição					Situação	Valor Origem	Correção	Multa	Juros	Valor Total
2018	3/01/2018 14:49:0	IPTU Parcela Única					Aberto	9,85	2,49	2,47	6,05	20,86
2019	)/12/2019 14:49:0	IPTU Parcela Única					Aberto	13,49	2,28	3,15	4,10	23,02
2020	)/12/2020 14:49:0	IPTU Parcela Única					Aberto	13,87	1,67	3,11	2,18	20,83
2021	31/12/2021	IPTU Parcela Única					Aberto	14,25	,18	2,89	,29	17,61
Total por CDA:								<b>51,45</b>	<b>6,62</b>	<b>11,62</b>	<b>12,62</b>	<b>82,32</b>
LOCALIZAÇÃO DO IMÓVEL												
Endereço								Bairro		Localização Cartográfica		
RUA UCRANIA, NÂº: 125, CEP: 58620000								EUROPA				
CDA	Inscrição	Setor	Quadra	Lote	SubLote	Loteamento	Nº Face	Nº do Acordo	Data do Acordo	Nº de Parcelas	Valor das Parcelas	Valor Total
535	00001031030125005259	03	103	0125	001			0				
Exercício	Data Divída	Descrição					Situação	Valor Origem	Correção	Multa	Juros	Valor Total
2018	3/01/2018 14:49:0	IPTU Parcela Única					Aberto	10,37	2,61	2,60	6,36	21,94
2019	)/12/2019 14:49:0	IPTU Parcela Única					Aberto	14,20	2,41	3,32	4,32	24,25
2020	)/12/2020 14:49:0	IPTU Parcela Única					Aberto	14,60	1,79	3,28	2,29	21,96
2021	31/12/2021	IPTU Parcela Única					Aberto	15,00	,19	3,04	,30	18,53
Total por CDA:								<b>54,16</b>	<b>7,00</b>	<b>12,24</b>	<b>13,27</b>	<b>86,68</b>



PREFEITURA MUNICIPAL DE VÁRZEA  
08.884.066/0001-01  
SECRETARIA DE PLANEJAMENTO E FINANÇAS

Em: 16/03/2023 14:06:54

## RELATÓRIO DÍVIDA ATIVA - IMOBILIÁRIA

PROPRIETÁRIO: LUSA EMPREENDIMENTOS IMOBILIARIOS LTDA										CNPJ/CPF: 18.195.096/0001-56		
LOCALIZAÇÃO DO IMÓVEL												
Endereço								Bairro			Localização Cartográfica	
RUA ITÁLIA, NÁº: 126, CEP: 58620000								EUROPA				
CDA	Inscrição	Setor	Quadra	Lote	SubLote	Loteamento	Nº Face	Nº do Acordo	Data do Acordo	Nº de Parcelas	Valor das Parcelas	Valor Total
536	00001031030126005264	03	103	0126	001			0				
Exercício	Data Divída	Descrição					Situação	Valor Origem	Correção	Multa	Juros	Valor Total
2018	3/01/2018 14:49:0	IPTU Parcela Única					Aberto	9,85	2,49	2,47	6,05	20,86
2019	3/12/2019 14:49:0	IPTU Parcela Única					Aberto	13,49	2,28	3,15	4,10	23,02
2020	3/12/2020 14:49:0	IPTU Parcela Única					Aberto	13,87	1,67	3,11	2,18	20,83
2021	31/12/2021	IPTU Parcela Única					Aberto	14,25	,18	2,89	,29	17,61
Total por CDA:								<b>51,45</b>	<b>6,62</b>	<b>11,62</b>	<b>12,62</b>	<b>82,32</b>
LOCALIZAÇÃO DO IMÓVEL												
Endereço								Bairro			Localização Cartográfica	
RUA ESPANHA, NÁº: 215, CEP: 58620000								EUROPA				
CDA	Inscrição	Setor	Quadra	Lote	SubLote	Loteamento	Nº Face	Nº do Acordo	Data do Acordo	Nº de Parcelas	Valor das Parcelas	Valor Total
537	00001031030215005248	03	103	0215	001			0				
Exercício	Data Divída	Descrição					Situação	Valor Origem	Correção	Multa	Juros	Valor Total
2018	3/01/2018 14:49:0	IPTU Parcela Única					Aberto	10,37	2,61	2,60	6,36	21,94
2019	3/12/2019 14:49:0	IPTU Parcela Única					Aberto	14,20	2,41	3,32	4,32	24,25
2020	3/12/2020 14:49:0	IPTU Parcela Única					Aberto	14,60	1,79	3,28	2,29	21,96
2021	31/12/2021	IPTU Parcela Única					Aberto	15,00	,19	3,04	,30	18,53
Total por CDA:								<b>54,16</b>	<b>7,00</b>	<b>12,24</b>	<b>13,27</b>	<b>86,68</b>
LOCALIZAÇÃO DO IMÓVEL												
Endereço								Bairro			Localização Cartográfica	
RUA ESPANHA, NÁº: 225, CEP: 58620000								EUROPA				
CDA	Inscrição	Setor	Quadra	Lote	SubLote	Loteamento	Nº Face	Nº do Acordo	Data do Acordo	Nº de Parcelas	Valor das Parcelas	Valor Total
538	00001031030225005249	03	103	0225	001			0				
Exercício	Data Divída	Descrição					Situação	Valor Origem	Correção	Multa	Juros	Valor Total
2018	3/01/2018 14:49:0	IPTU Parcela Única					Aberto	10,37	2,61	2,60	6,36	21,94
2019	3/12/2019 14:49:0	IPTU Parcela Única					Aberto	14,20	2,41	3,32	4,32	24,25
2020	3/12/2020 14:49:0	IPTU Parcela Única					Aberto	14,60	1,79	3,28	2,29	21,96
2021	31/12/2021	IPTU Parcela Única					Aberto	15,00	,19	3,04	,30	18,53
Total por CDA:								<b>54,16</b>	<b>7,00</b>	<b>12,24</b>	<b>13,27</b>	<b>86,68</b>



PREFEITURA MUNICIPAL DE VÁRZEA  
08.884.066/0001-01  
SECRETARIA DE PLANEJAMENTO E FINANÇAS

Em: 16/03/2023 14:06:54

## RELATÓRIO DÍVIDA ATIVA - IMOBILIÁRIA

PROPRIETÁRIO: LUSA EMPREENDIMENTOS IMOBILIARIOS LTDA										CNPJ/CPF: 18.195.096/0001-56		
LOCALIZAÇÃO DO IMÓVEL												
Endereço							Bairro			Localização Cartográfica		
RUA ESPANHA, NÂº: 235, CEP: 58620000							EUROPA					
CDA	Inscrição	Setor	Quadra	Lote	SubLote	Loteamento	Nº Face	Nº do Acordo	Data do Acordo	Nº de Parcelas	Valor das Parcelas	Valor Total
539	00001031030235005250	03	103	0235	001			0				
Exercício	Data Divída	Descrição					Situação	Valor Origem	Correção	Multa	Juros	Valor Total
2018	3/01/2018 14:49:0	IPTU Parcela Única					Aberto	10,37	2,61	2,60	6,36	21,94
2019	)/12/2019 14:49:0	IPTU Parcela Única					Aberto	14,20	2,41	3,32	4,32	24,25
2020	)/12/2020 14:49:0	IPTU Parcela Única					Aberto	14,60	1,79	3,28	2,29	21,96
2021	31/12/2021	IPTU Parcela Única					Aberto	15,00	,19	3,04	,30	18,53
Total por CDA:								<b>54,16</b>	<b>7,00</b>	<b>12,24</b>	<b>13,27</b>	<b>86,68</b>
LOCALIZAÇÃO DO IMÓVEL												
Endereço							Bairro			Localização Cartográfica		
AV. MANOEL BATISTA DE MORAIS, NÂº: 10, CEP: 58620000							EUROPA					
CDA	Inscrição	Setor	Quadra	Lote	SubLote	Loteamento	Nº Face	Nº do Acordo	Data do Acordo	Nº de Parcelas	Valor das Parcelas	Valor Total
540	00001031030238005263	03	103	0010	001			0				
Exercício	Data Divída	Descrição					Situação	Valor Origem	Correção	Multa	Juros	Valor Total
2018	3/01/2018 14:49:0	IPTU Parcela Única					Aberto	10,37	2,61	2,60	6,36	21,94
2019	)/12/2019 14:49:0	IPTU Parcela Única					Aberto	14,20	2,41	3,32	4,32	24,25
2020	)/12/2020 14:49:0	IPTU Parcela Única					Aberto	14,60	1,79	3,28	2,29	21,96
2021	31/12/2021	IPTU Parcela Única					Aberto	15,00	,19	3,04	,30	18,53
Total por CDA:								<b>54,16</b>	<b>7,00</b>	<b>12,24</b>	<b>13,27</b>	<b>86,68</b>
LOCALIZAÇÃO DO IMÓVEL												
Endereço							Bairro			Localização Cartográfica		
RUA ESPANHA, NÂº: 245, CEP: 58620000							EUROPA					
CDA	Inscrição	Setor	Quadra	Lote	SubLote	Loteamento	Nº Face	Nº do Acordo	Data do Acordo	Nº de Parcelas	Valor das Parcelas	Valor Total
541	00001031030245005251	03	103	0245	001			0				
Exercício	Data Divída	Descrição					Situação	Valor Origem	Correção	Multa	Juros	Valor Total
2018	3/01/2018 14:49:0	IPTU Parcela Única					Aberto	10,37	2,61	2,60	6,36	21,94
2019	)/12/2019 14:49:0	IPTU Parcela Única					Aberto	14,20	2,41	3,32	4,32	24,25
2020	)/12/2020 14:49:0	IPTU Parcela Única					Aberto	14,60	1,79	3,28	2,29	21,96
2021	31/12/2021	IPTU Parcela Única					Aberto	15,00	,19	3,04	,30	18,53
Total por CDA:								<b>54,16</b>	<b>7,00</b>	<b>12,24</b>	<b>13,27</b>	<b>86,68</b>



PREFEITURA MUNICIPAL DE VÁRZEA  
08.884.066/0001-01  
SECRETARIA DE PLANEJAMENTO E FINANÇAS

Em: 16/03/2023 14:06:54

## RELATÓRIO DÍVIDA ATIVA - IMOBILIÁRIA

PROPRIETÁRIO: LUSA EMPREENDIMENTOS IMOBILIARIOS LTDA										CNPJ/CPF: 18.195.096/0001-56		
LOCALIZAÇÃO DO IMÓVEL												
Endereço								Bairro		Localização Cartográfica		
AV. MANOEL BATISTA DE MORAIS, NÂº: 20, CEP: 58620000								EUROPA				
CDA	Inscrição	Setor	Quadra	Lote	SubLote	Loteamento	Nº Face	Nº do Acordo	Data do Acordo	Nº de Parcelas	Valor das Parcelas	Valor Total
542	00001031030248005262	03	103	0020	001			0				
Exercício	Data Divída	Descrição					Situação	Valor Origem	Correção	Multa	Juros	Valor Total
2018	3/01/2018 14:49:0	IPTU Parcela Única					Aberto	10,37	2,61	2,60	6,36	21,94
2019	3/12/2019 14:49:0	IPTU Parcela Única					Aberto	14,20	2,41	3,32	4,32	24,25
2020	3/12/2020 14:49:0	IPTU Parcela Única					Aberto	14,60	1,79	3,28	2,29	21,96
2021	31/12/2021	IPTU Parcela Única					Aberto	15,00	,19	3,04	,30	18,53
Total por CDA:								<b>54,16</b>	<b>7,00</b>	<b>12,24</b>	<b>13,27</b>	<b>86,68</b>
LOCALIZAÇÃO DO IMÓVEL												
Endereço								Bairro		Localização Cartográfica		
AV. MANOEL BATISTA DE MORAIS, NÂº: 30, CEP: 58620000								EUROPA				
CDA	Inscrição	Setor	Quadra	Lote	SubLote	Loteamento	Nº Face	Nº do Acordo	Data do Acordo	Nº de Parcelas	Valor das Parcelas	Valor Total
543	00001031030258005261	03	103	0030	001			0				
Exercício	Data Divída	Descrição					Situação	Valor Origem	Correção	Multa	Juros	Valor Total
2018	3/01/2018 14:49:0	IPTU Parcela Única					Aberto	10,37	2,61	2,60	6,36	21,94
2019	3/12/2019 14:49:0	IPTU Parcela Única					Aberto	14,20	2,41	3,32	4,32	24,25
2020	3/12/2020 14:49:0	IPTU Parcela Única					Aberto	14,60	1,79	3,28	2,29	21,96
2021	31/12/2021	IPTU Parcela Única					Aberto	15,00	,19	3,04	,30	18,53
Total por CDA:								<b>54,16</b>	<b>7,00</b>	<b>12,24</b>	<b>13,27</b>	<b>86,68</b>
LOCALIZAÇÃO DO IMÓVEL												
Endereço								Bairro		Localização Cartográfica		
AV. MANOEL BATISTA DE MORAIS, NÂº: 40, CEP: 58620000								EUROPA				
CDA	Inscrição	Setor	Quadra	Lote	SubLote	Loteamento	Nº Face	Nº do Acordo	Data do Acordo	Nº de Parcelas	Valor das Parcelas	Valor Total
544	00001031030268005260	03	103	0040	001			0				
Exercício	Data Divída	Descrição					Situação	Valor Origem	Correção	Multa	Juros	Valor Total
2018	3/01/2018 14:49:0	IPTU Parcela Única					Aberto	10,37	2,61	2,60	6,36	21,94
2019	3/12/2019 14:49:0	IPTU Parcela Única					Aberto	14,20	2,41	3,32	4,32	24,25
2020	3/12/2020 14:49:0	IPTU Parcela Única					Aberto	14,60	1,79	3,28	2,29	21,96
2021	31/12/2021	IPTU Parcela Única					Aberto	15,00	,19	3,04	,30	18,53
Total por CDA:								<b>54,16</b>	<b>7,00</b>	<b>12,24</b>	<b>13,27</b>	<b>86,68</b>



PREFEITURA MUNICIPAL DE VÁRZEA  
08.884.066/0001-01  
SECRETARIA DE PLANEJAMENTO E FINANÇAS

Em: 16/03/2023 14:06:54

## RELATÓRIO DÍVIDA ATIVA - IMOBILIÁRIA

PROPRIETÁRIO: LUSA EMPREENDIMENTOS IMOBILIARIOS LTDA										CNPJ/CPF: 18.195.096/0001-56		
LOCALIZAÇÃO DO IMÓVEL												
Endereço								Bairro		Localização Cartográfica		
RUA SUÍÇA, NÂº: 55, CEP: 58620000								EUROPA				
CDA	Inscrição	Setor	Quadra	Lote	SubLote	Loteamento	Nº Face	Nº do Acordo	Data do Acordo	Nº de Parcelas	Valor das Parcelas	Valor Total
545	00001031040055005276	03	104	0055	001			0				
Exercício	Data Divída	Descrição					Situação	Valor Origem	Correção	Multa	Juros	Valor Total
2018	3/01/2018 14:49:0	IPTU Parcela Única					Aberto	10,37	2,61	2,60	6,36	21,94
2019	)/12/2019 14:49:0	IPTU Parcela Única					Aberto	14,20	2,41	3,32	4,32	24,25
2020	)/12/2020 14:49:0	IPTU Parcela Única					Aberto	14,60	1,79	3,28	2,29	21,96
2021	31/12/2021	IPTU Parcela Única					Aberto	15,00	,19	3,04	,30	18,53
Total por CDA:								<b>54,16</b>	<b>7,00</b>	<b>12,24</b>	<b>13,27</b>	<b>86,68</b>
LOCALIZAÇÃO DO IMÓVEL												
Endereço								Bairro		Localização Cartográfica		
RUA UCRANIA, NÂº: 56, CEP: 58620000								EUROPA				
CDA	Inscrição	Setor	Quadra	Lote	SubLote	Loteamento	Nº Face	Nº do Acordo	Data do Acordo	Nº de Parcelas	Valor das Parcelas	Valor Total
546	00001031040056005291	03	104	0056	001			0				
Exercício	Data Divída	Descrição					Situação	Valor Origem	Correção	Multa	Juros	Valor Total
2018	3/01/2018 14:49:0	IPTU Parcela Única					Aberto	10,37	2,61	2,60	6,36	21,94
2019	)/12/2019 14:49:0	IPTU Parcela Única					Aberto	14,20	2,41	3,32	4,32	24,25
2020	)/12/2020 14:49:0	IPTU Parcela Única					Aberto	14,60	1,79	3,28	2,29	21,96
2021	31/12/2021	IPTU Parcela Única					Aberto	15,00	,19	3,04	,30	18,53
Total por CDA:								<b>54,16</b>	<b>7,00</b>	<b>12,24</b>	<b>13,27</b>	<b>86,68</b>
LOCALIZAÇÃO DO IMÓVEL												
Endereço								Bairro		Localização Cartográfica		
RUA SUÍÇA, NÂº: 65, CEP: 58620000								EUROPA				
CDA	Inscrição	Setor	Quadra	Lote	SubLote	Loteamento	Nº Face	Nº do Acordo	Data do Acordo	Nº de Parcelas	Valor das Parcelas	Valor Total
547	00001031040065005277	03	104	0065	001			0				
Exercício	Data Divída	Descrição					Situação	Valor Origem	Correção	Multa	Juros	Valor Total
2018	3/01/2018 14:49:0	IPTU Parcela Única					Aberto	10,37	2,61	2,60	6,36	21,94
2019	)/12/2019 14:49:0	IPTU Parcela Única					Aberto	14,20	2,41	3,32	4,32	24,25
2020	)/12/2020 14:49:0	IPTU Parcela Única					Aberto	14,60	1,79	3,28	2,29	21,96
2021	31/12/2021	IPTU Parcela Única					Aberto	15,00	,19	3,04	,30	18,53
Total por CDA:								<b>54,16</b>	<b>7,00</b>	<b>12,24</b>	<b>13,27</b>	<b>86,68</b>





PREFEITURA MUNICIPAL DE VÁRZEA  
08.884.066/0001-01  
SECRETARIA DE PLANEJAMENTO E FINANÇAS

Em: 16/03/2023 14:06:54

## RELATÓRIO DÍVIDA ATIVA - IMOBILIÁRIA

PROPRIETÁRIO: LUSA EMPREENDIMENTOS IMOBILIARIOS LTDA										CNPJ/CPF: 18.195.096/0001-56		
LOCALIZAÇÃO DO IMÓVEL												
Endereço								Bairro			Localização Cartográfica	
RUA UCRANIA, NÂº: 66, CEP: 58620000								EUROPA				
CDA	Inscrição	Setor	Quadra	Lote	SubLote	Loteamento	Nº Face	Nº do Acordo	Data do Acordo	Nº de Parcelas	Valor das Parcelas	Valor Total
548	00001031040066005290	03	104	0066	001			0				
Exercício	Data Divída	Descrição					Situação	Valor Origem	Correção	Multa	Juros	Valor Total
2018	3/01/2018 14:49:0	IPTU Parcela Única					Aberto	10,37	2,61	2,60	6,36	21,94
2019	)/12/2019 14:49:0	IPTU Parcela Única					Aberto	14,20	2,41	3,32	4,32	24,25
2020	)/12/2020 14:49:0	IPTU Parcela Única					Aberto	14,60	1,79	3,28	2,29	21,96
2021	31/12/2021	IPTU Parcela Única					Aberto	15,00	,19	3,04	,30	18,53
Total por CDA:								<b>54,16</b>	<b>7,00</b>	<b>12,24</b>	<b>13,27</b>	<b>86,68</b>
LOCALIZAÇÃO DO IMÓVEL												
Endereço								Bairro			Localização Cartográfica	
RUA UCRANIA, NÂº: 86, CEP: 58620000								EUROPA				
CDA	Inscrição	Setor	Quadra	Lote	SubLote	Loteamento	Nº Face	Nº do Acordo	Data do Acordo	Nº de Parcelas	Valor das Parcelas	Valor Total
549	00001031040086005289	03	104	0086	001			0				
Exercício	Data Divída	Descrição					Situação	Valor Origem	Correção	Multa	Juros	Valor Total
2018	3/01/2018 14:49:0	IPTU Parcela Única					Aberto	10,37	2,61	2,60	6,36	21,94
2019	)/12/2019 14:49:0	IPTU Parcela Única					Aberto	14,20	2,41	3,32	4,32	24,25
2020	)/12/2020 14:49:0	IPTU Parcela Única					Aberto	14,60	1,79	3,28	2,29	21,96
2021	31/12/2021	IPTU Parcela Única					Aberto	15,00	,19	3,04	,30	18,53
Total por CDA:								<b>54,16</b>	<b>7,00</b>	<b>12,24</b>	<b>13,27</b>	<b>86,68</b>
LOCALIZAÇÃO DO IMÓVEL												
Endereço								Bairro			Localização Cartográfica	
RUA SUÍÇA, NÂº: 95, CEP: 58620000								EUROPA				
CDA	Inscrição	Setor	Quadra	Lote	SubLote	Loteamento	Nº Face	Nº do Acordo	Data do Acordo	Nº de Parcelas	Valor das Parcelas	Valor Total
550	00001031040095005278	03	104	0095	001			0				
Exercício	Data Divída	Descrição					Situação	Valor Origem	Correção	Multa	Juros	Valor Total
2018	3/01/2018 14:49:0	IPTU Parcela Única					Aberto	10,37	2,61	2,60	6,36	21,94
2019	)/12/2019 14:49:0	IPTU Parcela Única					Aberto	14,20	2,41	3,32	4,32	24,25
2020	)/12/2020 14:49:0	IPTU Parcela Única					Aberto	14,60	1,79	3,28	2,29	21,96
2021	31/12/2021	IPTU Parcela Única					Aberto	15,00	,19	3,04	,30	18,53
Total por CDA:								<b>54,16</b>	<b>7,00</b>	<b>12,24</b>	<b>13,27</b>	<b>86,68</b>



PREFEITURA MUNICIPAL DE VÁRZEA  
08.884.066/0001-01  
SECRETARIA DE PLANEJAMENTO E FINANÇAS

Em: 16/03/2023 14:06:54

## RELATÓRIO DÍVIDA ATIVA - IMOBILIÁRIA

PROPRIETÁRIO: LUSA EMPREENDIMENTOS IMOBILIARIOS LTDA								CNPJ/CPF: 18.195.096/0001-56				
LOCALIZAÇÃO DO IMÓVEL												
Endereço								Bairro		Localização Cartográfica		
RUA SUÍÇA, NÂº: 105, CEP: 58620000								EUROPA				
CDA	Inscrição	Setor	Quadra	Lote	SubLote	Loteamento	Nº Face	Nº do Acordo	Data do Acordo	Nº de Parcelas	Valor das Parcelas	Valor Total
551	00001031040105005279	03	104	0105	001			0				
Exercício	Data Divída	Descrição					Situação	Valor Origem	Correção	Multa	Juros	Valor Total
2018	3/01/2018 14:49:0	IPTU Parcela Única					Aberto	10,37	2,61	2,60	6,36	21,94
2019	)/12/2019 14:49:0	IPTU Parcela Única					Aberto	14,20	2,41	3,32	4,32	24,25
2020	)/12/2020 14:49:0	IPTU Parcela Única					Aberto	14,60	1,79	3,28	2,29	21,96
2021	31/12/2021	IPTU Parcela Única					Aberto	15,00	,19	3,04	,30	18,53
Total por CDA:								<b>54,16</b>	<b>7,00</b>	<b>12,24</b>	<b>13,27</b>	<b>86,68</b>
LOCALIZAÇÃO DO IMÓVEL												
Endereço								Bairro		Localização Cartográfica		
RUA UCRANIA, NÂº: 106, CEP: 58620000								EUROPA				
CDA	Inscrição	Setor	Quadra	Lote	SubLote	Loteamento	Nº Face	Nº do Acordo	Data do Acordo	Nº de Parcelas	Valor das Parcelas	Valor Total
552	00001031040106005288	03	104	0106	001			0				
Exercício	Data Divída	Descrição					Situação	Valor Origem	Correção	Multa	Juros	Valor Total
2018	3/01/2018 14:49:0	IPTU Parcela Única					Aberto	10,37	2,61	2,60	6,36	21,94
2019	)/12/2019 14:49:0	IPTU Parcela Única					Aberto	14,20	2,41	3,32	4,32	24,25
2020	)/12/2020 14:49:0	IPTU Parcela Única					Aberto	14,60	1,79	3,28	2,29	21,96
2021	31/12/2021	IPTU Parcela Única					Aberto	15,00	,19	3,04	,30	18,53
Total por CDA:								<b>54,16</b>	<b>7,00</b>	<b>12,24</b>	<b>13,27</b>	<b>86,68</b>
LOCALIZAÇÃO DO IMÓVEL												
Endereço								Bairro		Localização Cartográfica		
RUA SUÍÇA, NÂº: 115, CEP: 58620000								EUROPA				
CDA	Inscrição	Setor	Quadra	Lote	SubLote	Loteamento	Nº Face	Nº do Acordo	Data do Acordo	Nº de Parcelas	Valor das Parcelas	Valor Total
553	00001031040115005280	03	104	0115	001			0				
Exercício	Data Divída	Descrição					Situação	Valor Origem	Correção	Multa	Juros	Valor Total
2018	3/01/2018 14:49:0	IPTU Parcela Única					Aberto	10,37	2,61	2,60	6,36	21,94
2019	)/12/2019 14:49:0	IPTU Parcela Única					Aberto	14,20	2,41	3,32	4,32	24,25
2020	)/12/2020 14:49:0	IPTU Parcela Única					Aberto	14,60	1,79	3,28	2,29	21,96
2021	31/12/2021	IPTU Parcela Única					Aberto	15,00	,19	3,04	,30	18,53
Total por CDA:								<b>54,16</b>	<b>7,00</b>	<b>12,24</b>	<b>13,27</b>	<b>86,68</b>



PREFEITURA MUNICIPAL DE VÁRZEA  
08.884.066/0001-01  
SECRETARIA DE PLANEJAMENTO E FINANÇAS

Em: 16/03/2023 14:06:54

## RELATÓRIO DÍVIDA ATIVA - IMOBILIÁRIA

PROPRIETÁRIO: LUSA EMPREENDIMENTOS IMOBILIARIOS LTDA								CNPJ/CPF: 18.195.096/0001-56				
LOCALIZAÇÃO DO IMÓVEL												
Endereço							Bairro		Localização Cartográfica			
RUA UCRANIA, NÂº: 116, CEP: 58620000							EUROPA					
CDA	Inscrição	Setor	Quadra	Lote	SubLote	Loteamento	Nº Face	Nº do Acordo	Data do Acordo	Nº de Parcelas	Valor das Parcelas	Valor Total
554	00001031040116005287	03	104	0116	001			0				
Exercício	Data Divída	Descrição					Situação	Valor Origem	Correção	Multa	Juros	Valor Total
2018	3/01/2018 14:49:0	IPTU Parcela Única					Aberto	10,37	2,61	2,60	6,36	21,94
2019	3/12/2019 14:49:0	IPTU Parcela Única					Aberto	14,20	2,41	3,32	4,32	24,25
2020	3/12/2020 14:49:0	IPTU Parcela Única					Aberto	14,60	1,79	3,28	2,29	21,96
2021	31/12/2021	IPTU Parcela Única					Aberto	15,00	,19	3,04	,30	18,53
Total por CDA:								<b>54,16</b>	<b>7,00</b>	<b>12,24</b>	<b>13,27</b>	<b>86,68</b>
LOCALIZAÇÃO DO IMÓVEL												
Endereço							Bairro		Localização Cartográfica			
RUA SUÍÇA, NÂº: 125, CEP: 58620000							EUROPA					
CDA	Inscrição	Setor	Quadra	Lote	SubLote	Loteamento	Nº Face	Nº do Acordo	Data do Acordo	Nº de Parcelas	Valor das Parcelas	Valor Total
555	00001031040125005281	03	104	0125	001			0				
Exercício	Data Divída	Descrição					Situação	Valor Origem	Correção	Multa	Juros	Valor Total
2018	3/01/2018 14:49:0	IPTU Parcela Única					Aberto	10,37	2,61	2,60	6,36	21,94
2019	3/12/2019 14:49:0	IPTU Parcela Única					Aberto	14,20	2,41	3,32	4,32	24,25
2020	3/12/2020 14:49:0	IPTU Parcela Única					Aberto	14,60	1,79	3,28	2,29	21,96
2021	31/12/2021	IPTU Parcela Única					Aberto	15,00	,19	3,04	,30	18,53
Total por CDA:								<b>54,16</b>	<b>7,00</b>	<b>12,24</b>	<b>13,27</b>	<b>86,68</b>
LOCALIZAÇÃO DO IMÓVEL												
Endereço							Bairro		Localização Cartográfica			
RUA UCRANIA, NÂº: 126, CEP: 58620000							EUROPA					
CDA	Inscrição	Setor	Quadra	Lote	SubLote	Loteamento	Nº Face	Nº do Acordo	Data do Acordo	Nº de Parcelas	Valor das Parcelas	Valor Total
556	00001031040126005286	03	104	0126	001			0				
Exercício	Data Divída	Descrição					Situação	Valor Origem	Correção	Multa	Juros	Valor Total
2018	3/01/2018 14:49:0	IPTU Parcela Única					Aberto	10,37	2,61	2,60	6,36	21,94
2019	3/12/2019 14:49:0	IPTU Parcela Única					Aberto	14,20	2,41	3,32	4,32	24,25
2020	3/12/2020 14:49:0	IPTU Parcela Única					Aberto	14,60	1,79	3,28	2,29	21,96
2021	31/12/2021	IPTU Parcela Única					Aberto	15,00	,19	3,04	,30	18,53
Total por CDA:								<b>54,16</b>	<b>7,00</b>	<b>12,24</b>	<b>13,27</b>	<b>86,68</b>



PREFEITURA MUNICIPAL DE VÁRZEA  
08.884.066/0001-01  
SECRETARIA DE PLANEJAMENTO E FINANÇAS

Em: 16/03/2023 14:06:54

## RELATÓRIO DÍVIDA ATIVA - IMOBILIÁRIA

PROPRIETÁRIO: LUSA EMPREENDIMENTOS IMOBILIARIOS LTDA										CNPJ/CPF: 18.195.096/0001-56		
LOCALIZAÇÃO DO IMÓVEL												
Endereço							Bairro			Localização Cartográfica		
RUA ESPANHA, NÂº: 265, CEP: 58620000							EUROPA					
CDA	Inscrição	Setor	Quadra	Lote	SubLote	Loteamento	Nº Face	Nº do Acordo	Data do Acordo	Nº de Parcelas	Valor das Parcelas	Valor Total
557	00001031040265005272	03	104	0265	001			0				
Exercício	Data Divída	Descrição					Situação	Valor Origem	Correção	Multa	Juros	Valor Total
2018	3/01/2018 14:49:0	IPTU Parcela Única					Aberto	10,37	2,61	2,60	6,36	21,94
2019	)/12/2019 14:49:0	IPTU Parcela Única					Aberto	14,20	2,41	3,32	4,32	24,25
2020	)/12/2020 14:49:0	IPTU Parcela Única					Aberto	14,60	1,79	3,28	2,29	21,96
2021	31/12/2021	IPTU Parcela Única					Aberto	15,00	,19	3,04	,30	18,53
Total por CDA:								<b>54,16</b>	<b>7,00</b>	<b>12,24</b>	<b>13,27</b>	<b>86,68</b>
LOCALIZAÇÃO DO IMÓVEL												
Endereço							Bairro			Localização Cartográfica		
RUA ESPANHA, NÂº: 275, CEP: 58620000							EUROPA					
CDA	Inscrição	Setor	Quadra	Lote	SubLote	Loteamento	Nº Face	Nº do Acordo	Data do Acordo	Nº de Parcelas	Valor das Parcelas	Valor Total
558	00001031040275005273	03	104	0275	001			0				
Exercício	Data Divída	Descrição					Situação	Valor Origem	Correção	Multa	Juros	Valor Total
2018	3/01/2018 14:49:0	IPTU Parcela Única					Aberto	10,37	2,61	2,60	6,36	21,94
2019	)/12/2019 14:49:0	IPTU Parcela Única					Aberto	14,20	2,41	3,32	4,32	24,25
2020	)/12/2020 14:49:0	IPTU Parcela Única					Aberto	14,60	1,79	3,28	2,29	21,96
2021	31/12/2021	IPTU Parcela Única					Aberto	15,00	,19	3,04	,30	18,53
Total por CDA:								<b>54,16</b>	<b>7,00</b>	<b>12,24</b>	<b>13,27</b>	<b>86,68</b>
LOCALIZAÇÃO DO IMÓVEL												
Endereço							Bairro			Localização Cartográfica		
RUA ESPANHA, NÂº: 285, CEP: 58620000							EUROPA					
CDA	Inscrição	Setor	Quadra	Lote	SubLote	Loteamento	Nº Face	Nº do Acordo	Data do Acordo	Nº de Parcelas	Valor das Parcelas	Valor Total
559	00001031040285005274	03	104	0285	001			0				
Exercício	Data Divída	Descrição					Situação	Valor Origem	Correção	Multa	Juros	Valor Total
2018	3/01/2018 14:49:0	IPTU Parcela Única					Aberto	10,37	2,61	2,60	6,36	21,94
2019	)/12/2019 14:49:0	IPTU Parcela Única					Aberto	14,20	2,41	3,32	4,32	24,25
2020	)/12/2020 14:49:0	IPTU Parcela Única					Aberto	14,60	1,79	3,28	2,29	21,96
2021	31/12/2021	IPTU Parcela Única					Aberto	15,00	,19	3,04	,30	18,53
Total por CDA:								<b>54,16</b>	<b>7,00</b>	<b>12,24</b>	<b>13,27</b>	<b>86,68</b>



PREFEITURA MUNICIPAL DE VÁRZEA  
08.884.066/0001-01  
SECRETARIA DE PLANEJAMENTO E FINANÇAS

Em: 16/03/2023 14:06:54

## RELATÓRIO DÍVIDA ATIVA - IMOBILIÁRIA

PROPRIETÁRIO: LUSA EMPREENDIMENTOS IMOBILIARIOS LTDA								CNPJ/CPF: 18.195.096/0001-56				
LOCALIZAÇÃO DO IMÓVEL												
Endereço							Bairro			Localização Cartográfica		
AV. MANOEL BATISTA DE MORAIS, NÂº: 60, CEP: 58620000							EUROPA					
CDA	Inscrição	Setor	Quadra	Lote	SubLote	Loteamento	Nº Face	Nº do Acordo	Data do Acordo	Nº de Parcelas	Valor das Parcelas	Valor Total
560	00001031040288005285	03	104	0060	001			0				
Exercício	Data Divída	Descrição					Situação	Valor Origem	Correção	Multa	Juros	Valor Total
2018	3/01/2018 14:49:0	IPTU Parcela Única					Aberto	10,37	2,61	2,60	6,36	21,94
2019	3/12/2019 14:49:0	IPTU Parcela Única					Aberto	14,20	2,41	3,32	4,32	24,25
2020	3/12/2020 14:49:0	IPTU Parcela Única					Aberto	14,60	1,79	3,28	2,29	21,96
2021	31/12/2021	IPTU Parcela Única					Aberto	15,00	,19	3,04	,30	18,53
Total por CDA:								<b>54,16</b>	<b>7,00</b>	<b>12,24</b>	<b>13,27</b>	<b>86,68</b>
LOCALIZAÇÃO DO IMÓVEL												
Endereço							Bairro			Localização Cartográfica		
RUA ESPANHA, NÂº: 295, CEP: 58620000							EUROPA					
CDA	Inscrição	Setor	Quadra	Lote	SubLote	Loteamento	Nº Face	Nº do Acordo	Data do Acordo	Nº de Parcelas	Valor das Parcelas	Valor Total
561	00001031040295005275	03	104	0295	001			0				
Exercício	Data Divída	Descrição					Situação	Valor Origem	Correção	Multa	Juros	Valor Total
2018	3/01/2018 14:49:0	IPTU Parcela Única					Aberto	10,37	2,61	2,60	6,36	21,94
2019	3/12/2019 14:49:0	IPTU Parcela Única					Aberto	14,20	2,41	3,32	4,32	24,25
2020	3/12/2020 14:49:0	IPTU Parcela Única					Aberto	14,60	1,79	3,28	2,29	21,96
2021	31/12/2021	IPTU Parcela Única					Aberto	15,00	,19	3,04	,30	18,53
Total por CDA:								<b>54,16</b>	<b>7,00</b>	<b>12,24</b>	<b>13,27</b>	<b>86,68</b>
LOCALIZAÇÃO DO IMÓVEL												
Endereço							Bairro			Localização Cartográfica		
AV. MANOEL BATISTA DE MORAIS, NÂº: 70, CEP: 58620000							EUROPA					
CDA	Inscrição	Setor	Quadra	Lote	SubLote	Loteamento	Nº Face	Nº do Acordo	Data do Acordo	Nº de Parcelas	Valor das Parcelas	Valor Total
562	00001031040298005284	03	104	0070	001			0				
Exercício	Data Divída	Descrição					Situação	Valor Origem	Correção	Multa	Juros	Valor Total
2018	3/01/2018 14:49:0	IPTU Parcela Única					Aberto	10,37	2,61	2,60	6,36	21,94
2019	3/12/2019 14:49:0	IPTU Parcela Única					Aberto	14,20	2,41	3,32	4,32	24,25
2020	3/12/2020 14:49:0	IPTU Parcela Única					Aberto	14,60	1,79	3,28	2,29	21,96
2021	31/12/2021	IPTU Parcela Única					Aberto	15,00	,19	3,04	,30	18,53
Total por CDA:								<b>54,16</b>	<b>7,00</b>	<b>12,24</b>	<b>13,27</b>	<b>86,68</b>





PREFEITURA MUNICIPAL DE VÁRZEA  
08.884.066/0001-01  
SECRETARIA DE PLANEJAMENTO E FINANÇAS

Em: 16/03/2023 14:06:54

## RELATÓRIO DÍVIDA ATIVA - IMOBILIÁRIA

PROPRIETÁRIO: LUSA EMPREENDIMENTOS IMOBILIARIOS LTDA										CNPJ/CPF: 18.195.096/0001-56		
LOCALIZAÇÃO DO IMÓVEL												
Endereço								Bairro		Localização Cartográfica		
AV. MANOEL BATISTA DE MORAIS, NÂº: 80, CEP: 58620000								EUROPA				
CDA	Inscrição	Setor	Quadra	Lote	SubLote	Loteamento	Nº Face	Nº do Acordo	Data do Acordo	Nº de Parcelas	Valor das Parcelas	Valor Total
563	00001031040308005283	03	104	0080	001			0				
Exercício	Data Divída	Descrição					Situação	Valor Origem	Correção	Multa	Juros	Valor Total
2018	3/01/2018 14:49:0	IPTU Parcela Única					Aberto	10,37	2,61	2,60	6,36	21,94
2019	3/12/2019 14:49:0	IPTU Parcela Única					Aberto	14,20	2,41	3,32	4,32	24,25
2020	3/12/2020 14:49:0	IPTU Parcela Única					Aberto	14,60	1,79	3,28	2,29	21,96
2021	31/12/2021	IPTU Parcela Única					Aberto	15,00	,19	3,04	,30	18,53
Total por CDA:								<b>54,16</b>	<b>7,00</b>	<b>12,24</b>	<b>13,27</b>	<b>86,68</b>
LOCALIZAÇÃO DO IMÓVEL												
Endereço								Bairro		Localização Cartográfica		
RUA SERVIA, NÂº: 35, CEP: 58620000								EUROPA				
CDA	Inscrição	Setor	Quadra	Lote	SubLote	Loteamento	Nº Face	Nº do Acordo	Data do Acordo	Nº de Parcelas	Valor das Parcelas	Valor Total
565	00001031050035005465	03	105	0035	001			0				
Exercício	Data Divída	Descrição					Situação	Valor Origem	Correção	Multa	Juros	Valor Total
2018	3/01/2018 14:49:0	IPTU Parcela Única					Aberto	9,85	2,49	2,47	6,05	20,86
2019	3/12/2019 14:49:0	IPTU Parcela Única					Aberto	13,49	2,28	3,15	4,10	23,02
2020	3/12/2020 14:49:0	IPTU Parcela Única					Aberto	13,87	1,67	3,11	2,18	20,83
2021	31/12/2021	IPTU Parcela Única					Aberto	14,25	,18	2,89	,29	17,61
Total por CDA:								<b>51,45</b>	<b>6,62</b>	<b>11,62</b>	<b>12,62</b>	<b>82,32</b>
LOCALIZAÇÃO DO IMÓVEL												
Endereço								Bairro		Localização Cartográfica		
AV. MANOEL BATISTA DE MORAIS, NÂº: 59, CEP: 58620000								EUROPA				
CDA	Inscrição	Setor	Quadra	Lote	SubLote	Loteamento	Nº Face	Nº do Acordo	Data do Acordo	Nº de Parcelas	Valor das Parcelas	Valor Total
566	00001031050059005461	03	105	0059	001			0				
Exercício	Data Divída	Descrição					Situação	Valor Origem	Correção	Multa	Juros	Valor Total
2018	3/01/2018 14:49:0	IPTU Parcela Única					Aberto	9,85	2,49	2,47	6,05	20,86
2019	3/12/2019 14:49:0	IPTU Parcela Única					Aberto	13,49	2,28	3,15	4,10	23,02
2020	3/12/2020 14:49:0	IPTU Parcela Única					Aberto	13,87	1,67	3,11	2,18	20,83
2021	31/12/2021	IPTU Parcela Única					Aberto	14,25	,18	2,89	,29	17,61
Total por CDA:								<b>51,45</b>	<b>6,62</b>	<b>11,62</b>	<b>12,62</b>	<b>82,32</b>



PREFEITURA MUNICIPAL DE VÁRZEA  
08.884.066/0001-01  
SECRETARIA DE PLANEJAMENTO E FINANÇAS

Em: 16/03/2023 14:06:54

## RELATÓRIO DÍVIDA ATIVA - IMOBILIÁRIA

PROPRIETÁRIO: LUSA EMPREENDIMENTOS IMOBILIARIOS LTDA										CNPJ/CPF: 18.195.096/0001-56		
LOCALIZAÇÃO DO IMÓVEL												
Endereço							Bairro			Localização Cartográfica		
AV. MANOEL BATISTA DE MORAIS, NÂº: 71, CEP: 58620000							EUROPA					
CDA	Inscrição	Setor	Quadra	Lote	SubLote	Loteamento	Nº Face	Nº do Acordo	Data do Acordo	Nº de Parcelas	Valor das Parcelas	Valor Total
567	00001031050071005462	03	105	0071	001			0				
Exercício	Data Divída	Descrição					Situação	Valor Origem	Correção	Multa	Juros	Valor Total
2018	3/01/2018 14:49:0	IPTU Parcela Única					Aberto	9,85	2,49	2,47	6,05	20,86
2019	)/12/2019 14:49:0	IPTU Parcela Única					Aberto	13,49	2,28	3,15	4,10	23,02
2020	)/12/2020 14:49:0	IPTU Parcela Única					Aberto	13,87	1,67	3,11	2,18	20,83
2021	31/12/2021	IPTU Parcela Única					Aberto	14,25	,18	2,89	,29	17,61
Total por CDA:								51,45	6,62	11,62	12,62	82,32
LOCALIZAÇÃO DO IMÓVEL												
Endereço							Bairro			Localização Cartográfica		
AV. MANOEL BATISTA DE MORAIS, NÂº: 85, CEP: 58620000							EUROPA					
CDA	Inscrição	Setor	Quadra	Lote	SubLote	Loteamento	Nº Face	Nº do Acordo	Data do Acordo	Nº de Parcelas	Valor das Parcelas	Valor Total
568	00001031050085005463	03	105	0085	001			0				
Exercício	Data Divída	Descrição					Situação	Valor Origem	Correção	Multa	Juros	Valor Total
2018	3/01/2018 14:49:0	IPTU Parcela Única					Aberto	9,85	2,49	2,47	6,05	20,86
2019	)/12/2019 14:49:0	IPTU Parcela Única					Aberto	13,49	2,28	3,15	4,10	23,02
2020	)/12/2020 14:49:0	IPTU Parcela Única					Aberto	13,87	1,67	3,11	2,18	20,83
2021	31/12/2021	IPTU Parcela Única					Aberto	14,25	,18	2,89	,29	17,61
Total por CDA:								51,45	6,62	11,62	12,62	82,32
LOCALIZAÇÃO DO IMÓVEL												
Endereço							Bairro			Localização Cartográfica		
AV. MANOEL BATISTA DE MORAIS, NÂº: 95, CEP: 58620000							EUROPA					
CDA	Inscrição	Setor	Quadra	Lote	SubLote	Loteamento	Nº Face	Nº do Acordo	Data do Acordo	Nº de Parcelas	Valor das Parcelas	Valor Total
569	00001031050095005464	03	105	0095	001			0				
Exercício	Data Divída	Descrição					Situação	Valor Origem	Correção	Multa	Juros	Valor Total
2018	3/01/2018 14:49:0	IPTU Parcela Única					Aberto	9,85	2,49	2,47	6,05	20,86
2019	)/12/2019 14:49:0	IPTU Parcela Única					Aberto	13,49	2,28	3,15	4,10	23,02
2020	)/12/2020 14:49:0	IPTU Parcela Única					Aberto	13,87	1,67	3,11	2,18	20,83
2021	31/12/2021	IPTU Parcela Única					Aberto	14,25	,18	2,89	,29	17,61
Total por CDA:								51,45	6,62	11,62	12,62	82,32



PREFEITURA MUNICIPAL DE VÁRZEA  
08.884.066/0001-01  
SECRETARIA DE PLANEJAMENTO E FINANÇAS

Em: 16/03/2023 14:06:54

## RELATÓRIO DÍVIDA ATIVA - IMOBILIÁRIA

PROPRIETÁRIO: LUSA EMPREENDIMENTOS IMOBILIARIOS LTDA							CNPJ/CPF: 18.195.096/0001-56				
------------------------------------------------------	--	--	--	--	--	--	------------------------------	--	--	--	--

## LOCALIZAÇÃO DO IMÓVEL

Endereço							Bairro	Localização Cartográfica				
RUA PORTUGAL, NÂº: 262, CEP: 58620000							EUROPA					
CDA	Inscrição	Setor	Quadra	Lote	SubLote	Loteamento	Nº Face	Nº do Acordo	Data do Acordo	Nº de Parcelas	Valor das Parcelas	Valor Total
570	00001031050262005460	03	105	0262	001			0				

Exercício	Data Divída	Descrição	Situação	Valor Origem	Correção	Multa	Juros	Valor Total
2018	3/01/2018 14:49:0	IPTU Parcela Única	Aberto	9,85	2,49	2,47	6,05	20,86
2019	3/12/2019 14:49:0	IPTU Parcela Única	Aberto	13,49	2,28	3,15	4,10	23,02
2020	3/12/2020 14:49:0	IPTU Parcela Única	Aberto	13,87	1,67	3,11	2,18	20,83
2021	31/12/2021	IPTU Parcela Única	Aberto	14,25	,18	2,89	,29	17,61
Total por CDA:				<b>51,45</b>	<b>6,62</b>	<b>11,62</b>	<b>12,62</b>	<b>82,32</b>

## LOCALIZAÇÃO DO IMÓVEL

Endereço							Bairro	Localização Cartográfica				
RUA PORTUGAL, NÂº: 272, CEP: 58620000							EUROPA					
CDA	Inscrição	Setor	Quadra	Lote	SubLote	Loteamento	Nº Face	Nº do Acordo	Data do Acordo	Nº de Parcelas	Valor das Parcelas	Valor Total
571	00001031050272005470	03	105	0272	001			0				

Exercício	Data Divída	Descrição	Situação	Valor Origem	Correção	Multa	Juros	Valor Total
2021	31/12/2021	IPTU Parcela Única	Aberto	14,25	,18	2,89	,29	17,61
Total por CDA:				<b>14,25</b>	<b>0,18</b>	<b>2,89</b>	<b>0,29</b>	<b>17,61</b>

## LOCALIZAÇÃO DO IMÓVEL

Endereço							Bairro	Localização Cartográfica				
RUA PORTUGAL, NÂº: 282, CEP: 58620000							EUROPA					
CDA	Inscrição	Setor	Quadra	Lote	SubLote	Loteamento	Nº Face	Nº do Acordo	Data do Acordo	Nº de Parcelas	Valor das Parcelas	Valor Total
572	00001031050282005469	03	105	0282	001			0				

Exercício	Data Divída	Descrição	Situação	Valor Origem	Correção	Multa	Juros	Valor Total
2021	31/12/2021	IPTU Parcela Única	Aberto	14,25	,18	2,89	,29	17,61
Total por CDA:				<b>14,25</b>	<b>0,18</b>	<b>2,89</b>	<b>0,29</b>	<b>17,61</b>



PREFEITURA MUNICIPAL DE VÁRZEA  
08.884.066/0001-01  
SECRETARIA DE PLANEJAMENTO E FINANÇAS

Em: 16/03/2023 14:06:54

## RELATÓRIO DÍVIDA ATIVA - IMOBILIÁRIA

PROPRIETÁRIO: LUSA EMPREENDIMENTOS IMOBILIARIOS LTDA										CNPJ/CPF: 18.195.096/0001-56		
LOCALIZAÇÃO DO IMÓVEL												
Endereço							Bairro			Localização Cartográfica		
RUA PORTUGAL, N.º: 292, CEP: 58620000							EUROPA					
CDA	Inscrição	Setor	Quadra	Lote	SubLote	Loteamento	Nº Face	Nº do Acordo	Data do Acordo	Nº de Parcelas	Valor das Parcelas	Valor Total
573	00001031050292005468	03	105	0292	001			0				
Exercício	Data Dívida	Descrição					Situação	Valor Origem	Correção	Multa	Juros	Valor Total
2021	31/12/2021	IPTU Parcela Única					Aberto	14,25	,18	2,89	,29	17,61
Total por CDA:								<b>14,25</b>	<b>0,18</b>	<b>2,89</b>	<b>0,29</b>	<b>17,61</b>
LOCALIZAÇÃO DO IMÓVEL												
Endereço							Bairro			Localização Cartográfica		
RUA PORTUGAL, N.º: 302, CEP: 58620000							EUROPA					
CDA	Inscrição	Setor	Quadra	Lote	SubLote	Loteamento	Nº Face	Nº do Acordo	Data do Acordo	Nº de Parcelas	Valor das Parcelas	Valor Total
574	00001031050302005467	03	105	0302	001			0				
Exercício	Data Dívida	Descrição					Situação	Valor Origem	Correção	Multa	Juros	Valor Total
2021	31/12/2021	IPTU Parcela Única					Aberto	14,25	,18	2,89	,29	17,61
Total por CDA:								<b>14,25</b>	<b>0,18</b>	<b>2,89</b>	<b>0,29</b>	<b>17,61</b>
LOCALIZAÇÃO DO IMÓVEL												
Endereço							Bairro			Localização Cartográfica		
RUA PORTUGAL, N.º: 312, CEP: 58620000							EUROPA					
CDA	Inscrição	Setor	Quadra	Lote	SubLote	Loteamento	Nº Face	Nº do Acordo	Data do Acordo	Nº de Parcelas	Valor das Parcelas	Valor Total
575	00001031050312005466	03	105	0312	001			0				
Exercício	Data Dívida	Descrição					Situação	Valor Origem	Correção	Multa	Juros	Valor Total
2021	31/12/2021	IPTU Parcela Única					Aberto	14,25	,18	2,89	,29	17,61
Total por CDA:								<b>14,25</b>	<b>0,18</b>	<b>2,89</b>	<b>0,29</b>	<b>17,61</b>



PREFEITURA MUNICIPAL DE VÁRZEA  
08.884.066/0001-01  
SECRETARIA DE PLANEJAMENTO E FINANÇAS

Em: 16/03/2023 14:06:54

## RELATÓRIO DÍVIDA ATIVA - IMOBILIÁRIA

PROPRIETÁRIO: LUSA EMPREENDIMENTOS IMOBILIARIOS LTDA										CNPJ/CPF: 18.195.096/0001-56		
LOCALIZAÇÃO DO IMÓVEL												
Endereço								Bairro		Localização Cartográfica		
RUA TURQUIA, NÂº: 55, CEP: 58620000								EUROPA				
CDA	Inscrição	Setor	Quadra	Lote	SubLote	Loteamento	Nº Face	Nº do Acordo	Data do Acordo	Nº de Parcelas	Valor das Parcelas	Valor Total
576	00001031060055005296	03	106	0055	001			0				
Exercício	Data Divída	Descrição					Situação	Valor Origem	Correção	Multa	Juros	Valor Total
2018	3/01/2018 14:49:0	IPTU Parcela Única					Aberto	10,37	2,61	2,60	6,36	21,94
2019	)/12/2019 14:49:0	IPTU Parcela Única					Aberto	14,20	2,41	3,32	4,32	24,25
2020	)/12/2020 14:49:0	IPTU Parcela Única					Aberto	14,60	1,79	3,28	2,29	21,96
2021	31/12/2021	IPTU Parcela Única					Aberto	15,00	,19	3,04	,30	18,53
Total por CDA:								<b>54,16</b>	<b>7,00</b>	<b>12,24</b>	<b>13,27</b>	<b>86,68</b>
LOCALIZAÇÃO DO IMÓVEL												
Endereço								Bairro		Localização Cartográfica		
RUA SUÍÇA, NÂº: 56, CEP: 58620000								EUROPA				
CDA	Inscrição	Setor	Quadra	Lote	SubLote	Loteamento	Nº Face	Nº do Acordo	Data do Acordo	Nº de Parcelas	Valor das Parcelas	Valor Total
577	00001031060056005315	03	106	0056	001			0				
Exercício	Data Divída	Descrição					Situação	Valor Origem	Correção	Multa	Juros	Valor Total
2018	3/01/2018 14:49:0	IPTU Parcela Única					Aberto	10,37	2,61	2,60	6,36	21,94
2019	)/12/2019 14:49:0	IPTU Parcela Única					Aberto	14,20	2,41	3,32	4,32	24,25
2020	)/12/2020 14:49:0	IPTU Parcela Única					Aberto	14,60	1,79	3,28	2,29	21,96
2021	31/12/2021	IPTU Parcela Única					Aberto	15,00	,19	3,04	,30	18,53
Total por CDA:								<b>54,16</b>	<b>7,00</b>	<b>12,24</b>	<b>13,27</b>	<b>86,68</b>
LOCALIZAÇÃO DO IMÓVEL												
Endereço								Bairro		Localização Cartográfica		
RUA TURQUIA, NÂº: 65, CEP: 58620000								EUROPA				
CDA	Inscrição	Setor	Quadra	Lote	SubLote	Loteamento	Nº Face	Nº do Acordo	Data do Acordo	Nº de Parcelas	Valor das Parcelas	Valor Total
578	00001031060065005297	03	106	0065	001			0				
Exercício	Data Divída	Descrição					Situação	Valor Origem	Correção	Multa	Juros	Valor Total
2018	3/01/2018 14:49:0	IPTU Parcela Única					Aberto	10,37	2,61	2,60	6,36	21,94
2019	)/12/2019 14:49:0	IPTU Parcela Única					Aberto	14,20	2,41	3,32	4,32	24,25
2020	)/12/2020 14:49:0	IPTU Parcela Única					Aberto	14,60	1,79	3,28	2,29	21,96
2021	31/12/2021	IPTU Parcela Única					Aberto	15,00	,19	3,04	,30	18,53
Total por CDA:								<b>54,16</b>	<b>7,00</b>	<b>12,24</b>	<b>13,27</b>	<b>86,68</b>





PREFEITURA MUNICIPAL DE VÁRZEA  
08.884.066/0001-01  
SECRETARIA DE PLANEJAMENTO E FINANÇAS

Em: 16/03/2023 14:06:54

## RELATÓRIO DÍVIDA ATIVA - IMOBILIÁRIA

PROPRIETÁRIO: LUSA EMPREENDIMENTOS IMOBILIARIOS LTDA										CNPJ/CPF: 18.195.096/0001-56		
LOCALIZAÇÃO DO IMÓVEL												
Endereço							Bairro			Localização Cartográfica		
RUA SUÍÇA, NÂº: 66, CEP: 58620000							EUROPA					
CDA	Inscrição	Setor	Quadra	Lote	SubLote	Loteamento	Nº Face	Nº do Acordo	Data do Acordo	Nº de Parcelas	Valor das Parcelas	Valor Total
579	00001031060066005314	03	106	0066	001			0				
Exercício	Data Divída	Descrição					Situação	Valor Origem	Correção	Multa	Juros	Valor Total
2018	3/01/2018 14:49:0	IPTU Parcela Única					Paço	10,37	2,61	2,60	6,36	21,94
2019	)/12/2019 14:49:0	IPTU Parcela Única					Aberto	14,20	2,41	3,32	4,32	24,25
2020	)/12/2020 14:49:0	IPTU Parcela Única					Aberto	14,60	1,79	3,28	2,29	21,96
2021	31/12/2021	IPTU Parcela Única					Aberto	15,00	,19	3,04	,30	18,53
Total por CDA:								<b>54,16</b>	<b>7,00</b>	<b>12,24</b>	<b>13,27</b>	<b>86,68</b>
LOCALIZAÇÃO DO IMÓVEL												
Endereço							Bairro			Localização Cartográfica		
RUA TURQUIA, NÂº: 75, CEP: 58620000							EUROPA					
CDA	Inscrição	Setor	Quadra	Lote	SubLote	Loteamento	Nº Face	Nº do Acordo	Data do Acordo	Nº de Parcelas	Valor das Parcelas	Valor Total
580	00001031060075005298	03	106	0075	001			0				
Exercício	Data Divída	Descrição					Situação	Valor Origem	Correção	Multa	Juros	Valor Total
2018	3/01/2018 14:49:0	IPTU Parcela Única					Aberto	9,85	2,49	2,47	6,05	20,86
2019	)/12/2019 14:49:0	IPTU Parcela Única					Aberto	13,49	2,28	3,15	4,10	23,02
2020	)/12/2020 14:49:0	IPTU Parcela Única					Aberto	13,87	1,67	3,11	2,18	20,83
2021	31/12/2021	IPTU Parcela Única					Aberto	14,25	,18	2,89	,29	17,61
Total por CDA:								<b>51,45</b>	<b>6,62</b>	<b>11,62</b>	<b>12,62</b>	<b>82,32</b>
LOCALIZAÇÃO DO IMÓVEL												
Endereço							Bairro			Localização Cartográfica		
RUA SUÍÇA, NÂº: 76, CEP: 58620000							EUROPA					
CDA	Inscrição	Setor	Quadra	Lote	SubLote	Loteamento	Nº Face	Nº do Acordo	Data do Acordo	Nº de Parcelas	Valor das Parcelas	Valor Total
581	00001031060076005313	03	106	0076	001			0				
Exercício	Data Divída	Descrição					Situação	Valor Origem	Correção	Multa	Juros	Valor Total
2018	3/01/2018 14:49:0	IPTU Parcela Única					Aberto	10,37	2,61	2,60	6,36	21,94
2019	)/12/2019 14:49:0	IPTU Parcela Única					Aberto	14,20	2,41	3,32	4,32	24,25
2020	)/12/2020 14:49:0	IPTU Parcela Única					Aberto	14,60	1,79	3,28	2,29	21,96
2021	31/12/2021	IPTU Parcela Única					Aberto	15,00	,19	3,04	,30	18,53
Total por CDA:								<b>54,16</b>	<b>7,00</b>	<b>12,24</b>	<b>13,27</b>	<b>86,68</b>



PREFEITURA MUNICIPAL DE VÁRZEA  
08.884.066/0001-01  
SECRETARIA DE PLANEJAMENTO E FINANÇAS

Em: 16/03/2023 14:06:54

## RELATÓRIO DÍVIDA ATIVA - IMOBILIÁRIA

PROPRIETÁRIO: LUSA EMPREENDIMENTOS IMOBILIARIOS LTDA							CNPJ/CPF: 18.195.096/0001-56				
------------------------------------------------------	--	--	--	--	--	--	------------------------------	--	--	--	--

## LOCALIZAÇÃO DO IMÓVEL

Endereço							Bairro	Localização Cartográfica				
RUA TURQUIA, NÂº: 85, CEP: 58620000							EUROPA					
CDA	Inscrição	Setor	Quadra	Lote	SubLote	Loteamento	Nº Face	Nº do Acordo	Data do Acordo	Nº de Parcelas	Valor das Parcelas	Valor Total
582	00001031060085005299	03	106	0085	001			0				

Exercício	Data Divída	Descrição	Situação	Valor Origem	Correção	Multa	Juros	Valor Total
2018	3/01/2018 14:49:0	IPTU Parcela Única	Aberto	10,37	2,61	2,60	6,36	21,94
2019	3/12/2019 14:49:0	IPTU Parcela Única	Aberto	14,20	2,41	3,32	4,32	24,25
2020	3/12/2020 14:49:0	IPTU Parcela Única	Aberto	14,60	1,79	3,28	2,29	21,96
2021	31/12/2021	IPTU Parcela Única	Aberto	15,00	,19	3,04	,30	18,53
Total por CDA:				<b>54,16</b>	<b>7,00</b>	<b>12,24</b>	<b>13,27</b>	<b>86,68</b>

## LOCALIZAÇÃO DO IMÓVEL

Endereço							Bairro	Localização Cartográfica				
RUA SUÍÇA, NÂº: 86, CEP: 58620000							EUROPA					
CDA	Inscrição	Setor	Quadra	Lote	SubLote	Loteamento	Nº Face	Nº do Acordo	Data do Acordo	Nº de Parcelas	Valor das Parcelas	Valor Total
583	00001031060086005312	03	106	0086	001			0				

Exercício	Data Divída	Descrição	Situação	Valor Origem	Correção	Multa	Juros	Valor Total
2018	3/01/2018 14:49:0	IPTU Parcela Única	Aberto	10,37	2,61	2,60	6,36	21,94
2019	3/12/2019 14:49:0	IPTU Parcela Única	Aberto	14,20	2,41	3,32	4,32	24,25
2020	3/12/2020 14:49:0	IPTU Parcela Única	Aberto	14,60	1,79	3,28	2,29	21,96
2021	31/12/2021	IPTU Parcela Única	Aberto	15,00	,19	3,04	,30	18,53
Total por CDA:				<b>54,16</b>	<b>7,00</b>	<b>12,24</b>	<b>13,27</b>	<b>86,68</b>

## LOCALIZAÇÃO DO IMÓVEL

Endereço							Bairro	Localização Cartográfica				
RUA TURQUIA, NÂº: 95, CEP: 58620000							EUROPA					
CDA	Inscrição	Setor	Quadra	Lote	SubLote	Loteamento	Nº Face	Nº do Acordo	Data do Acordo	Nº de Parcelas	Valor das Parcelas	Valor Total
584	00001031060095005300	03	106	0095	001			0				

Exercício	Data Divída	Descrição	Situação	Valor Origem	Correção	Multa	Juros	Valor Total
2018	3/01/2018 14:49:0	IPTU Parcela Única	Aberto	10,37	2,61	2,60	6,36	21,94
2019	3/12/2019 14:49:0	IPTU Parcela Única	Aberto	14,20	2,41	3,32	4,32	24,25
2020	3/12/2020 14:49:0	IPTU Parcela Única	Aberto	14,60	1,79	3,28	2,29	21,96
2021	31/12/2021	IPTU Parcela Única	Aberto	15,00	,19	3,04	,30	18,53
Total por CDA:				<b>54,16</b>	<b>7,00</b>	<b>12,24</b>	<b>13,27</b>	<b>86,68</b>



PREFEITURA MUNICIPAL DE VÁRZEA  
08.884.066/0001-01  
SECRETARIA DE PLANEJAMENTO E FINANÇAS

Em: 16/03/2023 14:06:54

## RELATÓRIO DÍVIDA ATIVA - IMOBILIÁRIA

PROPRIETÁRIO: LUSA EMPREENDIMENTOS IMOBILIARIOS LTDA										CNPJ/CPF: 18.195.096/0001-56		
LOCALIZAÇÃO DO IMÓVEL												
Endereço								Bairro		Localização Cartográfica		
RUA SUÍÇA, NÂº: 96, CEP: 58620000								EUROPA				
CDA	Inscrição	Setor	Quadra	Lote	SubLote	Loteamento	Nº Face	Nº do Acordo	Data do Acordo	Nº de Parcelas	Valor das Parcelas	Valor Total
585	00001031060096005311	03	106	0096	001			0				
Exercício	Data Divída	Descrição					Situação	Valor Origem	Correção	Multa	Juros	Valor Total
2018	3/01/2018 14:49:0	IPTU Parcela Única					Aberto	10,37	2,61	2,60	6,36	21,94
2019	)/12/2019 14:49:0	IPTU Parcela Única					Aberto	14,20	2,41	3,32	4,32	24,25
2020	)/12/2020 14:49:0	IPTU Parcela Única					Aberto	14,60	1,79	3,28	2,29	21,96
2021	31/12/2021	IPTU Parcela Única					Aberto	15,00	,19	3,04	,30	18,53
Total por CDA:								<b>54,16</b>	<b>7,00</b>	<b>12,24</b>	<b>13,27</b>	<b>86,68</b>
LOCALIZAÇÃO DO IMÓVEL												
Endereço								Bairro		Localização Cartográfica		
RUA TURQUIA, NÂº: 105, CEP: 58620000								EUROPA				
CDA	Inscrição	Setor	Quadra	Lote	SubLote	Loteamento	Nº Face	Nº do Acordo	Data do Acordo	Nº de Parcelas	Valor das Parcelas	Valor Total
586	00001031060105005301	03	106	0105	001			0				
Exercício	Data Divída	Descrição					Situação	Valor Origem	Correção	Multa	Juros	Valor Total
2018	3/01/2018 14:49:0	IPTU Parcela Única					Aberto	10,37	2,61	2,60	6,36	21,94
2019	)/12/2019 14:49:0	IPTU Parcela Única					Aberto	14,20	2,41	3,32	4,32	24,25
2020	)/12/2020 14:49:0	IPTU Parcela Única					Aberto	14,60	1,79	3,28	2,29	21,96
2021	31/12/2021	IPTU Parcela Única					Aberto	15,00	,19	3,04	,30	18,53
Total por CDA:								<b>54,16</b>	<b>7,00</b>	<b>12,24</b>	<b>13,27</b>	<b>86,68</b>
LOCALIZAÇÃO DO IMÓVEL												
Endereço								Bairro		Localização Cartográfica		
RUA SUÍÇA, NÂº: 106, CEP: 58620000								EUROPA				
CDA	Inscrição	Setor	Quadra	Lote	SubLote	Loteamento	Nº Face	Nº do Acordo	Data do Acordo	Nº de Parcelas	Valor das Parcelas	Valor Total
587	00001031060106005310	03	106	0106	001			0				
Exercício	Data Divída	Descrição					Situação	Valor Origem	Correção	Multa	Juros	Valor Total
2018	3/01/2018 14:49:0	IPTU Parcela Única					Aberto	10,37	2,61	2,60	6,36	21,94
2019	)/12/2019 14:49:0	IPTU Parcela Única					Aberto	14,20	2,41	3,32	4,32	24,25
2020	)/12/2020 14:49:0	IPTU Parcela Única					Aberto	14,60	1,79	3,28	2,29	21,96
2021	31/12/2021	IPTU Parcela Única					Aberto	15,00	,19	3,04	,30	18,53
Total por CDA:								<b>54,16</b>	<b>7,00</b>	<b>12,24</b>	<b>13,27</b>	<b>86,68</b>



PREFEITURA MUNICIPAL DE VÁRZEA  
08.884.066/0001-01  
SECRETARIA DE PLANEJAMENTO E FINANÇAS

Em: 16/03/2023 14:06:54

## RELATÓRIO DÍVIDA ATIVA - IMOBILIÁRIA

PROPRIETÁRIO: LUSA EMPREENDIMENTOS IMOBILIARIOS LTDA								CNPJ/CPF: 18.195.096/0001-56				
LOCALIZAÇÃO DO IMÓVEL												
Endereço								Bairro		Localização Cartográfica		
RUA TURQUIA, NÂº: 115, CEP: 58620000								EUROPA				
CDA	Inscrição	Setor	Quadra	Lote	SubLote	Loteamento	Nº Face	Nº do Acordo	Data do Acordo	Nº de Parcelas	Valor das Parcelas	Valor Total
588	00001031060115005302	03	106	0115	001			0				
Exercício	Data Divída	Descrição					Situação	Valor Origem	Correção	Multa	Juros	Valor Total
2018	3/01/2018 14:49:0	IPTU Parcela Única					Aberto	10,37	2,61	2,60	6,36	21,94
2019	)/12/2019 14:49:0	IPTU Parcela Única					Aberto	14,20	2,41	3,32	4,32	24,25
2020	)/12/2020 14:49:0	IPTU Parcela Única					Aberto	14,60	1,79	3,28	2,29	21,96
2021	31/12/2021	IPTU Parcela Única					Aberto	15,00	,19	3,04	,30	18,53
Total por CDA:								<b>54,16</b>	<b>7,00</b>	<b>12,24</b>	<b>13,27</b>	<b>86,68</b>
LOCALIZAÇÃO DO IMÓVEL												
Endereço								Bairro		Localização Cartográfica		
RUA SUÍÇA, NÂº: 116, CEP: 58620000								EUROPA				
CDA	Inscrição	Setor	Quadra	Lote	SubLote	Loteamento	Nº Face	Nº do Acordo	Data do Acordo	Nº de Parcelas	Valor das Parcelas	Valor Total
589	00001031060116005309	03	106	0116	001			0				
Exercício	Data Divída	Descrição					Situação	Valor Origem	Correção	Multa	Juros	Valor Total
2018	3/01/2018 14:49:0	IPTU Parcela Única					Aberto	10,37	2,61	2,60	6,36	21,94
2019	)/12/2019 14:49:0	IPTU Parcela Única					Aberto	14,20	2,41	3,32	4,32	24,25
2020	)/12/2020 14:49:0	IPTU Parcela Única					Aberto	14,60	1,79	3,28	2,29	21,96
2021	31/12/2021	IPTU Parcela Única					Aberto	15,00	,19	3,04	,30	18,53
Total por CDA:								<b>54,16</b>	<b>7,00</b>	<b>12,24</b>	<b>13,27</b>	<b>86,68</b>
LOCALIZAÇÃO DO IMÓVEL												
Endereço								Bairro		Localização Cartográfica		
RUA TURQUIA, NÂº: 125, CEP: 58620000								EUROPA				
CDA	Inscrição	Setor	Quadra	Lote	SubLote	Loteamento	Nº Face	Nº do Acordo	Data do Acordo	Nº de Parcelas	Valor das Parcelas	Valor Total
590	00001031060125005303	03	106	0125	001			0				
Exercício	Data Divída	Descrição					Situação	Valor Origem	Correção	Multa	Juros	Valor Total
2018	3/01/2018 14:49:0	IPTU Parcela Única					Aberto	10,37	2,61	2,60	6,36	21,94
2019	)/12/2019 14:49:0	IPTU Parcela Única					Aberto	14,20	2,41	3,32	4,32	24,25
2020	)/12/2020 14:49:0	IPTU Parcela Única					Aberto	14,60	1,79	3,28	2,29	21,96
2021	31/12/2021	IPTU Parcela Única					Aberto	15,00	,19	3,04	,30	18,53
Total por CDA:								<b>54,16</b>	<b>7,00</b>	<b>12,24</b>	<b>13,27</b>	<b>86,68</b>



PREFEITURA MUNICIPAL DE VÁRZEA  
08.884.066/0001-01  
SECRETARIA DE PLANEJAMENTO E FINANÇAS

Em: 16/03/2023 14:06:54

## RELATÓRIO DÍVIDA ATIVA - IMOBILIÁRIA

PROPRIETÁRIO: LUSA EMPREENDIMENTOS IMOBILIARIOS LTDA										CNPJ/CPF: 18.195.096/0001-56		
LOCALIZAÇÃO DO IMÓVEL												
Endereço								Bairro		Localização Cartográfica		
RUA SUÍÇA, NÁº: 126, CEP: 58620000								EUROPA				
CDA	Inscrição	Setor	Quadra	Lote	SubLote	Loteamento	Nº Face	Nº do Acordo	Data do Acordo	Nº de Parcelas	Valor das Parcelas	Valor Total
591	00001031060126005308	03	106	0126	001			0				
Exercício	Data Divída	Descrição					Situação	Valor Origem	Correção	Multa	Juros	Valor Total
2018	3/01/2018 14:49:0	IPTU Parcela Única					Aberto	10,37	2,61	2,60	6,36	21,94
2019	)/12/2019 14:49:0	IPTU Parcela Única					Aberto	14,20	2,41	3,32	4,32	24,25
2020	)/12/2020 14:49:0	IPTU Parcela Única					Aberto	14,60	1,79	3,28	2,29	21,96
2021	31/12/2021	IPTU Parcela Única					Aberto	15,00	,19	3,04	,30	18,53
Total por CDA:								<b>54,16</b>	<b>7,00</b>	<b>12,24</b>	<b>13,27</b>	<b>86,68</b>
LOCALIZAÇÃO DO IMÓVEL												
Endereço								Bairro		Localização Cartográfica		
RUA ESPANHA, NÁº: 315, CEP: 58620000								EUROPA				
CDA	Inscrição	Setor	Quadra	Lote	SubLote	Loteamento	Nº Face	Nº do Acordo	Data do Acordo	Nº de Parcelas	Valor das Parcelas	Valor Total
592	00001031060315005292	03	106	0315	001			0				
Exercício	Data Divída	Descrição					Situação	Valor Origem	Correção	Multa	Juros	Valor Total
2018	3/01/2018 14:49:0	IPTU Parcela Única					Aberto	10,37	2,61	2,60	6,36	21,94
2019	)/12/2019 14:49:0	IPTU Parcela Única					Aberto	14,20	2,41	3,32	4,32	24,25
2020	)/12/2020 14:49:0	IPTU Parcela Única					Aberto	14,60	1,79	3,28	2,29	21,96
2021	31/12/2021	IPTU Parcela Única					Aberto	15,00	,19	3,04	,30	18,53
Total por CDA:								<b>54,16</b>	<b>7,00</b>	<b>12,24</b>	<b>13,27</b>	<b>86,68</b>
LOCALIZAÇÃO DO IMÓVEL												
Endereço								Bairro		Localização Cartográfica		
RUA ESPANHA, NÁº: 325, CEP: 58620000								EUROPA				
CDA	Inscrição	Setor	Quadra	Lote	SubLote	Loteamento	Nº Face	Nº do Acordo	Data do Acordo	Nº de Parcelas	Valor das Parcelas	Valor Total
593	00001031060325005293	03	106	0325	001			0				
Exercício	Data Divída	Descrição					Situação	Valor Origem	Correção	Multa	Juros	Valor Total
2018	3/01/2018 14:49:0	IPTU Parcela Única					Aberto	10,37	2,61	2,60	6,36	21,94
2019	)/12/2019 14:49:0	IPTU Parcela Única					Aberto	14,20	2,41	3,32	4,32	24,25
2020	)/12/2020 14:49:0	IPTU Parcela Única					Aberto	14,60	1,79	3,28	2,29	21,96
2021	31/12/2021	IPTU Parcela Única					Aberto	15,00	,19	3,04	,30	18,53
Total por CDA:								<b>54,16</b>	<b>7,00</b>	<b>12,24</b>	<b>13,27</b>	<b>86,68</b>





PREFEITURA MUNICIPAL DE VÁRZEA  
08.884.066/0001-01  
SECRETARIA DE PLANEJAMENTO E FINANÇAS

Em: 16/03/2023 14:06:54

## RELATÓRIO DÍVIDA ATIVA - IMOBILIÁRIA

PROPRIETÁRIO: LUSA EMPREENDIMENTOS IMOBILIARIOS LTDA										CNPJ/CPF: 18.195.096/0001-56		
LOCALIZAÇÃO DO IMÓVEL												
Endereço								Bairro		Localização Cartográfica		
RUA ESPANHA, NÂº: 335, CEP: 58620000								EUROPA				
CDA	Inscrição	Setor	Quadra	Lote	SubLote	Loteamento	Nº Face	Nº do Acordo	Data do Acordo	Nº de Parcelas	Valor das Parcelas	Valor Total
594	00001031060335005294	03	106	0335	001			0				
Exercício	Data Divída	Descrição					Situação	Valor Origem	Correção	Multa	Juros	Valor Total
2018	3/01/2018 14:49:0	IPTU Parcela Única					Aberto	10,37	2,61	2,60	6,36	21,94
2019	)/12/2019 14:49:0	IPTU Parcela Única					Aberto	14,20	2,41	3,32	4,32	24,25
2020	)/12/2020 14:49:0	IPTU Parcela Única					Aberto	14,60	1,79	3,28	2,29	21,96
2021	31/12/2021	IPTU Parcela Única					Aberto	15,00	,19	3,04	,30	18,53
Total por CDA:								<b>54,16</b>	<b>7,00</b>	<b>12,24</b>	<b>13,27</b>	<b>86,68</b>
LOCALIZAÇÃO DO IMÓVEL												
Endereço								Bairro		Localização Cartográfica		
AV. MANOEL BATISTA DE MORAIS, NÂº: 110, CEP: 58620000								EUROPA				
CDA	Inscrição	Setor	Quadra	Lote	SubLote	Loteamento	Nº Face	Nº do Acordo	Data do Acordo	Nº de Parcelas	Valor das Parcelas	Valor Total
595	00001031060338005307	03	106	0110	001			0				
Exercício	Data Divída	Descrição					Situação	Valor Origem	Correção	Multa	Juros	Valor Total
2018	3/01/2018 14:49:0	IPTU Parcela Única					Aberto	10,37	2,61	2,60	6,36	21,94
2019	)/12/2019 14:49:0	IPTU Parcela Única					Aberto	14,20	2,41	3,32	4,32	24,25
2020	)/12/2020 14:49:0	IPTU Parcela Única					Aberto	14,60	1,79	3,28	2,29	21,96
2021	31/12/2021	IPTU Parcela Única					Aberto	15,00	,19	3,04	,30	18,53
Total por CDA:								<b>54,16</b>	<b>7,00</b>	<b>12,24</b>	<b>13,27</b>	<b>86,68</b>
LOCALIZAÇÃO DO IMÓVEL												
Endereço								Bairro		Localização Cartográfica		
RUA ESPANHA, NÂº: 345, CEP: 58620000								EUROPA				
CDA	Inscrição	Setor	Quadra	Lote	SubLote	Loteamento	Nº Face	Nº do Acordo	Data do Acordo	Nº de Parcelas	Valor das Parcelas	Valor Total
596	00001031060345005295	03	106	0345	001			0				
Exercício	Data Divída	Descrição					Situação	Valor Origem	Correção	Multa	Juros	Valor Total
2018	3/01/2018 14:49:0	IPTU Parcela Única					Aberto	10,37	2,61	2,60	6,36	21,94
2019	)/12/2019 14:49:0	IPTU Parcela Única					Aberto	14,20	2,41	3,32	4,32	24,25
2020	)/12/2020 14:49:0	IPTU Parcela Única					Aberto	14,60	1,79	3,28	2,29	21,96
2021	31/12/2021	IPTU Parcela Única					Aberto	15,00	,19	3,04	,30	18,53
Total por CDA:								<b>54,16</b>	<b>7,00</b>	<b>12,24</b>	<b>13,27</b>	<b>86,68</b>



PREFEITURA MUNICIPAL DE VÁRZEA  
08.884.066/0001-01  
SECRETARIA DE PLANEJAMENTO E FINANÇAS

Em: 16/03/2023 14:06:54

## RELATÓRIO DÍVIDA ATIVA - IMOBILIÁRIA

PROPRIETÁRIO: LUSA EMPREENDIMENTOS IMOBILIARIOS LTDA										CNPJ/CPF: 18.195.096/0001-56		
LOCALIZAÇÃO DO IMÓVEL												
Endereço							Bairro			Localização Cartográfica		
AV. MANOEL BATISTA DE MORAIS, NÂº: 120, CEP: 58620000							EUROPA					
CDA	Inscrição	Setor	Quadra	Lote	SubLote	Loteamento	Nº Face	Nº do Acordo	Data do Acordo	Nº de Parcelas	Valor das Parcelas	Valor Total
597	00001031060348005306	03	106	0120	001			0				
Exercício	Data Divída	Descrição					Situação	Valor Origem	Correção	Multa	Juros	Valor Total
2018	3/01/2018 14:49:0	IPTU Parcela Única					Aberto	10,37	2,61	2,60	6,36	21,94
2019	3/12/2019 14:49:0	IPTU Parcela Única					Aberto	14,20	2,41	3,32	4,32	24,25
2020	3/12/2020 14:49:0	IPTU Parcela Única					Aberto	14,60	1,79	3,28	2,29	21,96
2021	31/12/2021	IPTU Parcela Única					Aberto	15,00	,19	3,04	,30	18,53
Total por CDA:								<b>54,16</b>	<b>7,00</b>	<b>12,24</b>	<b>13,27</b>	<b>86,68</b>
LOCALIZAÇÃO DO IMÓVEL												
Endereço							Bairro			Localização Cartográfica		
AV. MANOEL BATISTA DE MORAIS, NÂº: 140, CEP: 58620000							EUROPA					
CDA	Inscrição	Setor	Quadra	Lote	SubLote	Loteamento	Nº Face	Nº do Acordo	Data do Acordo	Nº de Parcelas	Valor das Parcelas	Valor Total
598	00001031060368005304	03	106	0140	001			0				
Exercício	Data Divída	Descrição					Situação	Valor Origem	Correção	Multa	Juros	Valor Total
2018	3/01/2018 14:49:0	IPTU Parcela Única					Aberto	10,37	2,61	2,60	6,36	21,94
2019	3/12/2019 14:49:0	IPTU Parcela Única					Aberto	14,20	2,41	3,32	4,32	24,25
2020	3/12/2020 14:49:0	IPTU Parcela Única					Aberto	14,60	1,79	3,28	2,29	21,96
2021	31/12/2021	IPTU Parcela Única					Aberto	15,00	,19	3,04	,30	18,53
Total por CDA:								<b>54,16</b>	<b>7,00</b>	<b>12,24</b>	<b>13,27</b>	<b>86,68</b>
LOCALIZAÇÃO DO IMÓVEL												
Endereço							Bairro			Localização Cartográfica		
AV. MANOEL BATISTA DE MORAIS, NÂº: 130, CEP: 58620000							EUROPA					
CDA	Inscrição	Setor	Quadra	Lote	SubLote	Loteamento	Nº Face	Nº do Acordo	Data do Acordo	Nº de Parcelas	Valor das Parcelas	Valor Total
599	00001031060378005305	03	106	0130	001			0				
Exercício	Data Divída	Descrição					Situação	Valor Origem	Correção	Multa	Juros	Valor Total
2018	3/01/2018 14:49:0	IPTU Parcela Única					Aberto	10,37	2,61	2,60	6,36	21,94
2019	3/12/2019 14:49:0	IPTU Parcela Única					Aberto	14,20	2,41	3,32	4,32	24,25
2020	3/12/2020 14:49:0	IPTU Parcela Única					Aberto	14,60	1,79	3,28	2,29	21,96
2021	31/12/2021	IPTU Parcela Única					Aberto	15,00	,19	3,04	,30	18,53
Total por CDA:								<b>54,16</b>	<b>7,00</b>	<b>12,24</b>	<b>13,27</b>	<b>86,68</b>



PREFEITURA MUNICIPAL DE VÁRZEA  
08.884.066/0001-01  
SECRETARIA DE PLANEJAMENTO E FINANÇAS

Em: 16/03/2023 14:06:54

## RELATÓRIO DÍVIDA ATIVA - IMOBILIÁRIA

PROPRIETÁRIO: LUSA EMPREENDIMENTOS IMOBILIARIOS LTDA										CNPJ/CPF: 18.195.096/0001-56		
LOCALIZAÇÃO DO IMÓVEL												
Endereço								Bairro		Localização Cartográfica		
RUA CROACIA, NÂº: 17, CEP: 58620000								EUROPA				
CDA	Inscrição	Setor	Quadra	Lote	SubLote	Loteamento	Nº Face	Nº do Acordo	Data do Acordo	Nº de Parcelas	Valor das Parcelas	Valor Total
600	00001031070017005477	03	107	0017	001			0				
Exercício	Data Divída	Descrição					Situação	Valor Origem	Correção	Multa	Juros	Valor Total
2018	3/01/2018 14:49:0	IPTU Parcela Única					Aberto	9,85	2,49	2,47	6,05	20,86
2019	3/12/2019 14:49:0	IPTU Parcela Única					Aberto	13,49	2,28	3,15	4,10	23,02
2020	3/12/2020 14:49:0	IPTU Parcela Única					Aberto	13,87	1,67	3,11	2,18	20,83
2021	31/12/2021	IPTU Parcela Única					Aberto	14,25	,18	2,89	,29	17,61
Total por CDA:								51,45	6,62	11,62	12,62	82,32
LOCALIZAÇÃO DO IMÓVEL												
Endereço								Bairro		Localização Cartográfica		
RUA SERVIA, NÂº: 20, CEP: 58620000								EUROPA				
CDA	Inscrição	Setor	Quadra	Lote	SubLote	Loteamento	Nº Face	Nº do Acordo	Data do Acordo	Nº de Parcelas	Valor das Parcelas	Valor Total
601	00001031070020005474	03	107	0020	001			0				
Exercício	Data Divída	Descrição					Situação	Valor Origem	Correção	Multa	Juros	Valor Total
2018	3/01/2018 14:49:0	IPTU Parcela Única					Aberto	9,85	2,49	2,47	6,05	20,86
2019	3/12/2019 14:49:0	IPTU Parcela Única					Aberto	13,49	2,28	3,15	4,10	23,02
2020	3/12/2020 14:49:0	IPTU Parcela Única					Aberto	13,87	1,67	3,11	2,18	20,83
2021	31/12/2021	IPTU Parcela Única					Aberto	14,25	,18	2,89	,29	17,61
Total por CDA:								51,45	6,62	11,62	12,62	82,32
LOCALIZAÇÃO DO IMÓVEL												
Endereço								Bairro		Localização Cartográfica		
RUA CROACIA, NÂº: 27, CEP: 58620000								EUROPA				
CDA	Inscrição	Setor	Quadra	Lote	SubLote	Loteamento	Nº Face	Nº do Acordo	Data do Acordo	Nº de Parcelas	Valor das Parcelas	Valor Total
602	00001031070027005478	03	107	0027	001			0				
Exercício	Data Divída	Descrição					Situação	Valor Origem	Correção	Multa	Juros	Valor Total
2018	3/01/2018 14:49:0	IPTU Parcela Única					Aberto	9,85	2,49	2,47	6,05	20,86
2019	3/12/2019 14:49:0	IPTU Parcela Única					Aberto	13,49	2,28	3,15	4,10	23,02
2020	3/12/2020 14:49:0	IPTU Parcela Única					Aberto	13,87	1,67	3,11	2,18	20,83
2021	31/12/2021	IPTU Parcela Única					Aberto	14,25	,18	2,89	,29	17,61
Total por CDA:								51,45	6,62	11,62	12,62	82,32



PREFEITURA MUNICIPAL DE VÁRZEA  
08.884.066/0001-01  
SECRETARIA DE PLANEJAMENTO E FINANÇAS

Em: 16/03/2023 14:06:54

## RELATÓRIO DÍVIDA ATIVA - IMOBILIÁRIA

PROPRIETÁRIO: LUSA EMPREENDIMENTOS IMOBILIARIOS LTDA										CNPJ/CPF: 18.195.096/0001-56		
LOCALIZAÇÃO DO IMÓVEL												
Endereço								Bairro		Localização Cartográfica		
RUA SERVIA, NÂº: 30, CEP: 58620000								EUROPA				
CDA	Inscrição	Setor	Quadra	Lote	SubLote	Loteamento	Nº Face	Nº do Acordo	Data do Acordo	Nº de Parcelas	Valor das Parcelas	Valor Total
603	00001031070030005473	03	107	0030	001			0				
Exercício	Data Divída	Descrição					Situação	Valor Origem	Correção	Multa	Juros	Valor Total
2018	3/01/2018 14:49:0	IPTU Parcela Única					Aberto	9,85	2,49	2,47	6,05	20,86
2019	)/12/2019 14:49:0	IPTU Parcela Única					Aberto	13,49	2,28	3,15	4,10	23,02
2020	)/12/2020 14:49:0	IPTU Parcela Única					Aberto	13,87	1,67	3,11	2,18	20,83
2021	31/12/2021	IPTU Parcela Única					Aberto	14,25	,18	2,89	,29	17,61
Total por CDA:								51,45	6,62	11,62	12,62	82,32
LOCALIZAÇÃO DO IMÓVEL												
Endereço								Bairro		Localização Cartográfica		
RUA CROACIA, NÂº: 37, CEP: 58620000								EUROPA				
CDA	Inscrição	Setor	Quadra	Lote	SubLote	Loteamento	Nº Face	Nº do Acordo	Data do Acordo	Nº de Parcelas	Valor das Parcelas	Valor Total
604	00001031070037005479	03	107	0037	001			0				
Exercício	Data Divída	Descrição					Situação	Valor Origem	Correção	Multa	Juros	Valor Total
2018	3/01/2018 14:49:0	IPTU Parcela Única					Aberto	9,85	2,49	2,47	6,05	20,86
2019	)/12/2019 14:49:0	IPTU Parcela Única					Aberto	13,49	2,28	3,15	4,10	23,02
2020	)/12/2020 14:49:0	IPTU Parcela Única					Aberto	13,87	1,67	3,11	2,18	20,83
2021	31/12/2021	IPTU Parcela Única					Aberto	14,25	,18	2,89	,29	17,61
Total por CDA:								51,45	6,62	11,62	12,62	82,32
LOCALIZAÇÃO DO IMÓVEL												
Endereço								Bairro		Localização Cartográfica		
RUA SERVIA, NÂº: 40, CEP: 58620000								EUROPA				
CDA	Inscrição	Setor	Quadra	Lote	SubLote	Loteamento	Nº Face	Nº do Acordo	Data do Acordo	Nº de Parcelas	Valor das Parcelas	Valor Total
605	00001031070040005472	03	107	0040	001			0				
Exercício	Data Divída	Descrição					Situação	Valor Origem	Correção	Multa	Juros	Valor Total
2018	3/01/2018 14:49:0	IPTU Parcela Única					Aberto	9,85	2,49	2,47	6,05	20,86
2019	)/12/2019 14:49:0	IPTU Parcela Única					Aberto	13,49	2,28	3,15	4,10	23,02
2020	)/12/2020 14:49:0	IPTU Parcela Única					Aberto	13,87	1,67	3,11	2,18	20,83
2021	31/12/2021	IPTU Parcela Única					Aberto	14,25	,18	2,89	,29	17,61
Total por CDA:								51,45	6,62	11,62	12,62	82,32



PREFEITURA MUNICIPAL DE VÁRZEA  
08.884.066/0001-01  
SECRETARIA DE PLANEJAMENTO E FINANÇAS

Em: 16/03/2023 14:06:54

## RELATÓRIO DÍVIDA ATIVA - IMOBILIÁRIA

PROPRIETÁRIO: LUSA EMPREENDIMENTOS IMOBILIARIOS LTDA								CNPJ/CPF: 18.195.096/0001-56				
LOCALIZAÇÃO DO IMÓVEL												
Endereço								Bairro		Localização Cartográfica		
RUA CROACIA, NÂº: 47, CEP: 58620000								EUROPA				
CDA	Inscrição	Setor	Quadra	Lote	SubLote	Loteamento	Nº Face	Nº do Acordo	Data do Acordo	Nº de Parcelas	Valor das Parcelas	Valor Total
606	00001031070047005480	03	107	0047	001			0				
Exercício	Data Divída	Descrição					Situação	Valor Origem	Correção	Multa	Juros	Valor Total
2018	3/01/2018 14:49:0	IPTU Parcela Única					Aberto	9,85	2,49	2,47	6,05	20,86
2019	)/12/2019 14:49:0	IPTU Parcela Única					Aberto	13,49	2,28	3,15	4,10	23,02
2020	)/12/2020 14:49:0	IPTU Parcela Única					Aberto	13,87	1,67	3,11	2,18	20,83
2021	31/12/2021	IPTU Parcela Única					Aberto	14,25	,18	2,89	,29	17,61
Total por CDA:								51,45	6,62	11,62	12,62	82,32
LOCALIZAÇÃO DO IMÓVEL												
Endereço								Bairro		Localização Cartográfica		
RUA CROACIA, NÂº: 57, CEP: 58620000								EUROPA				
CDA	Inscrição	Setor	Quadra	Lote	SubLote	Loteamento	Nº Face	Nº do Acordo	Data do Acordo	Nº de Parcelas	Valor das Parcelas	Valor Total
607	00001031070057005481	03	107	0057	001			0				
Exercício	Data Divída	Descrição					Situação	Valor Origem	Correção	Multa	Juros	Valor Total
2018	3/01/2018 14:49:0	IPTU Parcela Única					Aberto	9,85	2,49	2,47	6,05	20,86
2019	)/12/2019 14:49:0	IPTU Parcela Única					Aberto	13,49	2,28	3,15	4,10	23,02
2020	)/12/2020 14:49:0	IPTU Parcela Única					Aberto	13,87	1,67	3,11	2,18	20,83
2021	31/12/2021	IPTU Parcela Única					Aberto	14,25	,18	2,89	,29	17,61
Total por CDA:								51,45	6,62	11,62	12,62	82,32
LOCALIZAÇÃO DO IMÓVEL												
Endereço								Bairro		Localização Cartográfica		
RUA CROACIA, NÂº: 67, CEP: 58620000								EUROPA				
CDA	Inscrição	Setor	Quadra	Lote	SubLote	Loteamento	Nº Face	Nº do Acordo	Data do Acordo	Nº de Parcelas	Valor das Parcelas	Valor Total
608	00001031070067005482	03	107	0067	001			0				
Exercício	Data Divída	Descrição					Situação	Valor Origem	Correção	Multa	Juros	Valor Total
2018	3/01/2018 14:49:0	IPTU Parcela Única					Aberto	9,85	2,49	2,47	6,05	20,86
2019	)/12/2019 14:49:0	IPTU Parcela Única					Aberto	13,49	2,28	3,15	4,10	23,02
2020	)/12/2020 14:49:0	IPTU Parcela Única					Aberto	13,87	1,67	3,11	2,18	20,83
2021	31/12/2021	IPTU Parcela Única					Aberto	14,25	,18	2,89	,29	17,61
Total por CDA:								51,45	6,62	11,62	12,62	82,32







PREFEITURA MUNICIPAL DE VÁRZEA  
08.884.066/0001-01  
SECRETARIA DE PLANEJAMENTO E FINANÇAS

Em: 16/03/2023 14:06:54

## RELATÓRIO DÍVIDA ATIVA - IMOBILIÁRIA

PROPRIETÁRIO: LUSA EMPREENDIMENTOS IMOBILIARIOS LTDA								CNPJ/CPF: 18.195.096/0001-56				
LOCALIZAÇÃO DO IMÓVEL												
Endereço							Bairro			Localização Cartográfica		
RUA PORTUGAL, NÂº: 342, CEP: 58620000							EUROPA					
CDA	Inscrição	Setor	Quadra	Lote	SubLote	Loteamento	Nº Face	Nº do Acordo	Data do Acordo	Nº de Parcelas	Valor das Parcelas	Valor Total
612	00001031070342005485	03	107	0342	001			0				
Exercício	Data Divída	Descrição					Situação	Valor Origem	Correção	Multa	Juros	Valor Total
2018	3/01/2018 14:49:0	IPTU Parcela Única					Aberto	9,85	2,49	2,47	6,05	20,86
2019	3/12/2019 14:49:0	IPTU Parcela Única					Aberto	13,49	2,28	3,15	4,10	23,02
2020	3/12/2020 14:49:0	IPTU Parcela Única					Aberto	13,87	1,67	3,11	2,18	20,83
2021	31/12/2021	IPTU Parcela Única					Aberto	14,25	,18	2,89	,29	17,61
Total por CDA:								51,45	6,62	11,62	12,62	82,32
LOCALIZAÇÃO DO IMÓVEL												
Endereço							Bairro			Localização Cartográfica		
RUA PORTUGAL, NÂº: 352, CEP: 58620000							EUROPA					
CDA	Inscrição	Setor	Quadra	Lote	SubLote	Loteamento	Nº Face	Nº do Acordo	Data do Acordo	Nº de Parcelas	Valor das Parcelas	Valor Total
613	00001031070352005484	03	107	0352	001			0				
Exercício	Data Divída	Descrição					Situação	Valor Origem	Correção	Multa	Juros	Valor Total
2018	3/01/2018 14:49:0	IPTU Parcela Única					Aberto	9,85	2,49	2,47	6,05	20,86
2019	3/12/2019 14:49:0	IPTU Parcela Única					Aberto	13,49	2,28	3,15	4,10	23,02
2020	3/12/2020 14:49:0	IPTU Parcela Única					Aberto	13,87	1,67	3,11	2,18	20,83
2021	31/12/2021	IPTU Parcela Única					Aberto	14,25	,18	2,89	,29	17,61
Total por CDA:								51,45	6,62	11,62	12,62	82,32
LOCALIZAÇÃO DO IMÓVEL												
Endereço							Bairro			Localização Cartográfica		
RUA PORTUGAL, NÂº: 362, CEP: 58620000							EUROPA					
CDA	Inscrição	Setor	Quadra	Lote	SubLote	Loteamento	Nº Face	Nº do Acordo	Data do Acordo	Nº de Parcelas	Valor das Parcelas	Valor Total
614	00001031070362005483	03	107	0362	001			3	25/02/2022	1	60,72	60,72
Exercício	Data Divída	Descrição					Situação	Valor Origem	Correção	Multa	Juros	Valor Total
2018	3/01/2018 14:49:0	IPTU Parcela Única					Paço	9,85	2,49	2,47	6,05	20,86
2019	3/12/2019 14:49:0	IPTU Parcela Única					Paço	13,49	2,28	3,15	4,10	23,02
2020	3/12/2020 14:49:0	IPTU Parcela Única					Paço	13,87	1,67	3,11	2,18	20,83
2021	31/12/2021	IPTU Parcela Única					Paço	14,25	,18	2,89	,29	17,61
Total por CDA:								51,45	6,62	11,62	12,62	82,32



PREFEITURA MUNICIPAL DE VÁRZEA  
08.884.066/0001-01  
SECRETARIA DE PLANEJAMENTO E FINANÇAS

Em: 16/03/2023 14:06:54

## RELATÓRIO DÍVIDA ATIVA - IMOBILIÁRIA

PROPRIETÁRIO: LUSA EMPREENDIMENTOS IMOBILIARIOS LTDA										CNPJ/CPF: 18.195.096/0001-56		
LOCALIZAÇÃO DO IMÓVEL												
Endereço								Bairro		Localização Cartográfica		
RUA RUSSIA, NÂº: 55, CEP: 58620000								EUROPA				
CDA	Inscrição	Setor	Quadra	Lote	SubLote	Loteamento	Nº Face	Nº do Acordo	Data do Acordo	Nº de Parcelas	Valor das Parcelas	Valor Total
615	00001031080055005320	03	108	0055	001			0				
Exercício	Data Dívida	Descrição					Situação	Valor Origem	Correção	Multa	Juros	Valor Total
2018	3/01/2018 14:49:0	IPTU Parcela Única					Aberto	10,37	2,61	2,60	6,36	21,94
2019	3/12/2019 14:49:0	IPTU Parcela Única					Aberto	14,20	2,41	3,32	4,32	24,25
2020	3/12/2020 14:49:0	IPTU Parcela Única					Aberto	14,60	1,79	3,28	2,29	21,96
2021	31/12/2021	IPTU Parcela Única					Aberto	15,00	,19	3,04	,30	18,53
Total por CDA:								<b>54,16</b>	<b>7,00</b>	<b>12,24</b>	<b>13,27</b>	<b>86,68</b>
LOCALIZAÇÃO DO IMÓVEL												
Endereço								Bairro		Localização Cartográfica		
RUA TURQUIA, NÂº: 56, CEP: 58620000								EUROPA				
CDA	Inscrição	Setor	Quadra	Lote	SubLote	Loteamento	Nº Face	Nº do Acordo	Data do Acordo	Nº de Parcelas	Valor das Parcelas	Valor Total
616	00001031080056005338	03	108	0056	001			0				
Exercício	Data Dívida	Descrição					Situação	Valor Origem	Correção	Multa	Juros	Valor Total
2018	3/01/2018 14:49:0	IPTU Parcela Única					Aberto	10,37	2,61	2,60	6,36	21,94
2019	3/12/2019 14:49:0	IPTU Parcela Única					Aberto	14,20	2,41	3,32	4,32	24,25
2020	3/12/2020 14:49:0	IPTU Parcela Única					Aberto	14,60	1,79	3,28	2,29	21,96
2021	31/12/2021	IPTU Parcela Única					Aberto	15,00	,19	3,04	,30	18,53
Total por CDA:								<b>54,16</b>	<b>7,00</b>	<b>12,24</b>	<b>13,27</b>	<b>86,68</b>
LOCALIZAÇÃO DO IMÓVEL												
Endereço								Bairro		Localização Cartográfica		
RUA RUSSIA, NÂº: 65, CEP: 58620000								EUROPA				
CDA	Inscrição	Setor	Quadra	Lote	SubLote	Loteamento	Nº Face	Nº do Acordo	Data do Acordo	Nº de Parcelas	Valor das Parcelas	Valor Total
617	00001031080065005321	03	108	0065	001			0				
Exercício	Data Dívida	Descrição					Situação	Valor Origem	Correção	Multa	Juros	Valor Total
2018	3/01/2018 14:49:0	IPTU Parcela Única					Aberto	10,37	2,61	2,60	6,36	21,94
2019	3/12/2019 14:49:0	IPTU Parcela Única					Aberto	14,20	2,41	3,32	4,32	24,25
2020	3/12/2020 14:49:0	IPTU Parcela Única					Aberto	14,60	1,79	3,28	2,29	21,96
2021	31/12/2021	IPTU Parcela Única					Aberto	15,00	,19	3,04	,30	18,53
Total por CDA:								<b>54,16</b>	<b>7,00</b>	<b>12,24</b>	<b>13,27</b>	<b>86,68</b>



PREFEITURA MUNICIPAL DE VÁRZEA  
08.884.066/0001-01  
SECRETARIA DE PLANEJAMENTO E FINANÇAS

Em: 16/03/2023 14:06:54

## RELATÓRIO DÍVIDA ATIVA - IMOBILIÁRIA

PROPRIETÁRIO: LUSA EMPREENDIMENTOS IMOBILIARIOS LTDA										CNPJ/CPF: 18.195.096/0001-56		
LOCALIZAÇÃO DO IMÓVEL												
Endereço								Bairro			Localização Cartográfica	
RUA TURQUIA, NÂº: 66, CEP: 58620000								EUROPA				
CDA	Inscrição	Setor	Quadra	Lote	SubLote	Loteamento	Nº Face	Nº do Acordo	Data do Acordo	Nº de Parcelas	Valor das Parcelas	Valor Total
618	00001031080066005337	03	108	0066	001			0				
Exercício	Data Divída	Descrição					Situação	Valor Origem	Correção	Multa	Juros	Valor Total
2018	3/01/2018 14:49:0	IPTU Parcela Única					Aberto	10,37	2,61	2,60	6,36	21,94
2019	3/12/2019 14:49:0	IPTU Parcela Única					Aberto	14,20	2,41	3,32	4,32	24,25
2020	3/12/2020 14:49:0	IPTU Parcela Única					Aberto	14,60	1,79	3,28	2,29	21,96
2021	31/12/2021	IPTU Parcela Única					Aberto	15,00	,19	3,04	,30	18,53
Total por CDA:								<b>54,16</b>	<b>7,00</b>	<b>12,24</b>	<b>13,27</b>	<b>86,68</b>
LOCALIZAÇÃO DO IMÓVEL												
Endereço								Bairro			Localização Cartográfica	
RUA RUSSIA, NÂº: 75, CEP: 58620000								EUROPA				
CDA	Inscrição	Setor	Quadra	Lote	SubLote	Loteamento	Nº Face	Nº do Acordo	Data do Acordo	Nº de Parcelas	Valor das Parcelas	Valor Total
619	00001031080075005322	03	108	0075	001			0				
Exercício	Data Divída	Descrição					Situação	Valor Origem	Correção	Multa	Juros	Valor Total
2018	3/01/2018 14:49:0	IPTU Parcela Única					Aberto	10,37	2,61	2,60	6,36	21,94
2019	3/12/2019 14:49:0	IPTU Parcela Única					Aberto	14,20	2,41	3,32	4,32	24,25
2020	3/12/2020 14:49:0	IPTU Parcela Única					Aberto	14,60	1,79	3,28	2,29	21,96
2021	31/12/2021	IPTU Parcela Única					Aberto	15,00	,19	3,04	,30	18,53
Total por CDA:								<b>54,16</b>	<b>7,00</b>	<b>12,24</b>	<b>13,27</b>	<b>86,68</b>
LOCALIZAÇÃO DO IMÓVEL												
Endereço								Bairro			Localização Cartográfica	
RUA TURQUIA, NÂº: 76, CEP: 58620000								EUROPA				
CDA	Inscrição	Setor	Quadra	Lote	SubLote	Loteamento	Nº Face	Nº do Acordo	Data do Acordo	Nº de Parcelas	Valor das Parcelas	Valor Total
620	00001031080076005336	03	108	0076	001			0				
Exercício	Data Divída	Descrição					Situação	Valor Origem	Correção	Multa	Juros	Valor Total
2018	3/01/2018 14:49:0	IPTU Parcela Única					Aberto	10,37	2,61	2,60	6,36	21,94
2019	3/12/2019 14:49:0	IPTU Parcela Única					Aberto	14,20	2,41	3,32	4,32	24,25
2020	3/12/2020 14:49:0	IPTU Parcela Única					Aberto	14,60	1,79	3,28	2,29	21,96
2021	31/12/2021	IPTU Parcela Única					Aberto	15,00	,19	3,04	,30	18,53
Total por CDA:								<b>54,16</b>	<b>7,00</b>	<b>12,24</b>	<b>13,27</b>	<b>86,68</b>



PREFEITURA MUNICIPAL DE VÁRZEA  
08.884.066/0001-01  
SECRETARIA DE PLANEJAMENTO E FINANÇAS

Em: 16/03/2023 14:06:54

## RELATÓRIO DÍVIDA ATIVA - IMOBILIÁRIA

PROPRIETÁRIO: LUSA EMPREENDIMENTOS IMOBILIARIOS LTDA										CNPJ/CPF: 18.195.096/0001-56		
LOCALIZAÇÃO DO IMÓVEL												
Endereço								Bairro		Localização Cartográfica		
RUA RUSSIA, NÂº: 85, CEP: 58620000								EUROPA				
CDA	Inscrição	Setor	Quadra	Lote	SubLote	Loteamento	Nº Face	Nº do Acordo	Data do Acordo	Nº de Parcelas	Valor das Parcelas	Valor Total
621	00001031080085005323	03	108	0085	001			0				
Exercício	Data Divída	Descrição					Situação	Valor Origem	Correção	Multa	Juros	Valor Total
2018	3/01/2018 14:49:0	IPTU Parcela Única					Aberto	10,37	2,61	2,60	6,36	21,94
2019	3/12/2019 14:49:0	IPTU Parcela Única					Aberto	14,20	2,41	3,32	4,32	24,25
2020	3/12/2020 14:49:0	IPTU Parcela Única					Aberto	14,60	1,79	3,28	2,29	21,96
2021	31/12/2021	IPTU Parcela Única					Aberto	15,00	,19	3,04	,30	18,53
Total por CDA:								<b>54,16</b>	<b>7,00</b>	<b>12,24</b>	<b>13,27</b>	<b>86,68</b>
LOCALIZAÇÃO DO IMÓVEL												
Endereço								Bairro		Localização Cartográfica		
RUA RUSSIA, NÂº: 95, CEP: 58620000								EUROPA				
CDA	Inscrição	Setor	Quadra	Lote	SubLote	Loteamento	Nº Face	Nº do Acordo	Data do Acordo	Nº de Parcelas	Valor das Parcelas	Valor Total
622	00001031080095005324	03	108	0095	001			0				
Exercício	Data Divída	Descrição					Situação	Valor Origem	Correção	Multa	Juros	Valor Total
2018	3/01/2018 14:49:0	IPTU Parcela Única					Aberto	10,37	2,61	2,60	6,36	21,94
2019	3/12/2019 14:49:0	IPTU Parcela Única					Aberto	14,20	2,41	3,32	4,32	24,25
2020	3/12/2020 14:49:0	IPTU Parcela Única					Aberto	14,60	1,79	3,28	2,29	21,96
2021	31/12/2021	IPTU Parcela Única					Aberto	15,00	,19	3,04	,30	18,53
Total por CDA:								<b>54,16</b>	<b>7,00</b>	<b>12,24</b>	<b>13,27</b>	<b>86,68</b>
LOCALIZAÇÃO DO IMÓVEL												
Endereço								Bairro		Localização Cartográfica		
RUA TURQUIA, NÂº: 96, CEP: 58620000								EUROPA				
CDA	Inscrição	Setor	Quadra	Lote	SubLote	Loteamento	Nº Face	Nº do Acordo	Data do Acordo	Nº de Parcelas	Valor das Parcelas	Valor Total
623	00001031080096005335	03	108	0096	001			0				
Exercício	Data Divída	Descrição					Situação	Valor Origem	Correção	Multa	Juros	Valor Total
2018	3/01/2018 14:49:0	IPTU Parcela Única					Aberto	10,37	2,61	2,60	6,36	21,94
2019	3/12/2019 14:49:0	IPTU Parcela Única					Aberto	14,20	2,41	3,32	4,32	24,25
2020	3/12/2020 14:49:0	IPTU Parcela Única					Aberto	14,60	1,79	3,28	2,29	21,96
2021	31/12/2021	IPTU Parcela Única					Aberto	15,00	,19	3,04	,30	18,53
Total por CDA:								<b>54,16</b>	<b>7,00</b>	<b>12,24</b>	<b>13,27</b>	<b>86,68</b>





PREFEITURA MUNICIPAL DE VÁRZEA  
08.884.066/0001-01  
SECRETARIA DE PLANEJAMENTO E FINANÇAS

Em: 16/03/2023 14:06:54

## RELATÓRIO DÍVIDA ATIVA - IMOBILIÁRIA

PROPRIETÁRIO: LUSA EMPREENDIMENTOS IMOBILIARIOS LTDA										CNPJ/CPF: 18.195.096/0001-56		
LOCALIZAÇÃO DO IMÓVEL												
Endereço								Bairro		Localização Cartográfica		
RUA RUSSIA, NÂº: 105, CEP: 58620000								EUROPA				
CDA	Inscrição	Setor	Quadra	Lote	SubLote	Loteamento	Nº Face	Nº do Acordo	Data do Acordo	Nº de Parcelas	Valor das Parcelas	Valor Total
624	00001031080105005325	03	108	0105	001			0				
Exercício	Data Divída	Descrição					Situação	Valor Origem	Correção	Multa	Juros	Valor Total
2018	3/01/2018 14:49:0	IPTU Parcela Única					Aberto	10,37	2,61	2,60	6,36	21,94
2019	)/12/2019 14:49:0	IPTU Parcela Única					Aberto	14,20	2,41	3,32	4,32	24,25
2020	)/12/2020 14:49:0	IPTU Parcela Única					Aberto	14,60	1,79	3,28	2,29	21,96
2021	31/12/2021	IPTU Parcela Única					Aberto	15,00	,19	3,04	,30	18,53
Total por CDA:								<b>54,16</b>	<b>7,00</b>	<b>12,24</b>	<b>13,27</b>	<b>86,68</b>
LOCALIZAÇÃO DO IMÓVEL												
Endereço								Bairro		Localização Cartográfica		
RUA TURQUIA, NÂº: 106, CEP: 58620000								EUROPA				
CDA	Inscrição	Setor	Quadra	Lote	SubLote	Loteamento	Nº Face	Nº do Acordo	Data do Acordo	Nº de Parcelas	Valor das Parcelas	Valor Total
625	00001031080106005334	03	108	0106	001			0				
Exercício	Data Divída	Descrição					Situação	Valor Origem	Correção	Multa	Juros	Valor Total
2018	3/01/2018 14:49:0	IPTU Parcela Única					Aberto	10,37	2,61	2,60	6,36	21,94
2019	)/12/2019 14:49:0	IPTU Parcela Única					Aberto	14,20	2,41	3,32	4,32	24,25
2020	)/12/2020 14:49:0	IPTU Parcela Única					Aberto	14,60	1,79	3,28	2,29	21,96
2021	31/12/2021	IPTU Parcela Única					Aberto	15,00	,19	3,04	,30	18,53
Total por CDA:								<b>54,16</b>	<b>7,00</b>	<b>12,24</b>	<b>13,27</b>	<b>86,68</b>
LOCALIZAÇÃO DO IMÓVEL												
Endereço								Bairro		Localização Cartográfica		
RUA RUSSIA, NÂº: 115, CEP: 58620000								EUROPA				
CDA	Inscrição	Setor	Quadra	Lote	SubLote	Loteamento	Nº Face	Nº do Acordo	Data do Acordo	Nº de Parcelas	Valor das Parcelas	Valor Total
626	00001031080115005326	03	108	0115	001			0				
Exercício	Data Divída	Descrição					Situação	Valor Origem	Correção	Multa	Juros	Valor Total
2018	3/01/2018 14:49:0	IPTU Parcela Única					Aberto	10,37	2,61	2,60	6,36	21,94
2019	)/12/2019 14:49:0	IPTU Parcela Única					Aberto	14,20	2,41	3,32	4,32	24,25
2020	)/12/2020 14:49:0	IPTU Parcela Única					Aberto	14,60	1,79	3,28	2,29	21,96
2021	31/12/2021	IPTU Parcela Única					Aberto	15,00	,19	3,04	,30	18,53
Total por CDA:								<b>54,16</b>	<b>7,00</b>	<b>12,24</b>	<b>13,27</b>	<b>86,68</b>



PREFEITURA MUNICIPAL DE VÁRZEA  
08.884.066/0001-01  
SECRETARIA DE PLANEJAMENTO E FINANÇAS

Em: 16/03/2023 14:06:54

## RELATÓRIO DÍVIDA ATIVA - IMOBILIÁRIA

PROPRIETÁRIO: LUSA EMPREENDIMENTOS IMOBILIARIOS LTDA										CNPJ/CPF: 18.195.096/0001-56		
LOCALIZAÇÃO DO IMÓVEL												
Endereço								Bairro		Localização Cartográfica		
RUA TURQUIA, NÂº: 116, CEP: 58620000								EUROPA				
CDA	Inscrição	Setor	Quadra	Lote	SubLote	Loteamento	Nº Face	Nº do Acordo	Data do Acordo	Nº de Parcelas	Valor das Parcelas	Valor Total
627	00001031080116005333	03	108	0116	001			0				
Exercício	Data Divída	Descrição					Situação	Valor Origem	Correção	Multa	Juros	Valor Total
2018	3/01/2018 14:49:0	IPTU Parcela Única					Aberto	10,37	2,61	2,60	6,36	21,94
2019	3/12/2019 14:49:0	IPTU Parcela Única					Aberto	14,20	2,41	3,32	4,32	24,25
2020	3/12/2020 14:49:0	IPTU Parcela Única					Aberto	14,60	1,79	3,28	2,29	21,96
2021	31/12/2021	IPTU Parcela Única					Aberto	15,00	,19	3,04	,30	18,53
Total por CDA:								<b>54,16</b>	<b>7,00</b>	<b>12,24</b>	<b>13,27</b>	<b>86,68</b>
LOCALIZAÇÃO DO IMÓVEL												
Endereço								Bairro		Localização Cartográfica		
RUA RUSSIA, NÂº: 125, CEP: 58620000								EUROPA				
CDA	Inscrição	Setor	Quadra	Lote	SubLote	Loteamento	Nº Face	Nº do Acordo	Data do Acordo	Nº de Parcelas	Valor das Parcelas	Valor Total
628	00001031080125005327	03	108	0125	001			0				
Exercício	Data Divída	Descrição					Situação	Valor Origem	Correção	Multa	Juros	Valor Total
2018	3/01/2018 14:49:0	IPTU Parcela Única					Aberto	10,37	2,61	2,60	6,36	21,94
2019	3/12/2019 14:49:0	IPTU Parcela Única					Aberto	14,20	2,41	3,32	4,32	24,25
2020	3/12/2020 14:49:0	IPTU Parcela Única					Aberto	14,60	1,79	3,28	2,29	21,96
2021	31/12/2021	IPTU Parcela Única					Aberto	15,00	,19	3,04	,30	18,53
Total por CDA:								<b>54,16</b>	<b>7,00</b>	<b>12,24</b>	<b>13,27</b>	<b>86,68</b>
LOCALIZAÇÃO DO IMÓVEL												
Endereço								Bairro		Localização Cartográfica		
RUA TURQUIA, NÂº: 126, CEP: 58620000								EUROPA				
CDA	Inscrição	Setor	Quadra	Lote	SubLote	Loteamento	Nº Face	Nº do Acordo	Data do Acordo	Nº de Parcelas	Valor das Parcelas	Valor Total
629	00001031080126005332	03	108	0126	001			0				
Exercício	Data Divída	Descrição					Situação	Valor Origem	Correção	Multa	Juros	Valor Total
2018	3/01/2018 14:49:0	IPTU Parcela Única					Aberto	10,37	2,61	2,60	6,36	21,94
2019	3/12/2019 14:49:0	IPTU Parcela Única					Aberto	14,20	2,41	3,32	4,32	24,25
2020	3/12/2020 14:49:0	IPTU Parcela Única					Aberto	14,60	1,79	3,28	2,29	21,96
2021	31/12/2021	IPTU Parcela Única					Aberto	15,00	,19	3,04	,30	18,53
Total por CDA:								<b>54,16</b>	<b>7,00</b>	<b>12,24</b>	<b>13,27</b>	<b>86,68</b>



PREFEITURA MUNICIPAL DE VÁRZEA  
08.884.066/0001-01  
SECRETARIA DE PLANEJAMENTO E FINANÇAS

Em: 16/03/2023 14:06:54

## RELATÓRIO DÍVIDA ATIVA - IMOBILIÁRIA

PROPRIETÁRIO: LUSA EMPREENDIMENTOS IMOBILIARIOS LTDA										CNPJ/CPF: 18.195.096/0001-56		
LOCALIZAÇÃO DO IMÓVEL												
Endereço							Bairro			Localização Cartográfica		
RUA ESPANHA, NÂº: 375, CEP: 58620000							EUROPA					
CDA	Inscrição	Setor	Quadra	Lote	SubLote	Loteamento	Nº Face	Nº do Acordo	Data do Acordo	Nº de Parcelas	Valor das Parcelas	Valor Total
631	00001031080375005317	03	108	0375	001			0				
Exercício	Data Divída	Descrição					Situação	Valor Origem	Correção	Multa	Juros	Valor Total
2018	3/01/2018 14:49:0	IPTU Parcela Única					Aberto	10,37	2,61	2,60	6,36	21,94
2019	)/12/2019 14:49:0	IPTU Parcela Única					Aberto	14,20	2,41	3,32	4,32	24,25
2020	)/12/2020 14:49:0	IPTU Parcela Única					Aberto	14,60	1,79	3,28	2,29	21,96
2021	31/12/2021	IPTU Parcela Única					Aberto	15,00	,19	3,04	,30	18,53
Total por CDA:								<b>54,16</b>	<b>7,00</b>	<b>12,24</b>	<b>13,27</b>	<b>86,68</b>
LOCALIZAÇÃO DO IMÓVEL												
Endereço							Bairro			Localização Cartográfica		
RUA ESPANHA, NÂº: 385, CEP: 58620000							EUROPA					
CDA	Inscrição	Setor	Quadra	Lote	SubLote	Loteamento	Nº Face	Nº do Acordo	Data do Acordo	Nº de Parcelas	Valor das Parcelas	Valor Total
632	00001031080385005318	03	108	0385	001			0				
Exercício	Data Divída	Descrição					Situação	Valor Origem	Correção	Multa	Juros	Valor Total
2018	3/01/2018 14:49:0	IPTU Parcela Única					Aberto	10,37	2,61	2,60	6,36	21,94
2019	)/12/2019 14:49:0	IPTU Parcela Única					Aberto	14,20	2,41	3,32	4,32	24,25
2020	)/12/2020 14:49:0	IPTU Parcela Única					Aberto	14,60	1,79	3,28	2,29	21,96
2021	31/12/2021	IPTU Parcela Única					Aberto	15,00	,19	3,04	,30	18,53
Total por CDA:								<b>54,16</b>	<b>7,00</b>	<b>12,24</b>	<b>13,27</b>	<b>86,68</b>
LOCALIZAÇÃO DO IMÓVEL												
Endereço							Bairro			Localização Cartográfica		
AV. MANOEL BATISTA DE MORAIS, NÂº: 170, CEP: 58620000							EUROPA					
CDA	Inscrição	Setor	Quadra	Lote	SubLote	Loteamento	Nº Face	Nº do Acordo	Data do Acordo	Nº de Parcelas	Valor das Parcelas	Valor Total
633	00001031080388005330	03	108	0170	001			0				
Exercício	Data Divída	Descrição					Situação	Valor Origem	Correção	Multa	Juros	Valor Total
2018	3/01/2018 14:49:0	IPTU Parcela Única					Aberto	10,37	2,61	2,60	6,36	21,94
2019	)/12/2019 14:49:0	IPTU Parcela Única					Aberto	14,20	2,41	3,32	4,32	24,25
2020	)/12/2020 14:49:0	IPTU Parcela Única					Aberto	14,60	1,79	3,28	2,29	21,96
2021	31/12/2021	IPTU Parcela Única					Aberto	15,00	,19	3,04	,30	18,53
Total por CDA:								<b>54,16</b>	<b>7,00</b>	<b>12,24</b>	<b>13,27</b>	<b>86,68</b>



PREFEITURA MUNICIPAL DE VÁRZEA  
08.884.066/0001-01  
SECRETARIA DE PLANEJAMENTO E FINANÇAS

Em: 16/03/2023 14:06:54

## RELATÓRIO DÍVIDA ATIVA - IMOBILIÁRIA

PROPRIETÁRIO: LUSA EMPREENDIMENTOS IMOBILIARIOS LTDA										CNPJ/CPF: 18.195.096/0001-56		
LOCALIZAÇÃO DO IMÓVEL												
Endereço							Bairro			Localização Cartográfica		
RUA ESPANHA, NÂº: 395, CEP: 58620000							EUROPA					
CDA	Inscrição	Setor	Quadra	Lote	SubLote	Loteamento	Nº Face	Nº do Acordo	Data do Acordo	Nº de Parcelas	Valor das Parcelas	Valor Total
635	00001031080395005319	03	108	0395	001			0				
Exercício	Data Divída	Descrição					Situação	Valor Origem	Correção	Multa	Juros	Valor Total
2018	3/01/2018 14:49:0	IPTU Parcela Única					Aberto	10,37	2,61	2,60	6,36	21,94
2019	)/12/2019 14:49:0	IPTU Parcela Única					Aberto	14,20	2,41	3,32	4,32	24,25
2020	)/12/2020 14:49:0	IPTU Parcela Única					Aberto	14,60	1,79	3,28	2,29	21,96
2021	31/12/2021	IPTU Parcela Única					Aberto	15,00	,19	3,04	,30	18,53
Total por CDA:								<b>54,16</b>	<b>7,00</b>	<b>12,24</b>	<b>13,27</b>	<b>86,68</b>
LOCALIZAÇÃO DO IMÓVEL												
Endereço							Bairro			Localização Cartográfica		
AV. MANOEL BATISTA DE MORAIS, NÂº: 180, CEP: 58620000							EUROPA					
CDA	Inscrição	Setor	Quadra	Lote	SubLote	Loteamento	Nº Face	Nº do Acordo	Data do Acordo	Nº de Parcelas	Valor das Parcelas	Valor Total
636	00001031080408005329	03	108	0180	001			0				
Exercício	Data Divída	Descrição					Situação	Valor Origem	Correção	Multa	Juros	Valor Total
2018	3/01/2018 14:49:0	IPTU Parcela Única					Aberto	10,37	2,61	2,60	6,36	21,94
2019	)/12/2019 14:49:0	IPTU Parcela Única					Aberto	14,20	2,41	3,32	4,32	24,25
2020	)/12/2020 14:49:0	IPTU Parcela Única					Aberto	14,60	1,79	3,28	2,29	21,96
2021	31/12/2021	IPTU Parcela Única					Aberto	15,00	,19	3,04	,30	18,53
Total por CDA:								<b>54,16</b>	<b>7,00</b>	<b>12,24</b>	<b>13,27</b>	<b>86,68</b>
LOCALIZAÇÃO DO IMÓVEL												
Endereço							Bairro			Localização Cartográfica		
AV. MANOEL BATISTA DE MORAIS, NÂº: 190, CEP: 58620000							EUROPA					
CDA	Inscrição	Setor	Quadra	Lote	SubLote	Loteamento	Nº Face	Nº do Acordo	Data do Acordo	Nº de Parcelas	Valor das Parcelas	Valor Total
637	00001031080418005328	03	108	0190	001			0				
Exercício	Data Divída	Descrição					Situação	Valor Origem	Correção	Multa	Juros	Valor Total
2018	3/01/2018 14:49:0	IPTU Parcela Única					Aberto	10,37	2,61	2,60	6,36	21,94
2019	)/12/2019 14:49:0	IPTU Parcela Única					Aberto	14,20	2,41	3,32	4,32	24,25
2020	)/12/2020 14:49:0	IPTU Parcela Única					Aberto	14,60	1,79	3,28	2,29	21,96
2021	31/12/2021	IPTU Parcela Única					Aberto	15,00	,19	3,04	,30	18,53
Total por CDA:								<b>54,16</b>	<b>7,00</b>	<b>12,24</b>	<b>13,27</b>	<b>86,68</b>



PREFEITURA MUNICIPAL DE VÁRZEA  
08.884.066/0001-01  
SECRETARIA DE PLANEJAMENTO E FINANÇAS

Em: 16/03/2023 14:06:54

## RELATÓRIO DÍVIDA ATIVA - IMOBILIÁRIA

PROPRIETÁRIO: LUSA EMPREENDIMENTOS IMOBILIARIOS LTDA										CNPJ/CPF: 18.195.096/0001-56		
LOCALIZAÇÃO DO IMÓVEL												
Endereço								Bairro		Localização Cartográfica		
RUA NORUEGA, NÂº: 55, CEP: 58620000								EUROPA				
CDA	Inscrição	Setor	Quadra	Lote	SubLote	Loteamento	Nº Face	Nº do Acordo	Data do Acordo	Nº de Parcelas	Valor das Parcelas	Valor Total
638	00001031090055005343	03	109	0055	001			0				
Exercício	Data Divída	Descrição					Situação	Valor Origem	Correção	Multa	Juros	Valor Total
2018	3/01/2018 14:49:0	IPTU Parcela Única					Aberto	10,37	2,61	2,60	6,36	21,94
2019	3/12/2019 14:49:0	IPTU Parcela Única					Aberto	14,20	2,41	3,32	4,32	24,25
2020	3/12/2020 14:49:0	IPTU Parcela Única					Aberto	14,60	1,79	3,28	2,29	21,96
2021	31/12/2021	IPTU Parcela Única					Aberto	15,00	,19	3,04	,30	18,53
Total por CDA:								<b>54,16</b>	<b>7,00</b>	<b>12,24</b>	<b>13,27</b>	<b>86,68</b>
LOCALIZAÇÃO DO IMÓVEL												
Endereço								Bairro		Localização Cartográfica		
RUA RUSSIA, NÂº: 56, CEP: 58620000								EUROPA				
CDA	Inscrição	Setor	Quadra	Lote	SubLote	Loteamento	Nº Face	Nº do Acordo	Data do Acordo	Nº de Parcelas	Valor das Parcelas	Valor Total
639	00001031090056005362	03	109	0056	001			0				
Exercício	Data Divída	Descrição					Situação	Valor Origem	Correção	Multa	Juros	Valor Total
2018	3/01/2018 14:49:0	IPTU Parcela Única					Aberto	10,37	2,61	2,60	6,36	21,94
2019	3/12/2019 14:49:0	IPTU Parcela Única					Aberto	14,20	2,41	3,32	4,32	24,25
2020	3/12/2020 14:49:0	IPTU Parcela Única					Aberto	14,60	1,79	3,28	2,29	21,96
2021	31/12/2021	IPTU Parcela Única					Aberto	15,00	,19	3,04	,30	18,53
Total por CDA:								<b>54,16</b>	<b>7,00</b>	<b>12,24</b>	<b>13,27</b>	<b>86,68</b>
LOCALIZAÇÃO DO IMÓVEL												
Endereço								Bairro		Localização Cartográfica		
RUA NORUEGA, NÂº: 65, CEP: 58620000								EUROPA				
CDA	Inscrição	Setor	Quadra	Lote	SubLote	Loteamento	Nº Face	Nº do Acordo	Data do Acordo	Nº de Parcelas	Valor das Parcelas	Valor Total
640	00001031090065005344	03	109	0065	001			0				
Exercício	Data Divída	Descrição					Situação	Valor Origem	Correção	Multa	Juros	Valor Total
2018	3/01/2018 14:49:0	IPTU Parcela Única					Aberto	10,37	2,61	2,60	6,36	21,94
2019	3/12/2019 14:49:0	IPTU Parcela Única					Aberto	14,20	2,41	3,32	4,32	24,25
2020	3/12/2020 14:49:0	IPTU Parcela Única					Aberto	14,60	1,79	3,28	2,29	21,96
2021	31/12/2021	IPTU Parcela Única					Aberto	15,00	,19	3,04	,30	18,53
Total por CDA:								<b>54,16</b>	<b>7,00</b>	<b>12,24</b>	<b>13,27</b>	<b>86,68</b>





PREFEITURA MUNICIPAL DE VÁRZEA  
08.884.066/0001-01  
SECRETARIA DE PLANEJAMENTO E FINANÇAS

Em: 16/03/2023 14:06:54

## RELATÓRIO DÍVIDA ATIVA - IMOBILIÁRIA

PROPRIETÁRIO: LUSA EMPREENDIMENTOS IMOBILIARIOS LTDA										CNPJ/CPF: 18.195.096/0001-56		
LOCALIZAÇÃO DO IMÓVEL												
Endereço								Bairro		Localização Cartográfica		
RUA RUSSIA, NÂº: 66, CEP: 58620000								EUROPA				
CDA	Inscrição	Setor	Quadra	Lote	SubLote	Loteamento	Nº Face	Nº do Acordo	Data do Acordo	Nº de Parcelas	Valor das Parcelas	Valor Total
641	00001031090066005361	03	109	0066	001			0				
Exercício	Data Dívida	Descrição					Situação	Valor Origem	Correção	Multa	Juros	Valor Total
2018	3/01/2018 14:49:0	IPTU Parcela Única					Aberto	10,37	2,61	2,60	6,36	21,94
2019	3/12/2019 14:49:0	IPTU Parcela Única					Aberto	14,20	2,41	3,32	4,32	24,25
2020	3/12/2020 14:49:0	IPTU Parcela Única					Aberto	14,60	1,79	3,28	2,29	21,96
2021	31/12/2021	IPTU Parcela Única					Aberto	15,00	,19	3,04	,30	18,53
Total por CDA:								<b>54,16</b>	<b>7,00</b>	<b>12,24</b>	<b>13,27</b>	<b>86,68</b>
LOCALIZAÇÃO DO IMÓVEL												
Endereço								Bairro		Localização Cartográfica		
RUA NORUEGA, NÂº: 75, CEP: 58620000								EUROPA				
CDA	Inscrição	Setor	Quadra	Lote	SubLote	Loteamento	Nº Face	Nº do Acordo	Data do Acordo	Nº de Parcelas	Valor das Parcelas	Valor Total
642	00001031090075005345	03	109	0075	001			0				
Exercício	Data Dívida	Descrição					Situação	Valor Origem	Correção	Multa	Juros	Valor Total
2018	3/01/2018 14:49:0	IPTU Parcela Única					Aberto	10,37	2,61	2,60	6,36	21,94
2019	3/12/2019 14:49:0	IPTU Parcela Única					Aberto	14,20	2,41	3,32	4,32	24,25
2020	3/12/2020 14:49:0	IPTU Parcela Única					Aberto	14,60	1,79	3,28	2,29	21,96
2021	31/12/2021	IPTU Parcela Única					Aberto	15,00	,19	3,04	,30	18,53
Total por CDA:								<b>54,16</b>	<b>7,00</b>	<b>12,24</b>	<b>13,27</b>	<b>86,68</b>
LOCALIZAÇÃO DO IMÓVEL												
Endereço								Bairro		Localização Cartográfica		
RUA RUSSIA, NÂº: 76, CEP: 58620000								EUROPA				
CDA	Inscrição	Setor	Quadra	Lote	SubLote	Loteamento	Nº Face	Nº do Acordo	Data do Acordo	Nº de Parcelas	Valor das Parcelas	Valor Total
643	00001031090076005360	03	109	0076	001			0				
Exercício	Data Dívida	Descrição					Situação	Valor Origem	Correção	Multa	Juros	Valor Total
2018	3/01/2018 14:49:0	IPTU Parcela Única					Aberto	10,37	2,61	2,60	6,36	21,94
2019	3/12/2019 14:49:0	IPTU Parcela Única					Aberto	14,20	2,41	3,32	4,32	24,25
2020	3/12/2020 14:49:0	IPTU Parcela Única					Aberto	14,60	1,79	3,28	2,29	21,96
2021	31/12/2021	IPTU Parcela Única					Aberto	15,00	,19	3,04	,30	18,53
Total por CDA:								<b>54,16</b>	<b>7,00</b>	<b>12,24</b>	<b>13,27</b>	<b>86,68</b>



PREFEITURA MUNICIPAL DE VÁRZEA  
08.884.066/0001-01  
SECRETARIA DE PLANEJAMENTO E FINANÇAS

Em: 16/03/2023 14:06:54

## RELATÓRIO DÍVIDA ATIVA - IMOBILIÁRIA

PROPRIETÁRIO: LUSA EMPREENDIMENTOS IMOBILIARIOS LTDA										CNPJ/CPF: 18.195.096/0001-56		
LOCALIZAÇÃO DO IMÓVEL												
Endereço								Bairro		Localização Cartográfica		
RUA NORUEGA, NÂº: 85, CEP: 58620000								EUROPA				
CDA	Inscrição	Setor	Quadra	Lote	SubLote	Loteamento	Nº Face	Nº do Acordo	Data do Acordo	Nº de Parcelas	Valor das Parcelas	Valor Total
644	00001031090085005346	03	109	0085	001			0				
Exercício	Data Divída	Descrição					Situação	Valor Origem	Correção	Multa	Juros	Valor Total
2018	3/01/2018 14:49:0	IPTU Parcela Única					Aberto	10,37	2,61	2,60	6,36	21,94
2019	3/12/2019 14:49:0	IPTU Parcela Única					Aberto	14,20	2,41	3,32	4,32	24,25
2020	3/12/2020 14:49:0	IPTU Parcela Única					Aberto	14,60	1,79	3,28	2,29	21,96
2021	31/12/2021	IPTU Parcela Única					Aberto	15,00	,19	3,04	,30	18,53
Total por CDA:								<b>54,16</b>	<b>7,00</b>	<b>12,24</b>	<b>13,27</b>	<b>86,68</b>
LOCALIZAÇÃO DO IMÓVEL												
Endereço								Bairro		Localização Cartográfica		
RUA RUSSIA, NÂº: 86, CEP: 58620000								EUROPA				
CDA	Inscrição	Setor	Quadra	Lote	SubLote	Loteamento	Nº Face	Nº do Acordo	Data do Acordo	Nº de Parcelas	Valor das Parcelas	Valor Total
645	00001031090086005359	03	109	0086	001			0				
Exercício	Data Divída	Descrição					Situação	Valor Origem	Correção	Multa	Juros	Valor Total
2018	3/01/2018 14:49:0	IPTU Parcela Única					Aberto	10,37	2,61	2,60	6,36	21,94
2019	3/12/2019 14:49:0	IPTU Parcela Única					Aberto	14,20	2,41	3,32	4,32	24,25
2020	3/12/2020 14:49:0	IPTU Parcela Única					Aberto	14,60	1,79	3,28	2,29	21,96
2021	31/12/2021	IPTU Parcela Única					Aberto	15,00	,19	3,04	,30	18,53
Total por CDA:								<b>54,16</b>	<b>7,00</b>	<b>12,24</b>	<b>13,27</b>	<b>86,68</b>
LOCALIZAÇÃO DO IMÓVEL												
Endereço								Bairro		Localização Cartográfica		
RUA NORUEGA, NÂº: 95, CEP: 58620000								EUROPA				
CDA	Inscrição	Setor	Quadra	Lote	SubLote	Loteamento	Nº Face	Nº do Acordo	Data do Acordo	Nº de Parcelas	Valor das Parcelas	Valor Total
646	00001031090095005347	03	109	0095	001			0				
Exercício	Data Divída	Descrição					Situação	Valor Origem	Correção	Multa	Juros	Valor Total
2018	3/01/2018 14:49:0	IPTU Parcela Única					Aberto	10,37	2,61	2,60	6,36	21,94
2019	3/12/2019 14:49:0	IPTU Parcela Única					Aberto	14,20	2,41	3,32	4,32	24,25
2020	3/12/2020 14:49:0	IPTU Parcela Única					Aberto	14,60	1,79	3,28	2,29	21,96
2021	31/12/2021	IPTU Parcela Única					Aberto	15,00	,19	3,04	,30	18,53
Total por CDA:								<b>54,16</b>	<b>7,00</b>	<b>12,24</b>	<b>13,27</b>	<b>86,68</b>



PREFEITURA MUNICIPAL DE VÁRZEA  
08.884.066/0001-01  
SECRETARIA DE PLANEJAMENTO E FINANÇAS

Em: 16/03/2023 14:06:54

## RELATÓRIO DÍVIDA ATIVA - IMOBILIÁRIA

PROPRIETÁRIO: LUSA EMPREENDIMENTOS IMOBILIARIOS LTDA										CNPJ/CPF: 18.195.096/0001-56		
LOCALIZAÇÃO DO IMÓVEL												
Endereço								Bairro		Localização Cartográfica		
RUA RUSSIA, NÂº: 96, CEP: 58620000								EUROPA				
CDA	Inscrição	Setor	Quadra	Lote	SubLote	Loteamento	Nº Face	Nº do Acordo	Data do Acordo	Nº de Parcelas	Valor das Parcelas	Valor Total
647	00001031090096005358	03	109	0096	001			0				
Exercício	Data Dívida	Descrição					Situação	Valor Origem	Correção	Multa	Juros	Valor Total
2018	3/01/2018 14:49:0	IPTU Parcela Única					Aberto	10,37	2,61	2,60	6,36	21,94
2019	3/12/2019 14:49:0	IPTU Parcela Única					Aberto	14,20	2,41	3,32	4,32	24,25
2020	3/12/2020 14:49:0	IPTU Parcela Única					Aberto	14,60	1,79	3,28	2,29	21,96
2021	31/12/2021	IPTU Parcela Única					Aberto	15,00	,19	3,04	,30	18,53
Total por CDA:								<b>54,16</b>	<b>7,00</b>	<b>12,24</b>	<b>13,27</b>	<b>86,68</b>
LOCALIZAÇÃO DO IMÓVEL												
Endereço								Bairro		Localização Cartográfica		
RUA NORUEGA, NÂº: 105, CEP: 58620000								EUROPA				
CDA	Inscrição	Setor	Quadra	Lote	SubLote	Loteamento	Nº Face	Nº do Acordo	Data do Acordo	Nº de Parcelas	Valor das Parcelas	Valor Total
648	00001031090105005348	03	109	0105	001			0				
Exercício	Data Dívida	Descrição					Situação	Valor Origem	Correção	Multa	Juros	Valor Total
2018	3/01/2018 14:49:0	IPTU Parcela Única					Aberto	10,37	2,61	2,60	6,36	21,94
2019	3/12/2019 14:49:0	IPTU Parcela Única					Aberto	14,20	2,41	3,32	4,32	24,25
2020	3/12/2020 14:49:0	IPTU Parcela Única					Aberto	14,60	1,79	3,28	2,29	21,96
2021	31/12/2021	IPTU Parcela Única					Aberto	15,00	,19	3,04	,30	18,53
Total por CDA:								<b>54,16</b>	<b>7,00</b>	<b>12,24</b>	<b>13,27</b>	<b>86,68</b>
LOCALIZAÇÃO DO IMÓVEL												
Endereço								Bairro		Localização Cartográfica		
RUA RUSSIA, NÂº: 106, CEP: 58620000								EUROPA				
CDA	Inscrição	Setor	Quadra	Lote	SubLote	Loteamento	Nº Face	Nº do Acordo	Data do Acordo	Nº de Parcelas	Valor das Parcelas	Valor Total
649	00001031090106005357	03	109	0106	001			0				
Exercício	Data Dívida	Descrição					Situação	Valor Origem	Correção	Multa	Juros	Valor Total
2018	3/01/2018 14:49:0	IPTU Parcela Única					Aberto	10,37	2,61	2,60	6,36	21,94
2019	3/12/2019 14:49:0	IPTU Parcela Única					Aberto	14,20	2,41	3,32	4,32	24,25
2020	3/12/2020 14:49:0	IPTU Parcela Única					Aberto	14,60	1,79	3,28	2,29	21,96
2021	31/12/2021	IPTU Parcela Única					Aberto	15,00	,19	3,04	,30	18,53
Total por CDA:								<b>54,16</b>	<b>7,00</b>	<b>12,24</b>	<b>13,27</b>	<b>86,68</b>



PREFEITURA MUNICIPAL DE VÁRZEA  
08.884.066/0001-01  
SECRETARIA DE PLANEJAMENTO E FINANÇAS

Em: 16/03/2023 14:06:54

## RELATÓRIO DÍVIDA ATIVA - IMOBILIÁRIA

PROPRIETÁRIO: LUSA EMPREENDIMENTOS IMOBILIARIOS LTDA								CNPJ/CPF: 18.195.096/0001-56				
LOCALIZAÇÃO DO IMÓVEL												
Endereço								Bairro		Localização Cartográfica		
RUA NORUEGA, NÂº: 115, CEP: 58620000								EUROPA				
CDA	Inscrição	Setor	Quadra	Lote	SubLote	Loteamento	Nº Face	Nº do Acordo	Data do Acordo	Nº de Parcelas	Valor das Parcelas	Valor Total
650	00001031090115005349	03	109	0115	001			0				
Exercício	Data Divída	Descrição					Situação	Valor Origem	Correção	Multa	Juros	Valor Total
2018	3/01/2018 14:49:0	IPTU Parcela Única					Aberto	10,37	2,61	2,60	6,36	21,94
2019	3/12/2019 14:49:0	IPTU Parcela Única					Aberto	14,20	2,41	3,32	4,32	24,25
2020	3/12/2020 14:49:0	IPTU Parcela Única					Aberto	14,60	1,79	3,28	2,29	21,96
2021	31/12/2021	IPTU Parcela Única					Aberto	15,00	,19	3,04	,30	18,53
Total por CDA:								<b>54,16</b>	<b>7,00</b>	<b>12,24</b>	<b>13,27</b>	<b>86,68</b>
LOCALIZAÇÃO DO IMÓVEL												
Endereço								Bairro		Localização Cartográfica		
RUA RUSSIA, NÂº: 116, CEP: 58620000								EUROPA				
CDA	Inscrição	Setor	Quadra	Lote	SubLote	Loteamento	Nº Face	Nº do Acordo	Data do Acordo	Nº de Parcelas	Valor das Parcelas	Valor Total
651	00001031090116005356	03	109	0116	001			0				
Exercício	Data Divída	Descrição					Situação	Valor Origem	Correção	Multa	Juros	Valor Total
2018	3/01/2018 14:49:0	IPTU Parcela Única					Aberto	10,37	2,61	2,60	6,36	21,94
2019	3/12/2019 14:49:0	IPTU Parcela Única					Aberto	14,20	2,41	3,32	4,32	24,25
2020	3/12/2020 14:49:0	IPTU Parcela Única					Aberto	14,60	1,79	3,28	2,29	21,96
2021	31/12/2021	IPTU Parcela Única					Aberto	15,00	,19	3,04	,30	18,53
Total por CDA:								<b>54,16</b>	<b>7,00</b>	<b>12,24</b>	<b>13,27</b>	<b>86,68</b>
LOCALIZAÇÃO DO IMÓVEL												
Endereço								Bairro		Localização Cartográfica		
RUA NORUEGA, NÂº: 125, CEP: 58620000								EUROPA				
CDA	Inscrição	Setor	Quadra	Lote	SubLote	Loteamento	Nº Face	Nº do Acordo	Data do Acordo	Nº de Parcelas	Valor das Parcelas	Valor Total
652	00001031090125005350	03	109	0125	001			0				
Exercício	Data Divída	Descrição					Situação	Valor Origem	Correção	Multa	Juros	Valor Total
2018	3/01/2018 14:49:0	IPTU Parcela Única					Aberto	10,37	2,61	2,60	6,36	21,94
2019	3/12/2019 14:49:0	IPTU Parcela Única					Aberto	14,20	2,41	3,32	4,32	24,25
2020	3/12/2020 14:49:0	IPTU Parcela Única					Aberto	14,60	1,79	3,28	2,29	21,96
2021	31/12/2021	IPTU Parcela Única					Aberto	15,00	,19	3,04	,30	18,53
Total por CDA:								<b>54,16</b>	<b>7,00</b>	<b>12,24</b>	<b>13,27</b>	<b>86,68</b>







PREFEITURA MUNICIPAL DE VÁRZEA  
08.884.066/0001-01  
SECRETARIA DE PLANEJAMENTO E FINANÇAS

Em: 16/03/2023 14:06:54

## RELATÓRIO DÍVIDA ATIVA - IMOBILIÁRIA

PROPRIETÁRIO: LUSA EMPREENDIMENTOS IMOBILIARIOS LTDA										CNPJ/CPF: 18.195.096/0001-56		
LOCALIZAÇÃO DO IMÓVEL												
Endereço							Bairro			Localização Cartográfica		
AV. MANOEL BATISTA DE MORAIS, NÂº: 230, CEP: 58620000							EUROPA					
CDA	Inscrição	Setor	Quadra	Lote	SubLote	Loteamento	Nº Face	Nº do Acordo	Data do Acordo	Nº de Parcelas	Valor das Parcelas	Valor Total
656	00001031090230005352	03	109	0230	001			0				
Exercício	Data Dívida	Descrição					Situação	Valor Origem	Correção	Multa	Juros	Valor Total
2021	31/12/2021	IPTU Parcela Única					Aberto	15,00	,19	3,04	,30	18,53
Total por CDA:								<b>15,00</b>	<b>0,19</b>	<b>3,04</b>	<b>0,30</b>	<b>18,53</b>
LOCALIZAÇÃO DO IMÓVEL												
Endereço							Bairro			Localização Cartográfica		
AV. MANOEL BATISTA DE MORAIS, NÂº: 240, CEP: 58620000							EUROPA					
CDA	Inscrição	Setor	Quadra	Lote	SubLote	Loteamento	Nº Face	Nº do Acordo	Data do Acordo	Nº de Parcelas	Valor das Parcelas	Valor Total
657	00001031090240005351	03	109	0240	001			0				
Exercício	Data Dívida	Descrição					Situação	Valor Origem	Correção	Multa	Juros	Valor Total
2021	31/12/2021	IPTU Parcela Única					Aberto	15,00	,19	3,04	,30	18,53
Total por CDA:								<b>15,00</b>	<b>0,19</b>	<b>3,04</b>	<b>0,30</b>	<b>18,53</b>
LOCALIZAÇÃO DO IMÓVEL												
Endereço							Bairro			Localização Cartográfica		
RUA ESPANHA, NÂº: 415, CEP: 58620000							EUROPA					
CDA	Inscrição	Setor	Quadra	Lote	SubLote	Loteamento	Nº Face	Nº do Acordo	Data do Acordo	Nº de Parcelas	Valor das Parcelas	Valor Total
658	00001031090415005339	03	109	0415	001			0				
Exercício	Data Dívida	Descrição					Situação	Valor Origem	Correção	Multa	Juros	Valor Total
2021	31/12/2021	IPTU Parcela Única					Aberto	15,00	,19	3,04	,30	18,53
Total por CDA:								<b>15,00</b>	<b>0,19</b>	<b>3,04</b>	<b>0,30</b>	<b>18,53</b>





PREFEITURA MUNICIPAL DE VÁRZEA  
08.884.066/0001-01  
SECRETARIA DE PLANEJAMENTO E FINANÇAS

Em: 16/03/2023 14:06:54

## RELATÓRIO DÍVIDA ATIVA - IMOBILIÁRIA

PROPRIETÁRIO: LUSA EMPREENDIMENTOS IMOBILIARIOS LTDA										CNPJ/CPF: 18.195.096/0001-56		
LOCALIZAÇÃO DO IMÓVEL												
Endereço							Bairro			Localização Cartográfica		
RUA DINAMARCA, NÂº: 29, CEP: 58620000							EUROPA					
CDA	Inscrição	Setor	Quadra	Lote	SubLote	Loteamento	Nº Face	Nº do Acordo	Data do Acordo	Nº de Parcelas	Valor das Parcelas	Valor Total
662	00001031100029005496	03	110	0029	001			0				
Exercício	Data Dívida	Descrição					Situação	Valor Origem	Correção	Multa	Juros	Valor Total
2021	31/12/2021	IPTU Parcela Única					Aberto	15,00	,19	3,04	,30	18,53
Total por CDA:								<b>15,00</b>	<b>0,19</b>	<b>3,04</b>	<b>0,30</b>	<b>18,53</b>
LOCALIZAÇÃO DO IMÓVEL												
Endereço							Bairro			Localização Cartográfica		
RUA DINAMARCA, NÂº: 39, CEP: 58620000							EUROPA					
CDA	Inscrição	Setor	Quadra	Lote	SubLote	Loteamento	Nº Face	Nº do Acordo	Data do Acordo	Nº de Parcelas	Valor das Parcelas	Valor Total
663	00001031100039005497	03	110	0039	001			0				
Exercício	Data Dívida	Descrição					Situação	Valor Origem	Correção	Multa	Juros	Valor Total
2021	31/12/2021	IPTU Parcela Única					Aberto	14,25	,18	2,89	,29	17,61
Total por CDA:								<b>14,25</b>	<b>0,18</b>	<b>2,89</b>	<b>0,29</b>	<b>17,61</b>
LOCALIZAÇÃO DO IMÓVEL												
Endereço							Bairro			Localização Cartográfica		
RUA DINAMARCA, NÂº: 49, CEP: 58620000							EUROPA					
CDA	Inscrição	Setor	Quadra	Lote	SubLote	Loteamento	Nº Face	Nº do Acordo	Data do Acordo	Nº de Parcelas	Valor das Parcelas	Valor Total
664	00001031100049005498	03	110	0049	001			0				
Exercício	Data Dívida	Descrição					Situação	Valor Origem	Correção	Multa	Juros	Valor Total
2021	31/12/2021	IPTU Parcela Única					Aberto	14,25	,18	2,89	,29	17,61
Total por CDA:								<b>14,25</b>	<b>0,18</b>	<b>2,89</b>	<b>0,29</b>	<b>17,61</b>



PREFEITURA MUNICIPAL DE VÁRZEA  
08.884.066/0001-01  
SECRETARIA DE PLANEJAMENTO E FINANÇAS

Em: 16/03/2023 14:06:54

## RELATÓRIO DÍVIDA ATIVA - IMOBILIÁRIA

PROPRIETÁRIO: LUSA EMPREENDIMENTOS IMOBILIARIOS LTDA										CNPJ/CPF: 18.195.096/0001-56		
LOCALIZAÇÃO DO IMÓVEL												
Endereço							Bairro			Localização Cartográfica		
RUA DINAMARCA, NÂº: 59, CEP: 58620000							EUROPA					
CDA	Inscrição	Setor	Quadra	Lote	SubLote	Loteamento	Nº Face	Nº do Acordo	Data do Acordo	Nº de Parcelas	Valor das Parcelas	Valor Total
665	00001031100059005499	03	110	0059	001			0				
Exercício	Data Dívida	Descrição					Situação	Valor Origem	Correção	Multa	Juros	Valor Total
2021	31/12/2021	IPTU Parcela Única					Aberto	14,25	,18	2,89	,29	17,61
Total por CDA:								<b>14,25</b>	<b>0,18</b>	<b>2,89</b>	<b>0,29</b>	<b>17,61</b>
LOCALIZAÇÃO DO IMÓVEL												
Endereço							Bairro			Localização Cartográfica		
RUA DINAMARCA, NÂº: 69, CEP: 58620000							EUROPA					
CDA	Inscrição	Setor	Quadra	Lote	SubLote	Loteamento	Nº Face	Nº do Acordo	Data do Acordo	Nº de Parcelas	Valor das Parcelas	Valor Total
666	00001031100069005500	03	110	0069	001			0				
Exercício	Data Dívida	Descrição					Situação	Valor Origem	Correção	Multa	Juros	Valor Total
2021	31/12/2021	IPTU Parcela Única					Aberto	14,25	,18	2,89	,29	17,61
Total por CDA:								<b>14,25</b>	<b>0,18</b>	<b>2,89</b>	<b>0,29</b>	<b>17,61</b>
LOCALIZAÇÃO DO IMÓVEL												
Endereço							Bairro			Localização Cartográfica		
RUA DINAMARCA, NÂº: 79, CEP: 58620000							EUROPA					
CDA	Inscrição	Setor	Quadra	Lote	SubLote	Loteamento	Nº Face	Nº do Acordo	Data do Acordo	Nº de Parcelas	Valor das Parcelas	Valor Total
667	00001031100079005501	03	110	0079	001			0				
Exercício	Data Dívida	Descrição					Situação	Valor Origem	Correção	Multa	Juros	Valor Total
2021	31/12/2021	IPTU Parcela Única					Aberto	14,25	,18	2,89	,29	17,61
Total por CDA:								<b>14,25</b>	<b>0,18</b>	<b>2,89</b>	<b>0,29</b>	<b>17,61</b>



PREFEITURA MUNICIPAL DE VÁRZEA  
08.884.066/0001-01  
SECRETARIA DE PLANEJAMENTO E FINANÇAS

Em: 16/03/2023 14:06:54

## RELATÓRIO DÍVIDA ATIVA - IMOBILIÁRIA

PROPRIETÁRIO: LUSA EMPREENDIMENTOS IMOBILIARIOS LTDA										CNPJ/CPF: 18.195.096/0001-56		
LOCALIZAÇÃO DO IMÓVEL												
Endereço							Bairro			Localização Cartográfica		
RUA DINAMARCA, NÂº: 89, CEP: 58620000							EUROPA					
CDA	Inscrição	Setor	Quadra	Lote	SubLote	Loteamento	Nº Face	Nº do Acordo	Data do Acordo	Nº de Parcelas	Valor das Parcelas	Valor Total
668	00001031100089005502	03	110	0089	001			0				
Exercício	Data Dívida	Descrição					Situação	Valor Origem	Correção	Multa	Juros	Valor Total
2021	31/12/2021	IPTU Parcela Única					Aberto	14,25	,18	2,89	,29	17,61
Total por CDA:								<b>14,25</b>	<b>0,18</b>	<b>2,89</b>	<b>0,29</b>	<b>17,61</b>
LOCALIZAÇÃO DO IMÓVEL												
Endereço							Bairro			Localização Cartográfica		
RUA DINAMARCA, NÂº: 99, CEP: 58620000							EUROPA					
CDA	Inscrição	Setor	Quadra	Lote	SubLote	Loteamento	Nº Face	Nº do Acordo	Data do Acordo	Nº de Parcelas	Valor das Parcelas	Valor Total
669	00001031100099005503	03	110	0099	001			0				
Exercício	Data Dívida	Descrição					Situação	Valor Origem	Correção	Multa	Juros	Valor Total
2021	31/12/2021	IPTU Parcela Única					Aberto	14,25	,18	2,89	,29	17,61
Total por CDA:								<b>14,25</b>	<b>0,18</b>	<b>2,89</b>	<b>0,29</b>	<b>17,61</b>
LOCALIZAÇÃO DO IMÓVEL												
Endereço							Bairro			Localização Cartográfica		
RUA PORTUGAL, NÂº: 392, CEP: 58620000							EUROPA					
CDA	Inscrição	Setor	Quadra	Lote	SubLote	Loteamento	Nº Face	Nº do Acordo	Data do Acordo	Nº de Parcelas	Valor das Parcelas	Valor Total
670	00001031100392005506	03	110	0392	001			0				
Exercício	Data Dívida	Descrição					Situação	Valor Origem	Correção	Multa	Juros	Valor Total
2021	31/12/2021	IPTU Parcela Única					Aberto	14,25	,18	2,89	,29	17,61
Total por CDA:								<b>14,25</b>	<b>0,18</b>	<b>2,89</b>	<b>0,29</b>	<b>17,61</b>





PREFEITURA MUNICIPAL DE VÁRZEA  
08.884.066/0001-01  
SECRETARIA DE PLANEJAMENTO E FINANÇAS

Em: 16/03/2023 14:06:54

## RELATÓRIO DÍVIDA ATIVA - IMOBILIÁRIA

PROPRIETÁRIO: LUSA EMPREENDIMENTOS IMOBILIARIOS LTDA										CNPJ/CPF: 18.195.096/0001-56		
LOCALIZAÇÃO DO IMÓVEL												
Endereço							Bairro			Localização Cartográfica		
RUA PORTUGAL, NÂº: 402, CEP: 58620000							EUROPA					
CDA	Inscrição	Setor	Quadra	Lote	SubLote	Loteamento	Nº Face	Nº do Acordo	Data do Acordo	Nº de Parcelas	Valor das Parcelas	Valor Total
671	00001031100402005505	03	110	0402	001			0				
Exercício	Data Dívida	Descrição					Situação	Valor Origem	Correção	Multa	Juros	Valor Total
2021	31/12/2021	IPTU Parcela Única					Aberto	14,25	,18	2,89	,29	17,61
Total por CDA:								<b>14,25</b>	<b>0,18</b>	<b>2,89</b>	<b>0,29</b>	<b>17,61</b>
LOCALIZAÇÃO DO IMÓVEL												
Endereço							Bairro			Localização Cartográfica		
RUA PORTUGAL, NÂº: 412, CEP: 58620000							EUROPA					
CDA	Inscrição	Setor	Quadra	Lote	SubLote	Loteamento	Nº Face	Nº do Acordo	Data do Acordo	Nº de Parcelas	Valor das Parcelas	Valor Total
672	00001031100412005504	03	110	0412	001			0				
Exercício	Data Dívida	Descrição					Situação	Valor Origem	Correção	Multa	Juros	Valor Total
2021	31/12/2021	IPTU Parcela Única					Aberto	14,25	,18	2,89	,29	17,61
Total por CDA:								<b>14,25</b>	<b>0,18</b>	<b>2,89</b>	<b>0,29</b>	<b>17,61</b>
LOCALIZAÇÃO DO IMÓVEL												
Endereço							Bairro			Localização Cartográfica		
RUA CROACIA, NÂº: 24, CEP: 58620000							EUROPA					
CDA	Inscrição	Setor	Quadra	Lote	SubLote	Loteamento	Nº Face	Nº do Acordo	Data do Acordo	Nº de Parcelas	Valor das Parcelas	Valor Total
673	00001031110024005492	03	110	0024	001			0				
Exercício	Data Dívida	Descrição					Situação	Valor Origem	Correção	Multa	Juros	Valor Total
2021	31/12/2021	IPTU Parcela Única					Aberto	14,25	,18	2,89	,29	17,61
Total por CDA:								<b>14,25</b>	<b>0,18</b>	<b>2,89</b>	<b>0,29</b>	<b>17,61</b>



PREFEITURA MUNICIPAL DE VÁRZEA  
08.884.066/0001-01  
SECRETARIA DE PLANEJAMENTO E FINANÇAS

Em: 16/03/2023 14:06:54

## RELATÓRIO DÍVIDA ATIVA - IMOBILIÁRIA

PROPRIETÁRIO: LUSA EMPREENDIMENTOS IMOBILIARIOS LTDA										CNPJ/CPF: 18.195.096/0001-56		
LOCALIZAÇÃO DO IMÓVEL												
Endereço							Bairro			Localização Cartográfica		
RUA CROACIA, NÂº: 34, CEP: 58620000							EUROPA					
CDA	Inscrição	Setor	Quadra	Lote	SubLote	Loteamento	Nº Face	Nº do Acordo	Data do Acordo	Nº de Parcelas	Valor das Parcelas	Valor Total
674	00001031110034005491	03	110	0034	001			0				
Exercício	Data Dívida	Descrição					Situação	Valor Origem	Correção	Multa	Juros	Valor Total
2021	31/12/2021	IPTU Parcela Única					Aberto	14,25	,18	2,89	,29	17,61
Total por CDA:								<b>14,25</b>	<b>0,18</b>	<b>2,89</b>	<b>0,29</b>	<b>17,61</b>
LOCALIZAÇÃO DO IMÓVEL												
Endereço							Bairro			Localização Cartográfica		
RUA CROACIA, NÂº: 44, CEP: 58620000							EUROPA					
CDA	Inscrição	Setor	Quadra	Lote	SubLote	Loteamento	Nº Face	Nº do Acordo	Data do Acordo	Nº de Parcelas	Valor das Parcelas	Valor Total
675	00001031110044005490	03	110	0044	001			0				
Exercício	Data Dívida	Descrição					Situação	Valor Origem	Correção	Multa	Juros	Valor Total
2021	31/12/2021	IPTU Parcela Única					Aberto	14,25	,18	2,89	,29	17,61
Total por CDA:								<b>14,25</b>	<b>0,18</b>	<b>2,89</b>	<b>0,29</b>	<b>17,61</b>
LOCALIZAÇÃO DO IMÓVEL												
Endereço							Bairro			Localização Cartográfica		
RUA GRECIA, NÂº: 75, CEP: 58620000							EUROPA					
CDA	Inscrição	Setor	Quadra	Lote	SubLote	Loteamento	Nº Face	Nº do Acordo	Data do Acordo	Nº de Parcelas	Valor das Parcelas	Valor Total
676	00001031110045005369	03	111	0075	001			0				
Exercício	Data Dívida	Descrição					Situação	Valor Origem	Correção	Multa	Juros	Valor Total
2021	31/12/2021	IPTU Parcela Única					Aberto	15,00	,19	3,04	,30	18,53
Total por CDA:								<b>15,00</b>	<b>0,19</b>	<b>3,04</b>	<b>0,30</b>	<b>18,53</b>



PREFEITURA MUNICIPAL DE VÁRZEA  
08.884.066/0001-01  
SECRETARIA DE PLANEJAMENTO E FINANÇAS

Em: 16/03/2023 14:06:54

## RELATÓRIO DÍVIDA ATIVA - IMOBILIÁRIA

PROPRIETÁRIO: LUSA EMPREENDIMENTOS IMOBILIARIOS LTDA										CNPJ/CPF: 18.195.096/0001-56		
LOCALIZAÇÃO DO IMÓVEL												
Endereço							Bairro			Localização Cartográfica		
RUA CROACIA, NÂº: 54, CEP: 58620000							EUROPA					
CDA	Inscrição	Setor	Quadra	Lote	SubLote	Loteamento	Nº Face	Nº do Acordo	Data do Acordo	Nº de Parcelas	Valor das Parcelas	Valor Total
677	00001031110054005489	03	110	0054	001			0				
Exercício	Data Dívida	Descrição					Situação	Valor Origem	Correção	Multa	Juros	Valor Total
2021	31/12/2021	IPTU Parcela Única					Aberto	14,25	,18	2,89	,29	17,61
							Total por CDA:	<b>14,25</b>	<b>0,18</b>	<b>2,89</b>	<b>0,29</b>	<b>17,61</b>
LOCALIZAÇÃO DO IMÓVEL												
Endereço							Bairro			Localização Cartográfica		
RUA GRECIA, NÂº: 55, CEP: 58620000							EUROPA					
CDA	Inscrição	Setor	Quadra	Lote	SubLote	Loteamento	Nº Face	Nº do Acordo	Data do Acordo	Nº de Parcelas	Valor das Parcelas	Valor Total
678	00001031110055005367	03	111	0055	001			0				
Exercício	Data Dívida	Descrição					Situação	Valor Origem	Correção	Multa	Juros	Valor Total
2021	31/12/2021	IPTU Parcela Única					Aberto	15,00	,19	3,04	,30	18,53
							Total por CDA:	<b>15,00</b>	<b>0,19</b>	<b>3,04</b>	<b>0,30</b>	<b>18,53</b>
LOCALIZAÇÃO DO IMÓVEL												
Endereço							Bairro			Localização Cartográfica		
RUA NORUEGA, NÂº: 56, CEP: 58620000							EUROPA					
CDA	Inscrição	Setor	Quadra	Lote	SubLote	Loteamento	Nº Face	Nº do Acordo	Data do Acordo	Nº de Parcelas	Valor das Parcelas	Valor Total
679	00001031110056005385	03	111	0056	001			0				
Exercício	Data Dívida	Descrição					Situação	Valor Origem	Correção	Multa	Juros	Valor Total
2021	31/12/2021	IPTU Parcela Única					Aberto	14,25	,18	2,89	,29	17,61
							Total por CDA:	<b>14,25</b>	<b>0,18</b>	<b>2,89</b>	<b>0,29</b>	<b>17,61</b>



PREFEITURA MUNICIPAL DE VÁRZEA  
08.884.066/0001-01  
SECRETARIA DE PLANEJAMENTO E FINANÇAS

Em: 16/03/2023 14:06:54

## RELATÓRIO DÍVIDA ATIVA - IMOBILIÁRIA

PROPRIETÁRIO: LUSA EMPREENDIMENTOS IMOBILIARIOS LTDA										CNPJ/CPF: 18.195.096/0001-56		
LOCALIZAÇÃO DO IMÓVEL												
Endereço							Bairro			Localização Cartográfica		
RUA CROACIA, NÂº: 64, CEP: 58620000							EUROPA					
CDA	Inscrição	Setor	Quadra	Lote	SubLote	Loteamento	Nº Face	Nº do Acordo	Data do Acordo	Nº de Parcelas	Valor das Parcelas	Valor Total
680	00001031110064005488	03	110	0064	001			0				
Exercício	Data Dívida	Descrição					Situação	Valor Origem	Correção	Multa	Juros	Valor Total
2021	31/12/2021	IPTU Parcela Única					Aberto	14,25	,18	2,89	,29	17,61
							Total por CDA:	14,25	0,18	2,89	0,29	17,61
LOCALIZAÇÃO DO IMÓVEL												
Endereço							Bairro			Localização Cartográfica		
RUA GRECIA, NÂº: 65, CEP: 58620000							EUROPA					
CDA	Inscrição	Setor	Quadra	Lote	SubLote	Loteamento	Nº Face	Nº do Acordo	Data do Acordo	Nº de Parcelas	Valor das Parcelas	Valor Total
681	00001031110065005368	03	111	0065	001			0				
Exercício	Data Dívida	Descrição					Situação	Valor Origem	Correção	Multa	Juros	Valor Total
2021	31/12/2021	IPTU Parcela Única					Aberto	15,00	,19	3,04	,30	18,53
							Total por CDA:	15,00	0,19	3,04	0,30	18,53
LOCALIZAÇÃO DO IMÓVEL												
Endereço							Bairro			Localização Cartográfica		
RUA NORUEGA, NÂº: 66, CEP: 58620000							EUROPA					
CDA	Inscrição	Setor	Quadra	Lote	SubLote	Loteamento	Nº Face	Nº do Acordo	Data do Acordo	Nº de Parcelas	Valor das Parcelas	Valor Total
682	00001031110066005384	03	111	0066	001			0				
Exercício	Data Dívida	Descrição					Situação	Valor Origem	Correção	Multa	Juros	Valor Total
2021	31/12/2021	IPTU Parcela Única					Aberto	14,25	,18	2,89	,29	17,61
							Total por CDA:	14,25	0,18	2,89	0,29	17,61



PREFEITURA MUNICIPAL DE VÁRZEA  
08.884.066/0001-01  
SECRETARIA DE PLANEJAMENTO E FINANÇAS

Em: 16/03/2023 14:06:54

## RELATÓRIO DÍVIDA ATIVA - IMOBILIÁRIA

PROPRIETÁRIO: LUSA EMPREENDIMENTOS IMOBILIARIOS LTDA										CNPJ/CPF: 18.195.096/0001-56		
LOCALIZAÇÃO DO IMÓVEL												
Endereço							Bairro			Localização Cartográfica		
RUA CROACIA, NÂº: 74, CEP: 58620000							EUROPA					
CDA	Inscrição	Setor	Quadra	Lote	SubLote	Loteamento	Nº Face	Nº do Acordo	Data do Acordo	Nº de Parcelas	Valor das Parcelas	Valor Total
683	00001031110074005487	03	110	0074	001			0				
Exercício	Data Dívida	Descrição					Situação	Valor Origem	Correção	Multa	Juros	Valor Total
2021	31/12/2021	IPTU Parcela Única					Aberto	14,25	,18	2,89	,29	17,61
Total por CDA:								<b>14,25</b>	<b>0,18</b>	<b>2,89</b>	<b>0,29</b>	<b>17,61</b>
LOCALIZAÇÃO DO IMÓVEL												
Endereço							Bairro			Localização Cartográfica		
RUA NORUEGA, NÂº: 76, CEP: 58620000							EUROPA					
CDA	Inscrição	Setor	Quadra	Lote	SubLote	Loteamento	Nº Face	Nº do Acordo	Data do Acordo	Nº de Parcelas	Valor das Parcelas	Valor Total
684	00001031110076005383	03	111	0076	001			0				
Exercício	Data Dívida	Descrição					Situação	Valor Origem	Correção	Multa	Juros	Valor Total
2021	31/12/2021	IPTU Parcela Única					Aberto	14,25	,18	2,89	,29	17,61
Total por CDA:								<b>14,25</b>	<b>0,18</b>	<b>2,89</b>	<b>0,29</b>	<b>17,61</b>
LOCALIZAÇÃO DO IMÓVEL												
Endereço							Bairro			Localização Cartográfica		
RUA GRECIA, NÂº: 85, CEP: 58620000							EUROPA					
CDA	Inscrição	Setor	Quadra	Lote	SubLote	Loteamento	Nº Face	Nº do Acordo	Data do Acordo	Nº de Parcelas	Valor das Parcelas	Valor Total
685	00001031110085005370	03	111	0085	001			0				
Exercício	Data Dívida	Descrição					Situação	Valor Origem	Correção	Multa	Juros	Valor Total
2021	31/12/2021	IPTU Parcela Única					Aberto	15,00	,19	3,04	,30	18,53
Total por CDA:								<b>15,00</b>	<b>0,19</b>	<b>3,04</b>	<b>0,30</b>	<b>18,53</b>





PREFEITURA MUNICIPAL DE VÁRZEA  
08.884.066/0001-01  
SECRETARIA DE PLANEJAMENTO E FINANÇAS

Em: 16/03/2023 14:06:54

## RELATÓRIO DÍVIDA ATIVA - IMOBILIÁRIA

PROPRIETÁRIO: LUSA EMPREENDIMENTOS IMOBILIARIOS LTDA										CNPJ/CPF: 18.195.096/0001-56		
LOCALIZAÇÃO DO IMÓVEL												
Endereço							Bairro			Localização Cartográfica		
RUA NORUEGA, NÂº: 86, CEP: 58620000							EUROPA					
CDA	Inscrição	Setor	Quadra	Lote	SubLote	Loteamento	Nº Face	Nº do Acordo	Data do Acordo	Nº de Parcelas	Valor das Parcelas	Valor Total
686	00001031110086005382	03	111	0086	001			0				
Exercício	Data Dívida	Descrição					Situação	Valor Origem	Correção	Multa	Juros	Valor Total
2021	31/12/2021	IPTU Parcela Única					Aberto	14,25	,18	2,89	,29	17,61
Total por CDA:								<b>14,25</b>	<b>0,18</b>	<b>2,89</b>	<b>0,29</b>	<b>17,61</b>
LOCALIZAÇÃO DO IMÓVEL												
Endereço							Bairro			Localização Cartográfica		
RUA GRECIA, NÂº: 95, CEP: 58620000							EUROPA					
CDA	Inscrição	Setor	Quadra	Lote	SubLote	Loteamento	Nº Face	Nº do Acordo	Data do Acordo	Nº de Parcelas	Valor das Parcelas	Valor Total
687	00001031110095005371	03	111	0095	001			0				
Exercício	Data Dívida	Descrição					Situação	Valor Origem	Correção	Multa	Juros	Valor Total
2021	31/12/2021	IPTU Parcela Única					Aberto	15,00	,19	3,04	,30	18,53
Total por CDA:								<b>15,00</b>	<b>0,19</b>	<b>3,04</b>	<b>0,30</b>	<b>18,53</b>
LOCALIZAÇÃO DO IMÓVEL												
Endereço							Bairro			Localização Cartográfica		
RUA NORUEGA, NÂº: 96, CEP: 58620000							EUROPA					
CDA	Inscrição	Setor	Quadra	Lote	SubLote	Loteamento	Nº Face	Nº do Acordo	Data do Acordo	Nº de Parcelas	Valor das Parcelas	Valor Total
688	00001031110096005381	03	111	0096	001			0				
Exercício	Data Dívida	Descrição					Situação	Valor Origem	Correção	Multa	Juros	Valor Total
2021	31/12/2021	IPTU Parcela Única					Aberto	14,25	,18	2,89	,29	17,61
Total por CDA:								<b>14,25</b>	<b>0,18</b>	<b>2,89</b>	<b>0,29</b>	<b>17,61</b>



PREFEITURA MUNICIPAL DE VÁRZEA  
08.884.066/0001-01  
SECRETARIA DE PLANEJAMENTO E FINANÇAS

Em: 16/03/2023 14:06:54

## RELATÓRIO DÍVIDA ATIVA - IMOBILIÁRIA

PROPRIETÁRIO: LUSA EMPREENDIMENTOS IMOBILIARIOS LTDA										CNPJ/CPF: 18.195.096/0001-56		
LOCALIZAÇÃO DO IMÓVEL												
Endereço							Bairro			Localização Cartográfica		
RUA GRECIA, N.º: 105, CEP: 58620000							EUROPA					
CDA	Inscrição	Setor	Quadra	Lote	SubLote	Loteamento	Nº Face	Nº do Acordo	Data do Acordo	Nº de Parcelas	Valor das Parcelas	Valor Total
689	00001031110105005372	03	111	0105	001			0				
Exercício	Data Dívida	Descrição					Situação	Valor Origem	Correção	Multa	Juros	Valor Total
2021	31/12/2021	IPTU Parcela Única					Aberto	15,00	,19	3,04	,30	18,53
Total por CDA:								<b>15,00</b>	<b>0,19</b>	<b>3,04</b>	<b>0,30</b>	<b>18,53</b>
LOCALIZAÇÃO DO IMÓVEL												
Endereço							Bairro			Localização Cartográfica		
RUA NORUEGA, N.º: 106, CEP: 58620000							EUROPA					
CDA	Inscrição	Setor	Quadra	Lote	SubLote	Loteamento	Nº Face	Nº do Acordo	Data do Acordo	Nº de Parcelas	Valor das Parcelas	Valor Total
690	00001031110106005380	03	111	0106	001			0				
Exercício	Data Dívida	Descrição					Situação	Valor Origem	Correção	Multa	Juros	Valor Total
2021	31/12/2021	IPTU Parcela Única					Aberto	14,25	,18	2,89	,29	17,61
Total por CDA:								<b>14,25</b>	<b>0,18</b>	<b>2,89</b>	<b>0,29</b>	<b>17,61</b>
LOCALIZAÇÃO DO IMÓVEL												
Endereço							Bairro			Localização Cartográfica		
RUA GRECIA, N.º: 115, CEP: 58620000							EUROPA					
CDA	Inscrição	Setor	Quadra	Lote	SubLote	Loteamento	Nº Face	Nº do Acordo	Data do Acordo	Nº de Parcelas	Valor das Parcelas	Valor Total
691	00001031110115005373	03	111	0115	001			0				
Exercício	Data Dívida	Descrição					Situação	Valor Origem	Correção	Multa	Juros	Valor Total
2021	31/12/2021	IPTU Parcela Única					Aberto	15,00	,19	3,04	,30	18,53
Total por CDA:								<b>15,00</b>	<b>0,19</b>	<b>3,04</b>	<b>0,30</b>	<b>18,53</b>





PREFEITURA MUNICIPAL DE VÁRZEA  
08.884.066/0001-01  
SECRETARIA DE PLANEJAMENTO E FINANÇAS

Em: 16/03/2023 14:06:54

## RELATÓRIO DÍVIDA ATIVA - IMOBILIÁRIA

PROPRIETÁRIO: LUSA EMPREENDIMENTOS IMOBILIARIOS LTDA										CNPJ/CPF: 18.195.096/0001-56		
LOCALIZAÇÃO DO IMÓVEL												
Endereço							Bairro			Localização Cartográfica		
AV. MANOEL BATISTA DE MORAIS, N.º: 187, CEP: 58620000							EUROPA					
CDA	Inscrição	Setor	Quadra	Lote	SubLote	Loteamento	Nº Face	Nº do Acordo	Data do Acordo	Nº de Parcelas	Valor das Parcelas	Valor Total
695	00001031110187005494	03	110	0187	001			0				
Exercício	Data Dívida	Descrição					Situação	Valor Origem	Correção	Multa	Juros	Valor Total
2021	31/12/2021	IPTU Parcela Única					Aberto	14,25	,18	2,89	,29	17,61
							Total por CDA:	<b>14,25</b>	<b>0,18</b>	<b>2,89</b>	<b>0,29</b>	<b>17,61</b>
LOCALIZAÇÃO DO IMÓVEL												
Endereço							Bairro			Localização Cartográfica		
AV. MANOEL BATISTA DE MORAIS, N.º: 211, CEP: 58620000							EUROPA					
CDA	Inscrição	Setor	Quadra	Lote	SubLote	Loteamento	Nº Face	Nº do Acordo	Data do Acordo	Nº de Parcelas	Valor das Parcelas	Valor Total
696	00001031110211005495	03	110	0211	001			0				
Exercício	Data Dívida	Descrição					Situação	Valor Origem	Correção	Multa	Juros	Valor Total
2021	31/12/2021	IPTU Parcela Única					Aberto	14,25	,18	2,89	,29	17,61
							Total por CDA:	<b>14,25</b>	<b>0,18</b>	<b>2,89</b>	<b>0,29</b>	<b>17,61</b>
LOCALIZAÇÃO DO IMÓVEL												
Endereço							Bairro			Localização Cartográfica		
RUA NORUEGA, N.º: 126, CEP: 58620000							EUROPA					
CDA	Inscrição	Setor	Quadra	Lote	SubLote	Loteamento	Nº Face	Nº do Acordo	Data do Acordo	Nº de Parcelas	Valor das Parcelas	Valor Total
697	00001031110310005378	03	111	0126	001			0				
Exercício	Data Dívida	Descrição					Situação	Valor Origem	Correção	Multa	Juros	Valor Total
2021	31/12/2021	IPTU Parcela Única					Aberto	14,25	,18	2,89	,29	17,61
							Total por CDA:	<b>14,25</b>	<b>0,18</b>	<b>2,89</b>	<b>0,29</b>	<b>17,61</b>





PREFEITURA MUNICIPAL DE VÁRZEA  
08.884.066/0001-01  
SECRETARIA DE PLANEJAMENTO E FINANÇAS

Em: 16/03/2023 14:06:54

## RELATÓRIO DÍVIDA ATIVA - IMOBILIÁRIA

PROPRIETÁRIO: LUSA EMPREENDIMENTOS IMOBILIARIOS LTDA										CNPJ/CPF: 18.195.096/0001-56		
LOCALIZAÇÃO DO IMÓVEL												
Endereço							Bairro			Localização Cartográfica		
RUA PORTUGAL, NÂº: 382, CEP: 58620000							EUROPA					
CDA	Inscrição	Setor	Quadra	Lote	SubLote	Loteamento	Nº Face	Nº do Acordo	Data do Acordo	Nº de Parcelas	Valor das Parcelas	Valor Total
701	00001031110382005486	03	110	0382	001			0				
Exercício	Data Dívida	Descrição					Situação	Valor Origem	Correção	Multa	Juros	Valor Total
2021	31/12/2021	IPTU Parcela Única					Aberto	14,25	,18	2,89	,29	17,61
							Total por CDA:	<b>14,25</b>	<b>0,18</b>	<b>2,89</b>	<b>0,29</b>	<b>17,61</b>
LOCALIZAÇÃO DO IMÓVEL												
Endereço							Bairro			Localização Cartográfica		
RUA ESPANHA, NÂº: 465, CEP: 58620000							EUROPA					
CDA	Inscrição	Setor	Quadra	Lote	SubLote	Loteamento	Nº Face	Nº do Acordo	Data do Acordo	Nº de Parcelas	Valor das Parcelas	Valor Total
702	00001031110465005363	03	111	0465	001			0				
Exercício	Data Dívida	Descrição					Situação	Valor Origem	Correção	Multa	Juros	Valor Total
2021	31/12/2021	IPTU Parcela Única					Aberto	15,00	,19	3,04	,30	18,53
							Total por CDA:	<b>15,00</b>	<b>0,19</b>	<b>3,04</b>	<b>0,30</b>	<b>18,53</b>
LOCALIZAÇÃO DO IMÓVEL												
Endereço							Bairro			Localização Cartográfica		
RUA ESPANHA, NÂº: 475, CEP: 58620000							EUROPA					
CDA	Inscrição	Setor	Quadra	Lote	SubLote	Loteamento	Nº Face	Nº do Acordo	Data do Acordo	Nº de Parcelas	Valor das Parcelas	Valor Total
703	00001031110475005364	03	111	0475	001			0				
Exercício	Data Dívida	Descrição					Situação	Valor Origem	Correção	Multa	Juros	Valor Total
2021	31/12/2021	IPTU Parcela Única					Aberto	15,00	,19	3,04	,30	18,53
							Total por CDA:	<b>15,00</b>	<b>0,19</b>	<b>3,04</b>	<b>0,30</b>	<b>18,53</b>





PREFEITURA MUNICIPAL DE VÁRZEA  
08.884.066/0001-01  
SECRETARIA DE PLANEJAMENTO E FINANÇAS

Em: 16/03/2023 14:06:54

## RELATÓRIO DÍVIDA ATIVA - IMOBILIÁRIA

PROPRIETÁRIO: LUSA EMPREENDIMENTOS IMOBILIARIOS LTDA										CNPJ/CPF: 18.195.096/0001-56		
LOCALIZAÇÃO DO IMÓVEL												
Endereço							Bairro			Localização Cartográfica		
RUA ESPANHA, NÂº: 485, CEP: 58620000							EUROPA					
CDA	Inscrição	Setor	Quadra	Lote	SubLote	Loteamento	Nº Face	Nº do Acordo	Data do Acordo	Nº de Parcelas	Valor das Parcelas	Valor Total
704	00001031110485005365	03	111	0485	001			0				
Exercício	Data Dívida	Descrição					Situação	Valor Origem	Correção	Multa	Juros	Valor Total
2021	31/12/2021	IPTU Parcela Única					Aberto	15,00	,19	3,04	,30	18,53
Total por CDA:								<b>15,00</b>	<b>0,19</b>	<b>3,04</b>	<b>0,30</b>	<b>18,53</b>
LOCALIZAÇÃO DO IMÓVEL												
Endereço							Bairro			Localização Cartográfica		
RUA DINAMARCA, NÂº: 26, CEP: 58620000							EUROPA					
CDA	Inscrição	Setor	Quadra	Lote	SubLote	Loteamento	Nº Face	Nº do Acordo	Data do Acordo	Nº de Parcelas	Valor das Parcelas	Valor Total
706	00001031120026005516	03	112	0026	001			0				
Exercício	Data Dívida	Descrição					Situação	Valor Origem	Correção	Multa	Juros	Valor Total
2021	31/12/2021	IPTU Parcela Única					Aberto	14,25	,18	2,89	,29	17,61
Total por CDA:								<b>14,25</b>	<b>0,18</b>	<b>2,89</b>	<b>0,29</b>	<b>17,61</b>
LOCALIZAÇÃO DO IMÓVEL												
Endereço							Bairro			Localização Cartográfica		
RUA HOLANDA, NÂº: 31, CEP: 58620000							EUROPA					
CDA	Inscrição	Setor	Quadra	Lote	SubLote	Loteamento	Nº Face	Nº do Acordo	Data do Acordo	Nº de Parcelas	Valor das Parcelas	Valor Total
707	00001031120031005520	03	112	0031	001			0				
Exercício	Data Dívida	Descrição					Situação	Valor Origem	Correção	Multa	Juros	Valor Total
2021	31/12/2021	IPTU Parcela Única					Aberto	14,25	,18	2,89	,29	17,61
Total por CDA:								<b>14,25</b>	<b>0,18</b>	<b>2,89</b>	<b>0,29</b>	<b>17,61</b>







PREFEITURA MUNICIPAL DE VÁRZEA  
08.884.066/0001-01  
SECRETARIA DE PLANEJAMENTO E FINANÇAS

Em: 16/03/2023 14:06:54

## RELATÓRIO DÍVIDA ATIVA - IMOBILIÁRIA

PROPRIETÁRIO: LUSA EMPREENDIMENTOS IMOBILIARIOS LTDA										CNPJ/CPF: 18.195.096/0001-56		
LOCALIZAÇÃO DO IMÓVEL												
Endereço							Bairro			Localização Cartográfica		
RUA HOLANDA, NÂº: 71, CEP: 58620000							EUROPA					
CDA	Inscrição	Setor	Quadra	Lote	SubLote	Loteamento	Nº Face	Nº do Acordo	Data do Acordo	Nº de Parcelas	Valor das Parcelas	Valor Total
714	00001031120071005524	03	112	0071	001			0				
Exercício	Data Dívida	Descrição					Situação	Valor Origem	Correção	Multa	Juros	Valor Total
2021	31/12/2021	IPTU Parcela Única					Aberto	14,25	,18	2,89	,29	17,61
Total por CDA:								<b>14,25</b>	<b>0,18</b>	<b>2,89</b>	<b>0,29</b>	<b>17,61</b>
LOCALIZAÇÃO DO IMÓVEL												
Endereço							Bairro			Localização Cartográfica		
RUA DINAMARCA, NÂº: 76, CEP: 58620000							EUROPA					
CDA	Inscrição	Setor	Quadra	Lote	SubLote	Loteamento	Nº Face	Nº do Acordo	Data do Acordo	Nº de Parcelas	Valor das Parcelas	Valor Total
715	00001031120076005511	03	112	0076	001			0				
Exercício	Data Dívida	Descrição					Situação	Valor Origem	Correção	Multa	Juros	Valor Total
2021	31/12/2021	IPTU Parcela Única					Aberto	14,25	,18	2,89	,29	17,61
Total por CDA:								<b>14,25</b>	<b>0,18</b>	<b>2,89</b>	<b>0,29</b>	<b>17,61</b>
LOCALIZAÇÃO DO IMÓVEL												
Endereço							Bairro			Localização Cartográfica		
RUA HOLANDA, NÂº: 81, CEP: 58620000							EUROPA					
CDA	Inscrição	Setor	Quadra	Lote	SubLote	Loteamento	Nº Face	Nº do Acordo	Data do Acordo	Nº de Parcelas	Valor das Parcelas	Valor Total
716	00001031120081005525	03	112	0081	001			0				
Exercício	Data Dívida	Descrição					Situação	Valor Origem	Correção	Multa	Juros	Valor Total
2021	31/12/2021	IPTU Parcela Única					Aberto	14,25	,18	2,89	,29	17,61
Total por CDA:								<b>14,25</b>	<b>0,18</b>	<b>2,89</b>	<b>0,29</b>	<b>17,61</b>



PREFEITURA MUNICIPAL DE VÁRZEA  
08.884.066/0001-01  
SECRETARIA DE PLANEJAMENTO E FINANÇAS

Em: 16/03/2023 14:06:54

## RELATÓRIO DÍVIDA ATIVA - IMOBILIÁRIA

PROPRIETÁRIO: LUSA EMPREENDIMENTOS IMOBILIARIOS LTDA										CNPJ/CPF: 18.195.096/0001-56		
LOCALIZAÇÃO DO IMÓVEL												
Endereço							Bairro			Localização Cartográfica		
RUA DINAMARCA, NÂº: 86, CEP: 58620000							EUROPA					
CDA	Inscrição	Setor	Quadra	Lote	SubLote	Loteamento	Nº Face	Nº do Acordo	Data do Acordo	Nº de Parcelas	Valor das Parcelas	Valor Total
717	00001031120086005510	03	112	0086	001			0				
Exercício	Data Dívida	Descrição					Situação	Valor Origem	Correção	Multa	Juros	Valor Total
2021	31/12/2021	IPTU Parcela Única					Aberto	14,25	,18	2,89	,29	17,61
Total por CDA:								<b>14,25</b>	<b>0,18</b>	<b>2,89</b>	<b>0,29</b>	<b>17,61</b>
LOCALIZAÇÃO DO IMÓVEL												
Endereço							Bairro			Localização Cartográfica		
RUA HOLANDA, NÂº: 91, CEP: 58620000							EUROPA					
CDA	Inscrição	Setor	Quadra	Lote	SubLote	Loteamento	Nº Face	Nº do Acordo	Data do Acordo	Nº de Parcelas	Valor das Parcelas	Valor Total
718	00001031120091005526	03	112	0091	001			0				
Exercício	Data Dívida	Descrição					Situação	Valor Origem	Correção	Multa	Juros	Valor Total
2021	31/12/2021	IPTU Parcela Única					Aberto	14,25	,18	2,89	,29	17,61
Total por CDA:								<b>14,25</b>	<b>0,18</b>	<b>2,89</b>	<b>0,29</b>	<b>17,61</b>
LOCALIZAÇÃO DO IMÓVEL												
Endereço							Bairro			Localização Cartográfica		
RUA DINAMARCA, NÂº: 96, CEP: 58620000							EUROPA					
CDA	Inscrição	Setor	Quadra	Lote	SubLote	Loteamento	Nº Face	Nº do Acordo	Data do Acordo	Nº de Parcelas	Valor das Parcelas	Valor Total
719	00001031120096005509	03	112	0096	001			0				
Exercício	Data Dívida	Descrição					Situação	Valor Origem	Correção	Multa	Juros	Valor Total
2021	31/12/2021	IPTU Parcela Única					Aberto	14,25	,18	2,89	,29	17,61
Total por CDA:								<b>14,25</b>	<b>0,18</b>	<b>2,89</b>	<b>0,29</b>	<b>17,61</b>



PREFEITURA MUNICIPAL DE VÁRZEA  
08.884.066/0001-01  
SECRETARIA DE PLANEJAMENTO E FINANÇAS

Em: 16/03/2023 14:06:54

## RELATÓRIO DÍVIDA ATIVA - IMOBILIÁRIA

PROPRIETÁRIO: LUSA EMPREENDIMENTOS IMOBILIARIOS LTDA										CNPJ/CPF: 18.195.096/0001-56		
LOCALIZAÇÃO DO IMÓVEL												
Endereço							Bairro			Localização Cartográfica		
RUA HOLANDA, NÂº: 101, CEP: 58620000							EUROPA					
CDA	Inscrição	Setor	Quadra	Lote	SubLote	Loteamento	Nº Face	Nº do Acordo	Data do Acordo	Nº de Parcelas	Valor das Parcelas	Valor Total
720	00001031120101005527	03	112	0101	001			0				
Exercício	Data Dívida	Descrição					Situação	Valor Origem	Correção	Multa	Juros	Valor Total
2021	31/12/2021	IPTU Parcela Única					Aberto	14,25	,18	2,89	,29	17,61
Total por CDA:								<b>14,25</b>	<b>0,18</b>	<b>2,89</b>	<b>0,29</b>	<b>17,61</b>
LOCALIZAÇÃO DO IMÓVEL												
Endereço							Bairro			Localização Cartográfica		
RUA DINAMARCA, NÂº: 106, CEP: 58620000							EUROPA					
CDA	Inscrição	Setor	Quadra	Lote	SubLote	Loteamento	Nº Face	Nº do Acordo	Data do Acordo	Nº de Parcelas	Valor das Parcelas	Valor Total
721	00001031120106005508	03	112	0106	001			0				
Exercício	Data Dívida	Descrição					Situação	Valor Origem	Correção	Multa	Juros	Valor Total
2021	31/12/2021	IPTU Parcela Única					Aberto	14,25	,18	2,89	,29	17,61
Total por CDA:								<b>14,25</b>	<b>0,18</b>	<b>2,89</b>	<b>0,29</b>	<b>17,61</b>
LOCALIZAÇÃO DO IMÓVEL												
Endereço							Bairro			Localização Cartográfica		
RUA HOLANDA, NÂº: 111, CEP: 58620000							EUROPA					
CDA	Inscrição	Setor	Quadra	Lote	SubLote	Loteamento	Nº Face	Nº do Acordo	Data do Acordo	Nº de Parcelas	Valor das Parcelas	Valor Total
722	00001031120111005528	03	112	0111	001			0				
Exercício	Data Dívida	Descrição					Situação	Valor Origem	Correção	Multa	Juros	Valor Total
2021	31/12/2021	IPTU Parcela Única					Aberto	14,25	,18	2,89	,29	17,61
Total por CDA:								<b>14,25</b>	<b>0,18</b>	<b>2,89</b>	<b>0,29</b>	<b>17,61</b>





PREFEITURA MUNICIPAL DE VÁRZEA  
08.884.066/0001-01  
SECRETARIA DE PLANEJAMENTO E FINANÇAS

Em: 16/03/2023 14:06:54

## RELATÓRIO DÍVIDA ATIVA - IMOBILIÁRIA

PROPRIETÁRIO: LUSA EMPREENDIMENTOS IMOBILIARIOS LTDA										CNPJ/CPF: 18.195.096/0001-56		
LOCALIZAÇÃO DO IMÓVEL												
Endereço							Bairro			Localização Cartográfica		
RUA HOLANDA, N.º: 121, CEP: 58620000							EUROPA					
CDA	Inscrição	Setor	Quadra	Lote	SubLote	Loteamento	Nº Face	Nº do Acordo	Data do Acordo	Nº de Parcelas	Valor das Parcelas	Valor Total
723	00001031120121005529	03	112	0121	001			0				
Exercício	Data Dívida	Descrição					Situação	Valor Origem	Correção	Multa	Juros	Valor Total
2021	31/12/2021	IPTU Parcela Única					Aberto	14,25	,18	2,89	,29	17,61
Total por CDA:								<b>14,25</b>	<b>0,18</b>	<b>2,89</b>	<b>0,29</b>	<b>17,61</b>
LOCALIZAÇÃO DO IMÓVEL												
Endereço							Bairro			Localização Cartográfica		
RUA HOLANDA, N.º: 131, CEP: 58620000							EUROPA					
CDA	Inscrição	Setor	Quadra	Lote	SubLote	Loteamento	Nº Face	Nº do Acordo	Data do Acordo	Nº de Parcelas	Valor das Parcelas	Valor Total
724	00001031120131005530	03	112	0131	001			0				
Exercício	Data Dívida	Descrição					Situação	Valor Origem	Correção	Multa	Juros	Valor Total
2021	31/12/2021	IPTU Parcela Única					Aberto	14,25	,18	2,89	,29	17,61
Total por CDA:								<b>14,25</b>	<b>0,18</b>	<b>2,89</b>	<b>0,29</b>	<b>17,61</b>
LOCALIZAÇÃO DO IMÓVEL												
Endereço							Bairro			Localização Cartográfica		
AV. MANOEL BATISTA DE MORAIS, N.º: 233, CEP: 58620000							EUROPA					
CDA	Inscrição	Setor	Quadra	Lote	SubLote	Loteamento	Nº Face	Nº do Acordo	Data do Acordo	Nº de Parcelas	Valor das Parcelas	Valor Total
725	00001031120233005517	03	112	0233	001			0				
Exercício	Data Dívida	Descrição					Situação	Valor Origem	Correção	Multa	Juros	Valor Total
2021	31/12/2021	IPTU Parcela Única					Aberto	14,25	,18	2,89	,29	17,61
Total por CDA:								<b>14,25</b>	<b>0,18</b>	<b>2,89</b>	<b>0,29</b>	<b>17,61</b>





PREFEITURA MUNICIPAL DE VÁRZEA  
08.884.066/0001-01  
SECRETARIA DE PLANEJAMENTO E FINANÇAS

Em: 16/03/2023 14:06:54

## RELATÓRIO DÍVIDA ATIVA - IMOBILIÁRIA

PROPRIETÁRIO: LUSA EMPREENDIMENTOS IMOBILIARIOS LTDA										CNPJ/CPF: 18.195.096/0001-56		
LOCALIZAÇÃO DO IMÓVEL												
Endereço							Bairro			Localização Cartográfica		
RUA PORTUGAL, N.º: 442, CEP: 58620000							EUROPA					
CDA	Inscrição	Setor	Quadra	Lote	SubLote	Loteamento	Nº Face	Nº do Acordo	Data do Acordo	Nº de Parcelas	Valor das Parcelas	Valor Total
729	00001031120442005533	03	112	0442	001			0				
Exercício	Data Dívida	Descrição					Situação	Valor Origem	Correção	Multa	Juros	Valor Total
2021	31/12/2021	IPTU Parcela Única					Aberto	14,25	,18	2,89	,29	17,61
Total por CDA:								<b>14,25</b>	<b>0,18</b>	<b>2,89</b>	<b>0,29</b>	<b>17,61</b>
LOCALIZAÇÃO DO IMÓVEL												
Endereço							Bairro			Localização Cartográfica		
RUA PORTUGAL, N.º: 452, CEP: 58620000							EUROPA					
CDA	Inscrição	Setor	Quadra	Lote	SubLote	Loteamento	Nº Face	Nº do Acordo	Data do Acordo	Nº de Parcelas	Valor das Parcelas	Valor Total
730	00001031120452005532	03	112	0452	001			0				
Exercício	Data Dívida	Descrição					Situação	Valor Origem	Correção	Multa	Juros	Valor Total
2021	31/12/2021	IPTU Parcela Única					Aberto	14,25	,18	2,89	,29	17,61
Total por CDA:								<b>14,25</b>	<b>0,18</b>	<b>2,89</b>	<b>0,29</b>	<b>17,61</b>
LOCALIZAÇÃO DO IMÓVEL												
Endereço							Bairro			Localização Cartográfica		
RUA PORTUGAL, N.º: 462, CEP: 58620000							EUROPA					
CDA	Inscrição	Setor	Quadra	Lote	SubLote	Loteamento	Nº Face	Nº do Acordo	Data do Acordo	Nº de Parcelas	Valor das Parcelas	Valor Total
731	00001031120462005531	03	112	0462	001			0				
Exercício	Data Dívida	Descrição					Situação	Valor Origem	Correção	Multa	Juros	Valor Total
2021	31/12/2021	IPTU Parcela Única					Aberto	14,25	,18	2,89	,29	17,61
Total por CDA:								<b>14,25</b>	<b>0,18</b>	<b>2,89</b>	<b>0,29</b>	<b>17,61</b>



PREFEITURA MUNICIPAL DE VÁRZEA  
08.884.066/0001-01  
SECRETARIA DE PLANEJAMENTO E FINANÇAS

Em: 16/03/2023 14:06:54

## RELATÓRIO DÍVIDA ATIVA - IMOBILIÁRIA

PROPRIETÁRIO: LUSA EMPREENDIMENTOS IMOBILIARIOS LTDA										CNPJ/CPF: 18.195.096/0001-56		
LOCALIZAÇÃO DO IMÓVEL												
Endereço							Bairro			Localização Cartográfica		
RUA BELGICA, NÂº: 55, CEP: 58620000							EUROPA					
CDA	Inscrição	Setor	Quadra	Lote	SubLote	Loteamento	Nº Face	Nº do Acordo	Data do Acordo	Nº de Parcelas	Valor das Parcelas	Valor Total
732	00001031130055005390	03	113	0055	001			0				
Exercício	Data Dívida	Descrição					Situação	Valor Origem	Correção	Multa	Juros	Valor Total
2021	31/12/2021	IPTU Parcela Única					Aberto	14,25	,18	2,89	,29	17,61
Total por CDA:								<b>14,25</b>	<b>0,18</b>	<b>2,89</b>	<b>0,29</b>	<b>17,61</b>
LOCALIZAÇÃO DO IMÓVEL												
Endereço							Bairro			Localização Cartográfica		
RUA GRECIA, NÂº: 56, CEP: 58620000							EUROPA					
CDA	Inscrição	Setor	Quadra	Lote	SubLote	Loteamento	Nº Face	Nº do Acordo	Data do Acordo	Nº de Parcelas	Valor das Parcelas	Valor Total
733	00001031130056005409	03	113	0056	001			0				
Exercício	Data Dívida	Descrição					Situação	Valor Origem	Correção	Multa	Juros	Valor Total
2021	31/12/2021	IPTU Parcela Única					Aberto	14,25	,18	2,89	,29	17,61
Total por CDA:								<b>14,25</b>	<b>0,18</b>	<b>2,89</b>	<b>0,29</b>	<b>17,61</b>
LOCALIZAÇÃO DO IMÓVEL												
Endereço							Bairro			Localização Cartográfica		
RUA BELGICA, NÂº: 65, CEP: 58620000							EUROPA					
CDA	Inscrição	Setor	Quadra	Lote	SubLote	Loteamento	Nº Face	Nº do Acordo	Data do Acordo	Nº de Parcelas	Valor das Parcelas	Valor Total
734	00001031130065005391	03	113	0065	001			0				
Exercício	Data Dívida	Descrição					Situação	Valor Origem	Correção	Multa	Juros	Valor Total
2021	31/12/2021	IPTU Parcela Única					Aberto	14,25	,18	2,89	,29	17,61
Total por CDA:								<b>14,25</b>	<b>0,18</b>	<b>2,89</b>	<b>0,29</b>	<b>17,61</b>



PREFEITURA MUNICIPAL DE VÁRZEA  
08.884.066/0001-01  
SECRETARIA DE PLANEJAMENTO E FINANÇAS

Em: 16/03/2023 14:06:54

## RELATÓRIO DÍVIDA ATIVA - IMOBILIÁRIA

PROPRIETÁRIO: LUSA EMPREENDIMENTOS IMOBILIARIOS LTDA										CNPJ/CPF: 18.195.096/0001-56		
LOCALIZAÇÃO DO IMÓVEL												
Endereço							Bairro			Localização Cartográfica		
RUA GRECIA, NÂº: 66, CEP: 58620000							EUROPA					
CDA	Inscrição	Setor	Quadra	Lote	SubLote	Loteamento	Nº Face	Nº do Acordo	Data do Acordo	Nº de Parcelas	Valor das Parcelas	Valor Total
735	00001031130066005408	03	113	0066	001			0				
Exercício	Data Dívida	Descrição					Situação	Valor Origem	Correção	Multa	Juros	Valor Total
2021	31/12/2021	IPTU Parcela Única					Aberto	14,25	,18	2,89	,29	17,61
Total por CDA:								<b>14,25</b>	<b>0,18</b>	<b>2,89</b>	<b>0,29</b>	<b>17,61</b>
LOCALIZAÇÃO DO IMÓVEL												
Endereço							Bairro			Localização Cartográfica		
RUA BELGICA, NÂº: 75, CEP: 58620000							EUROPA					
CDA	Inscrição	Setor	Quadra	Lote	SubLote	Loteamento	Nº Face	Nº do Acordo	Data do Acordo	Nº de Parcelas	Valor das Parcelas	Valor Total
736	00001031130075005392	03	113	0075	001			0				
Exercício	Data Dívida	Descrição					Situação	Valor Origem	Correção	Multa	Juros	Valor Total
2021	31/12/2021	IPTU Parcela Única					Aberto	14,25	,18	2,89	,29	17,61
Total por CDA:								<b>14,25</b>	<b>0,18</b>	<b>2,89</b>	<b>0,29</b>	<b>17,61</b>
LOCALIZAÇÃO DO IMÓVEL												
Endereço							Bairro			Localização Cartográfica		
RUA GRECIA, NÂº: 76, CEP: 58620000							EUROPA					
CDA	Inscrição	Setor	Quadra	Lote	SubLote	Loteamento	Nº Face	Nº do Acordo	Data do Acordo	Nº de Parcelas	Valor das Parcelas	Valor Total
737	00001031130076005407	03	113	0076	001			0				
Exercício	Data Dívida	Descrição					Situação	Valor Origem	Correção	Multa	Juros	Valor Total
2021	31/12/2021	IPTU Parcela Única					Aberto	14,25	,18	2,89	,29	17,61
Total por CDA:								<b>14,25</b>	<b>0,18</b>	<b>2,89</b>	<b>0,29</b>	<b>17,61</b>



PREFEITURA MUNICIPAL DE VÁRZEA  
08.884.066/0001-01  
SECRETARIA DE PLANEJAMENTO E FINANÇAS

Em: 16/03/2023 14:06:54

## RELATÓRIO DÍVIDA ATIVA - IMOBILIÁRIA

PROPRIETÁRIO: LUSA EMPREENDIMENTOS IMOBILIARIOS LTDA										CNPJ/CPF: 18.195.096/0001-56		
LOCALIZAÇÃO DO IMÓVEL												
Endereço							Bairro			Localização Cartográfica		
RUA BELGICA, NÂº: 85, CEP: 58620000							EUROPA					
CDA	Inscrição	Setor	Quadra	Lote	SubLote	Loteamento	Nº Face	Nº do Acordo	Data do Acordo	Nº de Parcelas	Valor das Parcelas	Valor Total
738	00001031130085005393	03	113	0085	001			0				
Exercício	Data Dívida	Descrição					Situação	Valor Origem	Correção	Multa	Juros	Valor Total
2021	31/12/2021	IPTU Parcela Única					Aberto	14,25	,18	2,89	,29	17,61
Total por CDA:								<b>14,25</b>	<b>0,18</b>	<b>2,89</b>	<b>0,29</b>	<b>17,61</b>
LOCALIZAÇÃO DO IMÓVEL												
Endereço							Bairro			Localização Cartográfica		
RUA GRECIA, NÂº: 86, CEP: 58620000							EUROPA					
CDA	Inscrição	Setor	Quadra	Lote	SubLote	Loteamento	Nº Face	Nº do Acordo	Data do Acordo	Nº de Parcelas	Valor das Parcelas	Valor Total
739	00001031130086005406	03	113	0086	001			0				
Exercício	Data Dívida	Descrição					Situação	Valor Origem	Correção	Multa	Juros	Valor Total
2021	31/12/2021	IPTU Parcela Única					Aberto	14,25	,18	2,89	,29	17,61
Total por CDA:								<b>14,25</b>	<b>0,18</b>	<b>2,89</b>	<b>0,29</b>	<b>17,61</b>
LOCALIZAÇÃO DO IMÓVEL												
Endereço							Bairro			Localização Cartográfica		
RUA BELGICA, NÂº: 95, CEP: 58620000							EUROPA					
CDA	Inscrição	Setor	Quadra	Lote	SubLote	Loteamento	Nº Face	Nº do Acordo	Data do Acordo	Nº de Parcelas	Valor das Parcelas	Valor Total
740	00001031130095005394	03	113	0095	001			0				
Exercício	Data Dívida	Descrição					Situação	Valor Origem	Correção	Multa	Juros	Valor Total
2021	31/12/2021	IPTU Parcela Única					Aberto	14,25	,18	2,89	,29	17,61
Total por CDA:								<b>14,25</b>	<b>0,18</b>	<b>2,89</b>	<b>0,29</b>	<b>17,61</b>





PREFEITURA MUNICIPAL DE VÁRZEA  
08.884.066/0001-01  
SECRETARIA DE PLANEJAMENTO E FINANÇAS

Em: 16/03/2023 14:06:54

## RELATÓRIO DÍVIDA ATIVA - IMOBILIÁRIA

PROPRIETÁRIO: LUSA EMPREENDIMENTOS IMOBILIARIOS LTDA										CNPJ/CPF: 18.195.096/0001-56		
LOCALIZAÇÃO DO IMÓVEL												
Endereço							Bairro			Localização Cartográfica		
RUA GRECIA, NÂº: 96, CEP: 58620000							EUROPA					
CDA	Inscrição	Setor	Quadra	Lote	SubLote	Loteamento	Nº Face	Nº do Acordo	Data do Acordo	Nº de Parcelas	Valor das Parcelas	Valor Total
741	00001031130096005405	03	113	0096	001			0				
Exercício	Data Dívida	Descrição					Situação	Valor Origem	Correção	Multa	Juros	Valor Total
2021	31/12/2021	IPTU Parcela Única					Aberto	14,25	,18	2,89	,29	17,61
Total por CDA:								<b>14,25</b>	<b>0,18</b>	<b>2,89</b>	<b>0,29</b>	<b>17,61</b>
LOCALIZAÇÃO DO IMÓVEL												
Endereço							Bairro			Localização Cartográfica		
RUA BELGICA, NÂº: 105, CEP: 58620000							EUROPA					
CDA	Inscrição	Setor	Quadra	Lote	SubLote	Loteamento	Nº Face	Nº do Acordo	Data do Acordo	Nº de Parcelas	Valor das Parcelas	Valor Total
742	00001031130105005395	03	113	0105	001			0				
Exercício	Data Dívida	Descrição					Situação	Valor Origem	Correção	Multa	Juros	Valor Total
2021	31/12/2021	IPTU Parcela Única					Aberto	14,25	,18	2,89	,29	17,61
Total por CDA:								<b>14,25</b>	<b>0,18</b>	<b>2,89</b>	<b>0,29</b>	<b>17,61</b>
LOCALIZAÇÃO DO IMÓVEL												
Endereço							Bairro			Localização Cartográfica		
RUA GRECIA, NÂº: 106, CEP: 58620000							EUROPA					
CDA	Inscrição	Setor	Quadra	Lote	SubLote	Loteamento	Nº Face	Nº do Acordo	Data do Acordo	Nº de Parcelas	Valor das Parcelas	Valor Total
743	00001031130106005404	03	113	0106	001			0				
Exercício	Data Dívida	Descrição					Situação	Valor Origem	Correção	Multa	Juros	Valor Total
2021	31/12/2021	IPTU Parcela Única					Aberto	14,25	,18	2,89	,29	17,61
Total por CDA:								<b>14,25</b>	<b>0,18</b>	<b>2,89</b>	<b>0,29</b>	<b>17,61</b>



PREFEITURA MUNICIPAL DE VÁRZEA  
08.884.066/0001-01  
SECRETARIA DE PLANEJAMENTO E FINANÇAS

Em: 16/03/2023 14:06:54

## RELATÓRIO DÍVIDA ATIVA - IMOBILIÁRIA

PROPRIETÁRIO: LUSA EMPREENDIMENTOS IMOBILIARIOS LTDA										CNPJ/CPF: 18.195.096/0001-56		
LOCALIZAÇÃO DO IMÓVEL												
Endereço								Bairro		Localização Cartográfica		
RUA BELGICA, NÂº: 115, CEP: 58620000								EUROPA				
CDA	Inscrição	Setor	Quadra	Lote	SubLote	Loteamento	Nº Face	Nº do Acordo	Data do Acordo	Nº de Parcelas	Valor das Parcelas	Valor Total
744	00001031130115005396	03	113	0115	001			0				
Exercício	Data Dívida	Descrição					Situação	Valor Origem	Correção	Multa	Juros	Valor Total
2021	31/12/2021	IPTU Parcela Única					Aberto	14,25	,18	2,89	,29	17,61
Total por CDA:								<b>14,25</b>	<b>0,18</b>	<b>2,89</b>	<b>0,29</b>	<b>17,61</b>
LOCALIZAÇÃO DO IMÓVEL												
Endereço								Bairro		Localização Cartográfica		
RUA GRECIA, NÂº: 116, CEP: 58620000								EUROPA				
CDA	Inscrição	Setor	Quadra	Lote	SubLote	Loteamento	Nº Face	Nº do Acordo	Data do Acordo	Nº de Parcelas	Valor das Parcelas	Valor Total
745	00001031130116005403	03	113	0116	001			0				
Exercício	Data Dívida	Descrição					Situação	Valor Origem	Correção	Multa	Juros	Valor Total
2021	31/12/2021	IPTU Parcela Única					Aberto	14,25	,18	2,89	,29	17,61
Total por CDA:								<b>14,25</b>	<b>0,18</b>	<b>2,89</b>	<b>0,29</b>	<b>17,61</b>
LOCALIZAÇÃO DO IMÓVEL												
Endereço								Bairro		Localização Cartográfica		
RUA BELGICA, NÂº: 125, CEP: 58620000								EUROPA				
CDA	Inscrição	Setor	Quadra	Lote	SubLote	Loteamento	Nº Face	Nº do Acordo	Data do Acordo	Nº de Parcelas	Valor das Parcelas	Valor Total
746	00001031130125005397	03	113	0125	001			0				
Exercício	Data Dívida	Descrição					Situação	Valor Origem	Correção	Multa	Juros	Valor Total
2021	31/12/2021	IPTU Parcela Única					Aberto	14,25	,18	2,89	,29	17,61
Total por CDA:								<b>14,25</b>	<b>0,18</b>	<b>2,89</b>	<b>0,29</b>	<b>17,61</b>



PREFEITURA MUNICIPAL DE VÁRZEA  
08.884.066/0001-01  
SECRETARIA DE PLANEJAMENTO E FINANÇAS

Em: 16/03/2023 14:06:54

## RELATÓRIO DÍVIDA ATIVA - IMOBILIÁRIA

PROPRIETÁRIO: LUSA EMPREENDIMENTOS IMOBILIARIOS LTDA											CNPJ/CPF: 18.195.096/0001-56			
LOCALIZAÇÃO DO IMÓVEL														
Endereço								Bairro			Localização Cartográfica			
RUA GRECIA, NÂº: 126, CEP: 58620000								EUROPA						
CDA	Inscrição	Setor	Quadra	Lote	SubLote	Loteamento	Nº Face	Nº do Acordo	Data do Acordo	Nº de Parcelas	Valor das Parcelas	Valor Total		
747	00001031130126005402	03	113	0126	001			0						
Exercício	Data Dívida	Descrição					Situação	Valor Origem	Correção	Multa	Juros	Valor Total		
2021	31/12/2021	IPTU Parcela Única					Aberto	14,25	,18	2,89	,29	17,61		
							Total por CDA:	14,25	0,18	2,89	0,29	17,61		
LOCALIZAÇÃO DO IMÓVEL														
Endereço								Bairro			Localização Cartográfica			
AV. MANOEL BATISTA DE MORAIS, NÂº: 310, CEP: 58620000								EUROPA						
CDA	Inscrição	Setor	Quadra	Lote	SubLote	Loteamento	Nº Face	Nº do Acordo	Data do Acordo	Nº de Parcelas	Valor das Parcelas	Valor Total		
748	00001031130310005401	03	113	0310	001			0						
Exercício	Data Dívida	Descrição					Situação	Valor Origem	Correção	Multa	Juros	Valor Total		
2021	31/12/2021	IPTU Parcela Única					Aberto	14,25	,18	2,89	,29	17,61		
							Total por CDA:	14,25	0,18	2,89	0,29	17,61		
LOCALIZAÇÃO DO IMÓVEL														
Endereço								Bairro			Localização Cartográfica			
AV. MANOEL BATISTA DE MORAIS, NÂº: 320, CEP: 58620000								EUROPA						
CDA	Inscrição	Setor	Quadra	Lote	SubLote	Loteamento	Nº Face	Nº do Acordo	Data do Acordo	Nº de Parcelas	Valor das Parcelas	Valor Total		
749	00001031130320005400	03	113	0320	001			0						
Exercício	Data Dívida	Descrição					Situação	Valor Origem	Correção	Multa	Juros	Valor Total		
2021	31/12/2021	IPTU Parcela Única					Aberto	14,25	,18	2,89	,29	17,61		
							Total por CDA:	14,25	0,18	2,89	0,29	17,61		



PREFEITURA MUNICIPAL DE VÁRZEA  
08.884.066/0001-01  
SECRETARIA DE PLANEJAMENTO E FINANÇAS

Em: 16/03/2023 14:06:54

## RELATÓRIO DÍVIDA ATIVA - IMOBILIÁRIA

PROPRIETÁRIO: LUSA EMPREENDIMENTOS IMOBILIARIOS LTDA										CNPJ/CPF: 18.195.096/0001-56		
LOCALIZAÇÃO DO IMÓVEL												
Endereço							Bairro			Localização Cartográfica		
AV. MANOEL BATISTA DE MORAIS, NÂº: 330, CEP: 58620000							EUROPA					
CDA	Inscrição	Setor	Quadra	Lote	SubLote	Loteamento	Nº Face	Nº do Acordo	Data do Acordo	Nº de Parcelas	Valor das Parcelas	Valor Total
750	00001031130330005399	03	113	0330	001			0				
Exercício	Data Dívida	Descrição					Situação	Valor Origem	Correção	Multa	Juros	Valor Total
2021	31/12/2021	IPTU Parcela Única					Aberto	14,25	,18	2,89	,29	17,61
							Total por CDA:	14,25	0,18	2,89	0,29	17,61
LOCALIZAÇÃO DO IMÓVEL												
Endereço							Bairro			Localização Cartográfica		
AV. MANOEL BATISTA DE MORAIS, NÂº: 340, CEP: 58620000							EUROPA					
CDA	Inscrição	Setor	Quadra	Lote	SubLote	Loteamento	Nº Face	Nº do Acordo	Data do Acordo	Nº de Parcelas	Valor das Parcelas	Valor Total
751	00001031130340005398	03	113	0340	001			0				
Exercício	Data Dívida	Descrição					Situação	Valor Origem	Correção	Multa	Juros	Valor Total
2021	31/12/2021	IPTU Parcela Única					Aberto	14,25	,18	2,89	,29	17,61
							Total por CDA:	14,25	0,18	2,89	0,29	17,61
LOCALIZAÇÃO DO IMÓVEL												
Endereço							Bairro			Localização Cartográfica		
RUA ESPANHA, NÂº: 515, CEP: 58620000							EUROPA					
CDA	Inscrição	Setor	Quadra	Lote	SubLote	Loteamento	Nº Face	Nº do Acordo	Data do Acordo	Nº de Parcelas	Valor das Parcelas	Valor Total
752	00001031130515005386	03	113	0515	001			0				
Exercício	Data Dívida	Descrição					Situação	Valor Origem	Correção	Multa	Juros	Valor Total
2021	31/12/2021	IPTU Parcela Única					Aberto	14,25	,18	2,89	,29	17,61
							Total por CDA:	14,25	0,18	2,89	0,29	17,61



PREFEITURA MUNICIPAL DE VÁRZEA  
08.884.066/0001-01  
SECRETARIA DE PLANEJAMENTO E FINANÇAS

Em: 16/03/2023 14:06:54

## RELATÓRIO DÍVIDA ATIVA - IMOBILIÁRIA

PROPRIETÁRIO: LUSA EMPREENDIMENTOS IMOBILIARIOS LTDA										CNPJ/CPF: 18.195.096/0001-56		
LOCALIZAÇÃO DO IMÓVEL												
Endereço								Bairro			Localização Cartográfica	
RUA ESPANHA, NÂº: 525, CEP: 58620000								EUROPA				
CDA	Inscrição	Setor	Quadra	Lote	SubLote	Loteamento	Nº Face	Nº do Acordo	Data do Acordo	Nº de Parcelas	Valor das Parcelas	Valor Total
753	00001031130525005387	03	113	0525	001			0				
Exercício	Data Dívida	Descrição					Situação	Valor Origem	Correção	Multa	Juros	Valor Total
2021	31/12/2021	IPTU Parcela Única					Aberto	14,25	,18	2,89	,29	17,61
Total por CDA:								14,25	0,18	2,89	0,29	17,61
LOCALIZAÇÃO DO IMÓVEL												
Endereço								Bairro			Localização Cartográfica	
RUA ESPANHA, NÂº: 535, CEP: 58620000								EUROPA				
CDA	Inscrição	Setor	Quadra	Lote	SubLote	Loteamento	Nº Face	Nº do Acordo	Data do Acordo	Nº de Parcelas	Valor das Parcelas	Valor Total
754	00001031130535005388	03	113	0535	001			0				
Exercício	Data Dívida	Descrição					Situação	Valor Origem	Correção	Multa	Juros	Valor Total
2021	31/12/2021	IPTU Parcela Única					Aberto	14,25	,18	2,89	,29	17,61
Total por CDA:								14,25	0,18	2,89	0,29	17,61
LOCALIZAÇÃO DO IMÓVEL												
Endereço								Bairro			Localização Cartográfica	
RUA ESPANHA, NÂº: 545, CEP: 58620000								EUROPA				
CDA	Inscrição	Setor	Quadra	Lote	SubLote	Loteamento	Nº Face	Nº do Acordo	Data do Acordo	Nº de Parcelas	Valor das Parcelas	Valor Total
755	00001031130545005389	03	113	0545	001			0				
Exercício	Data Dívida	Descrição					Situação	Valor Origem	Correção	Multa	Juros	Valor Total
2021	31/12/2021	IPTU Parcela Única					Aberto	14,25	,18	2,89	,29	17,61
Total por CDA:								14,25	0,18	2,89	0,29	17,61



PREFEITURA MUNICIPAL DE VÁRZEA  
08.884.066/0001-01  
SECRETARIA DE PLANEJAMENTO E FINANÇAS

Em: 16/03/2023 14:06:54

## RELATÓRIO DÍVIDA ATIVA - IMOBILIÁRIA

PROPRIETÁRIO: LUSA EMPREENDIMENTOS IMOBILIARIOS LTDA										CNPJ/CPF: 18.195.096/0001-56		
LOCALIZAÇÃO DO IMÓVEL												
Endereço							Bairro			Localização Cartográfica		
RUA PORTUGAL, N.º: 482, CEP: 58620000							EUROPA					
CDA	Inscrição	Setor	Quadra	Lote	SubLote	Loteamento	Nº Face	Nº do Acordo	Data do Acordo	Nº de Parcelas	Valor das Parcelas	Valor Total
756	0000103114000005534	03	114	0482	001			0				
Exercício	Data Dívida	Descrição					Situação	Valor Origem	Correção	Multa	Juros	Valor Total
2021	31/12/2021	IPTU Parcela Única					Aberto	14,25	,18	2,89	,29	17,61
Total por CDA:								<b>14,25</b>	<b>0,18</b>	<b>2,89</b>	<b>0,29</b>	<b>17,61</b>
LOCALIZAÇÃO DO IMÓVEL												
Endereço							Bairro			Localização Cartográfica		
RUA FRANÇA, N.º: 16, CEP: 58620000							EUROPA					
CDA	Inscrição	Setor	Quadra	Lote	SubLote	Loteamento	Nº Face	Nº do Acordo	Data do Acordo	Nº de Parcelas	Valor das Parcelas	Valor Total
757	00001031140017005549	03	114	0016	001			0				
Exercício	Data Dívida	Descrição					Situação	Valor Origem	Correção	Multa	Juros	Valor Total
2021	31/12/2021	IPTU Parcela Única					Aberto	14,25	,18	2,89	,29	17,61
Total por CDA:								<b>14,25</b>	<b>0,18</b>	<b>2,89</b>	<b>0,29</b>	<b>17,61</b>
LOCALIZAÇÃO DO IMÓVEL												
Endereço							Bairro			Localização Cartográfica		
RUA FRANÇA, N.º: 26, CEP: 58620000							EUROPA					
CDA	Inscrição	Setor	Quadra	Lote	SubLote	Loteamento	Nº Face	Nº do Acordo	Data do Acordo	Nº de Parcelas	Valor das Parcelas	Valor Total
758	00001031140027005550	03	114	0026	001			0				
Exercício	Data Dívida	Descrição					Situação	Valor Origem	Correção	Multa	Juros	Valor Total
2021	31/12/2021	IPTU Parcela Única					Aberto	14,25	,18	2,89	,29	17,61
Total por CDA:								<b>14,25</b>	<b>0,18</b>	<b>2,89</b>	<b>0,29</b>	<b>17,61</b>







PREFEITURA MUNICIPAL DE VÁRZEA  
08.884.066/0001-01  
SECRETARIA DE PLANEJAMENTO E FINANÇAS

Em: 16/03/2023 14:06:54

## RELATÓRIO DÍVIDA ATIVA - IMOBILIÁRIA

PROPRIETÁRIO: LUSA EMPREENDIMENTOS IMOBILIARIOS LTDA										CNPJ/CPF: 18.195.096/0001-56		
LOCALIZAÇÃO DO IMÓVEL												
Endereço							Bairro			Localização Cartográfica		
RUA FRANÇA, N.º: 46, CEP: 58620000							EUROPA					
CDA	Inscrição	Setor	Quadra	Lote	SubLote	Loteamento	Nº Face	Nº do Acordo	Data do Acordo	Nº de Parcelas	Valor das Parcelas	Valor Total
762	00001031140047005552	03	114	0046	001			0				
Exercício	Data Dívida	Descrição					Situação	Valor Origem	Correção	Multa	Juros	Valor Total
2021	31/12/2021	IPTU Parcela Única					Aberto	14,25	,18	2,89	,29	17,61
Total por CDA:								<b>14,25</b>	<b>0,18</b>	<b>2,89</b>	<b>0,29</b>	<b>17,61</b>
LOCALIZAÇÃO DO IMÓVEL												
Endereço							Bairro			Localização Cartográfica		
RUA HOLANDA, N.º: 48, CEP: 58620000							EUROPA					
CDA	Inscrição	Setor	Quadra	Lote	SubLote	Loteamento	Nº Face	Nº do Acordo	Data do Acordo	Nº de Parcelas	Valor das Parcelas	Valor Total
763	00001031140048005544	03	114	0048	001			0				
Exercício	Data Dívida	Descrição					Situação	Valor Origem	Correção	Multa	Juros	Valor Total
2021	31/12/2021	IPTU Parcela Única					Aberto	14,25	,18	2,89	,29	17,61
Total por CDA:								<b>14,25</b>	<b>0,18</b>	<b>2,89</b>	<b>0,29</b>	<b>17,61</b>
LOCALIZAÇÃO DO IMÓVEL												
Endereço							Bairro			Localização Cartográfica		
RUA FRANÇA, N.º: 56, CEP: 58620000							EUROPA					
CDA	Inscrição	Setor	Quadra	Lote	SubLote	Loteamento	Nº Face	Nº do Acordo	Data do Acordo	Nº de Parcelas	Valor das Parcelas	Valor Total
764	00001031140057005553	03	114	0056	001			0				
Exercício	Data Dívida	Descrição					Situação	Valor Origem	Correção	Multa	Juros	Valor Total
2021	31/12/2021	IPTU Parcela Única					Aberto	14,25	,18	2,89	,29	17,61
Total por CDA:								<b>14,25</b>	<b>0,18</b>	<b>2,89</b>	<b>0,29</b>	<b>17,61</b>





PREFEITURA MUNICIPAL DE VÁRZEA  
08.884.066/0001-01  
SECRETARIA DE PLANEJAMENTO E FINANÇAS

Em: 16/03/2023 14:06:54

## RELATÓRIO DÍVIDA ATIVA - IMOBILIÁRIA

PROPRIETÁRIO: LUSA EMPREENDIMENTOS IMOBILIARIOS LTDA										CNPJ/CPF: 18.195.096/0001-56		
LOCALIZAÇÃO DO IMÓVEL												
Endereço							Bairro			Localização Cartográfica		
RUA FRANÇA, N.º: 76, CEP: 58620000							EUROPA					
CDA	Inscrição	Setor	Quadra	Lote	SubLote	Loteamento	Nº Face	Nº do Acordo	Data do Acordo	Nº de Parcelas	Valor das Parcelas	Valor Total
768	00001031140077005555	03	114	0076	001			0				
Exercício	Data Dívida	Descrição					Situação	Valor Origem	Correção	Multa	Juros	Valor Total
2021	31/12/2021	IPTU Parcela Única					Aberto	14,25	,18	2,89	,29	17,61
Total por CDA:								<b>14,25</b>	<b>0,18</b>	<b>2,89</b>	<b>0,29</b>	<b>17,61</b>
LOCALIZAÇÃO DO IMÓVEL												
Endereço							Bairro			Localização Cartográfica		
RUA HOLANDA, N.º: 78, CEP: 58620000							EUROPA					
CDA	Inscrição	Setor	Quadra	Lote	SubLote	Loteamento	Nº Face	Nº do Acordo	Data do Acordo	Nº de Parcelas	Valor das Parcelas	Valor Total
769	00001031140078005541	03	114	0078	001			0				
Exercício	Data Dívida	Descrição					Situação	Valor Origem	Correção	Multa	Juros	Valor Total
2021	31/12/2021	IPTU Parcela Única					Aberto	14,25	,18	2,89	,29	17,61
Total por CDA:								<b>14,25</b>	<b>0,18</b>	<b>2,89</b>	<b>0,29</b>	<b>17,61</b>
LOCALIZAÇÃO DO IMÓVEL												
Endereço							Bairro			Localização Cartográfica		
RUA FRANÇA, N.º: 86, CEP: 58620000							EUROPA					
CDA	Inscrição	Setor	Quadra	Lote	SubLote	Loteamento	Nº Face	Nº do Acordo	Data do Acordo	Nº de Parcelas	Valor das Parcelas	Valor Total
770	00001031140087005556	03	114	0086	001			0				
Exercício	Data Dívida	Descrição					Situação	Valor Origem	Correção	Multa	Juros	Valor Total
2021	31/12/2021	IPTU Parcela Única					Aberto	14,25	,18	2,89	,29	17,61
Total por CDA:								<b>14,25</b>	<b>0,18</b>	<b>2,89</b>	<b>0,29</b>	<b>17,61</b>



**PREFEITURA MUNICIPAL DE VÁRZEA**  
08.884.066/0001-01  
SECRETARIA DE PLANEJAMENTO E FINANÇAS

Em: 16/03/2023 14:06:54

**RELATÓRIO DÍVIDA ATIVA - IMOBILIÁRIA**

PROPRIETÁRIO: LUSA EMPREENDIMENTOS IMOBILIARIOS LTDA										CNPJ/CPF: 18.195.096/0001-56		
LOCALIZAÇÃO DO IMÓVEL												
Endereço							Bairro			Localização Cartográfica		
RUA HOLANDA, N.º: 88, CEP: 58620000							EUROPA					
CDA	Inscrição	Setor	Quadra	Lote	SubLote	Loteamento	Nº Face	Nº do Acordo	Data do Acordo	Nº de Parcelas	Valor das Parcelas	Valor Total
771	00001031140088005540	03	114	0088	001			0				
Exercício	Data Dívida	Descrição					Situação	Valor Origem	Correção	Multa	Juros	Valor Total
2021	31/12/2021	IPTU Parcela Única					Aberto	14,25	,18	2,89	,29	17,61
Total por CDA:								<b>14,25</b>	<b>0,18</b>	<b>2,89</b>	<b>0,29</b>	<b>17,61</b>
LOCALIZAÇÃO DO IMÓVEL												
Endereço							Bairro			Localização Cartográfica		
RUA FRANÇA, N.º: 96, CEP: 58620000							EUROPA					
CDA	Inscrição	Setor	Quadra	Lote	SubLote	Loteamento	Nº Face	Nº do Acordo	Data do Acordo	Nº de Parcelas	Valor das Parcelas	Valor Total
772	00001031140097005557	03	114	0096	001			0				
Exercício	Data Dívida	Descrição					Situação	Valor Origem	Correção	Multa	Juros	Valor Total
2021	31/12/2021	IPTU Parcela Única					Aberto	14,25	,18	2,89	,29	17,61
Total por CDA:								<b>14,25</b>	<b>0,18</b>	<b>2,89</b>	<b>0,29</b>	<b>17,61</b>
LOCALIZAÇÃO DO IMÓVEL												
Endereço							Bairro			Localização Cartográfica		
RUA HOLANDA, N.º: 98, CEP: 58620000							EUROPA					
CDA	Inscrição	Setor	Quadra	Lote	SubLote	Loteamento	Nº Face	Nº do Acordo	Data do Acordo	Nº de Parcelas	Valor das Parcelas	Valor Total
773	00001031140098005539	03	114	0098	001			0				
Exercício	Data Dívida	Descrição					Situação	Valor Origem	Correção	Multa	Juros	Valor Total
2021	31/12/2021	IPTU Parcela Única					Aberto	14,25	,18	2,89	,29	17,61
Total por CDA:								<b>14,25</b>	<b>0,18</b>	<b>2,89</b>	<b>0,29</b>	<b>17,61</b>



PREFEITURA MUNICIPAL DE VÁRZEA  
08.884.066/0001-01  
SECRETARIA DE PLANEJAMENTO E FINANÇAS

Em: 16/03/2023 14:06:54

## RELATÓRIO DÍVIDA ATIVA - IMOBILIÁRIA

PROPRIETÁRIO: LUSA EMPREENDIMENTOS IMOBILIARIOS LTDA										CNPJ/CPF: 18.195.096/0001-56		
LOCALIZAÇÃO DO IMÓVEL												
Endereço								Bairro			Localização Cartográfica	
RUA FRANÇA, N.º: 106, CEP: 58620000								EUROPA				
CDA	Inscrição	Setor	Quadra	Lote	SubLote	Loteamento	Nº Face	Nº do Acordo	Data do Acordo	Nº de Parcelas	Valor das Parcelas	Valor Total
774	00001031140107005558	03	114	0106	001			0				
Exercício	Data Dívida	Descrição					Situação	Valor Origem	Correção	Multa	Juros	Valor Total
2021	31/12/2021	IPTU Parcela Única					Aberto	14,25	,18	2,89	,29	17,61
Total por CDA:								<b>14,25</b>	<b>0,18</b>	<b>2,89</b>	<b>0,29</b>	<b>17,61</b>
LOCALIZAÇÃO DO IMÓVEL												
Endereço								Bairro			Localização Cartográfica	
RUA HOLANDA, N.º: 108, CEP: 58620000								EUROPA				
CDA	Inscrição	Setor	Quadra	Lote	SubLote	Loteamento	Nº Face	Nº do Acordo	Data do Acordo	Nº de Parcelas	Valor das Parcelas	Valor Total
775	00001031140108005538	03	114	0108	001			0				
Exercício	Data Dívida	Descrição					Situação	Valor Origem	Correção	Multa	Juros	Valor Total
2021	31/12/2021	IPTU Parcela Única					Aberto	14,25	,18	2,89	,29	17,61
Total por CDA:								<b>14,25</b>	<b>0,18</b>	<b>2,89</b>	<b>0,29</b>	<b>17,61</b>
LOCALIZAÇÃO DO IMÓVEL												
Endereço								Bairro			Localização Cartográfica	
RUA FRANÇA, N.º: 116, CEP: 58620000								EUROPA				
CDA	Inscrição	Setor	Quadra	Lote	SubLote	Loteamento	Nº Face	Nº do Acordo	Data do Acordo	Nº de Parcelas	Valor das Parcelas	Valor Total
776	00001031140117005559	03	114	0116	001			0				
Exercício	Data Dívida	Descrição					Situação	Valor Origem	Correção	Multa	Juros	Valor Total
2021	31/12/2021	IPTU Parcela Única					Aberto	14,25	,18	2,89	,29	17,61
Total por CDA:								<b>14,25</b>	<b>0,18</b>	<b>2,89</b>	<b>0,29</b>	<b>17,61</b>







PREFEITURA MUNICIPAL DE VÁRZEA  
08.884.066/0001-01  
SECRETARIA DE PLANEJAMENTO E FINANÇAS

Em: 16/03/2023 14:06:54

## RELATÓRIO DÍVIDA ATIVA - IMOBILIÁRIA

PROPRIETÁRIO: LUSA EMPREENDIMENTOS IMOBILIARIOS LTDA										CNPJ/CPF: 18.195.096/0001-56		
LOCALIZAÇÃO DO IMÓVEL												
Endereço							Bairro			Localização Cartográfica		
RUA FRANÇA, N.º: 136, CEP: 58620000							EUROPA					
CDA	Inscrição	Setor	Quadra	Lote	SubLote	Loteamento	Nº Face	Nº do Acordo	Data do Acordo	Nº de Parcelas	Valor das Parcelas	Valor Total
780	00001031140137005561	03	114	0136	001			0				
Exercício	Data Dívida	Descrição					Situação	Valor Origem	Correção	Multa	Juros	Valor Total
2021	31/12/2021	IPTU Parcela Única					Aberto	14,25	,18	2,89	,29	17,61
							Total por CDA:	14,25	0,18	2,89	0,29	17,61
LOCALIZAÇÃO DO IMÓVEL												
Endereço							Bairro			Localização Cartográfica		
RUA HOLANDA, N.º: 138, CEP: 58620000							EUROPA					
CDA	Inscrição	Setor	Quadra	Lote	SubLote	Loteamento	Nº Face	Nº do Acordo	Data do Acordo	Nº de Parcelas	Valor das Parcelas	Valor Total
781	00001031140138005535	03	114	0138	001			0				
Exercício	Data Dívida	Descrição					Situação	Valor Origem	Correção	Multa	Juros	Valor Total
2021	31/12/2021	IPTU Parcela Única					Aberto	14,25	,18	2,89	,29	17,61
							Total por CDA:	14,25	0,18	2,89	0,29	17,61
LOCALIZAÇÃO DO IMÓVEL												
Endereço							Bairro			Localização Cartográfica		
RUA FRANÇA, N.º: 146, CEP: 58620000							EUROPA					
CDA	Inscrição	Setor	Quadra	Lote	SubLote	Loteamento	Nº Face	Nº do Acordo	Data do Acordo	Nº de Parcelas	Valor das Parcelas	Valor Total
782	00001031140147005562	03	114	0146	001			0				
Exercício	Data Dívida	Descrição					Situação	Valor Origem	Correção	Multa	Juros	Valor Total
2021	31/12/2021	IPTU Parcela Única					Aberto	14,25	,18	2,89	,29	17,61
							Total por CDA:	14,25	0,18	2,89	0,29	17,61





PREFEITURA MUNICIPAL DE VÁRZEA  
08.884.066/0001-01  
SECRETARIA DE PLANEJAMENTO E FINANÇAS

Em: 16/03/2023 14:06:54

## RELATÓRIO DÍVIDA ATIVA - IMOBILIÁRIA

PROPRIETÁRIO: LUSA EMPREENDIMENTOS IMOBILIARIOS LTDA										CNPJ/CPF: 18.195.096/0001-56		
LOCALIZAÇÃO DO IMÓVEL												
Endereço							Bairro			Localização Cartográfica		
RUA PORTUGAL, NÂº: 492, CEP: 58620000							EUROPA					
CDA	Inscrição	Setor	Quadra	Lote	SubLote	Loteamento	Nº Face	Nº do Acordo	Data do Acordo	Nº de Parcelas	Valor das Parcelas	Valor Total
786	00001031140492005566	03	114	0492	001			0				
Exercício	Data Dívida	Descrição					Situação	Valor Origem	Correção	Multa	Juros	Valor Total
2021	31/12/2021	IPTU Parcela Única					Aberto	14,25	,18	2,89	,29	17,61
Total por CDA:								<b>14,25</b>	<b>0,18</b>	<b>2,89</b>	<b>0,29</b>	<b>17,61</b>
LOCALIZAÇÃO DO IMÓVEL												
Endereço							Bairro			Localização Cartográfica		
RUA PORTUGAL, NÂº: 502, CEP: 58620000							EUROPA					
CDA	Inscrição	Setor	Quadra	Lote	SubLote	Loteamento	Nº Face	Nº do Acordo	Data do Acordo	Nº de Parcelas	Valor das Parcelas	Valor Total
787	00001031140502005565	03	114	0502	001			0				
Exercício	Data Dívida	Descrição					Situação	Valor Origem	Correção	Multa	Juros	Valor Total
2021	31/12/2021	IPTU Parcela Única					Pago	14,25	,18	2,89	,29	17,61
Total por CDA:								<b>14,25</b>	<b>0,18</b>	<b>2,89</b>	<b>0,29</b>	<b>17,61</b>
LOCALIZAÇÃO DO IMÓVEL												
Endereço							Bairro			Localização Cartográfica		
RUA PORTUGAL, NÂº: 512, CEP: 58620000							EUROPA					
CDA	Inscrição	Setor	Quadra	Lote	SubLote	Loteamento	Nº Face	Nº do Acordo	Data do Acordo	Nº de Parcelas	Valor das Parcelas	Valor Total
788	00001031140512005564	03	114	0512	001			0				
Exercício	Data Dívida	Descrição					Situação	Valor Origem	Correção	Multa	Juros	Valor Total
2021	31/12/2021	IPTU Parcela Única					Aberto	14,25	,18	2,89	,29	17,61
Total por CDA:								<b>14,25</b>	<b>0,18</b>	<b>2,89</b>	<b>0,29</b>	<b>17,61</b>



PREFEITURA MUNICIPAL DE VÁRZEA  
08.884.066/0001-01  
SECRETARIA DE PLANEJAMENTO E FINANÇAS

Em: 16/03/2023 14:06:54

## RELATÓRIO DÍVIDA ATIVA - IMOBILIÁRIA

PROPRIETÁRIO: LUSA EMPREENDIMENTOS IMOBILIARIOS LTDA										CNPJ/CPF: 18.195.096/0001-56		
LOCALIZAÇÃO DO IMÓVEL												
Endereço							Bairro			Localização Cartográfica		
RUA ALEMANHA, NÂº: 11, CEP: 58620000							EUROPA					
CDA	Inscrição	Setor	Quadra	Lote	SubLote	Loteamento	Nº Face	Nº do Acordo	Data do Acordo	Nº de Parcelas	Valor das Parcelas	Valor Total
789	00001031160012005567	03	116	0011	001			0				
Exercício	Data Dívida	Descrição					Situação	Valor Origem	Correção	Multa	Juros	Valor Total
2021	31/12/2021	IPTU Parcela Única					Aberto	14,25	,18	2,89	,29	17,61
Total por CDA:								<b>14,25</b>	<b>0,18</b>	<b>2,89</b>	<b>0,29</b>	<b>17,61</b>
LOCALIZAÇÃO DO IMÓVEL												
Endereço							Bairro			Localização Cartográfica		
RUA ALEMANHA, NÂº: 21, CEP: 58620000							EUROPA					
CDA	Inscrição	Setor	Quadra	Lote	SubLote	Loteamento	Nº Face	Nº do Acordo	Data do Acordo	Nº de Parcelas	Valor das Parcelas	Valor Total
790	00001031160022005570	03	116	0021	001			0				
Exercício	Data Dívida	Descrição					Situação	Valor Origem	Correção	Multa	Juros	Valor Total
2021	31/12/2021	IPTU Parcela Única					Aberto	14,25	,18	2,89	,29	17,61
Total por CDA:								<b>14,25</b>	<b>0,18</b>	<b>2,89</b>	<b>0,29</b>	<b>17,61</b>
LOCALIZAÇÃO DO IMÓVEL												
Endereço							Bairro			Localização Cartográfica		
RUA ALEMANHA, NÂº: 31, CEP: 58620000							EUROPA					
CDA	Inscrição	Setor	Quadra	Lote	SubLote	Loteamento	Nº Face	Nº do Acordo	Data do Acordo	Nº de Parcelas	Valor das Parcelas	Valor Total
791	00001031160032005571	03	116	0031	001			0				
Exercício	Data Dívida	Descrição					Situação	Valor Origem	Correção	Multa	Juros	Valor Total
2021	31/12/2021	IPTU Parcela Única					Aberto	14,25	,18	2,89	,29	17,61
Total por CDA:								<b>14,25</b>	<b>0,18</b>	<b>2,89</b>	<b>0,29</b>	<b>17,61</b>







PREFEITURA MUNICIPAL DE VÁRZEA  
08.884.066/0001-01  
SECRETARIA DE PLANEJAMENTO E FINANÇAS

Em: 16/03/2023 14:06:54

## RELATÓRIO DÍVIDA ATIVA - IMOBILIÁRIA

PROPRIETÁRIO: LUSA EMPREENDIMENTOS IMOBILIARIOS LTDA										CNPJ/CPF: 18.195.096/0001-56		
LOCALIZAÇÃO DO IMÓVEL												
Endereço							Bairro			Localização Cartográfica		
RUA ALEMANHA, NÂº: 75, CEP: 58620000							EUROPA					
CDA	Inscrição	Setor	Quadra	Lote	SubLote	Loteamento	Nº Face	Nº do Acordo	Data do Acordo	Nº de Parcelas	Valor das Parcelas	Valor Total
795	00001031160076005575	03	116	0075	001			0				
Exercício	Data Dívida	Descrição					Situação	Valor Origem	Correção	Multa	Juros	Valor Total
2021	31/12/2021	IPTU Parcela Única					Aberto	14,25	,18	2,89	,29	17,61
Total por CDA:								<b>14,25</b>	<b>0,18</b>	<b>2,89</b>	<b>0,29</b>	<b>17,61</b>
LOCALIZAÇÃO DO IMÓVEL												
Endereço							Bairro			Localização Cartográfica		
RUA ALEMANHA, NÂº: 85, CEP: 58620000							EUROPA					
CDA	Inscrição	Setor	Quadra	Lote	SubLote	Loteamento	Nº Face	Nº do Acordo	Data do Acordo	Nº de Parcelas	Valor das Parcelas	Valor Total
796	00001031160086005576	03	116	0085	001			0				
Exercício	Data Dívida	Descrição					Situação	Valor Origem	Correção	Multa	Juros	Valor Total
2021	31/12/2021	IPTU Parcela Única					Aberto	14,25	,18	2,89	,29	17,61
Total por CDA:								<b>14,25</b>	<b>0,18</b>	<b>2,89</b>	<b>0,29</b>	<b>17,61</b>
LOCALIZAÇÃO DO IMÓVEL												
Endereço							Bairro			Localização Cartográfica		
RUA ALEMANHA, NÂº: 95, CEP: 58620000							EUROPA					
CDA	Inscrição	Setor	Quadra	Lote	SubLote	Loteamento	Nº Face	Nº do Acordo	Data do Acordo	Nº de Parcelas	Valor das Parcelas	Valor Total
797	00001031160096005577	03	116	0095	001			0				
Exercício	Data Dívida	Descrição					Situação	Valor Origem	Correção	Multa	Juros	Valor Total
2021	31/12/2021	IPTU Parcela Única					Aberto	14,25	,18	2,89	,29	17,61
Total por CDA:								<b>14,25</b>	<b>0,18</b>	<b>2,89</b>	<b>0,29</b>	<b>17,61</b>



PREFEITURA MUNICIPAL DE VÁRZEA  
08.884.066/0001-01  
SECRETARIA DE PLANEJAMENTO E FINANÇAS

Em: 16/03/2023 14:06:54

## RELATÓRIO DÍVIDA ATIVA - IMOBILIÁRIA

PROPRIETÁRIO: LUSA EMPREENDIMENTOS IMOBILIARIOS LTDA										CNPJ/CPF: 18.195.096/0001-56		
LOCALIZAÇÃO DO IMÓVEL												
Endereço							Bairro			Localização Cartográfica		
RUA ALEMANHA, NÂº: 105, CEP: 58620000							EUROPA					
CDA	Inscrição	Setor	Quadra	Lote	SubLote	Loteamento	Nº Face	Nº do Acordo	Data do Acordo	Nº de Parcelas	Valor das Parcelas	Valor Total
798	00001031160106005578	03	116	0105	001			0				
Exercício	Data Dívida	Descrição					Situação	Valor Origem	Correção	Multa	Juros	Valor Total
2021	31/12/2021	IPTU Parcela Única					Aberto	14,25	,18	2,89	,29	17,61
							Total por CDA:	14,25	0,18	2,89	0,29	17,61
LOCALIZAÇÃO DO IMÓVEL												
Endereço							Bairro			Localização Cartográfica		
RUA ALEMANHA, NÂº: 115, CEP: 58620000							EUROPA					
CDA	Inscrição	Setor	Quadra	Lote	SubLote	Loteamento	Nº Face	Nº do Acordo	Data do Acordo	Nº de Parcelas	Valor das Parcelas	Valor Total
799	00001031160116005579	03	116	0115	001			0				
Exercício	Data Dívida	Descrição					Situação	Valor Origem	Correção	Multa	Juros	Valor Total
2021	31/12/2021	IPTU Parcela Única					Aberto	14,25	,18	2,89	,29	17,61
							Total por CDA:	14,25	0,18	2,89	0,29	17,61
LOCALIZAÇÃO DO IMÓVEL												
Endereço							Bairro			Localização Cartográfica		
RUA ALEMANHA, NÂº: 125, CEP: 58620000							EUROPA					
CDA	Inscrição	Setor	Quadra	Lote	SubLote	Loteamento	Nº Face	Nº do Acordo	Data do Acordo	Nº de Parcelas	Valor das Parcelas	Valor Total
800	00001031160126005580	03	116	0125	001			0				
Exercício	Data Dívida	Descrição					Situação	Valor Origem	Correção	Multa	Juros	Valor Total
2021	31/12/2021	IPTU Parcela Única					Aberto	14,25	,18	2,89	,29	17,61
							Total por CDA:	14,25	0,18	2,89	0,29	17,61



PREFEITURA MUNICIPAL DE VÁRZEA  
08.884.066/0001-01  
SECRETARIA DE PLANEJAMENTO E FINANÇAS

Em: 16/03/2023 14:06:54

## RELATÓRIO DÍVIDA ATIVA - IMOBILIÁRIA

PROPRIETÁRIO: LUSA EMPREENDIMENTOS IMOBILIARIOS LTDA										CNPJ/CPF: 18.195.096/0001-56		
LOCALIZAÇÃO DO IMÓVEL												
Endereço							Bairro			Localização Cartográfica		
RUA ALEMANHA, NÂº: 135, CEP: 58620000							EUROPA					
CDA	Inscrição	Setor	Quadra	Lote	SubLote	Loteamento	Nº Face	Nº do Acordo	Data do Acordo	Nº de Parcelas	Valor das Parcelas	Valor Total
801	00001031160136005581	03	116	0135	001			0				
Exercício	Data Dívida	Descrição					Situação	Valor Origem	Correção	Multa	Juros	Valor Total
2021	31/12/2021	IPTU Parcela Única					Aberto	14,25	,18	2,89	,29	17,61
Total por CDA:								<b>14,25</b>	<b>0,18</b>	<b>2,89</b>	<b>0,29</b>	<b>17,61</b>
LOCALIZAÇÃO DO IMÓVEL												
Endereço							Bairro			Localização Cartográfica		
RUA ALEMANHA, NÂº: 145, CEP: 58620000							EUROPA					
CDA	Inscrição	Setor	Quadra	Lote	SubLote	Loteamento	Nº Face	Nº do Acordo	Data do Acordo	Nº de Parcelas	Valor das Parcelas	Valor Total
802	00001031160146005582	03	116	0145	001			0				
Exercício	Data Dívida	Descrição					Situação	Valor Origem	Correção	Multa	Juros	Valor Total
2021	31/12/2021	IPTU Parcela Única					Aberto	14,25	,18	2,89	,29	17,61
Total por CDA:								<b>14,25</b>	<b>0,18</b>	<b>2,89</b>	<b>0,29</b>	<b>17,61</b>
LOCALIZAÇÃO DO IMÓVEL												
Endereço							Bairro			Localização Cartográfica		
RUA ALEMANHA, NÂº: 155, CEP: 58620000							EUROPA					
CDA	Inscrição	Setor	Quadra	Lote	SubLote	Loteamento	Nº Face	Nº do Acordo	Data do Acordo	Nº de Parcelas	Valor das Parcelas	Valor Total
803	00001031160156005583	03	116	0155	001			0				
Exercício	Data Dívida	Descrição					Situação	Valor Origem	Correção	Multa	Juros	Valor Total
2021	31/12/2021	IPTU Parcela Única					Aberto	14,25	,18	2,89	,29	17,61
Total por CDA:								<b>14,25</b>	<b>0,18</b>	<b>2,89</b>	<b>0,29</b>	<b>17,61</b>



PREFEITURA MUNICIPAL DE VÁRZEA  
08.884.066/0001-01  
SECRETARIA DE PLANEJAMENTO E FINANÇAS

Em: 16/03/2023 14:06:54

## RELATÓRIO DÍVIDA ATIVA - IMOBILIÁRIA

PROPRIETÁRIO: LUSA EMPREENDIMENTOS IMOBILIARIOS LTDA										CNPJ/CPF: 18.195.096/0001-56		
LOCALIZAÇÃO DO IMÓVEL												
Endereço							Bairro			Localização Cartográfica		
RUA ALEMANHA, NÂº: 167, CEP: 58620000							EUROPA					
CDA	Inscrição	Setor	Quadra	Lote	SubLote	Loteamento	Nº Face	Nº do Acordo	Data do Acordo	Nº de Parcelas	Valor das Parcelas	Valor Total
804	00001031160168005584	03	116	0167	001			0				
Exercício	Data Dívida	Descrição					Situação	Valor Origem	Correção	Multa	Juros	Valor Total
2021	31/12/2021	IPTU Parcela Única					Aberto	14,25	,18	2,89	,29	17,61
Total por CDA:								<b>14,25</b>	<b>0,18</b>	<b>2,89</b>	<b>0,29</b>	<b>17,61</b>
LOCALIZAÇÃO DO IMÓVEL												
Endereço							Bairro			Localização Cartográfica		
RUA MONTENEGRO, NÂº: 59, CEP: 58620000							EUROPA					
CDA	Inscrição	Setor	Quadra	Lote	SubLote	Loteamento	Nº Face	Nº do Acordo	Data do Acordo	Nº de Parcelas	Valor das Parcelas	Valor Total
805	00001031170059005417	03	117	0059	001			0				
Exercício	Data Dívida	Descrição					Situação	Valor Origem	Correção	Multa	Juros	Valor Total
2021	31/12/2021	IPTU Parcela Única					Aberto	14,25	,18	2,89	,29	17,61
Total por CDA:								<b>14,25</b>	<b>0,18</b>	<b>2,89</b>	<b>0,29</b>	<b>17,61</b>
LOCALIZAÇÃO DO IMÓVEL												
Endereço							Bairro			Localização Cartográfica		
RUA BELGICA, NÂº: 60, CEP: 58620000							EUROPA					
CDA	Inscrição	Setor	Quadra	Lote	SubLote	Loteamento	Nº Face	Nº do Acordo	Data do Acordo	Nº de Parcelas	Valor das Parcelas	Valor Total
806	00001031170060005435	03	117	0060	001			0				
Exercício	Data Dívida	Descrição					Situação	Valor Origem	Correção	Multa	Juros	Valor Total
2021	31/12/2021	IPTU Parcela Única					Aberto	14,25	,18	2,89	,29	17,61
Total por CDA:								<b>14,25</b>	<b>0,18</b>	<b>2,89</b>	<b>0,29</b>	<b>17,61</b>



PREFEITURA MUNICIPAL DE VÁRZEA  
08.884.066/0001-01  
SECRETARIA DE PLANEJAMENTO E FINANÇAS

Em: 16/03/2023 14:06:54

## RELATÓRIO DÍVIDA ATIVA - IMOBILIÁRIA

PROPRIETÁRIO: LUSA EMPREENDIMENTOS IMOBILIARIOS LTDA										CNPJ/CPF: 18.195.096/0001-56		
LOCALIZAÇÃO DO IMÓVEL												
Endereço							Bairro			Localização Cartográfica		
RUA MONTENEGRO, NÂº: 67, CEP: 58620000							EUROPA					
CDA	Inscrição	Setor	Quadra	Lote	SubLote	Loteamento	Nº Face	Nº do Acordo	Data do Acordo	Nº de Parcelas	Valor das Parcelas	Valor Total
807	00001031170067005418	03	117	0067	001			0				
Exercício	Data Dívida	Descrição					Situação	Valor Origem	Correção	Multa	Juros	Valor Total
2021	31/12/2021	IPTU Parcela Única					Aberto	14,25	,18	2,89	,29	17,61
Total por CDA:								<b>14,25</b>	<b>0,18</b>	<b>2,89</b>	<b>0,29</b>	<b>17,61</b>
LOCALIZAÇÃO DO IMÓVEL												
Endereço							Bairro			Localização Cartográfica		
RUA BELGICA, NÂº: 68, CEP: 58620000							EUROPA					
CDA	Inscrição	Setor	Quadra	Lote	SubLote	Loteamento	Nº Face	Nº do Acordo	Data do Acordo	Nº de Parcelas	Valor das Parcelas	Valor Total
808	00001031170068005434	03	117	0068	001			0				
Exercício	Data Dívida	Descrição					Situação	Valor Origem	Correção	Multa	Juros	Valor Total
2021	31/12/2021	IPTU Parcela Única					Aberto	14,25	,18	2,89	,29	17,61
Total por CDA:								<b>14,25</b>	<b>0,18</b>	<b>2,89</b>	<b>0,29</b>	<b>17,61</b>
LOCALIZAÇÃO DO IMÓVEL												
Endereço							Bairro			Localização Cartográfica		
RUA MONTENEGRO, NÂº: 75, CEP: 58620000							EUROPA					
CDA	Inscrição	Setor	Quadra	Lote	SubLote	Loteamento	Nº Face	Nº do Acordo	Data do Acordo	Nº de Parcelas	Valor das Parcelas	Valor Total
809	00001031170075005419	03	117	0075	001			0				
Exercício	Data Dívida	Descrição					Situação	Valor Origem	Correção	Multa	Juros	Valor Total
2021	31/12/2021	IPTU Parcela Única					Aberto	14,25	,18	2,89	,29	17,61
Total por CDA:								<b>14,25</b>	<b>0,18</b>	<b>2,89</b>	<b>0,29</b>	<b>17,61</b>



PREFEITURA MUNICIPAL DE VÁRZEA  
08.884.066/0001-01  
SECRETARIA DE PLANEJAMENTO E FINANÇAS

Em: 16/03/2023 14:06:54

## RELATÓRIO DÍVIDA ATIVA - IMOBILIÁRIA

PROPRIETÁRIO: LUSA EMPREENDIMENTOS IMOBILIARIOS LTDA										CNPJ/CPF: 18.195.096/0001-56		
LOCALIZAÇÃO DO IMÓVEL												
Endereço							Bairro			Localização Cartográfica		
RUA BELGICA, NÂº: 76, CEP: 58620000							EUROPA					
CDA	Inscrição	Setor	Quadra	Lote	SubLote	Loteamento	Nº Face	Nº do Acordo	Data do Acordo	Nº de Parcelas	Valor das Parcelas	Valor Total
810	00001031170076005433	03	117	0076	001			0				
Exercício	Data Dívida	Descrição					Situação	Valor Origem	Correção	Multa	Juros	Valor Total
2021	31/12/2021	IPTU Parcela Única					Aberto	14,25	,18	2,89	,29	17,61
Total por CDA:								<b>14,25</b>	<b>0,18</b>	<b>2,89</b>	<b>0,29</b>	<b>17,61</b>
LOCALIZAÇÃO DO IMÓVEL												
Endereço							Bairro			Localização Cartográfica		
RUA MONTENEGRO, NÂº: 83, CEP: 58620000							EUROPA					
CDA	Inscrição	Setor	Quadra	Lote	SubLote	Loteamento	Nº Face	Nº do Acordo	Data do Acordo	Nº de Parcelas	Valor das Parcelas	Valor Total
811	00001031170083005420	03	117	0083	001			0				
Exercício	Data Dívida	Descrição					Situação	Valor Origem	Correção	Multa	Juros	Valor Total
2021	31/12/2021	IPTU Parcela Única					Aberto	14,25	,18	2,89	,29	17,61
Total por CDA:								<b>14,25</b>	<b>0,18</b>	<b>2,89</b>	<b>0,29</b>	<b>17,61</b>
LOCALIZAÇÃO DO IMÓVEL												
Endereço							Bairro			Localização Cartográfica		
RUA BELGICA, NÂº: 84, CEP: 58620000							EUROPA					
CDA	Inscrição	Setor	Quadra	Lote	SubLote	Loteamento	Nº Face	Nº do Acordo	Data do Acordo	Nº de Parcelas	Valor das Parcelas	Valor Total
812	00001031170084005432	03	117	0084	001			0				
Exercício	Data Dívida	Descrição					Situação	Valor Origem	Correção	Multa	Juros	Valor Total
2021	31/12/2021	IPTU Parcela Única					Aberto	14,25	,18	2,89	,29	17,61
Total por CDA:								<b>14,25</b>	<b>0,18</b>	<b>2,89</b>	<b>0,29</b>	<b>17,61</b>





PREFEITURA MUNICIPAL DE VÁRZEA  
08.884.066/0001-01  
SECRETARIA DE PLANEJAMENTO E FINANÇAS

Em: 16/03/2023 14:06:54

## RELATÓRIO DÍVIDA ATIVA - IMOBILIÁRIA

PROPRIETÁRIO: LUSA EMPREENDIMENTOS IMOBILIARIOS LTDA										CNPJ/CPF: 18.195.096/0001-56		
LOCALIZAÇÃO DO IMÓVEL												
Endereço							Bairro			Localização Cartográfica		
RUA MONTENEGRO, NÂº: 91, CEP: 58620000							EUROPA					
CDA	Inscrição	Setor	Quadra	Lote	SubLote	Loteamento	Nº Face	Nº do Acordo	Data do Acordo	Nº de Parcelas	Valor das Parcelas	Valor Total
813	00001031170091005421	03	117	0091	001			0				
Exercício	Data Dívida	Descrição					Situação	Valor Origem	Correção	Multa	Juros	Valor Total
2021	31/12/2021	IPTU Parcela Única					Aberto	14,25	,18	2,89	,29	17,61
Total por CDA:								<b>14,25</b>	<b>0,18</b>	<b>2,89</b>	<b>0,29</b>	<b>17,61</b>
LOCALIZAÇÃO DO IMÓVEL												
Endereço							Bairro			Localização Cartográfica		
RUA BELGICA, NÂº: 92, CEP: 58620000							EUROPA					
CDA	Inscrição	Setor	Quadra	Lote	SubLote	Loteamento	Nº Face	Nº do Acordo	Data do Acordo	Nº de Parcelas	Valor das Parcelas	Valor Total
814	00001031170092005431	03	117	0092	001			0				
Exercício	Data Dívida	Descrição					Situação	Valor Origem	Correção	Multa	Juros	Valor Total
2021	31/12/2021	IPTU Parcela Única					Aberto	14,25	,18	2,89	,29	17,61
Total por CDA:								<b>14,25</b>	<b>0,18</b>	<b>2,89</b>	<b>0,29</b>	<b>17,61</b>
LOCALIZAÇÃO DO IMÓVEL												
Endereço							Bairro			Localização Cartográfica		
RUA MONTENEGRO, NÂº: 99, CEP: 58620000							EUROPA					
CDA	Inscrição	Setor	Quadra	Lote	SubLote	Loteamento	Nº Face	Nº do Acordo	Data do Acordo	Nº de Parcelas	Valor das Parcelas	Valor Total
815	00001031170099005422	03	117	0099	001			0				
Exercício	Data Dívida	Descrição					Situação	Valor Origem	Correção	Multa	Juros	Valor Total
2021	31/12/2021	IPTU Parcela Única					Aberto	14,25	,18	2,89	,29	17,61
Total por CDA:								<b>14,25</b>	<b>0,18</b>	<b>2,89</b>	<b>0,29</b>	<b>17,61</b>



PREFEITURA MUNICIPAL DE VÁRZEA  
08.884.066/0001-01  
SECRETARIA DE PLANEJAMENTO E FINANÇAS

Em: 16/03/2023 14:06:54

## RELATÓRIO DÍVIDA ATIVA - IMOBILIÁRIA

PROPRIETÁRIO: LUSA EMPREENDIMENTOS IMOBILIARIOS LTDA										CNPJ/CPF: 18.195.096/0001-56		
LOCALIZAÇÃO DO IMÓVEL												
Endereço							Bairro			Localização Cartográfica		
RUA BELGICA, NÂº: 100, CEP: 58620000							EUROPA					
CDA	Inscrição	Setor	Quadra	Lote	SubLote	Loteamento	Nº Face	Nº do Acordo	Data do Acordo	Nº de Parcelas	Valor das Parcelas	Valor Total
816	00001031170100005430	03	117	0100	001			0				
Exercício	Data Dívida	Descrição					Situação	Valor Origem	Correção	Multa	Juros	Valor Total
2021	31/12/2021	IPTU Parcela Única					Aberto	14,25	,18	2,89	,29	17,61
							Total por CDA:	14,25	0,18	2,89	0,29	17,61
LOCALIZAÇÃO DO IMÓVEL												
Endereço							Bairro			Localização Cartográfica		
RUA MONTENEGRO, NÂº: 107, CEP: 58620000							EUROPA					
CDA	Inscrição	Setor	Quadra	Lote	SubLote	Loteamento	Nº Face	Nº do Acordo	Data do Acordo	Nº de Parcelas	Valor das Parcelas	Valor Total
817	00001031170107005423	03	117	0107	001			0				
Exercício	Data Dívida	Descrição					Situação	Valor Origem	Correção	Multa	Juros	Valor Total
2021	31/12/2021	IPTU Parcela Única					Aberto	14,25	,18	2,89	,29	17,61
							Total por CDA:	14,25	0,18	2,89	0,29	17,61
LOCALIZAÇÃO DO IMÓVEL												
Endereço							Bairro			Localização Cartográfica		
RUA BELGICA, NÂº: 108, CEP: 58620000							EUROPA					
CDA	Inscrição	Setor	Quadra	Lote	SubLote	Loteamento	Nº Face	Nº do Acordo	Data do Acordo	Nº de Parcelas	Valor das Parcelas	Valor Total
818	00001031170108005429	03	117	0108	001			0				
Exercício	Data Dívida	Descrição					Situação	Valor Origem	Correção	Multa	Juros	Valor Total
2021	31/12/2021	IPTU Parcela Única					Aberto	14,25	,18	2,89	,29	17,61
							Total por CDA:	14,25	0,18	2,89	0,29	17,61



PREFEITURA MUNICIPAL DE VÁRZEA  
08.884.066/0001-01  
SECRETARIA DE PLANEJAMENTO E FINANÇAS

Em: 16/03/2023 14:06:54

## RELATÓRIO DÍVIDA ATIVA - IMOBILIÁRIA

PROPRIETÁRIO: LUSA EMPREENDIMENTOS IMOBILIARIOS LTDA										CNPJ/CPF: 18.195.096/0001-56		
LOCALIZAÇÃO DO IMÓVEL												
Endereço							Bairro			Localização Cartográfica		
RUA BELGICA, NÂº: 118, CEP: 58620000							EUROPA					
CDA	Inscrição	Setor	Quadra	Lote	SubLote	Loteamento	Nº Face	Nº do Acordo	Data do Acordo	Nº de Parcelas	Valor das Parcelas	Valor Total
819	00001031170118005428	03	117	0118	001			0				
Exercício	Data Dívida	Descrição					Situação	Valor Origem	Correção	Multa	Juros	Valor Total
2021	31/12/2021	IPTU Parcela Única					Aberto	14,25	,18	2,89	,29	17,61
Total por CDA:								<b>14,25</b>	<b>0,18</b>	<b>2,89</b>	<b>0,29</b>	<b>17,61</b>
LOCALIZAÇÃO DO IMÓVEL												
Endereço							Bairro			Localização Cartográfica		
RUA BELGICA, NÂº: 128, CEP: 58620000							EUROPA					
CDA	Inscrição	Setor	Quadra	Lote	SubLote	Loteamento	Nº Face	Nº do Acordo	Data do Acordo	Nº de Parcelas	Valor das Parcelas	Valor Total
820	00001031170128005427	03	117	0128	001			0				
Exercício	Data Dívida	Descrição					Situação	Valor Origem	Correção	Multa	Juros	Valor Total
2021	31/12/2021	IPTU Parcela Única					Aberto	14,25	,18	2,89	,29	17,61
Total por CDA:								<b>14,25</b>	<b>0,18</b>	<b>2,89</b>	<b>0,29</b>	<b>17,61</b>
LOCALIZAÇÃO DO IMÓVEL												
Endereço							Bairro			Localização Cartográfica		
RUA BELGICA, NÂº: 146, CEP: 58620000							EUROPA					
CDA	Inscrição	Setor	Quadra	Lote	SubLote	Loteamento	Nº Face	Nº do Acordo	Data do Acordo	Nº de Parcelas	Valor das Parcelas	Valor Total
821	00001031170146005426	03	117	0146	001			0				
Exercício	Data Dívida	Descrição					Situação	Valor Origem	Correção	Multa	Juros	Valor Total
2021	31/12/2021	IPTU Parcela Única					Aberto	14,25	,18	2,89	,29	17,61
Total por CDA:								<b>14,25</b>	<b>0,18</b>	<b>2,89</b>	<b>0,29</b>	<b>17,61</b>



PREFEITURA MUNICIPAL DE VÁRZEA  
08.884.066/0001-01  
SECRETARIA DE PLANEJAMENTO E FINANÇAS

Em: 16/03/2023 14:06:54

## RELATÓRIO DÍVIDA ATIVA - IMOBILIÁRIA

PROPRIETÁRIO: LUSA EMPREENDIMENTOS IMOBILIARIOS LTDA										CNPJ/CPF: 18.195.096/0001-56		
LOCALIZAÇÃO DO IMÓVEL												
Endereço							Bairro			Localização Cartográfica		
AV. MANOEL BATISTA DE MORAIS, NÂº: 388, CEP: 58620000							EUROPA					
CDA	Inscrição	Setor	Quadra	Lote	SubLote	Loteamento	Nº Face	Nº do Acordo	Data do Acordo	Nº de Parcelas	Valor das Parcelas	Valor Total
822	00001031170388005425	03	117	0388	001			0				
Exercício	Data Dívida	Descrição					Situação	Valor Origem	Correção	Multa	Juros	Valor Total
2021	31/12/2021	IPTU Parcela Única					Aberto	14,25	,18	2,89	,29	17,61
							Total por CDA:	14,25	0,18	2,89	0,29	17,61
LOCALIZAÇÃO DO IMÓVEL												
Endereço							Bairro			Localização Cartográfica		
AV. MANOEL BATISTA DE MORAIS, NÂº: 410, CEP: 58620000							EUROPA					
CDA	Inscrição	Setor	Quadra	Lote	SubLote	Loteamento	Nº Face	Nº do Acordo	Data do Acordo	Nº de Parcelas	Valor das Parcelas	Valor Total
823	00001031170410005424	03	117	0410	001			0				
Exercício	Data Dívida	Descrição					Situação	Valor Origem	Correção	Multa	Juros	Valor Total
2021	31/12/2021	IPTU Parcela Única					Aberto	14,25	,18	2,89	,29	17,61
							Total por CDA:	14,25	0,18	2,89	0,29	17,61
LOCALIZAÇÃO DO IMÓVEL												
Endereço							Bairro			Localização Cartográfica		
RUA ESPANHA, NÂº: 561, CEP: 58620000							EUROPA					
CDA	Inscrição	Setor	Quadra	Lote	SubLote	Loteamento	Nº Face	Nº do Acordo	Data do Acordo	Nº de Parcelas	Valor das Parcelas	Valor Total
824	00001031170561005410	03	117	0561	001			0				
Exercício	Data Dívida	Descrição					Situação	Valor Origem	Correção	Multa	Juros	Valor Total
2021	31/12/2021	IPTU Parcela Única					Aberto	14,25	,18	2,89	,29	17,61
							Total por CDA:	14,25	0,18	2,89	0,29	17,61



PREFEITURA MUNICIPAL DE VÁRZEA  
08.884.066/0001-01  
SECRETARIA DE PLANEJAMENTO E FINANÇAS

Em: 16/03/2023 14:06:54

## RELATÓRIO DÍVIDA ATIVA - IMOBILIÁRIA

PROPRIETÁRIO: LUSA EMPREENDIMENTOS IMOBILIARIOS LTDA										CNPJ/CPF: 18.195.096/0001-56		
LOCALIZAÇÃO DO IMÓVEL												
Endereço							Bairro			Localização Cartográfica		
RUA ESPANHA, NÂº: 569, CEP: 58620000							EUROPA					
CDA	Inscrição	Setor	Quadra	Lote	SubLote	Loteamento	Nº Face	Nº do Acordo	Data do Acordo	Nº de Parcelas	Valor das Parcelas	Valor Total
825	00001031170569005411	03	117	0569	001			0				
Exercício	Data Dívida	Descrição					Situação	Valor Origem	Correção	Multa	Juros	Valor Total
2021	31/12/2021	IPTU Parcela Única					Aberto	14,25	,18	2,89	,29	17,61
Total por CDA:								<b>14,25</b>	<b>0,18</b>	<b>2,89</b>	<b>0,29</b>	<b>17,61</b>
LOCALIZAÇÃO DO IMÓVEL												
Endereço							Bairro			Localização Cartográfica		
RUA ESPANHA, NÂº: 577, CEP: 58620000							EUROPA					
CDA	Inscrição	Setor	Quadra	Lote	SubLote	Loteamento	Nº Face	Nº do Acordo	Data do Acordo	Nº de Parcelas	Valor das Parcelas	Valor Total
826	00001031170577005412	03	117	0577	001			0				
Exercício	Data Dívida	Descrição					Situação	Valor Origem	Correção	Multa	Juros	Valor Total
2021	31/12/2021	IPTU Parcela Única					Aberto	14,25	,18	2,89	,29	17,61
Total por CDA:								<b>14,25</b>	<b>0,18</b>	<b>2,89</b>	<b>0,29</b>	<b>17,61</b>
LOCALIZAÇÃO DO IMÓVEL												
Endereço							Bairro			Localização Cartográfica		
RUA ESPANHA, NÂº: 585, CEP: 58620000							EUROPA					
CDA	Inscrição	Setor	Quadra	Lote	SubLote	Loteamento	Nº Face	Nº do Acordo	Data do Acordo	Nº de Parcelas	Valor das Parcelas	Valor Total
827	00001031170585005413	03	117	0585	001			0				
Exercício	Data Dívida	Descrição					Situação	Valor Origem	Correção	Multa	Juros	Valor Total
2021	31/12/2021	IPTU Parcela Única					Aberto	14,25	,18	2,89	,29	17,61
Total por CDA:								<b>14,25</b>	<b>0,18</b>	<b>2,89</b>	<b>0,29</b>	<b>17,61</b>







PREFEITURA MUNICIPAL DE VÁRZEA  
08.884.066/0001-01  
SECRETARIA DE PLANEJAMENTO E FINANÇAS

Em: 16/03/2023 14:06:54

## RELATÓRIO DÍVIDA ATIVA - IMOBILIÁRIA

PROPRIETÁRIO: LUSA EMPREENDIMENTOS IMOBILIARIOS LTDA										CNPJ/CPF: 18.195.096/0001-56		
LOCALIZAÇÃO DO IMÓVEL												
Endereço							Bairro			Localização Cartográfica		
RUA INGLATERRA, N.º: 59, CEP: 58620000							EUROPA					
CDA	Inscrição	Setor	Quadra	Lote	SubLote	Loteamento	Nº Face	Nº do Acordo	Data do Acordo	Nº de Parcelas	Valor das Parcelas	Valor Total
831	00001031180059005443	03	118	0059	001			0				
Exercício	Data Dívida	Descrição					Situação	Valor Origem	Correção	Multa	Juros	Valor Total
2021	31/12/2021	IPTU Parcela Única					Aberto	14,25	,18	2,89	,29	17,61
Total por CDA:								<b>14,25</b>	<b>0,18</b>	<b>2,89</b>	<b>0,29</b>	<b>17,61</b>
LOCALIZAÇÃO DO IMÓVEL												
Endereço							Bairro			Localização Cartográfica		
RUA MONTENEGRO, N.º: 60, CEP: 58620000							EUROPA					
CDA	Inscrição	Setor	Quadra	Lote	SubLote	Loteamento	Nº Face	Nº do Acordo	Data do Acordo	Nº de Parcelas	Valor das Parcelas	Valor Total
832	00001031180060005452	03	118	0060	001			0				
Exercício	Data Dívida	Descrição					Situação	Valor Origem	Correção	Multa	Juros	Valor Total
2021	31/12/2021	IPTU Parcela Única					Aberto	14,25	,18	2,89	,29	17,61
Total por CDA:								<b>14,25</b>	<b>0,18</b>	<b>2,89</b>	<b>0,29</b>	<b>17,61</b>
LOCALIZAÇÃO DO IMÓVEL												
Endereço							Bairro			Localização Cartográfica		
RUA INGLATERRA, N.º: 67, CEP: 58620000							EUROPA					
CDA	Inscrição	Setor	Quadra	Lote	SubLote	Loteamento	Nº Face	Nº do Acordo	Data do Acordo	Nº de Parcelas	Valor das Parcelas	Valor Total
833	00001031180067005444	03	118	0067	001			0				
Exercício	Data Dívida	Descrição					Situação	Valor Origem	Correção	Multa	Juros	Valor Total
2021	31/12/2021	IPTU Parcela Única					Aberto	14,25	,18	2,89	,29	17,61
Total por CDA:								<b>14,25</b>	<b>0,18</b>	<b>2,89</b>	<b>0,29</b>	<b>17,61</b>









**PREFEITURA MUNICIPAL DE VÁRZEA**  
08.884.066/0001-01  
SECRETARIA DE PLANEJAMENTO E FINANÇAS

Em: 16/03/2023 14:06:54

**RELATÓRIO DÍVIDA ATIVA - IMOBILIÁRIA**

PROPRIETÁRIO: LUSA EMPREENDIMENTOS IMOBILIARIOS LTDA										CNPJ/CPF: 18.195.096/0001-56		
LOCALIZAÇÃO DO IMÓVEL												
Endereço								Bairro			Localização Cartográfica	
RUA ESPANHA, NÂº: 643, CEP: 58620000								EUROPA				
CDA	Inscrição	Setor	Quadra	Lote	SubLote	Loteamento	Nº Face	Nº do Acordo	Data do Acordo	Nº de Parcelas	Valor das Parcelas	Valor Total
843	00001031180643005438	03	118	0643	001			0				
Exercício	Data Dívida	Descrição					Situação	Valor Origem	Correção	Multa	Juros	Valor Total
2021	31/12/2021	IPTU Parcela Única					Aberto	14,25	,18	2,89	,29	17,61
Total por CDA:								<b>14,25</b>	<b>0,18</b>	<b>2,89</b>	<b>0,29</b>	<b>17,61</b>
LOCALIZAÇÃO DO IMÓVEL												
Endereço								Bairro			Localização Cartográfica	
RUA ESPANHA, NÂº: 651, CEP: 58620000								EUROPA				
CDA	Inscrição	Setor	Quadra	Lote	SubLote	Loteamento	Nº Face	Nº do Acordo	Data do Acordo	Nº de Parcelas	Valor das Parcelas	Valor Total
844	00001031180651005439	03	118	0651	001			0				
Exercício	Data Dívida	Descrição					Situação	Valor Origem	Correção	Multa	Juros	Valor Total
2021	31/12/2021	IPTU Parcela Única					Aberto	14,25	,18	2,89	,29	17,61
Total por CDA:								<b>14,25</b>	<b>0,18</b>	<b>2,89</b>	<b>0,29</b>	<b>17,61</b>
LOCALIZAÇÃO DO IMÓVEL												
Endereço								Bairro			Localização Cartográfica	
RUA ESPANHA, NÂº: 659, CEP: 58620000								EUROPA				
CDA	Inscrição	Setor	Quadra	Lote	SubLote	Loteamento	Nº Face	Nº do Acordo	Data do Acordo	Nº de Parcelas	Valor das Parcelas	Valor Total
845	00001031180659005440	03	118	0659	001			0				
Exercício	Data Dívida	Descrição					Situação	Valor Origem	Correção	Multa	Juros	Valor Total
2021	31/12/2021	IPTU Parcela Única					Aberto	14,25	,18	2,89	,29	17,61
Total por CDA:								<b>14,25</b>	<b>0,18</b>	<b>2,89</b>	<b>0,29</b>	<b>17,61</b>



PREFEITURA MUNICIPAL DE VÁRZEA  
08.884.066/0001-01  
SECRETARIA DE PLANEJAMENTO E FINANÇAS

Em: 16/03/2023 14:06:54

## RELATÓRIO DÍVIDA ATIVA - IMOBILIÁRIA

PROPRIETÁRIO: LUSA EMPREENDIMENTOS IMOBILIARIOS LTDA										CNPJ/CPF: 18.195.096/0001-56		
LOCALIZAÇÃO DO IMÓVEL												
Endereço							Bairro			Localização Cartográfica		
RUA ESPANHA, NÂº: 667, CEP: 58620000							EUROPA					
CDA	Inscrição	Setor	Quadra	Lote	SubLote	Loteamento	Nº Face	Nº do Acordo	Data do Acordo	Nº de Parcelas	Valor das Parcelas	Valor Total
846	00001031180667005441	03	118	0667	001			0				
Exercício	Data Dívida	Descrição					Situação	Valor Origem	Correção	Multa	Juros	Valor Total
2021	31/12/2021	IPTU Parcela Única					Aberto	14,25	,18	2,89	,29	17,61
Total por CDA:								<b>14,25</b>	<b>0,18</b>	<b>2,89</b>	<b>0,29</b>	<b>17,61</b>
LOCALIZAÇÃO DO IMÓVEL												
Endereço							Bairro			Localização Cartográfica		
RUA ESPANHA, NÂº: 675, CEP: 58620000							EUROPA					
CDA	Inscrição	Setor	Quadra	Lote	SubLote	Loteamento	Nº Face	Nº do Acordo	Data do Acordo	Nº de Parcelas	Valor das Parcelas	Valor Total
847	00001031180675005442	03	118	0675	001			0				
Exercício	Data Dívida	Descrição					Situação	Valor Origem	Correção	Multa	Juros	Valor Total
2021	31/12/2021	IPTU Parcela Única					Aberto	14,25	,18	2,89	,29	17,61
Total por CDA:								<b>14,25</b>	<b>0,18</b>	<b>2,89</b>	<b>0,29</b>	<b>17,61</b>
LOCALIZAÇÃO DO IMÓVEL												
Endereço							Bairro			Localização Cartográfica		
RUA ESPANHA, NÂº: 695, CEP: 58620000							EUROPA					
CDA	Inscrição	Setor	Quadra	Lote	SubLote	Loteamento	Nº Face	Nº do Acordo	Data do Acordo	Nº de Parcelas	Valor das Parcelas	Valor Total
848	00001031180695005453	03	121	0695	001			0				
Exercício	Data Dívida	Descrição					Situação	Valor Origem	Correção	Multa	Juros	Valor Total
2021	31/12/2021	IPTU Parcela Única					Aberto	14,25	,18	2,89	,29	17,61
Total por CDA:								<b>14,25</b>	<b>0,18</b>	<b>2,89</b>	<b>0,29</b>	<b>17,61</b>





PREFEITURA MUNICIPAL DE VÁRZEA  
08.884.066/0001-01  
SECRETARIA DE PLANEJAMENTO E FINANÇAS

Em: 16/03/2023 14:06:54

## RELATÓRIO DÍVIDA ATIVA - IMOBILIÁRIA

PROPRIETÁRIO: LUSA EMPREENDIMENTOS IMOBILIARIOS LTDA										CNPJ/CPF: 18.195.096/0001-56		
LOCALIZAÇÃO DO IMÓVEL												
Endereço							Bairro			Localização Cartográfica		
RUA INGLATERRA, N.º: 09, CEP: 58620000							EUROPA					
CDA	Inscrição	Setor	Quadra	Lote	SubLote	Loteamento	Nº Face	Nº do Acordo	Data do Acordo	Nº de Parcelas	Valor das Parcelas	Valor Total
849	00001031190008005614	03	119	0009	001			0				
Exercício	Data Dívida	Descrição					Situação	Valor Origem	Correção	Multa	Juros	Valor Total
2021	31/12/2021	IPTU Parcela Única					Aberto	14,25	,18	2,89	,29	17,61
Total por CDA:								<b>14,25</b>	<b>0,18</b>	<b>2,89</b>	<b>0,29</b>	<b>17,61</b>
LOCALIZAÇÃO DO IMÓVEL												
Endereço							Bairro			Localização Cartográfica		
RUA INGLATERRA, N.º: 10, CEP: 58620000							EUROPA					
CDA	Inscrição	Setor	Quadra	Lote	SubLote	Loteamento	Nº Face	Nº do Acordo	Data do Acordo	Nº de Parcelas	Valor das Parcelas	Valor Total
850	00001031190010005618	03	122	0010	001			0				
Exercício	Data Dívida	Descrição					Situação	Valor Origem	Correção	Multa	Juros	Valor Total
2021	31/12/2021	IPTU Parcela Única					Aberto	14,25	,18	2,89	,29	17,61
Total por CDA:								<b>14,25</b>	<b>0,18</b>	<b>2,89</b>	<b>0,29</b>	<b>17,61</b>
LOCALIZAÇÃO DO IMÓVEL												
Endereço							Bairro			Localização Cartográfica		
RUA INGLATERRA, N.º: 17, CEP: 58620000							EUROPA					
CDA	Inscrição	Setor	Quadra	Lote	SubLote	Loteamento	Nº Face	Nº do Acordo	Data do Acordo	Nº de Parcelas	Valor das Parcelas	Valor Total
851	00001031190016005615	03	119	0017	001			0				
Exercício	Data Dívida	Descrição					Situação	Valor Origem	Correção	Multa	Juros	Valor Total
2021	31/12/2021	IPTU Parcela Única					Aberto	14,25	,18	2,89	,29	17,61
Total por CDA:								<b>14,25</b>	<b>0,18</b>	<b>2,89</b>	<b>0,29</b>	<b>17,61</b>



PREFEITURA MUNICIPAL DE VÁRZEA  
08.884.066/0001-01  
SECRETARIA DE PLANEJAMENTO E FINANÇAS

Em: 16/03/2023 14:06:54

## RELATÓRIO DÍVIDA ATIVA - IMOBILIÁRIA

PROPRIETÁRIO: LUSA EMPREENDIMENTOS IMOBILIARIOS LTDA										CNPJ/CPF: 18.195.096/0001-56		
LOCALIZAÇÃO DO IMÓVEL												
Endereço							Bairro			Localização Cartográfica		
RUA INGLATERRA, NÂº: 25, CEP: 58620000							EUROPA					
CDA	Inscrição	Setor	Quadra	Lote	SubLote	Loteamento	Nº Face	Nº do Acordo	Data do Acordo	Nº de Parcelas	Valor das Parcelas	Valor Total
852	00001031190024005616	03	119	0025	001			0				
Exercício	Data Dívida	Descrição					Situação	Valor Origem	Correção	Multa	Juros	Valor Total
2021	31/12/2021	IPTU Parcela Única					Aberto	14,25	,18	2,89	,29	17,61
Total por CDA:								<b>14,25</b>	<b>0,18</b>	<b>2,89</b>	<b>0,29</b>	<b>17,61</b>
LOCALIZAÇÃO DO IMÓVEL												
Endereço							Bairro			Localização Cartográfica		
RUA INGLATERRA, NÂº: 33, CEP: 58620000							EUROPA					
CDA	Inscrição	Setor	Quadra	Lote	SubLote	Loteamento	Nº Face	Nº do Acordo	Data do Acordo	Nº de Parcelas	Valor das Parcelas	Valor Total
853	00001031190032005617	03	119	0033	001			0				
Exercício	Data Dívida	Descrição					Situação	Valor Origem	Correção	Multa	Juros	Valor Total
2021	31/12/2021	IPTU Parcela Única					Aberto	14,25	,18	2,89	,29	17,61
Total por CDA:								<b>14,25</b>	<b>0,18</b>	<b>2,89</b>	<b>0,29</b>	<b>17,61</b>
LOCALIZAÇÃO DO IMÓVEL												
Endereço							Bairro			Localização Cartográfica		
RUA ALEMANHA, NÂº: 187, CEP: 58620000							EUROPA					
CDA	Inscrição	Setor	Quadra	Lote	SubLote	Loteamento	Nº Face	Nº do Acordo	Data do Acordo	Nº de Parcelas	Valor das Parcelas	Valor Total
854	00001031200188005585	03	120	0187	001			0				
Exercício	Data Dívida	Descrição					Situação	Valor Origem	Correção	Multa	Juros	Valor Total
2021	31/12/2021	IPTU Parcela Única					Aberto	14,25	,18	2,89	,29	17,61
Total por CDA:								<b>14,25</b>	<b>0,18</b>	<b>2,89</b>	<b>0,29</b>	<b>17,61</b>



PREFEITURA MUNICIPAL DE VÁRZEA  
08.884.066/0001-01  
SECRETARIA DE PLANEJAMENTO E FINANÇAS

Em: 16/03/2023 14:06:54

## RELATÓRIO DÍVIDA ATIVA - IMOBILIÁRIA

PROPRIETÁRIO: LUSA EMPREENDIMENTOS IMOBILIARIOS LTDA										CNPJ/CPF: 18.195.096/0001-56		
LOCALIZAÇÃO DO IMÓVEL												
Endereço							Bairro			Localização Cartográfica		
RUA ALEMANHA, NÂº: 197, CEP: 58620000							EUROPA					
CDA	Inscrição	Setor	Quadra	Lote	SubLote	Loteamento	Nº Face	Nº do Acordo	Data do Acordo	Nº de Parcelas	Valor das Parcelas	Valor Total
855	00001031200198005586	03	120	0197	001			0				
Exercício	Data Dívida	Descrição					Situação	Valor Origem	Correção	Multa	Juros	Valor Total
2021	31/12/2021	IPTU Parcela Única					Aberto	14,25	,18	2,89	,29	17,61
Total por CDA:								<b>14,25</b>	<b>0,18</b>	<b>2,89</b>	<b>0,29</b>	<b>17,61</b>
LOCALIZAÇÃO DO IMÓVEL												
Endereço							Bairro			Localização Cartográfica		
RUA ALEMANHA, NÂº: 207, CEP: 58620000							EUROPA					
CDA	Inscrição	Setor	Quadra	Lote	SubLote	Loteamento	Nº Face	Nº do Acordo	Data do Acordo	Nº de Parcelas	Valor das Parcelas	Valor Total
856	00001031200208005587	03	120	0207	001			0				
Exercício	Data Dívida	Descrição					Situação	Valor Origem	Correção	Multa	Juros	Valor Total
2021	31/12/2021	IPTU Parcela Única					Aberto	14,25	,18	2,89	,29	17,61
Total por CDA:								<b>14,25</b>	<b>0,18</b>	<b>2,89</b>	<b>0,29</b>	<b>17,61</b>
LOCALIZAÇÃO DO IMÓVEL												
Endereço							Bairro			Localização Cartográfica		
RUA ALEMANHA, NÂº: 217, CEP: 58620000							EUROPA					
CDA	Inscrição	Setor	Quadra	Lote	SubLote	Loteamento	Nº Face	Nº do Acordo	Data do Acordo	Nº de Parcelas	Valor das Parcelas	Valor Total
857	00001031200218005588	03	120	0217	001			0				
Exercício	Data Dívida	Descrição					Situação	Valor Origem	Correção	Multa	Juros	Valor Total
2021	31/12/2021	IPTU Parcela Única					Aberto	14,25	,18	2,89	,29	17,61
Total por CDA:								<b>14,25</b>	<b>0,18</b>	<b>2,89</b>	<b>0,29</b>	<b>17,61</b>



PREFEITURA MUNICIPAL DE VÁRZEA  
08.884.066/0001-01  
SECRETARIA DE PLANEJAMENTO E FINANÇAS

Em: 16/03/2023 14:06:54

## RELATÓRIO DÍVIDA ATIVA - IMOBILIÁRIA

PROPRIETÁRIO: LUSA EMPREENDIMENTOS IMOBILIARIOS LTDA										CNPJ/CPF: 18.195.096/0001-56		
LOCALIZAÇÃO DO IMÓVEL												
Endereço							Bairro			Localização Cartográfica		
RUA ALEMANHA, NÂº: 227, CEP: 58620000							EUROPA					
CDA	Inscrição	Setor	Quadra	Lote	SubLote	Loteamento	Nº Face	Nº do Acordo	Data do Acordo	Nº de Parcelas	Valor das Parcelas	Valor Total
858	00001031200228005589	03	120	0227	001			0				
Exercício	Data Dívida	Descrição					Situação	Valor Origem	Correção	Multa	Juros	Valor Total
2021	31/12/2021	IPTU Parcela Única					Aberto	14,25	,18	2,89	,29	17,61
Total por CDA:								<b>14,25</b>	<b>0,18</b>	<b>2,89</b>	<b>0,29</b>	<b>17,61</b>
LOCALIZAÇÃO DO IMÓVEL												
Endereço							Bairro			Localização Cartográfica		
RUA ALEMANHA, NÂº: 237, CEP: 58620000							EUROPA					
CDA	Inscrição	Setor	Quadra	Lote	SubLote	Loteamento	Nº Face	Nº do Acordo	Data do Acordo	Nº de Parcelas	Valor das Parcelas	Valor Total
859	00001031200238005590	03	120	0237	001			0				
Exercício	Data Dívida	Descrição					Situação	Valor Origem	Correção	Multa	Juros	Valor Total
2021	31/12/2021	IPTU Parcela Única					Aberto	14,25	,18	2,89	,29	17,61
Total por CDA:								<b>14,25</b>	<b>0,18</b>	<b>2,89</b>	<b>0,29</b>	<b>17,61</b>
LOCALIZAÇÃO DO IMÓVEL												
Endereço							Bairro			Localização Cartográfica		
RUA ALEMANHA, NÂº: 247, CEP: 58620000							EUROPA					
CDA	Inscrição	Setor	Quadra	Lote	SubLote	Loteamento	Nº Face	Nº do Acordo	Data do Acordo	Nº de Parcelas	Valor das Parcelas	Valor Total
860	00001031200248005591	03	120	0247	001			0				
Exercício	Data Dívida	Descrição					Situação	Valor Origem	Correção	Multa	Juros	Valor Total
2021	31/12/2021	IPTU Parcela Única					Aberto	14,25	,18	2,89	,29	17,61
Total por CDA:								<b>14,25</b>	<b>0,18</b>	<b>2,89</b>	<b>0,29</b>	<b>17,61</b>



PREFEITURA MUNICIPAL DE VÁRZEA  
08.884.066/0001-01  
SECRETARIA DE PLANEJAMENTO E FINANÇAS

Em: 16/03/2023 14:06:54

## RELATÓRIO DÍVIDA ATIVA - IMOBILIÁRIA

PROPRIETÁRIO: LUSA EMPREENDIMENTOS IMOBILIARIOS LTDA										CNPJ/CPF: 18.195.096/0001-56		
LOCALIZAÇÃO DO IMÓVEL												
Endereço							Bairro			Localização Cartográfica		
RUA ALEMANHA, NÂº: 257, CEP: 58620000							EUROPA					
CDA	Inscrição	Setor	Quadra	Lote	SubLote	Loteamento	Nº Face	Nº do Acordo	Data do Acordo	Nº de Parcelas	Valor das Parcelas	Valor Total
861	00001031200258005592	03	120	0257	001			0				
Exercício	Data Dívida	Descrição					Situação	Valor Origem	Correção	Multa	Juros	Valor Total
2021	31/12/2021	IPTU Parcela Única					Aberto	14,25	,18	2,89	,29	17,61
							Total por CDA:	14,25	0,18	2,89	0,29	17,61
LOCALIZAÇÃO DO IMÓVEL												
Endereço							Bairro			Localização Cartográfica		
RUA ALEMANHA, NÂº: 267, CEP: 58620000							EUROPA					
CDA	Inscrição	Setor	Quadra	Lote	SubLote	Loteamento	Nº Face	Nº do Acordo	Data do Acordo	Nº de Parcelas	Valor das Parcelas	Valor Total
862	00001031200268005593	03	120	0267	001			0				
Exercício	Data Dívida	Descrição					Situação	Valor Origem	Correção	Multa	Juros	Valor Total
2021	31/12/2021	IPTU Parcela Única					Aberto	14,25	,18	2,89	,29	17,61
							Total por CDA:	14,25	0,18	2,89	0,29	17,61
LOCALIZAÇÃO DO IMÓVEL												
Endereço							Bairro			Localização Cartográfica		
RUA ALEMANHA, NÂº: 277, CEP: 58620000							EUROPA					
CDA	Inscrição	Setor	Quadra	Lote	SubLote	Loteamento	Nº Face	Nº do Acordo	Data do Acordo	Nº de Parcelas	Valor das Parcelas	Valor Total
863	00001031200278005594	03	120	0277	001			0				
Exercício	Data Dívida	Descrição					Situação	Valor Origem	Correção	Multa	Juros	Valor Total
2021	31/12/2021	IPTU Parcela Única					Aberto	14,25	,18	2,89	,29	17,61
							Total por CDA:	14,25	0,18	2,89	0,29	17,61









PREFEITURA MUNICIPAL DE VÁRZEA  
08.884.066/0001-01  
SECRETARIA DE PLANEJAMENTO E FINANÇAS

Em: 16/03/2023 14:06:54

## RELATÓRIO DÍVIDA ATIVA - IMOBILIÁRIA

PROPRIETÁRIO: LUSA EMPREENDIMENTOS IMOBILIARIOS LTDA										CNPJ/CPF: 18.195.096/0001-56		
LOCALIZAÇÃO DO IMÓVEL												
Endereço							Bairro			Localização Cartográfica		
RUA ESPANHA, NÂº: 715, CEP: 58620000							EUROPA					
CDA	Inscrição	Setor	Quadra	Lote	SubLote	Loteamento	Nº Face	Nº do Acordo	Data do Acordo	Nº de Parcelas	Valor das Parcelas	Valor Total
870	00001031210715005455	03	121	0715	001			0				
Exercício	Data Dívida	Descrição					Situação	Valor Origem	Correção	Multa	Juros	Valor Total
2021	31/12/2021	IPTU Parcela Única					Aberto	14,25	,18	2,89	,29	17,61
Total por CDA:								<b>14,25</b>	<b>0,18</b>	<b>2,89</b>	<b>0,29</b>	<b>17,61</b>
LOCALIZAÇÃO DO IMÓVEL												
Endereço							Bairro			Localização Cartográfica		
RUA ESPANHA, NÂº: 725, CEP: 58620000							EUROPA					
CDA	Inscrição	Setor	Quadra	Lote	SubLote	Loteamento	Nº Face	Nº do Acordo	Data do Acordo	Nº de Parcelas	Valor das Parcelas	Valor Total
871	00001031210755005456	03	121	0725	001			0				
Exercício	Data Dívida	Descrição					Situação	Valor Origem	Correção	Multa	Juros	Valor Total
2021	31/12/2021	IPTU Parcela Única					Aberto	14,25	,18	2,89	,29	17,61
Total por CDA:								<b>14,25</b>	<b>0,18</b>	<b>2,89</b>	<b>0,29</b>	<b>17,61</b>
LOCALIZAÇÃO DO IMÓVEL												
Endereço							Bairro			Localização Cartográfica		
RUA ESPANHA, NÂº: 755, CEP: 58620000							EUROPA					
CDA	Inscrição	Setor	Quadra	Lote	SubLote	Loteamento	Nº Face	Nº do Acordo	Data do Acordo	Nº de Parcelas	Valor das Parcelas	Valor Total
872	00001031210755005457	03	121	0755	001			0				
Exercício	Data Dívida	Descrição					Situação	Valor Origem	Correção	Multa	Juros	Valor Total
2021	31/12/2021	IPTU Parcela Única					Aberto	14,25	,18	2,89	,29	17,61
Total por CDA:								<b>14,25</b>	<b>0,18</b>	<b>2,89</b>	<b>0,29</b>	<b>17,61</b>



PREFEITURA MUNICIPAL DE VÁRZEA  
08.884.066/0001-01  
SECRETARIA DE PLANEJAMENTO E FINANÇAS

Em: 16/03/2023 14:06:54

## RELATÓRIO DÍVIDA ATIVA - IMOBILIÁRIA

PROPRIETÁRIO: LUSA EMPREENDIMENTOS IMOBILIARIOS LTDA										CNPJ/CPF: 18.195.096/0001-56		
LOCALIZAÇÃO DO IMÓVEL												
Endereço							Bairro			Localização Cartográfica		
RUA BUGARIA, NÂº: 07, CEP: 58620000							EUROPA					
CDA	Inscrição	Setor	Quadra	Lote	SubLote	Loteamento	Nº Face	Nº do Acordo	Data do Acordo	Nº de Parcelas	Valor das Parcelas	Valor Total
873	00001031220007005638	03	122	0007	001			0				
Exercício	Data Dívida	Descrição					Situação	Valor Origem	Correção	Multa	Juros	Valor Total
2021	31/12/2021	IPTU Parcela Única					Aberto	14,25	,18	2,89	,29	17,61
Total por CDA:								<b>14,25</b>	<b>0,18</b>	<b>2,89</b>	<b>0,29</b>	<b>17,61</b>
LOCALIZAÇÃO DO IMÓVEL												
Endereço							Bairro			Localização Cartográfica		
RUA BUGARIA, NÂº: 15, CEP: 58620000							EUROPA					
CDA	Inscrição	Setor	Quadra	Lote	SubLote	Loteamento	Nº Face	Nº do Acordo	Data do Acordo	Nº de Parcelas	Valor das Parcelas	Valor Total
874	00001031220015005639	03	122	0015	001			0				
Exercício	Data Dívida	Descrição					Situação	Valor Origem	Correção	Multa	Juros	Valor Total
2021	31/12/2021	IPTU Parcela Única					Aberto	14,25	,18	2,89	,29	17,61
Total por CDA:								<b>14,25</b>	<b>0,18</b>	<b>2,89</b>	<b>0,29</b>	<b>17,61</b>
LOCALIZAÇÃO DO IMÓVEL												
Endereço							Bairro			Localização Cartográfica		
RUA INGLATERRA, NÂº: 18, CEP: 58620000							EUROPA					
CDA	Inscrição	Setor	Quadra	Lote	SubLote	Loteamento	Nº Face	Nº do Acordo	Data do Acordo	Nº de Parcelas	Valor das Parcelas	Valor Total
875	00001031220018005619	03	122	0018	001			0				
Exercício	Data Dívida	Descrição					Situação	Valor Origem	Correção	Multa	Juros	Valor Total
2021	31/12/2021	IPTU Parcela Única					Aberto	14,25	,18	2,89	,29	17,61
Total por CDA:								<b>14,25</b>	<b>0,18</b>	<b>2,89</b>	<b>0,29</b>	<b>17,61</b>



PREFEITURA MUNICIPAL DE VÁRZEA  
08.884.066/0001-01  
SECRETARIA DE PLANEJAMENTO E FINANÇAS

Em: 16/03/2023 14:06:54

## RELATÓRIO DÍVIDA ATIVA - IMOBILIÁRIA

PROPRIETÁRIO: LUSA EMPREENDIMENTOS IMOBILIARIOS LTDA										CNPJ/CPF: 18.195.096/0001-56		
LOCALIZAÇÃO DO IMÓVEL												
Endereço							Bairro			Localização Cartográfica		
RUA BUGARIA, NÂº: 23, CEP: 58620000							EUROPA					
CDA	Inscrição	Setor	Quadra	Lote	SubLote	Loteamento	Nº Face	Nº do Acordo	Data do Acordo	Nº de Parcelas	Valor das Parcelas	Valor Total
876	00001031220023005640	03	122	0023	001			0				
Exercício	Data Dívida	Descrição					Situação	Valor Origem	Correção	Multa	Juros	Valor Total
2021	31/12/2021	IPTU Parcela Única					Aberto	14,25	,18	2,89	,29	17,61
Total por CDA:								<b>14,25</b>	<b>0,18</b>	<b>2,89</b>	<b>0,29</b>	<b>17,61</b>
LOCALIZAÇÃO DO IMÓVEL												
Endereço							Bairro			Localização Cartográfica		
RUA INGLATERRA, NÂº: 26, CEP: 58620000							EUROPA					
CDA	Inscrição	Setor	Quadra	Lote	SubLote	Loteamento	Nº Face	Nº do Acordo	Data do Acordo	Nº de Parcelas	Valor das Parcelas	Valor Total
877	00001031220026005620	03	122	0026	001			0				
Exercício	Data Dívida	Descrição					Situação	Valor Origem	Correção	Multa	Juros	Valor Total
2021	31/12/2021	IPTU Parcela Única					Aberto	14,25	,18	2,89	,29	17,61
Total por CDA:								<b>14,25</b>	<b>0,18</b>	<b>2,89</b>	<b>0,29</b>	<b>17,61</b>
LOCALIZAÇÃO DO IMÓVEL												
Endereço							Bairro			Localização Cartográfica		
RUA BUGARIA, NÂº: 33, CEP: 58620000							EUROPA					
CDA	Inscrição	Setor	Quadra	Lote	SubLote	Loteamento	Nº Face	Nº do Acordo	Data do Acordo	Nº de Parcelas	Valor das Parcelas	Valor Total
878	00001031220033005641	03	122	0033	001			0				
Exercício	Data Dívida	Descrição					Situação	Valor Origem	Correção	Multa	Juros	Valor Total
2021	31/12/2021	IPTU Parcela Única					Aberto	14,25	,18	2,89	,29	17,61
Total por CDA:								<b>14,25</b>	<b>0,18</b>	<b>2,89</b>	<b>0,29</b>	<b>17,61</b>



PREFEITURA MUNICIPAL DE VÁRZEA  
08.884.066/0001-01  
SECRETARIA DE PLANEJAMENTO E FINANÇAS

Em: 16/03/2023 14:06:54

## RELATÓRIO DÍVIDA ATIVA - IMOBILIÁRIA

PROPRIETÁRIO: LUSA EMPREENDIMENTOS IMOBILIARIOS LTDA										CNPJ/CPF: 18.195.096/0001-56		
LOCALIZAÇÃO DO IMÓVEL												
Endereço							Bairro			Localização Cartográfica		
RUA INGLATERRA, NÂº: 36, CEP: 58620000							EUROPA					
CDA	Inscrição	Setor	Quadra	Lote	SubLote	Loteamento	Nº Face	Nº do Acordo	Data do Acordo	Nº de Parcelas	Valor das Parcelas	Valor Total
879	00001031220036005622	03	122	0036	001			0				
Exercício	Data Dívida	Descrição					Situação	Valor Origem	Correção	Multa	Juros	Valor Total
2021	31/12/2021	IPTU Parcela Única					Aberto	14,25	,18	2,89	,29	17,61
Total por CDA:								<b>14,25</b>	<b>0,18</b>	<b>2,89</b>	<b>0,29</b>	<b>17,61</b>
LOCALIZAÇÃO DO IMÓVEL												
Endereço							Bairro			Localização Cartográfica		
RUA ALEMANHA, NÂº: 300, CEP: 58620000							EUROPA					
CDA	Inscrição	Setor	Quadra	Lote	SubLote	Loteamento	Nº Face	Nº do Acordo	Data do Acordo	Nº de Parcelas	Valor das Parcelas	Valor Total
880	00001031220300005654	03	122	0300	001			0				
Exercício	Data Dívida	Descrição					Situação	Valor Origem	Correção	Multa	Juros	Valor Total
2021	31/12/2021	IPTU Parcela Única					Aberto	14,25	,18	2,89	,29	17,61
Total por CDA:								<b>14,25</b>	<b>0,18</b>	<b>2,89</b>	<b>0,29</b>	<b>17,61</b>
LOCALIZAÇÃO DO IMÓVEL												
Endereço							Bairro			Localização Cartográfica		
RUA ALEMANHA, NÂº: 310, CEP: 58620000							EUROPA					
CDA	Inscrição	Setor	Quadra	Lote	SubLote	Loteamento	Nº Face	Nº do Acordo	Data do Acordo	Nº de Parcelas	Valor das Parcelas	Valor Total
881	00001031220310005653	03	122	0310	001			0				
Exercício	Data Dívida	Descrição					Situação	Valor Origem	Correção	Multa	Juros	Valor Total
2021	31/12/2021	IPTU Parcela Única					Aberto	14,25	,18	2,89	,29	17,61
Total por CDA:								<b>14,25</b>	<b>0,18</b>	<b>2,89</b>	<b>0,29</b>	<b>17,61</b>



PREFEITURA MUNICIPAL DE VÁRZEA  
08.884.066/0001-01  
SECRETARIA DE PLANEJAMENTO E FINANÇAS

Em: 16/03/2023 14:06:54

## RELATÓRIO DÍVIDA ATIVA - IMOBILIÁRIA

PROPRIETÁRIO: LUSA EMPREENDIMENTOS IMOBILIARIOS LTDA										CNPJ/CPF: 18.195.096/0001-56		
LOCALIZAÇÃO DO IMÓVEL												
Endereço							Bairro			Localização Cartográfica		
RUA ALEMANHA, NÂº: 320, CEP: 58620000							EUROPA					
CDA	Inscrição	Setor	Quadra	Lote	SubLote	Loteamento	Nº Face	Nº do Acordo	Data do Acordo	Nº de Parcelas	Valor das Parcelas	Valor Total
882	00001031220320005652	03	122	0320	001			0				
Exercício	Data Dívida	Descrição					Situação	Valor Origem	Correção	Multa	Juros	Valor Total
2021	31/12/2021	IPTU Parcela Única					Aberto	14,25	,18	2,89	,29	17,61
Total por CDA:								<b>14,25</b>	<b>0,18</b>	<b>2,89</b>	<b>0,29</b>	<b>17,61</b>
LOCALIZAÇÃO DO IMÓVEL												
Endereço							Bairro			Localização Cartográfica		
RUA ALEMANHA, NÂº: 330, CEP: 58620000							EUROPA					
CDA	Inscrição	Setor	Quadra	Lote	SubLote	Loteamento	Nº Face	Nº do Acordo	Data do Acordo	Nº de Parcelas	Valor das Parcelas	Valor Total
883	00001031220330005651	03	122	0330	001			0				
Exercício	Data Dívida	Descrição					Situação	Valor Origem	Correção	Multa	Juros	Valor Total
2021	31/12/2021	IPTU Parcela Única					Aberto	14,25	,18	2,89	,29	17,61
Total por CDA:								<b>14,25</b>	<b>0,18</b>	<b>2,89</b>	<b>0,29</b>	<b>17,61</b>
LOCALIZAÇÃO DO IMÓVEL												
Endereço							Bairro			Localização Cartográfica		
RUA ALEMANHA, NÂº: 340, CEP: 58620000							EUROPA					
CDA	Inscrição	Setor	Quadra	Lote	SubLote	Loteamento	Nº Face	Nº do Acordo	Data do Acordo	Nº de Parcelas	Valor das Parcelas	Valor Total
884	00001031220340005650	03	122	0340	001			0				
Exercício	Data Dívida	Descrição					Situação	Valor Origem	Correção	Multa	Juros	Valor Total
2021	31/12/2021	IPTU Parcela Única					Aberto	14,25	,18	2,89	,29	17,61
Total por CDA:								<b>14,25</b>	<b>0,18</b>	<b>2,89</b>	<b>0,29</b>	<b>17,61</b>





PREFEITURA MUNICIPAL DE VÁRZEA  
08.884.066/0001-01  
SECRETARIA DE PLANEJAMENTO E FINANÇAS

Em: 16/03/2023 14:06:54

## RELATÓRIO DÍVIDA ATIVA - IMOBILIÁRIA

PROPRIETÁRIO: LUSA EMPREENDIMENTOS IMOBILIARIOS LTDA										CNPJ/CPF: 18.195.096/0001-56		
LOCALIZAÇÃO DO IMÓVEL												
Endereço							Bairro			Localização Cartográfica		
RUA ALEMANHA, NÂº: 350, CEP: 58620000							EUROPA					
CDA	Inscrição	Setor	Quadra	Lote	SubLote	Loteamento	Nº Face	Nº do Acordo	Data do Acordo	Nº de Parcelas	Valor das Parcelas	Valor Total
885	00001031220350005649	03	122	0350	001			0				
Exercício	Data Dívida	Descrição					Situação	Valor Origem	Correção	Multa	Juros	Valor Total
2021	31/12/2021	IPTU Parcela Única					Aberto	14,25	,18	2,89	,29	17,61
							Total por CDA:	14,25	0,18	2,89	0,29	17,61
LOCALIZAÇÃO DO IMÓVEL												
Endereço							Bairro			Localização Cartográfica		
RUA ALEMANHA, NÂº: 360, CEP: 58620000							EUROPA					
CDA	Inscrição	Setor	Quadra	Lote	SubLote	Loteamento	Nº Face	Nº do Acordo	Data do Acordo	Nº de Parcelas	Valor das Parcelas	Valor Total
886	00001031220360005648	03	122	0360	001			0				
Exercício	Data Dívida	Descrição					Situação	Valor Origem	Correção	Multa	Juros	Valor Total
2021	31/12/2021	IPTU Parcela Única					Aberto	14,25	,18	2,89	,29	17,61
							Total por CDA:	14,25	0,18	2,89	0,29	17,61
LOCALIZAÇÃO DO IMÓVEL												
Endereço							Bairro			Localização Cartográfica		
RUA ALEMANHA, NÂº: 370, CEP: 58620000							EUROPA					
CDA	Inscrição	Setor	Quadra	Lote	SubLote	Loteamento	Nº Face	Nº do Acordo	Data do Acordo	Nº de Parcelas	Valor das Parcelas	Valor Total
887	00001031220370005647	03	122	0370	001			0				
Exercício	Data Dívida	Descrição					Situação	Valor Origem	Correção	Multa	Juros	Valor Total
2021	31/12/2021	IPTU Parcela Única					Aberto	14,25	,18	2,89	,29	17,61
							Total por CDA:	14,25	0,18	2,89	0,29	17,61



PREFEITURA MUNICIPAL DE VÁRZEA  
08.884.066/0001-01  
SECRETARIA DE PLANEJAMENTO E FINANÇAS

Em: 16/03/2023 14:06:54

## RELATÓRIO DÍVIDA ATIVA - IMOBILIÁRIA

PROPRIETÁRIO: LUSA EMPREENDIMENTOS IMOBILIARIOS LTDA										CNPJ/CPF: 18.195.096/0001-56		
LOCALIZAÇÃO DO IMÓVEL												
Endereço							Bairro			Localização Cartográfica		
RUA ALEMANHA, NÂº: 380, CEP: 58620000							EUROPA					
CDA	Inscrição	Setor	Quadra	Lote	SubLote	Loteamento	Nº Face	Nº do Acordo	Data do Acordo	Nº de Parcelas	Valor das Parcelas	Valor Total
888	00001031220380005646	03	122	0380	001			0				
Exercício	Data Dívida	Descrição					Situação	Valor Origem	Correção	Multa	Juros	Valor Total
2021	31/12/2021	IPTU Parcela Única					Aberto	14,25	,18	2,89	,29	17,61
Total por CDA:								<b>14,25</b>	<b>0,18</b>	<b>2,89</b>	<b>0,29</b>	<b>17,61</b>
LOCALIZAÇÃO DO IMÓVEL												
Endereço							Bairro			Localização Cartográfica		
RUA ALEMANHA, NÂº: 390, CEP: 58620000							EUROPA					
CDA	Inscrição	Setor	Quadra	Lote	SubLote	Loteamento	Nº Face	Nº do Acordo	Data do Acordo	Nº de Parcelas	Valor das Parcelas	Valor Total
889	00001031220390005645	03	122	0390	001			0				
Exercício	Data Dívida	Descrição					Situação	Valor Origem	Correção	Multa	Juros	Valor Total
2021	31/12/2021	IPTU Parcela Única					Aberto	14,25	,18	2,89	,29	17,61
Total por CDA:								<b>14,25</b>	<b>0,18</b>	<b>2,89</b>	<b>0,29</b>	<b>17,61</b>
LOCALIZAÇÃO DO IMÓVEL												
Endereço							Bairro			Localização Cartográfica		
RUA ALEMANHA, NÂº: 400, CEP: 58620000							EUROPA					
CDA	Inscrição	Setor	Quadra	Lote	SubLote	Loteamento	Nº Face	Nº do Acordo	Data do Acordo	Nº de Parcelas	Valor das Parcelas	Valor Total
890	00001031220400005644	03	122	0400	001			0				
Exercício	Data Dívida	Descrição					Situação	Valor Origem	Correção	Multa	Juros	Valor Total
2021	31/12/2021	IPTU Parcela Única					Aberto	14,25	,18	2,89	,29	17,61
Total por CDA:								<b>14,25</b>	<b>0,18</b>	<b>2,89</b>	<b>0,29</b>	<b>17,61</b>















PREFEITURA MUNICIPAL DE VÁRZEA  
08.884.066/0001-01  
SECRETARIA DE PLANEJAMENTO E FINANÇAS

Em: 16/03/2023 14:06:54

## RELATÓRIO DÍVIDA ATIVA - IMOBILIÁRIA

PROPRIETÁRIO: LUSA EMPREENDIMENTOS IMOBILIARIOS LTDA										CNPJ/CPF: 18.195.096/0001-56		
LOCALIZAÇÃO DO IMÓVEL												
Endereço							Bairro			Localização Cartográfica		
RUA INGLATERRA, NÂº: 56, CEP: 58620000							EUROPA					
CDA	Inscrição	Setor	Quadra	Lote	SubLote	Loteamento	Nº Face	Nº do Acordo	Data do Acordo	Nº de Parcelas	Valor das Parcelas	Valor Total
906	00001031230056005623	03	123	0056	001			0				
Exercício	Data Dívida	Descrição					Situação	Valor Origem	Correção	Multa	Juros	Valor Total
2021	31/12/2021	IPTU Parcela Única					Aberto	14,25	,18	2,89	,29	17,61
Total por CDA:								<b>14,25</b>	<b>0,18</b>	<b>2,89</b>	<b>0,29</b>	<b>17,61</b>
LOCALIZAÇÃO DO IMÓVEL												
Endereço							Bairro			Localização Cartográfica		
RUA INGLATERRA, NÂº: 66, CEP: 58620000							EUROPA					
CDA	Inscrição	Setor	Quadra	Lote	SubLote	Loteamento	Nº Face	Nº do Acordo	Data do Acordo	Nº de Parcelas	Valor das Parcelas	Valor Total
907	00001031230066005624	03	123	0066	001			0				
Exercício	Data Dívida	Descrição					Situação	Valor Origem	Correção	Multa	Juros	Valor Total
2021	31/12/2021	IPTU Parcela Única					Aberto	14,25	,18	2,89	,29	17,61
Total por CDA:								<b>14,25</b>	<b>0,18</b>	<b>2,89</b>	<b>0,29</b>	<b>17,61</b>
LOCALIZAÇÃO DO IMÓVEL												
Endereço							Bairro			Localização Cartográfica		
RUA ALEMANHA, NÂº: 345, CEP: 58620000							EUROPA					
CDA	Inscrição	Setor	Quadra	Lote	SubLote	Loteamento	Nº Face	Nº do Acordo	Data do Acordo	Nº de Parcelas	Valor das Parcelas	Valor Total
908	00001031230346005598	03	123	0345	001			0				
Exercício	Data Dívida	Descrição					Situação	Valor Origem	Correção	Multa	Juros	Valor Total
2021	31/12/2021	IPTU Parcela Única					Aberto	14,25	,18	2,89	,29	17,61
Total por CDA:								<b>14,25</b>	<b>0,18</b>	<b>2,89</b>	<b>0,29</b>	<b>17,61</b>



PREFEITURA MUNICIPAL DE VÁRZEA  
08.884.066/0001-01  
SECRETARIA DE PLANEJAMENTO E FINANÇAS

Em: 16/03/2023 14:06:54

## RELATÓRIO DÍVIDA ATIVA - IMOBILIÁRIA

PROPRIETÁRIO: LUSA EMPREENDIMENTOS IMOBILIARIOS LTDA										CNPJ/CPF: 18.195.096/0001-56		
LOCALIZAÇÃO DO IMÓVEL												
Endereço							Bairro			Localização Cartográfica		
RUA ALEMANHA, NÂº: 355, CEP: 58620000							EUROPA					
CDA	Inscrição	Setor	Quadra	Lote	SubLote	Loteamento	Nº Face	Nº do Acordo	Data do Acordo	Nº de Parcelas	Valor das Parcelas	Valor Total
909	00001031230356005599	03	123	0355	001			0				
Exercício	Data Dívida	Descrição					Situação	Valor Origem	Correção	Multa	Juros	Valor Total
2021	31/12/2021	IPTU Parcela Única					Aberto	14,25	,18	2,89	,29	17,61
Total por CDA:								<b>14,25</b>	<b>0,18</b>	<b>2,89</b>	<b>0,29</b>	<b>17,61</b>
LOCALIZAÇÃO DO IMÓVEL												
Endereço							Bairro			Localização Cartográfica		
RUA ALEMANHA, NÂº: 365, CEP: 58620000							EUROPA					
CDA	Inscrição	Setor	Quadra	Lote	SubLote	Loteamento	Nº Face	Nº do Acordo	Data do Acordo	Nº de Parcelas	Valor das Parcelas	Valor Total
910	00001031230366005600	03	123	0365	001			0				
Exercício	Data Dívida	Descrição					Situação	Valor Origem	Correção	Multa	Juros	Valor Total
2021	31/12/2021	IPTU Parcela Única					Aberto	14,25	,18	2,89	,29	17,61
Total por CDA:								<b>14,25</b>	<b>0,18</b>	<b>2,89</b>	<b>0,29</b>	<b>17,61</b>
LOCALIZAÇÃO DO IMÓVEL												
Endereço							Bairro			Localização Cartográfica		
RUA ALEMANHA, NÂº: 375, CEP: 58620000							EUROPA					
CDA	Inscrição	Setor	Quadra	Lote	SubLote	Loteamento	Nº Face	Nº do Acordo	Data do Acordo	Nº de Parcelas	Valor das Parcelas	Valor Total
911	00001031230376005601	03	123	0375	001			0				
Exercício	Data Dívida	Descrição					Situação	Valor Origem	Correção	Multa	Juros	Valor Total
2021	31/12/2021	IPTU Parcela Única					Aberto	14,25	,18	2,89	,29	17,61
Total por CDA:								<b>14,25</b>	<b>0,18</b>	<b>2,89</b>	<b>0,29</b>	<b>17,61</b>



PREFEITURA MUNICIPAL DE VÁRZEA  
08.884.066/0001-01  
SECRETARIA DE PLANEJAMENTO E FINANÇAS

Em: 16/03/2023 14:06:54

## RELATÓRIO DÍVIDA ATIVA - IMOBILIÁRIA

PROPRIETÁRIO: LUSA EMPREENDIMENTOS IMOBILIARIOS LTDA										CNPJ/CPF: 18.195.096/0001-56		
LOCALIZAÇÃO DO IMÓVEL												
Endereço							Bairro			Localização Cartográfica		
RUA ALEMANHA, NÂº: 385, CEP: 58620000							EUROPA					
CDA	Inscrição	Setor	Quadra	Lote	SubLote	Loteamento	Nº Face	Nº do Acordo	Data do Acordo	Nº de Parcelas	Valor das Parcelas	Valor Total
912	00001031230386005602	03	123	0385	001			0				
Exercício	Data Dívida	Descrição					Situação	Valor Origem	Correção	Multa	Juros	Valor Total
2021	31/12/2021	IPTU Parcela Única					Aberto	14,25	,18	2,89	,29	17,61
							Total por CDA:	14,25	0,18	2,89	0,29	17,61
LOCALIZAÇÃO DO IMÓVEL												
Endereço							Bairro			Localização Cartográfica		
RUA ALEMANHA, NÂº: 395, CEP: 58620000							EUROPA					
CDA	Inscrição	Setor	Quadra	Lote	SubLote	Loteamento	Nº Face	Nº do Acordo	Data do Acordo	Nº de Parcelas	Valor das Parcelas	Valor Total
913	00001031230396005603	03	123	0395	001			0				
Exercício	Data Dívida	Descrição					Situação	Valor Origem	Correção	Multa	Juros	Valor Total
2021	31/12/2021	IPTU Parcela Única					Aberto	14,25	,18	2,89	,29	17,61
							Total por CDA:	14,25	0,18	2,89	0,29	17,61
LOCALIZAÇÃO DO IMÓVEL												
Endereço							Bairro			Localização Cartográfica		
RUA ALEMANHA, NÂº: 405, CEP: 58620000							EUROPA					
CDA	Inscrição	Setor	Quadra	Lote	SubLote	Loteamento	Nº Face	Nº do Acordo	Data do Acordo	Nº de Parcelas	Valor das Parcelas	Valor Total
914	00001031230406005604	03	123	0405	001			0				
Exercício	Data Dívida	Descrição					Situação	Valor Origem	Correção	Multa	Juros	Valor Total
2021	31/12/2021	IPTU Parcela Única					Aberto	14,25	,18	2,89	,29	17,61
							Total por CDA:	14,25	0,18	2,89	0,29	17,61



PREFEITURA MUNICIPAL DE VÁRZEA  
08.884.066/0001-01  
SECRETARIA DE PLANEJAMENTO E FINANÇAS

Em: 16/03/2023 14:06:54

## RELATÓRIO DÍVIDA ATIVA - IMOBILIÁRIA

PROPRIETÁRIO: LUSA EMPREENDIMENTOS IMOBILIARIOS LTDA										CNPJ/CPF: 18.195.096/0001-56		
LOCALIZAÇÃO DO IMÓVEL												
Endereço							Bairro			Localização Cartográfica		
RUA ALEMANHA, NÂº: 415, CEP: 58620000							EUROPA					
CDA	Inscrição	Setor	Quadra	Lote	SubLote	Loteamento	Nº Face	Nº do Acordo	Data do Acordo	Nº de Parcelas	Valor das Parcelas	Valor Total
915	00001031230416005605	03	123	0415	001			0				
Exercício	Data Dívida	Descrição					Situação	Valor Origem	Correção	Multa	Juros	Valor Total
2021	31/12/2021	IPTU Parcela Única					Aberto	14,25	,18	2,89	,29	17,61
							Total por CDA:	14,25	0,18	2,89	0,29	17,61
LOCALIZAÇÃO DO IMÓVEL												
Endereço							Bairro			Localização Cartográfica		
RUA ALEMANHA, NÂº: 425, CEP: 58620000							EUROPA					
CDA	Inscrição	Setor	Quadra	Lote	SubLote	Loteamento	Nº Face	Nº do Acordo	Data do Acordo	Nº de Parcelas	Valor das Parcelas	Valor Total
916	00001031230426005606	03	123	0425	001			0				
Exercício	Data Dívida	Descrição					Situação	Valor Origem	Correção	Multa	Juros	Valor Total
2021	31/12/2021	IPTU Parcela Única					Aberto	14,25	,18	2,89	,29	17,61
							Total por CDA:	14,25	0,18	2,89	0,29	17,61
LOCALIZAÇÃO DO IMÓVEL												
Endereço							Bairro			Localização Cartográfica		
RUA ALEMANHA, NÂº: 435, CEP: 58620000							EUROPA					
CDA	Inscrição	Setor	Quadra	Lote	SubLote	Loteamento	Nº Face	Nº do Acordo	Data do Acordo	Nº de Parcelas	Valor das Parcelas	Valor Total
917	00001031230436005607	03	123	0435	001			0				
Exercício	Data Dívida	Descrição					Situação	Valor Origem	Correção	Multa	Juros	Valor Total
2021	31/12/2021	IPTU Parcela Única					Aberto	14,25	,18	2,89	,29	17,61
							Total por CDA:	14,25	0,18	2,89	0,29	17,61



PREFEITURA MUNICIPAL DE VÁRZEA  
08.884.066/0001-01  
SECRETARIA DE PLANEJAMENTO E FINANÇAS

Em: 16/03/2023 14:06:54

## RELATÓRIO DÍVIDA ATIVA - IMOBILIÁRIA

PROPRIETÁRIO: LUSA EMPREENDIMENTOS IMOBILIARIOS LTDA										CNPJ/CPF: 18.195.096/0001-56		
LOCALIZAÇÃO DO IMÓVEL												
Endereço							Bairro			Localização Cartográfica		
RUA ALEMANHA, NÂº: 445, CEP: 58620000							EUROPA					
CDA	Inscrição	Setor	Quadra	Lote	SubLote	Loteamento	Nº Face	Nº do Acordo	Data do Acordo	Nº de Parcelas	Valor das Parcelas	Valor Total
918	00001031230446005608	03	123	0445	001			0				
Exercício	Data Dívida	Descrição					Situação	Valor Origem	Correção	Multa	Juros	Valor Total
2021	31/12/2021	IPTU Parcela Única					Aberto	14,25	,18	2,89	,29	17,61
							Total por CDA:	14,25	0,18	2,89	0,29	17,61
LOCALIZAÇÃO DO IMÓVEL												
Endereço							Bairro			Localização Cartográfica		
RUA ALEMANHA, NÂº: 455, CEP: 58620000							EUROPA					
CDA	Inscrição	Setor	Quadra	Lote	SubLote	Loteamento	Nº Face	Nº do Acordo	Data do Acordo	Nº de Parcelas	Valor das Parcelas	Valor Total
919	00001031230456005609	03	123	0455	001			0				
Exercício	Data Dívida	Descrição					Situação	Valor Origem	Correção	Multa	Juros	Valor Total
2021	31/12/2021	IPTU Parcela Única					Aberto	14,25	,18	2,89	,29	17,61
							Total por CDA:	14,25	0,18	2,89	0,29	17,61
LOCALIZAÇÃO DO IMÓVEL												
Endereço							Bairro			Localização Cartográfica		
RUA ALEMANHA, NÂº: 465, CEP: 58620000							EUROPA					
CDA	Inscrição	Setor	Quadra	Lote	SubLote	Loteamento	Nº Face	Nº do Acordo	Data do Acordo	Nº de Parcelas	Valor das Parcelas	Valor Total
920	00001031230466005610	03	123	0465	001			0				
Exercício	Data Dívida	Descrição					Situação	Valor Origem	Correção	Multa	Juros	Valor Total
2021	31/12/2021	IPTU Parcela Única					Aberto	14,25	,18	2,89	,29	17,61
							Total por CDA:	14,25	0,18	2,89	0,29	17,61





PREFEITURA MUNICIPAL DE VÁRZEA  
08.884.066/0001-01  
SECRETARIA DE PLANEJAMENTO E FINANÇAS

Em: 16/03/2023 14:06:54

## RELATÓRIO DÍVIDA ATIVA - IMOBILIÁRIA

PROPRIETÁRIO: LUSA EMPREENDIMENTOS IMOBILIARIOS LTDA							CNPJ/CPF: 18.195.096/0001-56					
LOCALIZAÇÃO DO IMÓVEL												
Endereço							Bairro			Localização Cartográfica		
RUA ALEMANHA, NÂº: 475, CEP: 58620000							EUROPA					
CDA	Inscrição	Setor	Quadra	Lote	SubLote	Loteamento	Nº Face	Nº do Acordo	Data do Acordo	Nº de Parcelas	Valor das Parcelas	Valor Total
921	00001031230476005611	03	123	0475	001			0				
Exercício	Data Dívida	Descrição					Situação	Valor Origem	Correção	Multa	Juros	Valor Total
2021	31/12/2021	IPTU Parcela Única					Aberto	14,25	,18	2,89	,29	17,61
Total por CDA:								<b>14,25</b>	<b>0,18</b>	<b>2,89</b>	<b>0,29</b>	<b>17,61</b>
LOCALIZAÇÃO DO IMÓVEL												
Endereço							Bairro			Localização Cartográfica		
RUA UCRANIA, NÂº: 76, CEP: 58620000							EUROPA					
CDA	Inscrição	Setor	Quadra	Lote	SubLote	Loteamento	Nº Face	Nº do Acordo	Data do Acordo	Nº de Parcelas	Valor das Parcelas	Valor Total
932	00301040022000104092	03	104	0076	001	LOTEAMENTO EUROPA - QI		0				
Exercício	Data Dívida	Descrição					Situação	Valor Origem	Correção	Multa	Juros	Valor Total
2019	22/12/2021	IPTU Parcela Única					Aberto	28,50	,37	5,77	,58	35,22
2021	31/12/2021	IPTU Parcela Única					Aberto	14,25	,18	2,89	,29	17,61
Total por CDA:								<b>42,75</b>	<b>0,55</b>	<b>8,66</b>	<b>0,87</b>	<b>52,83</b>
LOCALIZAÇÃO DO IMÓVEL												
Endereço							Bairro			Localização Cartográfica		
RUA ESPANHA, NÂº: 425, CEP: 58620000							EUROPA					
CDA	Inscrição	Setor	Quadra	Lote	SubLote	Loteamento	Nº Face	Nº do Acordo	Data do Acordo	Nº de Parcelas	Valor das Parcelas	Valor Total
1199	1031090425000889	03	109	425	001			0				
Exercício	Data Dívida	Descrição					Situação	Valor Origem	Correção	Multa	Juros	Valor Total
2018	22/12/2021	IPTU Parcela Única					Aberto	30,00	,38	6,08	,61	37,07
2019	22/12/2021	IPTU Parcela Única					Aberto	30,00	,38	6,08	,61	37,07
2021	31/12/2021	IPTU Parcela Única					Aberto	15,00	,19	3,04	,30	18,53
Total por CDA:								<b>75,00</b>	<b>0,95</b>	<b>15,20</b>	<b>1,52</b>	<b>92,67</b>
Total Por Proprietário:								<b>13.350,78</b>	<b>1.252,95</b>	<b>2.922,59</b>	<b>2.366,56</b>	<b>19.893,97</b>
PROPRIETÁRIO: LUZIA LEONICE DA S S ARAUJO							CNPJ/CPF: 000.000.001-11					



PREFEITURA MUNICIPAL DE VÁRZEA  
08.884.066/0001-01  
SECRETARIA DE PLANEJAMENTO E FINANÇAS

Em: 16/03/2023 14:06:54

## RELATÓRIO DÍVIDA ATIVA - IMOBILIÁRIA

PROPRIETÁRIO: LUZIA LEONICE DA S S ARAUJO							CNPJ/CPF: 000.000.001-11					
LOCALIZAÇÃO DO IMÓVEL												
Endereço							Bairro			Localização Cartográfica		
RUA FRANCISCO ARAUJO, NÂº: 22, CEP: 58620000							CENTRO					
CDA	Inscrição	Setor	Quadra	Lote	SubLote	Loteamento	Nº Face	Nº do Acordo	Data do Acordo	Nº de Parcelas	Valor das Parcelas	Valor Total
1167	1010790022000524	01	079	0022	22			0				
Exercício	Data Divída	Descrição					Situação	Valor Origem	Correção	Multa	Juros	Valor Total
2020	10/09/2021	IPTU Parcela Única					Aberto	77,89	3,64	16,31	4,08	101,92
							Total por CDA:	<b>77,89</b>	<b>3,64</b>	<b>16,31</b>	<b>4,08</b>	<b>101,92</b>
							Total Por Proprietário:	<b>77,89</b>	<b>3,64</b>	<b>16,31</b>	<b>4,08</b>	<b>101,92</b>
PROPRIETÁRIO: LUZIA LUCIA DA S SOUTO DANTAS							CNPJ/CPF: 338.891.804-00					
LOCALIZAÇÃO DO IMÓVEL												
Endereço							Bairro			Localização Cartográfica		
RUA JOSE TIBURCIO DE MEDEIROS, NÂº: 155, CEP: 58620000							CENTRO					
CDA	Inscrição	Setor	Quadra	Lote	SubLote	Loteamento	Nº Face	Nº do Acordo	Data do Acordo	Nº de Parcelas	Valor das Parcelas	Valor Total
1055	1010390155000525	01	039	0155	155	INDEFINIDO		0				
Exercício	Data Divída	Descrição					Situação	Valor Origem	Correção	Multa	Juros	Valor Total
2020	10/09/2021	IPTU Parcela Única					Cancelado	25,65	1,19	5,37	1,34	33,55
2020	10/05/2022	IPTU Parcela Única					Aberto	25,65	,29	16,08	2,59	44,61
2021	10/05/2022	IPTU Parcela Única					Aberto	25,65	,29	16,08	2,59	44,61
2021	30/10/2021	IPTU Parcela Única					Cancelado	25,65	,89	5,31	1,06	32,91
							Total por CDA:	<b>102,60</b>	<b>2,66</b>	<b>42,84</b>	<b>7,58</b>	<b>155,68</b>
							Total Por Proprietário:	<b>102,60</b>	<b>2,66</b>	<b>42,84</b>	<b>7,58</b>	<b>155,68</b>
PROPRIETÁRIO: LUZIA MARINHO DA NOBREGA							CNPJ/CPF: 299.208.504-94					
LOCALIZAÇÃO DO IMÓVEL												
Endereço							Bairro			Localização Cartográfica		
RUA SEVERINO INOCENCIO, NÂº: 119, CEP: 58620000							CENTRO					
CDA	Inscrição	Setor	Quadra	Lote	SubLote	Loteamento	Nº Face	Nº do Acordo	Data do Acordo	Nº de Parcelas	Valor das Parcelas	Valor Total
1	00000000030010001001	01	001	0119	001	LOT JOAO JORGE DE ARAU		0				
Exercício	Data Divída	Descrição					Situação	Valor Origem	Correção	Multa	Juros	Valor Total
2019	10/09/2021	IPTU Parcela Única					Aberto	160,00	7,47	33,49	8,37	209,33
							Total por CDA:	<b>160,00</b>	<b>7,47</b>	<b>33,49</b>	<b>8,37</b>	<b>209,33</b>
							Total Por Proprietário:	<b>160,00</b>	<b>7,47</b>	<b>33,49</b>	<b>8,37</b>	<b>209,33</b>





PREFEITURA MUNICIPAL DE VÁRZEA  
08.884.066/0001-01  
SECRETARIA DE PLANEJAMENTO E FINANÇAS

Em: 16/03/2023 14:06:54

## RELATÓRIO DÍVIDA ATIVA - IMOBILIÁRIA

PROPRIETÁRIO: MANOEL BATISTA DA ROCHA							CNPJ/CPF: 893.558.734-68					
LOCALIZAÇÃO DO IMÓVEL												
Endereço							Bairro		Localização Cartográfica			
RUA MANOEL MARINHO, NÂº: 108, CEP: 58620000							CENTRO					
CDA	Inscrição	Setor	Quadra	Lote	SubLote	Loteamento	Nº Face	Nº do Acordo	Data do Acordo	Nº de Parcelas	Valor das Parcelas	Valor Total
970	1010070108000536	01	007	0108	108	INDEFINIDO		0				
Exercício	Data Dívida	Descrição					Situação	Valor Origem	Correção	Multa	Juros	Valor Total
2021	31/12/2021	IPTU Parcela Única					Aberto	42,00	,54	8,51	,85	51,90
							Total por CDA:	<b>42,00</b>	<b>0,54</b>	<b>8,51</b>	<b>0,85</b>	<b>51,90</b>
							Total Por Proprietário:	<b>42,00</b>	<b>0,54</b>	<b>8,51</b>	<b>0,85</b>	<b>51,90</b>
PROPRIETÁRIO: MANOEL DIAS DE ARAUJO FILHO							CNPJ/CPF: 136.904.344-91					
LOCALIZAÇÃO DO IMÓVEL												
Endereço							Bairro		Localização Cartográfica			
AV JOSE BORGES DE ARAUJO, NÂº: 214, CEP: 58620000							VARZEA NOVA					
CDA	Inscrição	Setor	Quadra	Lote	SubLote	Loteamento	Nº Face	Nº do Acordo	Data do Acordo	Nº de Parcelas	Valor das Parcelas	Valor Total
357	00000061420214005785	06	142	0214	001	VARZEA NOVA		0				
Exercício	Data Dívida	Descrição					Situação	Valor Origem	Correção	Multa	Juros	Valor Total
2021	30/10/2021	IPTU Parcela Única					Cancelado	30,00	1,04	6,21	1,24	38,49
							Total por CDA:	<b>30,00</b>	<b>1,04</b>	<b>6,21</b>	<b>1,24</b>	<b>38,49</b>
LOCALIZAÇÃO DO IMÓVEL												
Endereço							Bairro		Localização Cartográfica			
AV JOSE BORGES DE ARAUJO, NÂº: 224, CEP: 58620000							VARZEA NOVA					
CDA	Inscrição	Setor	Quadra	Lote	SubLote	Loteamento	Nº Face	Nº do Acordo	Data do Acordo	Nº de Parcelas	Valor das Parcelas	Valor Total
359	00000061420224005786	06	142	0224	001	VARZEA NOVA		0				
Exercício	Data Dívida	Descrição					Situação	Valor Origem	Correção	Multa	Juros	Valor Total
2021	30/10/2021	IPTU Parcela Única					Cancelado	30,00	1,04	6,21	1,24	38,49
							Total por CDA:	<b>30,00</b>	<b>1,04</b>	<b>6,21</b>	<b>1,24</b>	<b>38,49</b>



PREFEITURA MUNICIPAL DE VÁRZEA  
08.884.066/0001-01  
SECRETARIA DE PLANEJAMENTO E FINANÇAS

Em: 16/03/2023 14:06:54

## RELATÓRIO DÍVIDA ATIVA - IMOBILIÁRIA

PROPRIETÁRIO: MANOEL DIAS DE ARAUJO FILHO										CNPJ/CPF: 136.904.344-91		
LOCALIZAÇÃO DO IMÓVEL												
Endereço							Bairro			Localização Cartográfica		
RUA MANOEL GALVAO, N.º: 80, CEP: 58620000							CENTRO					
CDA	Inscrição	Setor	Quadra	Lote	SubLote	Loteamento	Nº Face	Nº do Acordo	Data do Acordo	Nº de Parcelas	Valor das Parcelas	Valor Total
1028	1010310080000440	01	031	0080		80		0				
Exercício	Data Divída	Descrição					Situação	Valor Origem	Correção	Multa	Juros	Valor Total
2018	10/09/2021	IPTU Parcela Única					Aberto	68,40	3,19	14,32	3,58	89,49
							Total por CDA:	68,40	3,19	14,32	3,58	89,49
							Total Por Proprietário:	128,40	5,27	26,74	6,06	166,47
PROPRIETÁRIO: MANOEL FRANCISCO PINHEIRO										CNPJ/CPF: 000.000.001-17		
LOCALIZAÇÃO DO IMÓVEL												
Endereço							Bairro			Localização Cartográfica		
RUA ANIZIO MARINHO, N.º: 469, CEP: 58620000							CENTRO					
CDA	Inscrição	Setor	Quadra	Lote	SubLote	Loteamento	Nº Face	Nº do Acordo	Data do Acordo	Nº de Parcelas	Valor das Parcelas	Valor Total
1061	1010400469000547	01	040	0469		469		0				
Exercício	Data Divída	Descrição					Situação	Valor Origem	Correção	Multa	Juros	Valor Total
2020	10/09/2021	IPTU Parcela Única					Aberto	46,89	2,18	9,81	2,45	61,33
							Total por CDA:	46,89	2,18	9,81	2,45	61,33
							Total Por Proprietário:	46,89	2,18	9,81	2,45	61,33
PROPRIETÁRIO: MANOEL FRANCISCO SOBRINHO										CNPJ/CPF: 491.674.564-72		
LOCALIZAÇÃO DO IMÓVEL												
Endereço							Bairro			Localização Cartográfica		
RODOVIA PB 233, N.º: , CEP:							JOSE PATRICIO					
CDA	Inscrição	Setor	Quadra	Lote	SubLote	Loteamento	Nº Face	Nº do Acordo	Data do Acordo	Nº de Parcelas	Valor das Parcelas	Valor Total
1218	00001010150001005180	1	15	0001		0001						
Exercício	Data Divída	Descrição					Situação	Valor Origem	Correção	Multa	Juros	Valor Total
2021	16/12/2021	Alvará de Construção					Aberto	51,00	3,19	49,31	8,13	111,63
2022	24/03/2022	Alvará de Construção					Aberto	51,00	1,98	37,83	6,36	97,17
							Total por CDA:	102,00	5,17	87,14	14,49	208,80
							Total Por Proprietário:	102,00	5,17	87,14	14,49	208,80
PROPRIETÁRIO: MANOEL GALDINO FILHO										CNPJ/CPF: 966.906.664-68		



PREFEITURA MUNICIPAL DE VÁRZEA  
08.884.066/0001-01  
SECRETARIA DE PLANEJAMENTO E FINANÇAS

Em: 16/03/2023 14:06:54

## RELATÓRIO DÍVIDA ATIVA - IMOBILIÁRIA

PROPRIETÁRIO: MANOEL GALDINO FILHO							CNPJ/CPF: 966.906.664-68					
LOCALIZAÇÃO DO IMÓVEL												
Endereço							Bairro			Localização Cartográfica		
RUA DR KIVAL DE A GORGONIO, NÂº: 22, CEP: 58620000							CENTRO					
CDA	Inscrição	Setor	Quadra	Lote	SubLote	Loteamento	Nº Face	Nº do Acordo	Data do Acordo	Nº de Parcelas	Valor das Parcelas	Valor Total
1179	1010800022000864	01	080	0022	001			0				
Exercício	Data Dívida	Descrição					Situação	Valor Origem	Correção	Multa	Juros	Valor Total
2018	10/09/2021	IPTU Parcela Única					Aberto	80,10	3,73	16,77	4,19	104,79
2019	10/09/2021	IPTU Parcela Única					Aberto	80,10	3,73	16,77	4,19	104,79
2020	10/09/2021	IPTU Parcela Única					Aberto	96,12	4,48	20,12	5,03	125,75
Total por CDA:								<b>256,32</b>	<b>11,94</b>	<b>53,66</b>	<b>13,41</b>	<b>335,33</b>
Total Por Proprietário:								<b>256,32</b>	<b>11,94</b>	<b>53,66</b>	<b>13,41</b>	<b>335,33</b>
PROPRIETÁRIO: MANOEL LEONARDO MEDEIROS DO NASCIMENTO							CNPJ/CPF: 055.679.194-09					
LOCALIZAÇÃO DO IMÓVEL												
Endereço							Bairro			Localização Cartográfica		
AV. BARTHOLOMEU TEOTONIO DE MEDEIROS, NÂº: 131, CEP: 58620000							VÁRZEA NOVA					
CDA	Inscrição	Setor	Quadra	Lote	SubLote	Loteamento	Nº Face	Nº do Acordo	Data do Acordo	Nº de Parcelas	Valor das Parcelas	Valor Total
934	00400090017000103085	06	135	0131	001			0				
Exercício	Data Dívida	Descrição					Situação	Valor Origem	Correção	Multa	Juros	Valor Total
2018	10/09/2021	IPTU Parcela Única					Aberto	30,00	1,40	6,28	1,57	39,25
2019	10/09/2021	IPTU Parcela Única					Aberto	30,00	1,40	6,28	1,57	39,25
2020	10/09/2021	IPTU Parcela Única					Aberto	30,00	1,40	6,28	1,57	39,25
2021	30/10/2021	IPTU Parcela Única					Aberto	30,00	1,04	6,21	1,24	38,49
Total por CDA:								<b>120,00</b>	<b>5,24</b>	<b>25,05</b>	<b>5,95</b>	<b>156,24</b>
Total Por Proprietário:								<b>120,00</b>	<b>5,24</b>	<b>25,05</b>	<b>5,95</b>	<b>156,24</b>
PROPRIETÁRIO: MANOEL MARILIO DE ARAUJO							CNPJ/CPF: 424.930.484-15					





PREFEITURA MUNICIPAL DE VÁRZEA  
08.884.066/0001-01  
SECRETARIA DE PLANEJAMENTO E FINANÇAS

Em: 16/03/2023 14:06:54

## RELATÓRIO DÍVIDA ATIVA - IMOBILIÁRIA

PROPRIETÁRIO: MANOEL MARILIO DE ARAUJO							CNPJ/CPF: 424.930.484-15					
LOCALIZAÇÃO DO IMÓVEL												
Endereço							Bairro		Localização Cartográfica			
RUA JOAO MAURILIO DE SOUTO, NÂº: 116, CEP: 58620000							VARZEA NOVA					
CDA	Inscrição	Setor	Quadra	Lote	SubLote	Loteamento	Nº Face	Nº do Acordo	Data do Acordo	Nº de Parcelas	Valor das Parcelas	Valor Total
141	00000061330116005775	06	133	0116	001	VARZEA NOVA		0				
Exercício	Data Divída	Descrição					Situação	Valor Origem	Correção	Multa	Juros	Valor Total
2021	30/10/2021	IPTU Parcela Única					Aberto	30,00	1,04	6,21	1,24	38,49
							Total por CDA:	30,00	1,04	6,21	1,24	38,49
							Total Por Proprietário:	30,00	1,04	6,21	1,24	38,49
PROPRIETÁRIO: MANOEL TAVARES DE MEDEIROS							CNPJ/CPF: 811.949.191-20					
LOCALIZAÇÃO DO IMÓVEL												
Endereço							Bairro		Localização Cartográfica			
RUA SEVERINO ANTONIO DE MEDEIROS, NÂº: 50, CEP: 58620000							VARZEA NOVA					
CDA	Inscrição	Setor	Quadra	Lote	SubLote	Loteamento	Nº Face	Nº do Acordo	Data do Acordo	Nº de Parcelas	Valor das Parcelas	Valor Total
102	00000061320050005739	06	132	0050	001	VARZEA NOVA		0				
Exercício	Data Divída	Descrição					Situação	Valor Origem	Correção	Multa	Juros	Valor Total
2021	30/10/2021	IPTU Parcela Única					Aberto	30,00	1,04	6,21	1,24	38,49
							Total por CDA:	30,00	1,04	6,21	1,24	38,49
							Total Por Proprietário:	30,00	1,04	6,21	1,24	38,49
PROPRIETÁRIO: MANOEL VERNIOR DE MEDEIROS							CNPJ/CPF: 029.359.364-77					
LOCALIZAÇÃO DO IMÓVEL												
Endereço							Bairro		Localização Cartográfica			
RUA FRANCISCO ELIZEU NETO, NÂº: 10, CEP: 58620000							CENTRO					
CDA	Inscrição	Setor	Quadra	Lote	SubLote	Loteamento	Nº Face	Nº do Acordo	Data do Acordo	Nº de Parcelas	Valor das Parcelas	Valor Total
954	1010040020004109	01	004	0010	001			0				
Exercício	Data Divída	Descrição					Situação	Valor Origem	Correção	Multa	Juros	Valor Total
2019	10/09/2021	IPTU Parcela Única					Paço	30,00	1,40	6,28	1,57	39,25
2020	10/09/2021	IPTU Parcela Única					Paço	30,00	1,40	6,28	1,57	39,25
2021	30/10/2021	IPTU Parcela Única					Paço	30,00	1,04	6,21	1,24	38,49
							Total por CDA:	90,00	3,84	18,77	4,38	116,99
							Total Por Proprietário:	90,00	3,84	18,77	4,38	116,99



PREFEITURA MUNICIPAL DE VÁRZEA  
08.884.066/0001-01  
SECRETARIA DE PLANEJAMENTO E FINANÇAS

Em: 16/03/2023 14:06:54

## RELATÓRIO DÍVIDA ATIVA - IMOBILIÁRIA

PROPRIETÁRIO: MARCIA MEDEIROS										CNPJ/CPF: 030.743.774-45		
LOCALIZAÇÃO DO IMÓVEL												
Endereço							Bairro			Localização Cartográfica		
AV. BARTHOLOMEU TEOTONIO DE MEDEIROS, NÂº: 502, CEP: 58620000							VÁRZEA NOVA					
CDA	Inscrição	Setor	Quadra	Lote	SubLote	Loteamento	Nº Face	Nº do Acordo	Data do Acordo	Nº de Parcelas	Valor das Parcelas	Valor Total
451	00000061470502005763	06	147	502	001	VARZEA NOVA		0				
Exercício	Data Divída	Descrição					Situação	Valor Origem	Correção	Multa	Juros	Valor Total
2021	30/10/2021	IPTU Parcela Única					Aberto	30,00	1,04	6,21	1,24	38,49
Total por CDA:								<b>30,00</b>	<b>1,04</b>	<b>6,21</b>	<b>1,24</b>	<b>38,49</b>
Total Por Proprietário:								<b>30,00</b>	<b>1,04</b>	<b>6,21</b>	<b>1,24</b>	<b>38,49</b>
PROPRIETÁRIO: MARCIO ANTONIO SOARES										CNPJ/CPF: 875.527.284-34		
LOCALIZAÇÃO DO IMÓVEL												
Endereço							Bairro			Localização Cartográfica		
RUA MANOEL MARINHO, NÂº: 8, CEP: 58620000							CENTRO					
CDA	Inscrição	Setor	Quadra	Lote	SubLote	Loteamento	Nº Face	Nº do Acordo	Data do Acordo	Nº de Parcelas	Valor das Parcelas	Valor Total
1021	1010290008000557	01	029	0008	8	INDEFINIDO		0				
Exercício	Data Divída	Descrição					Situação	Valor Origem	Correção	Multa	Juros	Valor Total
2018	10/09/2021	IPTU Parcela Única					Aberto	40,95	1,92	8,57	2,14	53,58
2019	10/09/2021	IPTU Parcela Única					Aberto	40,95	1,92	8,57	2,14	53,58
Total por CDA:								<b>81,90</b>	<b>3,84</b>	<b>17,14</b>	<b>4,28</b>	<b>107,16</b>
Total Por Proprietário:								<b>81,90</b>	<b>3,84</b>	<b>17,14</b>	<b>4,28</b>	<b>107,16</b>
PROPRIETÁRIO: MARCOS VINICIUS DA NOBREGA										CNPJ/CPF: 024.198.064-09		
LOCALIZAÇÃO DO IMÓVEL												
Endereço							Bairro			Localização Cartográfica		
RUA PE JERONIMO LAUWEN, NÂº: 222, CEP: 58620000							CENTRO					
CDA	Inscrição	Setor	Quadra	Lote	SubLote	Loteamento	Nº Face	Nº do Acordo	Data do Acordo	Nº de Parcelas	Valor das Parcelas	Valor Total
985	1010110222000559	01	011	0222	001			5	14/03/2022	1	97,03	97,03
Exercício	Data Divída	Descrição					Situação	Valor Origem	Correção	Multa	Juros	Valor Total
2019	31/12/2019	IPTU Parcela Única					Paço	30,00	,00	,00	,00	30,00
2020	10/09/2021	IPTU Parcela Única					Paço	30,00	1,40	6,28	1,57	39,25
2021	30/10/2021	IPTU Parcela Única					Paço	30,00	1,04	6,21	1,24	38,49
Total por CDA:								<b>90,00</b>	<b>2,44</b>	<b>12,49</b>	<b>2,81</b>	<b>107,74</b>
Total Por Proprietário:								<b>90,00</b>	<b>2,44</b>	<b>12,49</b>	<b>2,81</b>	<b>107,74</b>



PREFEITURA MUNICIPAL DE VÁRZEA  
08.884.066/0001-01  
SECRETARIA DE PLANEJAMENTO E FINANÇAS

Em: 16/03/2023 14:06:54

## RELATÓRIO DÍVIDA ATIVA - IMOBILIÁRIA

PROPRIETÁRIO: MARIA JOSE DO NASCIMENTO							CNPJ/CPF: 041.490.104-55					
LOCALIZAÇÃO DO IMÓVEL												
Endereço							Bairro		Localização Cartográfica			
RUA INACIO CANDIDO DE ALMEIDA, NÂº: 13, CEP: 58620000							CENTRO					
CDA	Inscrição	Setor	Quadra	Lote	SubLote	Loteamento	Nº Face	Nº do Acordo	Data do Acordo	Nº de Parcelas	Valor das Parcelas	Valor Total
1204	1010850013000653	01	085	0013	001	INDEFINIDO		16	13/04/2022	1	71,64	71,64
Exercício	Data Divída	Descrição					Situação	Valor Origem	Correção	Multa	Juros	Valor Total
2021	13/04/2022	IPTU Parcela Única					Aberto	71,64	,00	,00	,00	71,64
Total por CDA:								<b>71,64</b>	<b>0,00</b>	<b>0,00</b>	<b>0,00</b>	<b>71,64</b>
Total Por Proprietário:								<b>71,64</b>	<b>0,00</b>	<b>0,00</b>	<b>0,00</b>	<b>71,64</b>
PROPRIETÁRIO: MARIA MARLENE DE ARAUJO SILVA							CNPJ/CPF: 691.022.364-00					
LOCALIZAÇÃO DO IMÓVEL												
Endereço							Bairro		Localização Cartográfica			
RUA MANOEL DANTAS DE MEDEIROS, NÂº: 109, CEP: 58620000							CENTRO					
CDA	Inscrição	Setor	Quadra	Lote	SubLote	Loteamento	Nº Face	Nº do Acordo	Data do Acordo	Nº de Parcelas	Valor das Parcelas	Valor Total
1129	1010650109000680	01	065	0109	109	INDEFINIDO		0				
Exercício	Data Divída	Descrição					Situação	Valor Origem	Correção	Multa	Juros	Valor Total
2019	10/09/2021	IPTU Parcela Única					Aberto	50,52	2,35	10,57	2,64	66,08
2020	10/09/2021	IPTU Parcela Única					Aberto	77,94	3,64	16,32	4,08	101,98
Total por CDA:								<b>128,46</b>	<b>5,99</b>	<b>26,89</b>	<b>6,72</b>	<b>168,06</b>
Total Por Proprietário:								<b>128,46</b>	<b>5,99</b>	<b>26,89</b>	<b>6,72</b>	<b>168,06</b>
PROPRIETÁRIO: MARIA APARECIDA DE MEDEIROS							CNPJ/CPF: 250.866.184-87					
LOCALIZAÇÃO DO IMÓVEL												
Endereço							Bairro		Localização Cartográfica			
AV. BARTHOLOMEU TEOTONIO DE MEDEIROS, NÂº: 472, CEP: 58620000							VÁRZEA NOVA					
CDA	Inscrição	Setor	Quadra	Lote	SubLote	Loteamento	Nº Face	Nº do Acordo	Data do Acordo	Nº de Parcelas	Valor das Parcelas	Valor Total
448	00000061470472005742	06	147	0472	001	VÁRZEA NOVA		0				
Exercício	Data Divída	Descrição					Situação	Valor Origem	Correção	Multa	Juros	Valor Total
2021	30/10/2021	IPTU Parcela Única					Aberto	30,00	1,04	6,21	1,24	38,49
Total por CDA:								<b>30,00</b>	<b>1,04</b>	<b>6,21</b>	<b>1,24</b>	<b>38,49</b>
Total Por Proprietário:								<b>30,00</b>	<b>1,04</b>	<b>6,21</b>	<b>1,24</b>	<b>38,49</b>
PROPRIETÁRIO: MARIA ARAUJO FERNANDES							CNPJ/CPF: 000.000.001-20					



PREFEITURA MUNICIPAL DE VÁRZEA  
08.884.066/0001-01  
SECRETARIA DE PLANEJAMENTO E FINANÇAS

Em: 16/03/2023 14:06:54

## RELATÓRIO DÍVIDA ATIVA - IMOBILIÁRIA

PROPRIETÁRIO: MARIA ARAUJO FERNANDES										CNPJ/CPF: 000.000.001-20		
LOCALIZAÇÃO DO IMÓVEL												
Endereço							Bairro			Localização Cartográfica		
RUA ANIZIO MARINHO, NÂº: 307, CEP: 58620000							CENTRO					
CDA	Inscrição	Setor	Quadra	Lote	SubLote	Loteamento	Nº Face	Nº do Acordo	Data do Acordo	Nº de Parcelas	Valor das Parcelas	Valor Total
1054	1010380307000569	01	038	0307	307			0				
Exercício	Data Divída	Descrição					Situação	Valor Origem	Correção	Multa	Juros	Valor Total
2019	10/09/2021	IPTU Parcela Única					Aberto	99,30	4,64	20,79	5,20	129,93
2020	10/09/2021	IPTU Parcela Única					Aberto	119,16	5,56	24,94	6,24	155,90
							Total por CDA:	<b>218,46</b>	<b>10,20</b>	<b>45,73</b>	<b>11,44</b>	<b>285,83</b>
							Total Por Proprietário:	<b>218,46</b>	<b>10,20</b>	<b>45,73</b>	<b>11,44</b>	<b>285,83</b>
PROPRIETÁRIO: MARIA CELIA OLIVEIRA CUNHA										CNPJ/CPF: 953.813.924-00		
LOCALIZAÇÃO DO IMÓVEL												
Endereço							Bairro			Localização Cartográfica		
RUA SEVERINO ANTONIO DE MEDEIROS, NÂº: 327, CEP: 58620000							VARZEA NOVA					
CDA	Inscrição	Setor	Quadra	Lote	SubLote	Loteamento	Nº Face	Nº do Acordo	Data do Acordo	Nº de Parcelas	Valor das Parcelas	Valor Total
267	00000061380327005753	06	138	0327	001	VARZEA NOVA		0				
Exercício	Data Divída	Descrição					Situação	Valor Origem	Correção	Multa	Juros	Valor Total
2021	30/10/2021	IPTU Parcela Única					Aberto	30,00	1,04	6,21	1,24	38,49
							Total por CDA:	<b>30,00</b>	<b>1,04</b>	<b>6,21</b>	<b>1,24</b>	<b>38,49</b>
							Total Por Proprietário:	<b>30,00</b>	<b>1,04</b>	<b>6,21</b>	<b>1,24</b>	<b>38,49</b>
PROPRIETÁRIO: MARIA CLARECIDA DO NASCIMENTO DUDA										CNPJ/CPF: 618.324.564-04		
LOCALIZAÇÃO DO IMÓVEL												
Endereço							Bairro			Localização Cartográfica		
RUA LUIZA MEDEIROS DE OLIVEIRA, NÂº: 88, CEP: 58620000							CENTRO					
CDA	Inscrição	Setor	Quadra	Lote	SubLote	Loteamento	Nº Face	Nº do Acordo	Data do Acordo	Nº de Parcelas	Valor das Parcelas	Valor Total
966	1010050088000485	01	005	0088	001			0				
Exercício	Data Divída	Descrição					Situação	Valor Origem	Correção	Multa	Juros	Valor Total
2021	30/10/2021	IPTU Parcela Única					Aberto	30,00	1,04	6,21	1,24	38,49
							Total por CDA:	<b>30,00</b>	<b>1,04</b>	<b>6,21</b>	<b>1,24</b>	<b>38,49</b>
							Total Por Proprietário:	<b>30,00</b>	<b>1,04</b>	<b>6,21</b>	<b>1,24</b>	<b>38,49</b>
PROPRIETÁRIO: MARIA CRISEUDES DA COSTA										CNPJ/CPF: 884.477.154-34		



PREFEITURA MUNICIPAL DE VÁRZEA  
08.884.066/0001-01  
SECRETARIA DE PLANEJAMENTO E FINANÇAS

Em: 16/03/2023 14:06:54

## RELATÓRIO DÍVIDA ATIVA - IMOBILIÁRIA

PROPRIETÁRIO: MARIA CRISEUDES DA COSTA										CNPJ/CPF: 884.477.154-34		
LOCALIZAÇÃO DO IMÓVEL												
Endereço							Bairro			Localização Cartográfica		
RUA JOSE MARTINS DA SILVA, NÂº: 94, CEP: 58620000							CENTRO					
CDA	Inscrição	Setor	Quadra	Lote	SubLote	Loteamento	Nº Face	Nº do Acordo	Data do Acordo	Nº de Parcelas	Valor das Parcelas	Valor Total
1148	1010720094000579	01	072	0094	94	INDEFINIDO		0				
Exercício	Data Dívida	Descrição					Situação	Valor Origem	Correção	Multa	Juros	Valor Total
2018	10/09/2021	IPTU Parcela Única					Aberto	22,80	1,06	4,77	1,19	29,82
2019	10/09/2021	IPTU Parcela Única					Aberto	22,80	1,06	4,77	1,19	29,82
2020	10/09/2021	IPTU Parcela Única					Aberto	22,80	1,06	4,77	1,19	29,82
2021	30/10/2021	IPTU Parcela Única					Aberto	22,80	,79	4,72	,94	29,25
Total por CDA:								<b>91,20</b>	<b>3,97</b>	<b>19,03</b>	<b>4,51</b>	<b>118,71</b>
Total Por Proprietário:								<b>91,20</b>	<b>3,97</b>	<b>19,03</b>	<b>4,51</b>	<b>118,71</b>
PROPRIETÁRIO: MARIA DA GUIA DE MEDEIROS										CNPJ/CPF: 000.000.001-23		
LOCALIZAÇÃO DO IMÓVEL												
Endereço							Bairro			Localização Cartográfica		
RUA FRANCISCO ARAUJO, NÂº: 58, CEP: 58620000							CENTRO					
CDA	Inscrição	Setor	Quadra	Lote	SubLote	Loteamento	Nº Face	Nº do Acordo	Data do Acordo	Nº de Parcelas	Valor das Parcelas	Valor Total
1174	1010790058000587	01	079	0058	58			0				
Exercício	Data Dívida	Descrição					Situação	Valor Origem	Correção	Multa	Juros	Valor Total
2018	10/09/2021	IPTU Parcela Única					Aberto	66,26	3,08	13,87	3,47	86,68
2019	10/09/2021	IPTU Parcela Única					Aberto	66,26	3,08	13,87	3,47	86,68
2020	10/09/2021	IPTU Parcela Única					Aberto	79,52	3,71	16,65	4,16	104,04
Total por CDA:								<b>212,04</b>	<b>9,87</b>	<b>44,39</b>	<b>11,10</b>	<b>277,40</b>
Total Por Proprietário:								<b>212,04</b>	<b>9,87</b>	<b>44,39</b>	<b>11,10</b>	<b>277,40</b>
PROPRIETÁRIO: MARIA DALVA SANTOS										CNPJ/CPF: 064.083.134-69		







PREFEITURA MUNICIPAL DE VÁRZEA  
08.884.066/0001-01  
SECRETARIA DE PLANEJAMENTO E FINANÇAS

Em: 16/03/2023 14:06:54

## RELATÓRIO DÍVIDA ATIVA - IMOBILIÁRIA

PROPRIETÁRIO: MARIA DALVANEIDE SOUZA DE LUCENA							CNPJ/CPF: 077.874.268-70					
							Total Por Proprietário:	30,00	1,04	6,21	1,24	38,49
PROPRIETÁRIO: MARIA DAS DORES ROCHA DAS VIRGENS							CNPJ/CPF: 085.414.978-36					
LOCALIZAÇÃO DO IMÓVEL												
Endereço							Bairro			Localização Cartográfica		
AV. BARTHOLOMEU TEOTONIO DE MEDEIROS, NÂº: 76, CEP: 58620000							VÁRZEA NOVA					
CDA	Inscrição	Setor	Quadra	Lote	SubLote	Loteamento	Nº Face	Nº do Acordo	Data do Acordo	Nº de Parcelas	Valor das Parcelas	Valor Total
161	00000061340076005665	06	134	0076	001	VARZEA NOVA		0				
Exercício	Data Dívida	Descrição					Situação	Valor Origem	Correção	Multa	Juros	Valor Total
2021	30/10/2021	IPTU Parcela Única					Aberto	30,00	1,04	6,21	1,24	38,49
Total por CDA:								30,00	1,04	6,21	1,24	38,49
Total Por Proprietário:								30,00	1,04	6,21	1,24	38,49
PROPRIETÁRIO: MARIA DAS GRAÇAS ARAUJO MEDEIROS							CNPJ/CPF: 000.000.001-27					
LOCALIZAÇÃO DO IMÓVEL												
Endereço							Bairro			Localização Cartográfica		
RUA AFONSO CANDIDO, NÂº: 125, CEP: 58620000							CENTRO					
CDA	Inscrição	Setor	Quadra	Lote	SubLote	Loteamento	Nº Face	Nº do Acordo	Data do Acordo	Nº de Parcelas	Valor das Parcelas	Valor Total
1089	1010500125000598	01	050	0125	125			0				
Exercício	Data Dívida	Descrição					Situação	Valor Origem	Correção	Multa	Juros	Valor Total
2018	10/09/2021	IPTU Parcela Única					Aberto	51,64	2,41	10,81	2,70	67,56
2019	10/09/2021	IPTU Parcela Única					Aberto	51,64	2,41	10,81	2,70	67,56
2020	10/09/2021	IPTU Parcela Única					Aberto	61,97	2,89	12,97	3,24	81,07
Total por CDA:								165,24	7,71	34,59	8,64	216,19
Total Por Proprietário:								165,24	7,71	34,59	8,64	216,19
PROPRIETÁRIO: MARIA DAS GRACAS DE LUCENA							CNPJ/CPF: 000.000.001-28					





PREFEITURA MUNICIPAL DE VÁRZEA  
08.884.066/0001-01  
SECRETARIA DE PLANEJAMENTO E FINANÇAS

Em: 16/03/2023 14:06:54

## RELATÓRIO DÍVIDA ATIVA - IMOBILIÁRIA

PROPRIETÁRIO: MARIA DAS NEVES DE MEDEIROS							CNPJ/CPF: 188.666.448-03					
LOCALIZAÇÃO DO IMÓVEL												
Endereço							Bairro			Localização Cartográfica		
RUA 14, NÂº: 31, CEP: 58620000							VÁRZEA NOVA					
CDA	Inscrição	Setor	Quadra	Lote	SubLote	Loteamento	Nº Face	Nº do Acordo	Data do Acordo	Nº de Parcelas	Valor das Parcelas	Valor Total
324	00000061410031005712	06	141	0031	001	VÁRZEA NOVA		0				
Exercício	Data Dívida	Descrição					Situação	Valor Origem	Correção	Multa	Juros	Valor Total
2021	30/10/2021	IPTU Parcela Única					Aberto	30,00	1,04	6,21	1,24	38,49
Total por CDA:								<b>30,00</b>	<b>1,04</b>	<b>6,21</b>	<b>1,24</b>	<b>38,49</b>
LOCALIZAÇÃO DO IMÓVEL												
Endereço							Bairro			Localização Cartográfica		
AV. BARTHOLOMEU TEOTONIO DE MEDEIROS, NÂº: 41, CEP: 58620000							VÁRZEA NOVA					
CDA	Inscrição	Setor	Quadra	Lote	SubLote	Loteamento	Nº Face	Nº do Acordo	Data do Acordo	Nº de Parcelas	Valor das Parcelas	Valor Total
326	00000061410042005672	06	141	0041	001	VÁRZEA NOVA		0				
Exercício	Data Dívida	Descrição					Situação	Valor Origem	Correção	Multa	Juros	Valor Total
2021	30/10/2021	IPTU Parcela Única					Aberto	30,00	1,04	6,21	1,24	38,49
Total por CDA:								<b>30,00</b>	<b>1,04</b>	<b>6,21</b>	<b>1,24</b>	<b>38,49</b>
Total Por Proprietário:								<b>60,00</b>	<b>2,08</b>	<b>12,42</b>	<b>2,48</b>	<b>76,98</b>
PROPRIETÁRIO: MARIA DE FATIMA DE MEDEIROS DIAS							CNPJ/CPF: 929.320.024-49					
LOCALIZAÇÃO DO IMÓVEL												
Endereço							Bairro			Localização Cartográfica		
RUA FRANCISCO FREIRE, NÂº: 83, CEP: 58620000							CENTRO					
CDA	Inscrição	Setor	Quadra	Lote	SubLote	Loteamento	Nº Face	Nº do Acordo	Data do Acordo	Nº de Parcelas	Valor das Parcelas	Valor Total
1095	1010510083000606	01	051	0083	83	INDEFINIDO		0				
Exercício	Data Dívida	Descrição					Situação	Valor Origem	Correção	Multa	Juros	Valor Total
2018	10/09/2021	IPTU Parcela Única					Aberto	123,75	5,77	25,90	6,48	161,90
2019	10/09/2021	IPTU Parcela Única					Aberto	123,75	5,77	25,90	6,48	161,90
2020	10/09/2021	IPTU Parcela Única					Aberto	148,50	6,91	31,08	7,77	194,26
Total por CDA:								<b>396,00</b>	<b>18,45</b>	<b>82,88</b>	<b>20,73</b>	<b>518,06</b>
Total Por Proprietário:								<b>396,00</b>	<b>18,45</b>	<b>82,88</b>	<b>20,73</b>	<b>518,06</b>
PROPRIETÁRIO: MARIA DE FATIMA FERREIRA DE MEDEIROS							CNPJ/CPF: 061.676.194-50					



PREFEITURA MUNICIPAL DE VÁRZEA  
08.884.066/0001-01  
SECRETARIA DE PLANEJAMENTO E FINANÇAS

Em: 16/03/2023 14:06:54

## RELATÓRIO DÍVIDA ATIVA - IMOBILIÁRIA

PROPRIETÁRIO: MARIA DE FATIMA FERREIRA DE MEDEIROS										CNPJ/CPF: 061.676.194-50		
LOCALIZAÇÃO DO IMÓVEL												
Endereço							Bairro			Localização Cartográfica		
RUA VANEIDE DE MEDEIROS MACEDO, NÂº: 66, CEP: 58620000							CENTRO					
CDA	Inscrição	Setor	Quadra	Lote	SubLote	Loteamento	Nº Face	Nº do Acordo	Data do Acordo	Nº de Parcelas	Valor das Parcelas	Valor Total
1067	1010410066000608	01	041	0066	66	Q- 04 / L- 19 / JOSE ELIAS		0				
Exercício	Data Divída	Descrição					Situação	Valor Origem	Correção	Multa	Juros	Valor Total
2020	10/09/2021	IPTU Parcela Única					Aberto	57,65	2,68	12,07	3,02	75,42
Total por CDA:								57,65	2,68	12,07	3,02	75,42
Total Por Proprietário:								57,65	2,68	12,07	3,02	75,42
PROPRIETÁRIO: MARIA DE FATIMA LUCENA										CNPJ/CPF: 054.463.694-59		
LOCALIZAÇÃO DO IMÓVEL												
Endereço							Bairro			Localização Cartográfica		
RUA JOSE NILTON DE OLIVEIRA, NÂº: 105, CEP: 58620000							CENTRO					
CDA	Inscrição	Setor	Quadra	Lote	SubLote	Loteamento	Nº Face	Nº do Acordo	Data do Acordo	Nº de Parcelas	Valor das Parcelas	Valor Total
1071	1010410105000609	01	041	0105	105	Q- 04 / L- 05 / JOSE ELIAS		0				
Exercício	Data Divída	Descrição					Situação	Valor Origem	Correção	Multa	Juros	Valor Total
2018	10/09/2021	IPTU Parcela Única					Aberto	31,45	1,47	6,58	1,65	41,15
2019	10/09/2021	IPTU Parcela Única					Aberto	31,45	1,47	6,58	1,65	41,15
2020	10/09/2021	IPTU Parcela Única					Aberto	37,74	1,76	7,90	1,98	49,38
Total por CDA:								100,64	4,70	21,06	5,28	131,68
Total Por Proprietário:								100,64	4,70	21,06	5,28	131,68
PROPRIETÁRIO: MARIA DE FATIMA RAFAEL										CNPJ/CPF: 000.000.001-32		
LOCALIZAÇÃO DO IMÓVEL												
Endereço							Bairro			Localização Cartográfica		
RUA JOAO JORGE DE ARAUJO, NÂº: 137, CEP: 58620000							CENTRO					
CDA	Inscrição	Setor	Quadra	Lote	SubLote	Loteamento	Nº Face	Nº do Acordo	Data do Acordo	Nº de Parcelas	Valor das Parcelas	Valor Total
1161	1010770137000612	01	077	0137	137			0				
Exercício	Data Divída	Descrição					Situação	Valor Origem	Correção	Multa	Juros	Valor Total
2018	10/09/2021	IPTU Parcela Única					Aberto	31,20	1,46	6,53	1,63	40,82
2019	10/09/2021	IPTU Parcela Única					Aberto	31,20	1,46	6,53	1,63	40,82
2020	10/09/2021	IPTU Parcela Única					Aberto	54,72	2,54	11,45	2,86	71,57
Total por CDA:								117,12	5,46	24,51	6,12	153,21



PREFEITURA MUNICIPAL DE VÁRZEA  
08.884.066/0001-01  
SECRETARIA DE PLANEJAMENTO E FINANÇAS

Em: 16/03/2023 14:06:54

## RELATÓRIO DÍVIDA ATIVA - IMOBILIÁRIA

PROPRIETÁRIO: MARIA DE FATIMA RAFAEL							CNPJ/CPF: 000.000.001-32					
Total Por Proprietário:							117,12	5,46	24,51	6,12	153,21	
PROPRIETÁRIO: MARIA DE LOURDES BEZERRA JUSTINO							CNPJ/CPF: 011.552.394-40					
LOCALIZAÇÃO DO IMÓVEL												
Endereço							Bairro		Localização Cartográfica			
RUA ANIZIO MARINHO, NÂº: 420, CEP: 58620000							CENTRO					
CDA	Inscrição	Setor	Quadra	Lote	SubLote	Loteamento	Nº Face	Nº do Acordo	Data do Acordo	Nº de Parcelas	Valor das Parcelas	Valor Total
997	1010200420000614	01	020	0420	420	INDEFINIDO		0				
Exercício	Data Dívida	Descrição					Situação	Valor Origem	Correção	Multa	Juros	Valor Total
2018	10/09/2021	IPTU Parcela Única					Aberto	57,00	2,65	11,93	2,98	74,56
2019	10/09/2021	IPTU Parcela Única					Aberto	57,00	2,65	11,93	2,98	74,56
2020	10/09/2021	IPTU Parcela Única					Aberto	68,40	3,19	14,32	3,58	89,49
Total por CDA:								182,40	8,49	38,18	9,54	238,61
Total Por Proprietário:								182,40	8,49	38,18	9,54	238,61
PROPRIETÁRIO: MARIA DE LOURDES DANTAS							CNPJ/CPF: 396.345.904-20					
LOCALIZAÇÃO DO IMÓVEL												
Endereço							Bairro		Localização Cartográfica			
RUA JOAO JORGE DE ARAUJO, NÂº: 29, CEP: 58620000							CENTRO					
CDA	Inscrição	Setor	Quadra	Lote	SubLote	Loteamento	Nº Face	Nº do Acordo	Data do Acordo	Nº de Parcelas	Valor das Parcelas	Valor Total
1075	1010480029000615	01	048	0029	29	INDEFINIDO		0				
Exercício	Data Dívida	Descrição					Situação	Valor Origem	Correção	Multa	Juros	Valor Total
2020	10/09/2021	IPTU Parcela Única					Aberto	78,12	3,65	16,35	4,09	102,21
Total por CDA:								78,12	3,65	16,35	4,09	102,21
Total Por Proprietário:								78,12	3,65	16,35	4,09	102,21
PROPRIETÁRIO: MARIA DE LOURDES MEDEIROS							CNPJ/CPF: 691.077.774-34					



PREFEITURA MUNICIPAL DE VÁRZEA  
08.884.066/0001-01  
SECRETARIA DE PLANEJAMENTO E FINANÇAS

Em: 16/03/2023 14:06:54

## RELATÓRIO DÍVIDA ATIVA - IMOBILIÁRIA

PROPRIETÁRIO: MARIA DE LOURDES MEDEIROS										CNPJ/CPF: 691.077.774-34		
LOCALIZAÇÃO DO IMÓVEL												
Endereço							Bairro			Localização Cartográfica		
RUA IZIDORO JOSE DE SOUTO, NÁº: 38, CEP: 58620000							CENTRO					
CDA	Inscrição	Setor	Quadra	Lote	SubLote	Loteamento	Nº Face	Nº do Acordo	Data do Acordo	Nº de Parcelas	Valor das Parcelas	Valor Total
988	1010120038000353	01	012	0038		38		0				
Exercício	Data Divída	Descrição					Situação	Valor Origem	Correção	Multa	Juros	Valor Total
2021	31/01/2022	IPTU Parcela Única					Aberto	152,87	,83	30,74	1,54	185,98
							Total por CDA:	152,87	0,83	30,74	1,54	185,98
							Total Por Proprietário:	152,87	0,83	30,74	1,54	185,98
PROPRIETÁRIO: MARIA DO CARMO ARAUJO										CNPJ/CPF: 019.187.394-20		
LOCALIZAÇÃO DO IMÓVEL												
Endereço							Bairro			Localização Cartográfica		
RUA FRANCISCO SALES, NÁº: 293, CEP: 58620000							CENTRO					
CDA	Inscrição	Setor	Quadra	Lote	SubLote	Loteamento	Nº Face	Nº do Acordo	Data do Acordo	Nº de Parcelas	Valor das Parcelas	Valor Total
1164	1010770293000379	01	077	0293		293		0				
Exercício	Data Divída	Descrição					Situação	Valor Origem	Correção	Multa	Juros	Valor Total
2021	31/01/2022	IPTU 2021 Parcela 2/3					Cancelado	26,40	,14	5,31	,27	32,12
2021	28/02/2022	IPTU 2021 Parcela 3/3					Aberto	26,40	,00	,00	,00	26,40
							Total por CDA:	52,80	0,14	5,31	0,27	58,52
							Total Por Proprietário:	52,80	0,14	5,31	0,27	58,52
PROPRIETÁRIO: MARIA DO CARMO LOPES AMARAL										CNPJ/CPF: 424.927.004-10		
LOCALIZAÇÃO DO IMÓVEL												
Endereço							Bairro			Localização Cartográfica		
RUA ANIZIO MARINHO, NÁº: 351, CEP: 58620000							CENTRO					
CDA	Inscrição	Setor	Quadra	Lote	SubLote	Loteamento	Nº Face	Nº do Acordo	Data do Acordo	Nº de Parcelas	Valor das Parcelas	Valor Total
1217	00000100200351006191	01	0020	0351		INDEFINIDO						
Exercício	Data Divída	Descrição					Situação	Valor Origem	Correção	Multa	Juros	Valor Total
2018	31/01/2022	IPTU Parcela Única					Aberto	46,69	2,56	40,29	6,90	96,44
2019	31/01/2022	IPTU Parcela Única					Aberto	46,69	2,56	40,29	6,90	96,44
2020	31/01/2022	IPTU Parcela Única					Aberto	46,69	2,56	40,29	6,90	96,44
2021	31/01/2022	IPTU Parcela Única					Aberto	46,69	2,56	40,29	6,90	96,44
							Total por CDA:	186,76	10,24	161,16	27,60	385,76





PREFEITURA MUNICIPAL DE VÁRZEA  
08.884.066/0001-01  
SECRETARIA DE PLANEJAMENTO E FINANÇAS

Em: 16/03/2023 14:06:54

## RELATÓRIO DÍVIDA ATIVA - IMOBILIÁRIA

PROPRIETÁRIO: MARIA DO CARMO LOPES AMARAL							CNPJ/CPF: 424.927.004-10					
							Total Por Proprietário:	186,76	10,24	161,16	27,60	385,76
PROPRIETÁRIO: MARIA DO CARMO LUCENA							CNPJ/CPF: 041.679.018-62					
LOCALIZAÇÃO DO IMÓVEL												
Endereço							Bairro			Localização Cartográfica		
RUA ERICINA MARIA DA NOBREGA, N.º: 92, CEP: 58620000							VÁRZEA NOVA					
CDA	Inscrição	Setor	Quadra	Lote	SubLote	Loteamento	Nº Face	Nº do Acordo	Data do Acordo	Nº de Parcelas	Valor das Parcelas	Valor Total
335	00000061410092005798	06	141	0092	001	VARZEA NOVA		0				
Exercício	Data Dívida	Descrição					Situação	Valor Origem	Correção	Multa	Juros	Valor Total
2021	30/10/2021	IPTU Parcela Única					Aberto	15,00	,51	3,10	,62	19,23
							Total por CDA:	15,00	0,51	3,10	0,62	19,23
LOCALIZAÇÃO DO IMÓVEL												
Endereço							Bairro			Localização Cartográfica		
RUA ERICINA MARIA DA NOBREGA, N.º: 102, CEP: 58620000							VÁRZEA NOVA					
CDA	Inscrição	Setor	Quadra	Lote	SubLote	Loteamento	Nº Face	Nº do Acordo	Data do Acordo	Nº de Parcelas	Valor das Parcelas	Valor Total
337	00000061410102005797	06	141	0102	001	VARZEA NOVA		0				
Exercício	Data Dívida	Descrição					Situação	Valor Origem	Correção	Multa	Juros	Valor Total
2021	30/10/2021	IPTU Parcela Única					Aberto	15,00	,51	3,10	,62	19,23
							Total por CDA:	15,00	0,51	3,10	0,62	19,23
							Total Por Proprietário:	30,00	1,02	6,20	1,24	38,46
PROPRIETÁRIO: MARIA DO SOCORRO ARAUJO							CNPJ/CPF: 539.127.994-15					
LOCALIZAÇÃO DO IMÓVEL												
Endereço							Bairro			Localização Cartográfica		
RUA DR KIVAL DE A GORGONIO, N.º: 46, CEP: 58620000							CENTRO					
CDA	Inscrição	Setor	Quadra	Lote	SubLote	Loteamento	Nº Face	Nº do Acordo	Data do Acordo	Nº de Parcelas	Valor das Parcelas	Valor Total
1184	1010800046000624	01	080	0046	001			0				
Exercício	Data Dívida	Descrição					Situação	Valor Origem	Correção	Multa	Juros	Valor Total
2018	10/09/2021	IPTU Parcela Única					Aberto	49,23	2,30	10,31	2,58	64,42
2019	10/09/2021	IPTU Parcela Única					Aberto	49,23	2,30	10,31	2,58	64,42
2020	10/09/2021	IPTU Parcela Única					Aberto	59,08	2,76	12,37	3,09	77,30
							Total por CDA:	157,54	7,36	32,99	8,25	206,14
							Total Por Proprietário:	157,54	7,36	32,99	8,25	206,14





PREFEITURA MUNICIPAL DE VÁRZEA  
08.884.066/0001-01  
SECRETARIA DE PLANEJAMENTO E FINANÇAS

Em: 16/03/2023 14:06:54

## RELATÓRIO DÍVIDA ATIVA - IMOBILIÁRIA

PROPRIETÁRIO: MARIA DO SOCORRO MEDEIROS										CNPJ/CPF: 555.699.275-49		
LOCALIZAÇÃO DO IMÓVEL												
Endereço								Bairro		Localização Cartográfica		
RUA FRANCISCO ARAUJO, NÂº: 13, CEP: 58620000								CENTRO				
CDA	Inscrição	Setor	Quadra	Lote	SubLote	Loteamento	Nº Face	Nº do Acordo	Data do Acordo	Nº de Parcelas	Valor das Parcelas	Valor Total
1177	1010800013000202	01	080	0013	13			0				
Exercício	Data Dívida	Descrição					Situação	Valor Origem	Correção	Multa	Juros	Valor Total
2020	10/09/2021	IPTU Parcela Única					Cancelado	52,06	2,42	10,90	2,72	68,10
Total por CDA:								<b>52,06</b>	<b>2,42</b>	<b>10,90</b>	<b>2,72</b>	<b>68,10</b>
LOCALIZAÇÃO DO IMÓVEL												
Endereço								Bairro		Localização Cartográfica		
RUA INACIO CANDIDO DE ALMEIDA, NÂº: 55, CEP: 58620000								CENTRO				
CDA	Inscrição	Setor	Quadra	Lote	SubLote	Loteamento	Nº Face	Nº do Acordo	Data do Acordo	Nº de Parcelas	Valor das Parcelas	Valor Total
1190	1010850055000630	01	085	0055	55	INDEFINIDO		0				
Exercício	Data Dívida	Descrição					Situação	Valor Origem	Correção	Multa	Juros	Valor Total
2018	10/09/2021	IPTU Parcela Única					Aberto	63,24	2,96	13,24	3,31	82,75
2019	10/09/2021	IPTU Parcela Única					Aberto	63,24	2,96	13,24	3,31	82,75
2020	10/09/2021	IPTU Parcela Única					Aberto	75,89	3,54	15,89	3,97	99,29
Total por CDA:								<b>202,37</b>	<b>9,46</b>	<b>42,37</b>	<b>10,59</b>	<b>264,79</b>
Total Por Proprietário:								<b>254,42</b>	<b>11,88</b>	<b>53,27</b>	<b>13,31</b>	<b>332,89</b>
PROPRIETÁRIO: MARIA DO SOCORRO MEDEIROS MEDINA										CNPJ/CPF: 038.416.598-29		
LOCALIZAÇÃO DO IMÓVEL												
Endereço								Bairro		Localização Cartográfica		
AV. BARTHOLOMEU TEOTONIO DE MEDEIROS, NÂº: 66, CEP: 58620000								VARZEA NOVA				
CDA	Inscrição	Setor	Quadra	Lote	SubLote	Loteamento	Nº Face	Nº do Acordo	Data do Acordo	Nº de Parcelas	Valor das Parcelas	Valor Total
160	00000061340066005748	06	134	0066	001	VARZEA NOVA		0				
Exercício	Data Dívida	Descrição					Situação	Valor Origem	Correção	Multa	Juros	Valor Total
2021	30/10/2021	IPTU Parcela Única					Aberto	30,00	1,04	6,21	1,24	38,49
Total por CDA:								<b>30,00</b>	<b>1,04</b>	<b>6,21</b>	<b>1,24</b>	<b>38,49</b>
Total Por Proprietário:								<b>30,00</b>	<b>1,04</b>	<b>6,21</b>	<b>1,24</b>	<b>38,49</b>
PROPRIETÁRIO: MARIA DULCINETE DE FIGUEIREDO										CNPJ/CPF: 593.456.914-72		



PREFEITURA MUNICIPAL DE VÁRZEA  
08.884.066/0001-01  
SECRETARIA DE PLANEJAMENTO E FINANÇAS

Em: 16/03/2023 14:06:54

## RELATÓRIO DÍVIDA ATIVA - IMOBILIÁRIA

PROPRIETÁRIO: MARIA DULCINETE DE FIGUEIREDO							CNPJ/CPF: 593.456.914-72					
LOCALIZAÇÃO DO IMÓVEL												
Endereço							Bairro			Localização Cartográfica		
RUA PE JERONIMO LAUWEN, NÂº: 51, CEP: 58620000							CENTRO					
CDA	Inscrição	Setor	Quadra	Lote	SubLote	Loteamento	Nº Face	Nº do Acordo	Data do Acordo	Nº de Parcelas	Valor das Parcelas	Valor Total
1047	1010380051000633	01	038	0051	51	INDEFINIDO		0				
Exercício	Data Dívida	Descrição					Situação	Valor Origem	Correção	Multa	Juros	Valor Total
2018	10/09/2021	IPTU Parcela Única					Aberto	49,43	2,30	10,35	2,59	64,67
2019	10/09/2021	IPTU Parcela Única					Aberto	49,43	2,30	10,35	2,59	64,67
2021	30/01/2022	IPTU 2021 Parcela 2/3					Aberto	19,77	,11	3,98	,20	24,06
2021	28/02/2022	IPTU 2021 Parcela 3/3					Aberto	19,77	,00	,00	,00	19,77
Total por CDA:								<b>138,41</b>	<b>4,71</b>	<b>24,68</b>	<b>5,38</b>	<b>173,17</b>
Total Por Proprietário:								<b>138,41</b>	<b>4,71</b>	<b>24,68</b>	<b>5,38</b>	<b>173,17</b>
PROPRIETÁRIO: MARIA EDI ROCHA							CNPJ/CPF: 148.335.788-08					
LOCALIZAÇÃO DO IMÓVEL												
Endereço							Bairro			Localização Cartográfica		
RUA RAIFF JOSE DE A RAMALHO, NÂº: 22, CEP: 58620000							CENTRO					
CDA	Inscrição	Setor	Quadra	Lote	SubLote	Loteamento	Nº Face	Nº do Acordo	Data do Acordo	Nº de Parcelas	Valor das Parcelas	Valor Total
1157	1010740022000634	01	074	0022	22	INDEFINIDO		0				
Exercício	Data Dívida	Descrição					Situação	Valor Origem	Correção	Multa	Juros	Valor Total
2020	10/09/2021	IPTU Parcela Única					Aberto	59,76	2,79	12,51	3,13	78,19
Total por CDA:								<b>59,76</b>	<b>2,79</b>	<b>12,51</b>	<b>3,13</b>	<b>78,19</b>
Total Por Proprietário:								<b>59,76</b>	<b>2,79</b>	<b>12,51</b>	<b>3,13</b>	<b>78,19</b>
PROPRIETÁRIO: MARIA ELETICE DE MEDEIROS							CNPJ/CPF: 154.357.254-53					





PREFEITURA MUNICIPAL DE VÁRZEA  
08.884.066/0001-01  
SECRETARIA DE PLANEJAMENTO E FINANÇAS

Em: 16/03/2023 14:06:54

## RELATÓRIO DÍVIDA ATIVA - IMOBILIÁRIA

PROPRIETÁRIO: MARIA ELIZA MARINHO										CNPJ/CPF: 000.000.001-43		
LOCALIZAÇÃO DO IMÓVEL												
Endereço							Bairro			Localização Cartográfica		
RUA ANTONIO UGULINO, NÂº: 59, CEP: 58620000							CENTRO					
CDA	Inscrição	Setor:	Quadra	Lote	SubLote	Loteamento	Nº Face	Nº do Acordo	Data do Acordo	Nº de Parcelas	Valor das Parcelas	Valor Total
964	1010050059000638	01	005	0059	59			0				
Exercício	Data Divída	Descrição					Situação	Valor Origem	Correção	Multa	Juros	Valor Total
2020	10/09/2021	IPTU Parcela Única					Aberto	78,99	3,69	16,54	4,13	103,35
							Total por CDA:	<b>78,99</b>	<b>3,69</b>	<b>16,54</b>	<b>4,13</b>	<b>103,35</b>
							Total Por Proprietário:	<b>78,99</b>	<b>3,69</b>	<b>16,54</b>	<b>4,13</b>	<b>103,35</b>
PROPRIETÁRIO: MARIA EUNICE JACINTO DA SILVA										CNPJ/CPF: 953.816.604-30		
LOCALIZAÇÃO DO IMÓVEL												
Endereço							Bairro			Localização Cartográfica		
RUA RANIERE ARAUJO RAMOS, NÂº: 243, CEP: 58620000							VARZEA NOVA					
CDA	Inscrição	Setor:	Quadra	Lote	SubLote	Loteamento	Nº Face	Nº do Acordo	Data do Acordo	Nº de Parcelas	Valor das Parcelas	Valor Total
92	00000061310243005757	06	131	243	001	VARZEA NOVA		0				
Exercício	Data Divída	Descrição					Situação	Valor Origem	Correção	Multa	Juros	Valor Total
2021	30/10/2021	IPTU Parcela Única					Aberto	30,00	1,04	6,21	1,24	38,49
							Total por CDA:	<b>30,00</b>	<b>1,04</b>	<b>6,21</b>	<b>1,24</b>	<b>38,49</b>
LOCALIZAÇÃO DO IMÓVEL												
Endereço							Bairro			Localização Cartográfica		
RUA RANIERE ARAUJO RAMOS, NÂº: 253, CEP: 58620000							VARZEA NOVA					
CDA	Inscrição	Setor:	Quadra	Lote	SubLote	Loteamento	Nº Face	Nº do Acordo	Data do Acordo	Nº de Parcelas	Valor das Parcelas	Valor Total
94	00000061310253005758	06	131	253	001	VARZEA NOVA		0				
Exercício	Data Divída	Descrição					Situação	Valor Origem	Correção	Multa	Juros	Valor Total
2021	30/10/2021	IPTU Parcela Única					Aberto	30,00	1,04	6,21	1,24	38,49
							Total por CDA:	<b>30,00</b>	<b>1,04</b>	<b>6,21</b>	<b>1,24</b>	<b>38,49</b>
							Total Por Proprietário:	<b>60,00</b>	<b>2,08</b>	<b>12,42</b>	<b>2,48</b>	<b>76,98</b>
PROPRIETÁRIO: MARIA EUNICE JANUARIO DA SILVA										CNPJ/CPF: 379.927.404-91		





PREFEITURA MUNICIPAL DE VÁRZEA  
08.884.066/0001-01  
SECRETARIA DE PLANEJAMENTO E FINANÇAS

Em: 16/03/2023 14:06:54

## RELATÓRIO DÍVIDA ATIVA - IMOBILIÁRIA

PROPRIETÁRIO: MARIA EUNICE JANUARIO DA SILVA							CNPJ/CPF: 379.927.404-91					
LOCALIZAÇÃO DO IMÓVEL												
Endereço							Bairro		Localização Cartográfica			
RUA IZABEL LEOPOLDINA, NÂº: 119, CEP: 58620000							CENTRO					
CDA	Inscrição	Setor	Quadra	Lote	SubLote	Loteamento	Nº Face	Nº do Acordo	Data do Acordo	Nº de Parcelas	Valor das Parcelas	Valor Total
1002	1010220117000639	01	022	0117	119	INDEFINIDO		0				
Exercício	Data Divída	Descrição					Situação	Valor Origem	Correção	Multa	Juros	Valor Total
2018	10/09/2021	IPTU Parcela Única					Aberto	71,40	3,33	14,95	3,74	93,42
2019	10/09/2021	IPTU Parcela Única					Aberto	71,40	3,33	14,95	3,74	93,42
2020	10/09/2021	IPTU Parcela Única					Aberto	85,68	3,99	17,93	4,48	112,08
Total por CDA:								<b>228,48</b>	<b>10,65</b>	<b>47,83</b>	<b>11,96</b>	<b>298,92</b>
Total Por Proprietário:								<b>228,48</b>	<b>10,65</b>	<b>47,83</b>	<b>11,96</b>	<b>298,92</b>
PROPRIETÁRIO: MARIA FRANCISCA DA SILVA							CNPJ/CPF: 018.510.834-21					
LOCALIZAÇÃO DO IMÓVEL												
Endereço							Bairro		Localização Cartográfica			
RUA JOSE TIBURCIO DE MEDEIROS, NÂº: 158, CEP: 58620000							CENTRO					
CDA	Inscrição	Setor	Quadra	Lote	SubLote	Loteamento	Nº Face	Nº do Acordo	Data do Acordo	Nº de Parcelas	Valor das Parcelas	Valor Total
1049	1010380158000642	01	038	0158	158	INDEFINIDO		2	24/02/2022	1	169,68	169,68
Exercício	Data Divída	Descrição					Situação	Valor Origem	Correção	Multa	Juros	Valor Total
2021	31/01/2022	IPTU Parcela Única					Aberto	81,00	,44	16,29	,81	98,54
Total por CDA:								<b>81,00</b>	<b>0,44</b>	<b>16,29</b>	<b>0,81</b>	<b>98,54</b>
LOCALIZAÇÃO DO IMÓVEL												
Endereço							Bairro		Localização Cartográfica			
RUA JOSE TIBURCIO DE MEDEIROS, NÂº: 166, CEP: 58620000							CENTRO					
CDA	Inscrição	Setor	Quadra	Lote	SubLote	Loteamento	Nº Face	Nº do Acordo	Data do Acordo	Nº de Parcelas	Valor das Parcelas	Valor Total
1051	1010380166000643	01	038	0166	166			2	24/02/2022	1	169,68	169,68
Exercício	Data Divída	Descrição					Situação	Valor Origem	Correção	Multa	Juros	Valor Total
2021	31/01/2022	IPTU Parcela Única					Aberto	77,76	,42	15,64	,78	94,60
Total por CDA:								<b>77,76</b>	<b>0,42</b>	<b>15,64</b>	<b>0,78</b>	<b>94,60</b>
Total Por Proprietário:								<b>158,76</b>	<b>0,86</b>	<b>31,93</b>	<b>1,59</b>	<b>193,14</b>
PROPRIETÁRIO: MARIA GIRLEIDE MONTEIRO ARAUJO							CNPJ/CPF: 054.542.544-10					



PREFEITURA MUNICIPAL DE VÁRZEA  
08.884.066/0001-01  
SECRETARIA DE PLANEJAMENTO E FINANÇAS

Em: 16/03/2023 14:06:54

## RELATÓRIO DÍVIDA ATIVA - IMOBILIÁRIA

PROPRIETÁRIO: MARIA GIRLEIDE MONTEIRO ARAUJO										CNPJ/CPF: 054.542.544-10		
LOCALIZAÇÃO DO IMÓVEL												
Endereço								Bairro			Localização Cartográfica	
RUA JOSE NERI DE MEDEIROS, NÂº: 260, CEP: 58620000								CENTRO				
CDA	Inscrição	Setor	Quadra	Lote	SubLote	Loteamento	Nº Face	Nº do Acordo	Data do Acordo	Nº de Parcelas	Valor das Parcelas	Valor Total
957	1010040260000060	01	004	0260	260			0				
Exercício	Data Divída	Descrição					Situação	Valor Origem	Correção	Multa	Juros	Valor Total
2021	31/12/2021	IPTU Parcela Única					Aberto	61,49	,78	12,45	1,25	75,97
Total por CDA:								<b>61,49</b>	<b>0,78</b>	<b>12,45</b>	<b>1,25</b>	<b>75,97</b>
Total Por Proprietário:								<b>61,49</b>	<b>0,78</b>	<b>12,45</b>	<b>1,25</b>	<b>75,97</b>
PROPRIETÁRIO: MARIA GORETE ARAUJO SOUZA										CNPJ/CPF: 000.000.001-46		
LOCALIZAÇÃO DO IMÓVEL												
Endereço								Bairro			Localização Cartográfica	
RUA FRANCISCO ARAUJO, NÂº: 40, CEP: 58620000								CENTRO				
CDA	Inscrição	Setor	Quadra	Lote	SubLote	Loteamento	Nº Face	Nº do Acordo	Data do Acordo	Nº de Parcelas	Valor das Parcelas	Valor Total
1171	1010790040000649	01	079	0040	40			0				
Exercício	Data Divída	Descrição					Situação	Valor Origem	Correção	Multa	Juros	Valor Total
2018	10/09/2021	IPTU Parcela Única					Aberto	43,38	2,02	9,08	2,27	56,75
2019	10/09/2021	IPTU Parcela Única					Aberto	43,38	2,02	9,08	2,27	56,75
2020	10/09/2021	IPTU Parcela Única					Aberto	52,06	2,42	10,90	2,72	68,10
Total por CDA:								<b>138,82</b>	<b>6,46</b>	<b>29,06</b>	<b>7,26</b>	<b>181,60</b>
Total Por Proprietário:								<b>138,82</b>	<b>6,46</b>	<b>29,06</b>	<b>7,26</b>	<b>181,60</b>
PROPRIETÁRIO: MARIA INACIA DOS SANTOS SILVA										CNPJ/CPF: 044.504.714-31		
LOCALIZAÇÃO DO IMÓVEL												
Endereço								Bairro			Localização Cartográfica	
RUA MIGUEL EVARISTO DE MEDEIRO, NÂº: 71, CEP: 58620000								CENTRO				
CDA	Inscrição	Setor	Quadra	Lote	SubLote	Loteamento	Nº Face	Nº do Acordo	Data do Acordo	Nº de Parcelas	Valor das Parcelas	Valor Total
1175	1010790071000658	01	079	0071	71			0				
Exercício	Data Divída	Descrição					Situação	Valor Origem	Correção	Multa	Juros	Valor Total
2018	10/09/2021	IPTU Parcela Única					Aberto	28,08	1,31	5,88	1,47	36,74
2020	10/09/2021	IPTU Parcela Única					Aberto	33,70	1,57	7,05	1,76	44,08
Total por CDA:								<b>61,78</b>	<b>2,88</b>	<b>12,93</b>	<b>3,23</b>	<b>80,82</b>
Total Por Proprietário:								<b>61,78</b>	<b>2,88</b>	<b>12,93</b>	<b>3,23</b>	<b>80,82</b>



PREFEITURA MUNICIPAL DE VÁRZEA  
08.884.066/0001-01  
SECRETARIA DE PLANEJAMENTO E FINANÇAS

Em: 16/03/2023 14:06:54

## RELATÓRIO DÍVIDA ATIVA - IMOBILIÁRIA

PROPRIETÁRIO: MARIA IRIS DO CEU DE MORAIS							CNPJ/CPF: 000.000.001-50					
LOCALIZAÇÃO DO IMÓVEL												
Endereço							Bairro			Localização Cartográfica		
RUA FRANCISCO FREIRE, NÂº: 237, CEP: 58620000							CENTRO					
CDA	Inscrição	Setor	Quadra	Lote	SubLote	Loteamento	Nº Face	Nº do Acordo	Data do Acordo	Nº de Parcelas	Valor das Parcelas	Valor Total
1159	1010740237000659	01	074	0237	237			0				
Exercício	Data Dívida	Descrição					Situação	Valor Origem	Correção	Multa	Juros	Valor Total
2018	10/09/2021	IPTU Parcela Única					Aberto	40,05	1,87	8,38	2,10	52,40
2019	10/09/2021	IPTU Parcela Única					Aberto	40,05	1,87	8,38	2,10	52,40
2020	10/09/2021	IPTU Parcela Única					Aberto	48,06	2,24	10,06	2,52	62,88
Total por CDA:								<b>128,16</b>	<b>5,98</b>	<b>26,82</b>	<b>6,72</b>	<b>167,68</b>
Total Por Proprietário:								<b>128,16</b>	<b>5,98</b>	<b>26,82</b>	<b>6,72</b>	<b>167,68</b>
PROPRIETÁRIO: MARIA JOSE DA SILVA MEDEIROS							CNPJ/CPF: 036.381.808-16					
LOCALIZAÇÃO DO IMÓVEL												
Endereço							Bairro			Localização Cartográfica		
RUA RANIERE ARAUJO RAMOS, NÂº: 41, CEP: 58620000							VARZEA NOVA					
CDA	Inscrição	Setor	Quadra	Lote	SubLote	Loteamento	Nº Face	Nº do Acordo	Data do Acordo	Nº de Parcelas	Valor das Parcelas	Valor Total
941	00401330250000104124	06	135	0041	001	VARZEA NOVA		0				
Exercício	Data Dívida	Descrição					Situação	Valor Origem	Correção	Multa	Juros	Valor Total
2021	30/10/2021	IPTU Parcela Única					Pago	30,00	1,04	6,21	1,24	38,49
Total por CDA:								<b>30,00</b>	<b>1,04</b>	<b>6,21</b>	<b>1,24</b>	<b>38,49</b>
LOCALIZAÇÃO DO IMÓVEL												
Endereço							Bairro			Localização Cartográfica		
RUA RANIERE ARAUJO RAMOS, NÂº: 31, CEP: 58620000							VARZEA NOVA					
CDA	Inscrição	Setor	Quadra	Lote	SubLote	Loteamento	Nº Face	Nº do Acordo	Data do Acordo	Nº de Parcelas	Valor das Parcelas	Valor Total
942	00401330260000104125	06	135	0031	001	VARZEA NOVA		0				
Exercício	Data Dívida	Descrição					Situação	Valor Origem	Correção	Multa	Juros	Valor Total
2021	30/10/2021	IPTU Parcela Única					Pago	30,00	1,04	6,21	1,24	38,49
Total por CDA:								<b>30,00</b>	<b>1,04</b>	<b>6,21</b>	<b>1,24</b>	<b>38,49</b>



**PREFEITURA MUNICIPAL DE VÁRZEA**  
08.884.066/0001-01  
SECRETARIA DE PLANEJAMENTO E FINANÇAS

Em: 16/03/2023 14:06:54

**RELATÓRIO DÍVIDA ATIVA - IMOBILIÁRIA**

PROPRIETÁRIO: MARIA JOSE DA SILVA MEDEIROS							CNPJ/CPF: 036.381.808-16					
LOCALIZAÇÃO DO IMÓVEL												
Endereço							Bairro			Localização Cartográfica		
RUA RANIERE ARAUJO RAMOS, NÂº: 21, CEP: 58620000							VARZEA NOVA					
CDA	Inscrição	Setor	Quadra	Lote	SubLote	Loteamento	Nº Face	Nº do Acordo	Data do Acordo	Nº de Parcelas	Valor das Parcelas	Valor Total
943	00401330270000104126	06	135	0021	001	VARZEA NOVA		0				
Exercício	Data Dívida	Descrição					Situação	Valor Origem	Correção	Multa	Juros	Valor Total
2021	30/10/2021	IPTU Parcela Única					Pago	30,00	1,04	6,21	1,24	38,49
Total por CDA:								<b>30,00</b>	<b>1,04</b>	<b>6,21</b>	<b>1,24</b>	<b>38,49</b>
LOCALIZAÇÃO DO IMÓVEL												
Endereço							Bairro			Localização Cartográfica		
RUA RANIERE ARAUJO RAMOS, NÂº: 11, CEP: 58620000							VARZEA NOVA					
CDA	Inscrição	Setor	Quadra	Lote	SubLote	Loteamento	Nº Face	Nº do Acordo	Data do Acordo	Nº de Parcelas	Valor das Parcelas	Valor Total
944	00401330280000104127	06	135	0011	001	VARZEA NOVA		0				
Exercício	Data Dívida	Descrição					Situação	Valor Origem	Correção	Multa	Juros	Valor Total
2021	30/10/2021	IPTU Parcela Única					Pago	30,00	1,04	6,21	1,24	38,49
Total por CDA:								<b>30,00</b>	<b>1,04</b>	<b>6,21</b>	<b>1,24</b>	<b>38,49</b>
Total Por Proprietário:								<b>120,00</b>	<b>4,16</b>	<b>24,84</b>	<b>4,96</b>	<b>153,96</b>
PROPRIETÁRIO: MARIA JOSE DE OLIVEIRA SILVA							CNPJ/CPF: 804.681.604-34					
LOCALIZAÇÃO DO IMÓVEL												
Endereço							Bairro			Localização Cartográfica		
RUA SEVERINO ANTONIO DE MEDEIROS, NÂº: 214, CEP: 58620000							VARZEA NOVA					
CDA	Inscrição	Setor	Quadra	Lote	SubLote	Loteamento	Nº Face	Nº do Acordo	Data do Acordo	Nº de Parcelas	Valor das Parcelas	Valor Total
252	00000061380214005756	06	138	0214	001	VARZEA NOVA		0				
Exercício	Data Dívida	Descrição					Situação	Valor Origem	Correção	Multa	Juros	Valor Total
2021	30/10/2021	IPTU Parcela Única					Aberto	30,00	1,04	6,21	1,24	38,49
Total por CDA:								<b>30,00</b>	<b>1,04</b>	<b>6,21</b>	<b>1,24</b>	<b>38,49</b>
Total Por Proprietário:								<b>30,00</b>	<b>1,04</b>	<b>6,21</b>	<b>1,24</b>	<b>38,49</b>
PROPRIETÁRIO: MARIA JOSE DE SOUZA ARAUJO							CNPJ/CPF: 917.887.654-00					









PREFEITURA MUNICIPAL DE VÁRZEA  
08.884.066/0001-01  
SECRETARIA DE PLANEJAMENTO E FINANÇAS

Em: 16/03/2023 14:06:54

## RELATÓRIO DÍVIDA ATIVA - IMOBILIÁRIA

PROPRIETÁRIO: MARIA LUCI DE ARAUJO										CNPJ/CPF: 089.921.368-54		
LOCALIZAÇÃO DO IMÓVEL												
Endereço							Bairro			Localização Cartográfica		
RUA VANEIDE DE MEDEIROS MACEDO, NÂº: 58, CEP: 58620000							CENTRO					
CDA	Inscrição	Setor	Quadra	Lote	SubLote	Loteamento	Nº Face	Nº do Acordo	Data do Acordo	Nº de Parcelas	Valor das Parcelas	Valor Total
1066	1010410058000670	01	041	0058	58	Q- 04 / L- 18 / JOSE ELIAS		0				
Exercício	Data Divída	Descrição					Situação	Valor Origem	Correção	Multa	Juros	Valor Total
2018	10/09/2021	IPTU Parcela Única					Aberto	31,45	1,47	6,58	1,65	41,15
2019	10/09/2021	IPTU Parcela Única					Aberto	31,45	1,47	6,58	1,65	41,15
2020	10/09/2021	IPTU Parcela Única					Aberto	37,74	1,76	7,90	1,98	49,38
Total por CDA:								<b>100,64</b>	<b>4,70</b>	<b>21,06</b>	<b>5,28</b>	<b>131,68</b>
Total Por Proprietário:								<b>100,64</b>	<b>4,70</b>	<b>21,06</b>	<b>5,28</b>	<b>131,68</b>
PROPRIETÁRIO: MARIA LUIZA DE ARAUJO										CNPJ/CPF: 018.671.414-93		
LOCALIZAÇÃO DO IMÓVEL												
Endereço							Bairro			Localização Cartográfica		
RUA INACIO CANDIDO DE ALMEIDA, NÂº: 73, CEP: 58620000							CENTRO					
CDA	Inscrição	Setor	Quadra	Lote	SubLote	Loteamento	Nº Face	Nº do Acordo	Data do Acordo	Nº de Parcelas	Valor das Parcelas	Valor Total
1191	1010850073000859	01	085	0073	73			0				
Exercício	Data Divída	Descrição					Situação	Valor Origem	Correção	Multa	Juros	Valor Total
2017	10/09/2021	IPTU Parcela Única					Aberto	44,09	2,06	9,23	2,31	57,69
Total por CDA:								<b>44,09</b>	<b>2,06</b>	<b>9,23</b>	<b>2,31</b>	<b>57,69</b>
Total Por Proprietário:								<b>44,09</b>	<b>2,06</b>	<b>9,23</b>	<b>2,31</b>	<b>57,69</b>
PROPRIETÁRIO: MARIA MARINETE DE ARAUJO										CNPJ/CPF: 132.375.004-53		
LOCALIZAÇÃO DO IMÓVEL												
Endereço							Bairro			Localização Cartográfica		
RUA ANTONIO UGULINO, NÂº: NULL, CEP: 58620000							CENTRO					
CDA	Inscrição	Setor	Quadra	Lote	SubLote	Loteamento	Nº Face	Nº do Acordo	Data do Acordo	Nº de Parcelas	Valor das Parcelas	Valor Total
1118	1010590047000561	01	059	0047	47			0				
Exercício	Data Divída	Descrição					Situação	Valor Origem	Correção	Multa	Juros	Valor Total
2018	10/09/2021	IPTU Parcela Única					Aberto	89,25	4,16	18,68	4,67	116,76
2019	10/09/2021	IPTU Parcela Única					Aberto	178,50	8,33	37,37	9,34	233,54
2020	10/09/2021	IPTU Parcela Única					Cancelado	107,10	4,99	22,42	5,60	140,11
Total por CDA:								<b>374,85</b>	<b>17,48</b>	<b>78,47</b>	<b>19,61</b>	<b>490,41</b>



PREFEITURA MUNICIPAL DE VÁRZEA  
08.884.066/0001-01  
SECRETARIA DE PLANEJAMENTO E FINANÇAS

Em: 16/03/2023 14:06:54

## RELATÓRIO DÍVIDA ATIVA - IMOBILIÁRIA

PROPRIETÁRIO: MARIA MARINETE DE ARAUJO							CNPJ/CPF: 132.375.004-53					
							Total Por Proprietário:	374,85	17,48	78,47	19,61	490,41
PROPRIETÁRIO: MARIA MARLENE ROCHA DA SILVA							CNPJ/CPF: 424.927.934-00					
LOCALIZAÇÃO DO IMÓVEL												
Endereço							Bairro			Localização Cartográfica		
AV. BARTHOLOMEU TEOTONIO DE MEDEIROS, NÂº: 166, CEP: 58620000							VÁRZEA NOVA					
CDA	Inscrição	Setor	Quadra	Lote	SubLote	Loteamento	Nº Face	Nº do Acordo	Data do Acordo	Nº de Parcelas	Valor das Parcelas	Valor Total
182	00000061340166005734	06	134	0166	001	VARZEA NOVA		0				
Exercício	Data Dívida	Descrição					Situação	Valor Origem	Correção	Multa	Juros	Valor Total
2021	30/10/2021	IPTU Parcela Única					Aberto	30,00	1,04	6,21	1,24	38,49
							Total por CDA:	30,00	1,04	6,21	1,24	38,49
							Total Por Proprietário:	30,00	1,04	6,21	1,24	38,49
PROPRIETÁRIO: MARIA MARLI DANTAS							CNPJ/CPF: 467.368.084-72					
LOCALIZAÇÃO DO IMÓVEL												
Endereço							Bairro			Localização Cartográfica		
RUA MANOEL GALVAO, NÂº: 110, CEP: 58620000							CENTRO					
CDA	Inscrição	Setor	Quadra	Lote	SubLote	Loteamento	Nº Face	Nº do Acordo	Data do Acordo	Nº de Parcelas	Valor das Parcelas	Valor Total
1029	1010310110000681	01	031	0110	110	INDEFINIDO		0				
Exercício	Data Dívida	Descrição					Situação	Valor Origem	Correção	Multa	Juros	Valor Total
2018	10/09/2021	IPTU Parcela Única					Aberto	119,14	5,56	24,94	6,24	155,88
2019	10/09/2021	IPTU Parcela Única					Aberto	119,14	5,56	24,94	6,24	155,88
							Total por CDA:	238,28	11,12	49,88	12,48	311,76
							Total Por Proprietário:	238,28	11,12	49,88	12,48	311,76
PROPRIETÁRIO: MARIA NAZARE ROCHA MEDEIROS							CNPJ/CPF: 000.000.001-56					



PREFEITURA MUNICIPAL DE VÁRZEA  
08.884.066/0001-01  
SECRETARIA DE PLANEJAMENTO E FINANÇAS

Em: 16/03/2023 14:06:54

## RELATÓRIO DÍVIDA ATIVA - IMOBILIÁRIA

PROPRIETÁRIO: MARIA NAZARE ROCHA MEDEIROS										CNPJ/CPF: 000.000.001-56		
LOCALIZAÇÃO DO IMÓVEL												
Endereço							Bairro			Localização Cartográfica		
RUA FRANCISCO ARAUJO, NÂº: 19, CEP: 58620000							CENTRO					
CDA	Inscrição	Setor	Quadra	Lote	SubLote	Loteamento	Nº Face	Nº do Acordo	Data do Acordo	Nº de Parcelas	Valor das Parcelas	Valor Total
1178	1010800019000684	01	080	0019	19			0				
Exercício	Data Dívida	Descrição					Situação	Valor Origem	Correção	Multa	Juros	Valor Total
2018	10/09/2021	IPTU Parcela Única					Aberto	55,98	2,60	11,72	2,93	73,23
2019	10/09/2021	IPTU Parcela Única					Aberto	55,98	2,60	11,72	2,93	73,23
2020	10/09/2021	IPTU Parcela Única					Aberto	67,18	3,14	14,06	3,52	87,90
Total por CDA:								<b>179,14</b>	<b>8,34</b>	<b>37,50</b>	<b>9,38</b>	<b>234,36</b>
Total Por Proprietário:								<b>179,14</b>	<b>8,34</b>	<b>37,50</b>	<b>9,38</b>	<b>234,36</b>
PROPRIETÁRIO: MARIA ODESCIA DE SOUZA BARROS										CNPJ/CPF: 160.457.228-09		
LOCALIZAÇÃO DO IMÓVEL												
Endereço							Bairro			Localização Cartográfica		
RUA MIGUEL EVARISTO DE MEDEIRO, NÂº: 47, CEP: 58620000							CENTRO					
CDA	Inscrição	Setor	Quadra	Lote	SubLote	Loteamento	Nº Face	Nº do Acordo	Data do Acordo	Nº de Parcelas	Valor das Parcelas	Valor Total
1173	1010790047000687	01	079	0047	47			0				
Exercício	Data Dívida	Descrição					Situação	Valor Origem	Correção	Multa	Juros	Valor Total
2019	10/09/2021	IPTU Parcela Única					Aberto	26,21	1,22	5,49	1,37	34,29
Total por CDA:								<b>26,21</b>	<b>1,22</b>	<b>5,49</b>	<b>1,37</b>	<b>34,29</b>
Total Por Proprietário:								<b>26,21</b>	<b>1,22</b>	<b>5,49</b>	<b>1,37</b>	<b>34,29</b>
PROPRIETÁRIO: MARIA OLINDINA DE LUCENA										CNPJ/CPF: 037.354.684-03		
LOCALIZAÇÃO DO IMÓVEL												
Endereço							Bairro			Localização Cartográfica		
RUA FRANCISCO SALES, NÂº: 7, CEP: 58620000							CENTRO					
CDA	Inscrição	Setor	Quadra	Lote	SubLote	Loteamento	Nº Face	Nº do Acordo	Data do Acordo	Nº de Parcelas	Valor das Parcelas	Valor Total
1107	1010550007000689	01	055	0007	7			0				
Exercício	Data Dívida	Descrição					Situação	Valor Origem	Correção	Multa	Juros	Valor Total
2020	10/09/2021	IPTU Parcela Única					Aberto	52,92	2,46	11,08	2,77	69,23
Total por CDA:								<b>52,92</b>	<b>2,46</b>	<b>11,08</b>	<b>2,77</b>	<b>69,23</b>
Total Por Proprietário:								<b>52,92</b>	<b>2,46</b>	<b>11,08</b>	<b>2,77</b>	<b>69,23</b>



PREFEITURA MUNICIPAL DE VÁRZEA  
08.884.066/0001-01  
SECRETARIA DE PLANEJAMENTO E FINANÇAS

Em: 16/03/2023 14:06:54

## RELATÓRIO DÍVIDA ATIVA - IMOBILIÁRIA

PROPRIETÁRIO: MARIA ROSANILDA PALMEIRA DO NASCIMENTO							CNPJ/CPF: 271.239.358-96					
LOCALIZAÇÃO DO IMÓVEL												
Endereço							Bairro			Localização Cartográfica		
AV JOVENTINO GONÇALVES DE SOUSA, NÂº: 204, CEP: 58620000							VÁRZEA NOVA					
CDA	Inscrição	Setor	Quadra	Lote	SubLote	Loteamento	Nº Face	Nº do Acordo	Data do Acordo	Nº de Parcelas	Valor das Parcelas	Valor Total
3	00000041310204005568	06	131	0204	001			0				
Exercício	Data Divída	Descrição					Situação	Valor Origem	Correção	Multa	Juros	Valor Total
2021	30/10/2021	IPTU Parcela Única					Aberto	30,00	1,04	6,21	1,24	38,49
Total por CDA:								<b>30,00</b>	<b>1,04</b>	<b>6,21</b>	<b>1,24</b>	<b>38,49</b>
LOCALIZAÇÃO DO IMÓVEL												
Endereço							Bairro			Localização Cartográfica		
AV JOVENTINO GONÇALVES DE SOUSA, NÂº: 214, CEP: 58620000							VÁRZEA NOVA					
CDA	Inscrição	Setor	Quadra	Lote	SubLote	Loteamento	Nº Face	Nº do Acordo	Data do Acordo	Nº de Parcelas	Valor das Parcelas	Valor Total
4	00000041310214005569	06	131	0214	001	VÁRZEA NOVA		0				
Exercício	Data Divída	Descrição					Situação	Valor Origem	Correção	Multa	Juros	Valor Total
2021	30/10/2021	IPTU Parcela Única					Aberto	30,00	1,04	6,21	1,24	38,49
Total por CDA:								<b>30,00</b>	<b>1,04</b>	<b>6,21</b>	<b>1,24</b>	<b>38,49</b>
Total Por Proprietário:								<b>60,00</b>	<b>2,08</b>	<b>12,42</b>	<b>2,48</b>	<b>76,98</b>
PROPRIETÁRIO: MARIA SOUZA AMARAL							CNPJ/CPF: 588.634.864-68					
LOCALIZAÇÃO DO IMÓVEL												
Endereço							Bairro			Localização Cartográfica		
RUA VANEIDE DE MEDEIROS MACEDO, NÂº: 189, CEP: 58620000							CENTRO					
CDA	Inscrição	Setor	Quadra	Lote	SubLote	Loteamento	Nº Face	Nº do Acordo	Data do Acordo	Nº de Parcelas	Valor das Parcelas	Valor Total
927	00100420189000104113	01	042	189	001	Q- 05 / L- 01 / JOSE ELIAS		0				
Exercício	Data Divída	Descrição					Situação	Valor Origem	Correção	Multa	Juros	Valor Total
2019	10/09/2021	IPTU Parcela Única					Aberto	132,75	6,19	27,79	6,95	173,68
2021	30/10/2021	IPTU Parcela Única					Aberto	159,30	5,52	32,96	6,59	204,37
Total por CDA:								<b>292,05</b>	<b>11,71</b>	<b>60,75</b>	<b>13,54</b>	<b>378,05</b>
Total Por Proprietário:								<b>292,05</b>	<b>11,71</b>	<b>60,75</b>	<b>13,54</b>	<b>378,05</b>
PROPRIETÁRIO: MARIA VALNICE DE MEDEIROS ARAUJO							CNPJ/CPF: 739.394.554-15					



PREFEITURA MUNICIPAL DE VÁRZEA  
08.884.066/0001-01  
SECRETARIA DE PLANEJAMENTO E FINANÇAS

Em: 16/03/2023 14:06:54

## RELATÓRIO DÍVIDA ATIVA - IMOBILIÁRIA

PROPRIETÁRIO: MARIA VALNICE DE MEDEIROS ARAUJO												CNPJ/CPF: 739.394.554-15			
LOCALIZAÇÃO DO IMÓVEL															
Endereço								Bairro				Localização Cartográfica			
AV JOVENTINO GONÇALVES DE SOUSA, NÂº: 394, CEP: 58620000								VÁRZEA NOVA							
CDA	Inscrição	Setor	Quadra	Lote	SubLote	Loteamento	Nº Face	Nº do Acordo	Data do Acordo	Nº de Parcelas	Valor das Parcelas	Valor Total			
298	00000061390394005733	06	139	0394	001	VARZEA NOVA		0							
Exercício	Data Dívida	Descrição					Situação	Valor Origem	Correção	Multa	Juros	Valor Total			
2021	30/10/2021	IPTU Parcela Única					Aberto	30,00	1,04	6,21	1,24	38,49			
							Total por CDA:	<b>30,00</b>	<b>1,04</b>	<b>6,21</b>	<b>1,24</b>	<b>38,49</b>			
							Total Por Proprietário:	<b>30,00</b>	<b>1,04</b>	<b>6,21</b>	<b>1,24</b>	<b>38,49</b>			
PROPRIETÁRIO: MARIA ZILDA ARAUJO DE MEDEIROS												CNPJ/CPF: 405.476.124-00			
LOCALIZAÇÃO DO IMÓVEL															
Endereço								Bairro				Localização Cartográfica			
RUA JOAO MAURILIO DE SOUTO, NÂº: 176, CEP: 58620000								VÁRZEA NOVA							
CDA	Inscrição	Setor	Quadra	Lote	SubLote	Loteamento	Nº Face	Nº do Acordo	Data do Acordo	Nº de Parcelas	Valor das Parcelas	Valor Total			
155	00000061330176005766	06	133	0176	001	VARZEA NOVA		0							
Exercício	Data Dívida	Descrição					Situação	Valor Origem	Correção	Multa	Juros	Valor Total			
2021	30/10/2021	IPTU Parcela Única					Aberto	30,00	1,04	6,21	1,24	38,49			
							Total por CDA:	<b>30,00</b>	<b>1,04</b>	<b>6,21</b>	<b>1,24</b>	<b>38,49</b>			
							Total Por Proprietário:	<b>30,00</b>	<b>1,04</b>	<b>6,21</b>	<b>1,24</b>	<b>38,49</b>			
PROPRIETÁRIO: MARILENE DE SOUZA ARAUJO												CNPJ/CPF: 036.705.764-60			
LOCALIZAÇÃO DO IMÓVEL															
Endereço								Bairro				Localização Cartográfica			
RUA JOSE NERI DE MEDEIROS, NÂº: 266, CEP: 58620000								CENTRO							
CDA	Inscrição	Setor	Quadra	Lote	SubLote	Loteamento	Nº Face	Nº do Acordo	Data do Acordo	Nº de Parcelas	Valor das Parcelas	Valor Total			
958	1010040266000701	01	004	0266	266	INDEFINIDO		0							
Exercício	Data Dívida	Descrição					Situação	Valor Origem	Correção	Multa	Juros	Valor Total			
2018	10/09/2021	IPTU Parcela Única					Aberto	52,10	2,42	10,90	2,73	68,15			
2019	10/09/2021	IPTU Parcela Única					Aberto	52,10	2,42	10,90	2,73	68,15			
2020	10/09/2021	IPTU Parcela Única					Aberto	62,52	2,92	13,09	3,27	81,80			
							Total por CDA:	<b>166,73</b>	<b>7,76</b>	<b>34,89</b>	<b>8,73</b>	<b>218,10</b>			
							Total Por Proprietário:	<b>166,73</b>	<b>7,76</b>	<b>34,89</b>	<b>8,73</b>	<b>218,10</b>			



PREFEITURA MUNICIPAL DE VÁRZEA  
08.884.066/0001-01  
SECRETARIA DE PLANEJAMENTO E FINANÇAS

Em: 16/03/2023 14:06:54

## RELATÓRIO DÍVIDA ATIVA - IMOBILIÁRIA

PROPRIETÁRIO: MARINALVA DE OLIVEIRA SILVA										CNPJ/CPF: 797.553.214-20		
LOCALIZAÇÃO DO IMÓVEL												
Endereço							Bairro			Localização Cartográfica		
RUA SEVERINO ANTONIO DE MEDEIROS, N.º: 317, CEP: 58620000							VÁRZEA NOVA					
CDA	Inscrição	Setor	Quadra	Lote	SubLote	Loteamento	Nº Face	Nº do Acordo	Data do Acordo	Nº de Parcelas	Valor das Parcelas	Valor Total
265	00000061380317005732	06	138	0317	001	VARZEA NOVA		0				
Exercício	Data Divída	Descrição					Situação	Valor Origem	Correção	Multa	Juros	Valor Total
2021	30/10/2021	IPTU Parcela Única					Aberto	30,00	1,04	6,21	1,24	38,49
Total por CDA:								<b>30,00</b>	<b>1,04</b>	<b>6,21</b>	<b>1,24</b>	<b>38,49</b>
Total Por Proprietário:								<b>30,00</b>	<b>1,04</b>	<b>6,21</b>	<b>1,24</b>	<b>38,49</b>
PROPRIETÁRIO: MARTA ALVES DOS SANTOS										CNPJ/CPF: 090.914.514-83		
LOCALIZAÇÃO DO IMÓVEL												
Endereço							Bairro			Localização Cartográfica		
RUA JOSE NILTON DE OLIVEIRA, N.º: 41, CEP: 58620000							CENTRO					
CDA	Inscrição	Setor	Quadra	Lote	SubLote	Loteamento	Nº Face	Nº do Acordo	Data do Acordo	Nº de Parcelas	Valor das Parcelas	Valor Total
1064	1010410041000708	01	041	0041	41	Q- 04 / L- 13 / JOSE ELIAS		0				
Exercício	Data Divída	Descrição					Situação	Valor Origem	Correção	Multa	Juros	Valor Total
2020	31/12/2021	IPTU Parcela Única					Aberto	37,74	,49	7,65	,76	46,64
Total por CDA:								<b>37,74</b>	<b>0,49</b>	<b>7,65</b>	<b>0,76</b>	<b>46,64</b>
Total Por Proprietário:								<b>37,74</b>	<b>0,49</b>	<b>7,65</b>	<b>0,76</b>	<b>46,64</b>
PROPRIETÁRIO: MASSILON BATISTA FILHO										CNPJ/CPF: 046.443.104-25		
LOCALIZAÇÃO DO IMÓVEL												
Endereço							Bairro			Localização Cartográfica		
RUA JOAO MAURILIO DE SOUTO, N.º: 191, CEP: 58620000							VÁRZEA NOVA					
CDA	Inscrição	Setor	Quadra	Lote	SubLote	Loteamento	Nº Face	Nº do Acordo	Data do Acordo	Nº de Parcelas	Valor das Parcelas	Valor Total
186	00000061340191005730	06	134	0191	001	VARZEA NOVA		0				
Exercício	Data Divída	Descrição					Situação	Valor Origem	Correção	Multa	Juros	Valor Total
2021	30/10/2021	IPTU Parcela Única					Aberto	30,00	1,04	6,21	1,24	38,49
Total por CDA:								<b>30,00</b>	<b>1,04</b>	<b>6,21</b>	<b>1,24</b>	<b>38,49</b>
Total Por Proprietário:								<b>30,00</b>	<b>1,04</b>	<b>6,21</b>	<b>1,24</b>	<b>38,49</b>
PROPRIETÁRIO: MAURICIO MANOEL DE ARAUJO										CNPJ/CPF: 143.760.098-06		





PREFEITURA MUNICIPAL DE VÁRZEA  
08.884.066/0001-01  
SECRETARIA DE PLANEJAMENTO E FINANÇAS

Em: 16/03/2023 14:06:54

## RELATÓRIO DÍVIDA ATIVA - IMOBILIÁRIA

PROPRIETÁRIO: MAURICIO MANOEL DE ARAUJO							CNPJ/CPF: 143.760.098-06					
LOCALIZAÇÃO DO IMÓVEL												
Endereço							Bairro			Localização Cartográfica		
AV JOSE BORGES DE ARAUJO, NÂº: 44, CEP: 58620000							VARZEA NOVA					
CDA	Inscrição	Setor	Quadra	Lote	SubLote	Loteamento	Nº Face	Nº do Acordo	Data do Acordo	Nº de Parcelas	Valor das Parcelas	Valor Total
350	00000061420044005774	06	142	0044	001	VARZEA NOVA		0				
Exercício	Data Dívida	Descrição					Situação	Valor Origem	Correção	Multa	Juros	Valor Total
2021	30/10/2021	IPTU Parcela Única					Aberto	30,00	1,04	6,21	1,24	38,49
Total por CDA:								<b>30,00</b>	<b>1,04</b>	<b>6,21</b>	<b>1,24</b>	<b>38,49</b>
LOCALIZAÇÃO DO IMÓVEL												
Endereço							Bairro			Localização Cartográfica		
AV JOSE BORGES DE ARAUJO, NÂº: 54, CEP: 58620000							VARZEA NOVA					
CDA	Inscrição	Setor	Quadra	Lote	SubLote	Loteamento	Nº Face	Nº do Acordo	Data do Acordo	Nº de Parcelas	Valor das Parcelas	Valor Total
351	00000061420054005773	06	142	0054	001	VARZEA NOVA		0				
Exercício	Data Dívida	Descrição					Situação	Valor Origem	Correção	Multa	Juros	Valor Total
2021	30/10/2021	IPTU Parcela Única					Aberto	30,00	1,04	6,21	1,24	38,49
Total por CDA:								<b>30,00</b>	<b>1,04</b>	<b>6,21</b>	<b>1,24</b>	<b>38,49</b>
LOCALIZAÇÃO DO IMÓVEL												
Endereço							Bairro			Localização Cartográfica		
AV JOSE BORGES DE ARAUJO, NÂº: 64, CEP: 58620000							VARZEA NOVA					
CDA	Inscrição	Setor	Quadra	Lote	SubLote	Loteamento	Nº Face	Nº do Acordo	Data do Acordo	Nº de Parcelas	Valor das Parcelas	Valor Total
353	00000061420064005772	06	142	0064	001	VARZEA NOVA		0				
Exercício	Data Dívida	Descrição					Situação	Valor Origem	Correção	Multa	Juros	Valor Total
2021	30/10/2021	IPTU Parcela Única					Aberto	30,00	1,04	6,21	1,24	38,49
Total por CDA:								<b>30,00</b>	<b>1,04</b>	<b>6,21</b>	<b>1,24</b>	<b>38,49</b>



PREFEITURA MUNICIPAL DE VÁRZEA  
08.884.066/0001-01  
SECRETARIA DE PLANEJAMENTO E FINANÇAS

Em: 16/03/2023 14:06:54

## RELATÓRIO DÍVIDA ATIVA - IMOBILIÁRIA

PROPRIETÁRIO: MAURICIO MANOEL DE ARAUJO										CNPJ/CPF: 143.760.098-06		
LOCALIZAÇÃO DO IMÓVEL												
Endereço							Bairro			Localização Cartográfica		
AV JOSE BORGES DE ARAUJO, NÂº: 74, CEP: 58620000							VÁRZEA NOVA					
CDA	Inscrição	Setor	Quadra	Lote	SubLote	Loteamento	Nº Face	Nº do Acordo	Data do Acordo	Nº de Parcelas	Valor das Parcelas	Valor Total
355	00000061420074005771	06	142	0074	001	VARZEA NOVA		0				
Exercício	Data Divída	Descrição					Situação	Valor Origem	Correção	Multa	Juros	Valor Total
2021	30/10/2021	IPTU Parcela Única					Aberto	30,00	1,04	6,21	1,24	38,49
							Total por CDA:	<b>30,00</b>	<b>1,04</b>	<b>6,21</b>	<b>1,24</b>	<b>38,49</b>
							Total Por Proprietário:	<b>120,00</b>	<b>4,16</b>	<b>24,84</b>	<b>4,96</b>	<b>153,96</b>
PROPRIETÁRIO: MAXWEEL MEDEIROS RAMOS										CNPJ/CPF: 048.280.804-73		
LOCALIZAÇÃO DO IMÓVEL												
Endereço							Bairro			Localização Cartográfica		
RUA VANEIDE DE MEDEIROS MACEDO, NÂº: 111, CEP: 58620000							CENTRO					
CDA	Inscrição	Setor	Quadra	Lote	SubLote	Loteamento	Nº Face	Nº do Acordo	Data do Acordo	Nº de Parcelas	Valor das Parcelas	Valor Total
1073	1010420111000713	01	042	0111	111	Q- 05 / L- 10 / JOSE ELIAS		0				
Exercício	Data Divída	Descrição					Situação	Valor Origem	Correção	Multa	Juros	Valor Total
2020	10/09/2021	IPTU Parcela Única					Aberto	83,61	3,89	17,50	4,38	109,38
							Total por CDA:	<b>83,61</b>	<b>3,89</b>	<b>17,50</b>	<b>4,38</b>	<b>109,38</b>
							Total Por Proprietário:	<b>83,61</b>	<b>3,89</b>	<b>17,50</b>	<b>4,38</b>	<b>109,38</b>
PROPRIETÁRIO: MELQUIADES OLIVEIRA DE LUCENA										CNPJ/CPF: 054.461.724-00		
LOCALIZAÇÃO DO IMÓVEL												
Endereço							Bairro			Localização Cartográfica		
RUA MANOEL DANTAS DE MEDEIROS, NÂº: 56, CEP: 58620000							CENTRO					
CDA	Inscrição	Setor	Quadra	Lote	SubLote	Loteamento	Nº Face	Nº do Acordo	Data do Acordo	Nº de Parcelas	Valor das Parcelas	Valor Total
1112	1010550056000714	01	055	0056	56	INDEFINIDO		0				
Exercício	Data Divída	Descrição					Situação	Valor Origem	Correção	Multa	Juros	Valor Total
2018	10/09/2021	IPTU Parcela Única					Aberto	59,34	2,77	12,42	3,11	77,64
2019	10/09/2021	IPTU Parcela Única					Aberto	59,34	2,77	12,42	3,11	77,64
2020	10/09/2021	IPTU Parcela Única					Aberto	71,21	3,32	14,91	3,73	93,17
							Total por CDA:	<b>189,89</b>	<b>8,86</b>	<b>39,75</b>	<b>9,95</b>	<b>248,45</b>
							Total Por Proprietário:	<b>189,89</b>	<b>8,86</b>	<b>39,75</b>	<b>9,95</b>	<b>248,45</b>



PREFEITURA MUNICIPAL DE VÁRZEA  
08.884.066/0001-01  
SECRETARIA DE PLANEJAMENTO E FINANÇAS

Em: 16/03/2023 14:06:54

## RELATÓRIO DÍVIDA ATIVA - IMOBILIÁRIA

PROPRIETÁRIO: MERCADO PUBLICO MUNICIPAL							CNPJ/CPF: 000.000.001-68					
LOCALIZAÇÃO DO IMÓVEL												
Endereço							Bairro			Localização Cartográfica		
RUA 25 DE AGOSTO, NÂº: 25, CEP: 58620000							CENTRO					
CDA	Inscrição	Setor	Quadra	Lote	SubLote	Loteamento	Nº Face	Nº do Acordo	Data do Acordo	Nº de Parcelas	Valor das Parcelas	Valor Total
1040	1010350015000715	01	035	0015	25			0				
Exercício	Data Divída	Descrição					Situação	Valor Origem	Correção	Multa	Juros	Valor Total
2018	10/09/2021	IPTU Parcela Única					Aberto	185,63	8,65	38,86	9,71	242,85
2019	10/09/2021	IPTU Parcela Única					Aberto	185,63	8,65	38,86	9,71	242,85
Total por CDA:								371,25	17,30	77,72	19,42	485,70
Total Por Proprietário:								371,25	17,30	77,72	19,42	485,70
PROPRIETÁRIO: MICHAEL MEDEIROS SOARES							CNPJ/CPF: 402.026.548-85					
LOCALIZAÇÃO DO IMÓVEL												
Endereço							Bairro			Localização Cartográfica		
RUA LUZIA CRISTINA DE MEDEIROS, NÂº: 118, CEP: 58620000							CENTRO					
CDA	Inscrição	Setor	Quadra	Lote	SubLote	Loteamento	Nº Face	Nº do Acordo	Data do Acordo	Nº de Parcelas	Valor das Parcelas	Valor Total
458	00001010420118006148	01	042	0118	001	Q- 05 / L-27 / JOSE ELIAS		0				
Exercício	Data Divída	Descrição					Situação	Valor Origem	Correção	Multa	Juros	Valor Total
2021	30/10/2021	IPTU Parcela Única					Cancelado	104,40	3,61	21,60	4,32	133,93
Total por CDA:								104,40	3,61	21,60	4,32	133,93
Total Por Proprietário:								104,40	3,61	21,60	4,32	133,93
PROPRIETÁRIO: MODESTO LIBIO DA SILVA							CNPJ/CPF: 000.000.001-69					
LOCALIZAÇÃO DO IMÓVEL												
Endereço							Bairro			Localização Cartográfica		
RUA JOAO JORGE DE ARAUJO, NÂº: 145, CEP: 58620000							CENTRO					
CDA	Inscrição	Setor	Quadra	Lote	SubLote	Loteamento	Nº Face	Nº do Acordo	Data do Acordo	Nº de Parcelas	Valor das Parcelas	Valor Total
1162	1010770145000720	01	077	0145	145			0				
Exercício	Data Divída	Descrição					Situação	Valor Origem	Correção	Multa	Juros	Valor Total
2020	10/09/2021	IPTU Parcela Única					Aberto	81,36	3,79	17,03	4,26	106,44
Total por CDA:								81,36	3,79	17,03	4,26	106,44
Total Por Proprietário:								81,36	3,79	17,03	4,26	106,44
PROPRIETÁRIO: MONICA MEDEIROS DE ARAUJO							CNPJ/CPF: 067.792.924-27					



PREFEITURA MUNICIPAL DE VÁRZEA  
08.884.066/0001-01  
SECRETARIA DE PLANEJAMENTO E FINANÇAS

Em: 16/03/2023 14:06:54

## RELATÓRIO DÍVIDA ATIVA - IMOBILIÁRIA

PROPRIETÁRIO: MONICA MEDEIROS DE ARAUJO										CNPJ/CPF: 067.792.924-27		
LOCALIZAÇÃO DO IMÓVEL												
Endereço								Bairro		Localização Cartográfica		
RUA JOSE NILTON DE OLIVEIRA, NÂº: 81, CEP: 58620000								CENTRO				
CDA	Inscrição	Setor	Quadra	Lote	SubLote	Loteamento	Nº Face	Nº do Acordo	Data do Acordo	Nº de Parcelas	Valor das Parcelas	Valor Total
1069	1010410081000721	01	041	0081	81	Q- 04 / L- 08 / JOSE ELIAS		0				
Exercício	Data Divída	Descrição					Situação	Valor Origem	Correção	Multa	Juros	Valor Total
2018	10/09/2021	IPTU Parcela Única					Aberto	40,43	1,88	8,46	2,12	52,89
2019	10/09/2021	IPTU Parcela Única					Aberto	40,43	1,88	8,46	2,12	52,89
2020	10/09/2021	IPTU Parcela Única					Aberto	48,51	2,26	10,15	2,54	63,46
Total por CDA:								<b>129,36</b>	<b>6,02</b>	<b>27,07</b>	<b>6,78</b>	<b>169,24</b>
Total Por Proprietário:								<b>129,36</b>	<b>6,02</b>	<b>27,07</b>	<b>6,78</b>	<b>169,24</b>
PROPRIETÁRIO: NAHYARA LAUZURITA FERNANDES MARINHO										CNPJ/CPF: 000.000.001-70		
LOCALIZAÇÃO DO IMÓVEL												
Endereço								Bairro		Localização Cartográfica		
RUA ANASTACIO DANTAS, NÂº: 28, CEP: 58620000								CENTRO				
CDA	Inscrição	Setor	Quadra	Lote	SubLote	Loteamento	Nº Face	Nº do Acordo	Data do Acordo	Nº de Parcelas	Valor das Parcelas	Valor Total
999	1010210028000722	01	021	0028	28			0				
Exercício	Data Divída	Descrição					Situação	Valor Origem	Correção	Multa	Juros	Valor Total
2018	10/09/2021	IPTU Parcela Única					Aberto	50,25	2,34	10,52	2,63	65,74
2019	10/09/2021	IPTU Parcela Única					Aberto	50,25	2,34	10,52	2,63	65,74
2020	10/09/2021	IPTU Parcela Única					Aberto	60,30	2,81	12,62	3,16	78,89
Total por CDA:								<b>160,80</b>	<b>7,49</b>	<b>33,66</b>	<b>8,42</b>	<b>210,37</b>
Total Por Proprietário:								<b>160,80</b>	<b>7,49</b>	<b>33,66</b>	<b>8,42</b>	<b>210,37</b>
PROPRIETÁRIO: NELSON MEDEIROS										CNPJ/CPF: 000.000.001-73		





PREFEITURA MUNICIPAL DE VÁRZEA  
08.884.066/0001-01  
SECRETARIA DE PLANEJAMENTO E FINANÇAS

Em: 16/03/2023 14:06:54

## RELATÓRIO DÍVIDA ATIVA - IMOBILIÁRIA

PROPRIETÁRIO: ORLANDO OLIVEIRA SILVA							CNPJ/CPF: 728.140.397-68					
LOCALIZAÇÃO DO IMÓVEL												
Endereço							Bairro			Localização Cartográfica		
AV. BARTHOLOMEU TEOTONIO DE MEDEIROS, N.º: 06, CEP: 58620000							VÁRZEA NOVA					
CDA	Inscrição	Setor	Quadra	Lote	SubLote	Loteamento	Nº Face	Nº do Acordo	Data do Acordo	Nº de Parcelas	Valor das Parcelas	Valor Total
43	00000061280006005721	06	128	0006	001	VARZEA NOVA		0				
Exercício	Data Dívida	Descrição					Situação	Valor Origem	Correção	Multa	Juros	Valor Total
2021	30/10/2021	IPTU Parcela Única					Aberto	30,00	1,04	6,21	1,24	38,49
Total por CDA:								<b>30,00</b>	<b>1,04</b>	<b>6,21</b>	<b>1,24</b>	<b>38,49</b>
LOCALIZAÇÃO DO IMÓVEL												
Endereço							Bairro			Localização Cartográfica		
AV. BARTHOLOMEU TEOTONIO DE MEDEIROS, N.º: 16, CEP: 58620000							VÁRZEA NOVA					
CDA	Inscrição	Setor	Quadra	Lote	SubLote	Loteamento	Nº Face	Nº do Acordo	Data do Acordo	Nº de Parcelas	Valor das Parcelas	Valor Total
44	00000061280016005722	06	128	0016	001	VARZEA NOVA		0				
Exercício	Data Dívida	Descrição					Situação	Valor Origem	Correção	Multa	Juros	Valor Total
2021	30/10/2021	IPTU Parcela Única					Aberto	30,00	1,04	6,21	1,24	38,49
Total por CDA:								<b>30,00</b>	<b>1,04</b>	<b>6,21</b>	<b>1,24</b>	<b>38,49</b>
LOCALIZAÇÃO DO IMÓVEL												
Endereço							Bairro			Localização Cartográfica		
AV. BARTHOLOMEU TEOTONIO DE MEDEIROS, N.º: 26, CEP: 58620000							VÁRZEA NOVA					
CDA	Inscrição	Setor	Quadra	Lote	SubLote	Loteamento	Nº Face	Nº do Acordo	Data do Acordo	Nº de Parcelas	Valor das Parcelas	Valor Total
45	00000061280026005723	06	128	0026	001	VARZEA NOVA		0				
Exercício	Data Dívida	Descrição					Situação	Valor Origem	Correção	Multa	Juros	Valor Total
2021	30/10/2021	IPTU Parcela Única					Aberto	30,00	1,04	6,21	1,24	38,49
Total por CDA:								<b>30,00</b>	<b>1,04</b>	<b>6,21</b>	<b>1,24</b>	<b>38,49</b>





PREFEITURA MUNICIPAL DE VÁRZEA  
08.884.066/0001-01  
SECRETARIA DE PLANEJAMENTO E FINANÇAS

Em: 16/03/2023 14:06:54

## RELATÓRIO DÍVIDA ATIVA - IMOBILIÁRIA

PROPRIETÁRIO: ORLANDO OLIVEIRA SILVA							CNPJ/CPF: 728.140.397-68					
LOCALIZAÇÃO DO IMÓVEL												
Endereço							Bairro			Localização Cartográfica		
RUA JOAO MAURILIO DE SOUTO, NÂº: 31, CEP: 58620000							VARZEA NOVA					
CDA	Inscrição	Setor	Quadra	Lote	SubLote	Loteamento	Nº Face	Nº do Acordo	Data do Acordo	Nº de Parcelas	Valor das Parcelas	Valor Total
46	00000061280031005727	06	128	0031	001	VARZEA NOVA		0				
Exercício	Data Divída	Descrição					Situação	Valor Origem	Correção	Multa	Juros	Valor Total
2021	30/10/2021	IPTU Parcela Única					Aberto	30,00	1,04	6,21	1,24	38,49
Total por CDA:								<b>30,00</b>	<b>1,04</b>	<b>6,21</b>	<b>1,24</b>	<b>38,49</b>
LOCALIZAÇÃO DO IMÓVEL												
Endereço							Bairro			Localização Cartográfica		
AV. BARTHOLOMEU TEOTONIO DE MEDEIROS, NÂº: 36, CEP: 58620000							VARZEA NOVA					
CDA	Inscrição	Setor	Quadra	Lote	SubLote	Loteamento	Nº Face	Nº do Acordo	Data do Acordo	Nº de Parcelas	Valor das Parcelas	Valor Total
47	00000061280036005724	06	128	0036	001	VARZEA NOVA		0				
Exercício	Data Divída	Descrição					Situação	Valor Origem	Correção	Multa	Juros	Valor Total
2021	30/10/2021	IPTU Parcela Única					Aberto	30,00	1,04	6,21	1,24	38,49
Total por CDA:								<b>30,00</b>	<b>1,04</b>	<b>6,21</b>	<b>1,24</b>	<b>38,49</b>
LOCALIZAÇÃO DO IMÓVEL												
Endereço							Bairro			Localização Cartográfica		
RUA JOAO MAURILIO DE SOUTO, NÂº: 51, CEP: 58620000							VARZEA NOVA					
CDA	Inscrição	Setor	Quadra	Lote	SubLote	Loteamento	Nº Face	Nº do Acordo	Data do Acordo	Nº de Parcelas	Valor das Parcelas	Valor Total
48	00000061280051005725	06	128	0051	001	VARZEA NOVA		0				
Exercício	Data Divída	Descrição					Situação	Valor Origem	Correção	Multa	Juros	Valor Total
2021	30/10/2021	IPTU Parcela Única					Aberto	30,00	1,04	6,21	1,24	38,49
Total por CDA:								<b>30,00</b>	<b>1,04</b>	<b>6,21</b>	<b>1,24</b>	<b>38,49</b>



PREFEITURA MUNICIPAL DE VÁRZEA  
08.884.066/0001-01  
SECRETARIA DE PLANEJAMENTO E FINANÇAS

Em: 16/03/2023 14:06:54

## RELATÓRIO DÍVIDA ATIVA - IMOBILIÁRIA

PROPRIETÁRIO: ORLANDO OLIVEIRA SILVA										CNPJ/CPF: 728.140.397-68		
LOCALIZAÇÃO DO IMÓVEL												
Endereço							Bairro			Localização Cartográfica		
RUA JOAO MAURILIO DE SOUTO, NÂº: 41, CEP: 58620000							VÁRZEA NOVA					
CDA	Inscrição	Setor	Quadra	Lote	SubLote	Loteamento	Nº Face	Nº do Acordo	Data do Acordo	Nº de Parcelas	Valor das Parcelas	Valor Total
49	00000061280061005726	06	128	0041	001	VARZEA NOVA		0				
Exercício	Data Divída	Descrição					Situação	Valor Origem	Correção	Multa	Juros	Valor Total
2021	30/10/2021	IPTU Parcela Única					Aberto	30,00	1,04	6,21	1,24	38,49
Total por CDA:								30,00	1,04	6,21	1,24	38,49
Total Por Proprietário:								210,00	7,28	43,47	8,68	269,43
PROPRIETÁRIO: PAMILON MILLER DE ARAUJO										CNPJ/CPF: 104.382.234-89		
LOCALIZAÇÃO DO IMÓVEL												
Endereço							Bairro			Localização Cartográfica		
RUA JOSE NERI DE MEDEIROS, NÂº: 275, CEP: 58620000							CENTRO					
CDA	Inscrição	Setor	Quadra	Lote	SubLote	Loteamento	Nº Face	Nº do Acordo	Data do Acordo	Nº de Parcelas	Valor das Parcelas	Valor Total
952	1010030275000742	01	003	0275	275	INDEFINIDO		0				
Exercício	Data Divída	Descrição					Situação	Valor Origem	Correção	Multa	Juros	Valor Total
2021	31/01/2022	IPTU Parcela Única					Aberto	71,69	,39	14,42	,72	87,22
Total por CDA:								71,69	0,39	14,42	0,72	87,22
Total Por Proprietário:								71,69	0,39	14,42	0,72	87,22
PROPRIETÁRIO: PATRICIA CARLA ARAUJO ROCHA										CNPJ/CPF: 053.092.274-66		
LOCALIZAÇÃO DO IMÓVEL												
Endereço							Bairro			Localização Cartográfica		
RUA TURQUIA, NÂº: 86, CEP: 58620000							EUROPA					
CDA	Inscrição	Setor	Quadra	Lote	SubLote	Loteamento	Nº Face	Nº do Acordo	Data do Acordo	Nº de Parcelas	Valor das Parcelas	Valor Total
1197	1031080084003029	03	108	0086	001			0				
Exercício	Data Divída	Descrição					Situação	Valor Origem	Correção	Multa	Juros	Valor Total
2018	10/09/2021	IPTU Parcela Única					Aberto	28,50	1,34	5,97	1,49	37,30
2019	10/09/2021	IPTU Parcela Única					Aberto	28,50	1,34	5,97	1,49	37,30
2021	30/10/2021	IPTU Parcela Única					Aberto	28,50	,98	5,90	1,18	36,56
Total por CDA:								85,50	3,66	17,84	4,16	111,16
Total Por Proprietário:								85,50	3,66	17,84	4,16	111,16



PREFEITURA MUNICIPAL DE VÁRZEA  
08.884.066/0001-01  
SECRETARIA DE PLANEJAMENTO E FINANÇAS

Em: 16/03/2023 14:06:54

## RELATÓRIO DÍVIDA ATIVA - IMOBILIÁRIA

PROPRIETÁRIO: PAULO CESAR DE LUCENA							CNPJ/CPF: 112.695.778-08				
-------------------------------------	--	--	--	--	--	--	--------------------------	--	--	--	--

## LOCALIZAÇÃO DO IMÓVEL

Endereço							Bairro	Localização Cartográfica				
RUA ANIZIO MARINHO, NÂº: 366, CEP: 58620000							CENTRO					
CDA	Inscrição	Setor	Quadra	Lote	SubLote	Loteamento	Nº Face	Nº do Acordo	Data do Acordo	Nº de Parcelas	Valor das Parcelas	Valor Total
1223	1010200366000803	01	020	0366	366							

Exercício	Data Divída	Descrição	Situação	Valor Origem	Correção	Multa	Juros	Valor Total
2020	30/04/2022	IPTU Parcela Única	Aberto	113,22	2,51	74,07	12,73	202,53
2021	31/05/2022	IPTU Parcela Única	Aberto	113,22	1,29	66,19	11,45	192,15
Total por CDA:				<b>226,44</b>	<b>3,80</b>	<b>140,26</b>	<b>24,18</b>	<b>394,68</b>
Total Por Proprietário:				<b>226,44</b>	<b>3,80</b>	<b>140,26</b>	<b>24,18</b>	<b>394,68</b>

PROPRIETÁRIO: PAULO CESAR DE MACEDO							CNPJ/CPF: 338.567.534-00				
-------------------------------------	--	--	--	--	--	--	--------------------------	--	--	--	--

## LOCALIZAÇÃO DO IMÓVEL

Endereço							Bairro	Localização Cartográfica				
SITIO SAO GABRIEL, NÂº: 001, CEP: 58620000							ZONA RURAL					
CDA	Inscrição	Setor	Quadra	Lote	SubLote	Loteamento	Nº Face	Nº do Acordo	Data do Acordo	Nº de Parcelas	Valor das Parcelas	Valor Total
1212	0000000020360001001				001	INCRA Nº 9500685817980						

Exercício	Data Divída	Descrição	Situação	Valor Origem	Correção	Multa	Juros	Valor Total
2021	03/02/2021	ITBI	Aberto	1.192,50	188,02	2.126,00	345,13	3.851,65
Total por CDA:				<b>1.192,50</b>	<b>188,02</b>	<b>2.126,00</b>	<b>345,13</b>	<b>3.851,65</b>
Total Por Proprietário:				<b>1.192,50</b>	<b>188,02</b>	<b>2.126,00</b>	<b>345,13</b>	<b>3.851,65</b>

PROPRIETÁRIO: PAULO EMIDIO DE SOUZA JUNIOR							CNPJ/CPF: 008.243.524-32				
--------------------------------------------	--	--	--	--	--	--	--------------------------	--	--	--	--

## LOCALIZAÇÃO DO IMÓVEL

Endereço							Bairro	Localização Cartográfica				
AV JOVENTINO GONÇALVES DE SOUSA, NÂº: 244, CEP: 58620000							VÁRZEA NOVA					
CDA	Inscrição	Setor	Quadra	Lote	SubLote	Loteamento	Nº Face	Nº do Acordo	Data do Acordo	Nº de Parcelas	Valor das Parcelas	Valor Total
93	00000061310244005745	06	131	0244	001	VÁRZEA NOVA		0				

Exercício	Data Divída	Descrição	Situação	Valor Origem	Correção	Multa	Juros	Valor Total
2021	30/10/2021	IPTU Parcela Única	Aberto	30,00	1,04	6,21	1,24	38,49
Total por CDA:				<b>30,00</b>	<b>1,04</b>	<b>6,21</b>	<b>1,24</b>	<b>38,49</b>
Total Por Proprietário:				<b>30,00</b>	<b>1,04</b>	<b>6,21</b>	<b>1,24</b>	<b>38,49</b>

PROPRIETÁRIO: PAULO FLORIANO DA NOBREGA							CNPJ/CPF: 789.302.604-97				
-----------------------------------------	--	--	--	--	--	--	--------------------------	--	--	--	--



PREFEITURA MUNICIPAL DE VÁRZEA  
08.884.066/0001-01  
SECRETARIA DE PLANEJAMENTO E FINANÇAS

Em: 16/03/2023 14:06:54

## RELATÓRIO DÍVIDA ATIVA - IMOBILIÁRIA

PROPRIETÁRIO: PAULO FLORIANO DA NOBREGA										CNPJ/CPF: 789.302.604-97		
LOCALIZAÇÃO DO IMÓVEL												
Endereço								Bairro			Localização Cartográfica	
RUA JOSE NERI DE MEDEIROS, NÂº: 274, CEP: 58620000								CENTRO				
CDA	Inscrição	Setor	Quadra	Lote	SubLote	Loteamento	Nº Face	Nº do Acordo	Data do Acordo	Nº de Parcelas	Valor das Parcelas	Valor Total
453	00001010040274006180	01	004	0274	001			0				
Exercício	Data Dívida	Descrição					Situação	Valor Origem	Correção	Multa	Juros	Valor Total
2021	30/10/2021	IPTU Parcela Única					Aberto	67,50	2,34	13,97	2,79	86,60
Total por CDA:								<b>67,50</b>	<b>2,34</b>	<b>13,97</b>	<b>2,79</b>	<b>86,60</b>
LOCALIZAÇÃO DO IMÓVEL												
Endereço								Bairro			Localização Cartográfica	
RUA FRANCISCO ELIZEU NETO, NÂº: 20, CEP: 58620000								CENTRO				
CDA	Inscrição	Setor	Quadra	Lote	SubLote	Loteamento	Nº Face	Nº do Acordo	Data do Acordo	Nº de Parcelas	Valor das Parcelas	Valor Total
953	1010040020000831	01	004	0020	20			0				
Exercício	Data Dívida	Descrição					Situação	Valor Origem	Correção	Multa	Juros	Valor Total
2018	10/09/2021	IPTU Parcela Única					Paço	49,18	2,30	10,30	2,57	64,35
2019	10/09/2021	IPTU Parcela Única					Aberto	49,18	2,30	10,30	2,57	64,35
Total por CDA:								<b>98,36</b>	<b>4,60</b>	<b>20,60</b>	<b>5,14</b>	<b>128,70</b>
LOCALIZAÇÃO DO IMÓVEL												
Endereço								Bairro			Localização Cartográfica	
RUA FRANCISCO ELIZEU NETO, NÂº: 30, CEP: 58620000								CENTRO				
CDA	Inscrição	Setor	Quadra	Lote	SubLote	Loteamento	Nº Face	Nº do Acordo	Data do Acordo	Nº de Parcelas	Valor das Parcelas	Valor Total
955	1010040030003014	01	004	30	001			0				
Exercício	Data Dívida	Descrição					Situação	Valor Origem	Correção	Multa	Juros	Valor Total
2018	10/09/2021	IPTU Parcela Única					Aberto	60,00	2,80	12,56	3,14	78,50
Total por CDA:								<b>60,00</b>	<b>2,80</b>	<b>12,56</b>	<b>3,14</b>	<b>78,50</b>



PREFEITURA MUNICIPAL DE VÁRZEA  
08.884.066/0001-01  
SECRETARIA DE PLANEJAMENTO E FINANÇAS

Em: 16/03/2023 14:06:54

## RELATÓRIO DÍVIDA ATIVA - IMOBILIÁRIA

PROPRIETÁRIO: PAULO FLORIANO DA NOBREGA										CNPJ/CPF: 789.302.604-97		
LOCALIZAÇÃO DO IMÓVEL												
Endereço								Bairro		Localização Cartográfica		
RUA FRANCISCO ELIZEU NETO, NÁº: 30, CEP: 58620000								CENTRO				
CDA	Inscrição	Setor	Quadra	Lote	SubLote	Loteamento	Nº Face	Nº do Acordo	Data do Acordo	Nº de Parcelas	Valor das Parcelas	Valor Total
956	1010040030003015	01	004	30	002			0				
Exercício	Data Divída	Descrição					Situação	Valor Origem	Correção	Multa	Juros	Valor Total
2018	10/09/2021	IPTU Parcela Única					Aberto	60,00	2,80	12,56	3,14	78,50
							Total por CDA:	60,00	2,80	12,56	3,14	78,50
							Total Por Proprietário:	285,86	12,54	59,69	14,21	372,30
PROPRIETÁRIO: PAULO FLORIANO DA NOBREGA - ME										CNPJ/CPF: 11.940.900/0001-35		
LOCALIZAÇÃO DO IMÓVEL												
Endereço								Bairro		Localização Cartográfica		
RODOVIA PB 233, NÁº: , CEP: 58620000								POLO INDUSTRIAL				
CDA	Inscrição	Setor	Quadra	Lote	SubLote	Loteamento	Nº Face	Nº do Acordo	Data do Acordo	Nº de Parcelas	Valor das Parcelas	Valor Total
939	00400960003000103038	04	096	0003	001			0				
Exercício	Data Divída	Descrição					Situação	Valor Origem	Correção	Multa	Juros	Valor Total
2021	30/10/2021	IPTU Parcela Única					Aberto	120,00	4,15	24,83	4,97	153,95
							Total por CDA:	120,00	4,15	24,83	4,97	153,95
							Total Por Proprietário:	120,00	4,15	24,83	4,97	153,95
PROPRIETÁRIO: PAULO MARQUES DA SILVA MARINHO										CNPJ/CPF: 032.402.194-17		
LOCALIZAÇÃO DO IMÓVEL												
Endereço								Bairro		Localização Cartográfica		
RUA LUZIA CRISTINA DE MEDEIROS, NÁº: 46, CEP: 58620000								CENTRO				
CDA	Inscrição	Setor	Quadra	Lote	SubLote	Loteamento	Nº Face	Nº do Acordo	Data do Acordo	Nº de Parcelas	Valor das Parcelas	Valor Total
456	00001010420046006139	01	042	0046	001	Q-05 / L- 18 / JOSE ELIAS		0				
Exercício	Data Divída	Descrição					Situação	Valor Origem	Correção	Multa	Juros	Valor Total
2021	30/10/2021	IPTU Parcela Única					Aberto	36,00	1,25	7,45	1,49	46,19
							Total por CDA:	36,00	1,25	7,45	1,49	46,19
							Total Por Proprietário:	36,00	1,25	7,45	1,49	46,19
PROPRIETÁRIO: PEDRO ALCANTARA DE MEDEIROS JUNIOR										CNPJ/CPF: 104.757.354-71		



PREFEITURA MUNICIPAL DE VÁRZEA  
08.884.066/0001-01  
SECRETARIA DE PLANEJAMENTO E FINANÇAS

Em: 16/03/2023 14:06:54

## RELATÓRIO DÍVIDA ATIVA - IMOBILIÁRIA

PROPRIETÁRIO: PEDRO ALCANTARA DE MEDEIROS JUNIOR							CNPJ/CPF: 104.757.354-71					
LOCALIZAÇÃO DO IMÓVEL												
Endereço							Bairro			Localização Cartográfica		
RUA FRANCISCO FREIRE, NÂº: 51, CEP: 58620000							CENTRO					
CDA	Inscrição	Setor	Quadra	Lote	SubLote	Loteamento	Nº Face	Nº do Acordo	Data do Acordo	Nº de Parcelas	Valor das Parcelas	Valor Total
1088	1010500051000750	01	050	0051	51			14	31/03/2022	1	264,31	264,31
Exercício	Data Dívida	Descrição					Situação	Valor Origem	Correção	Multa	Juros	Valor Total
2020	10/09/2021	IPTU Parcela Única					Pago	76,32	3,57	15,98	3,99	99,86
2021	31/12/2021	IPTU Parcela Única					Pago	76,32	,00	,00	,00	76,32
Total por CDA:								<b>152,64</b>	<b>3,57</b>	<b>15,98</b>	<b>3,99</b>	<b>176,18</b>
LOCALIZAÇÃO DO IMÓVEL												
Endereço							Bairro			Localização Cartográfica		
RUA FRANCISCO FREIRE, NÂº: 76, CEP: 58620000							CENTRO					
CDA	Inscrição	Setor	Quadra	Lote	SubLote	Loteamento	Nº Face	Nº do Acordo	Data do Acordo	Nº de Parcelas	Valor das Parcelas	Valor Total
1203	1010490076000854	01	049	0076	76			14	31/03/2022	1	264,31	264,31
Exercício	Data Dívida	Descrição					Situação	Valor Origem	Correção	Multa	Juros	Valor Total
2021	31/12/2021	IPTU Parcela Única					Pago	88,13	,00	,00	,00	88,13
Total por CDA:								<b>88,13</b>	<b>0,00</b>	<b>0,00</b>	<b>0,00</b>	<b>88,13</b>
Total Por Proprietário:								<b>240,77</b>	<b>3,57</b>	<b>15,98</b>	<b>3,99</b>	<b>264,31</b>
PROPRIETÁRIO: PEDRO ALCANTARA DINIZ LUCENA							CNPJ/CPF: 006.509.428-09					
LOCALIZAÇÃO DO IMÓVEL												
Endereço							Bairro			Localização Cartográfica		
RUA UCRANIA, NÂº: 96, CEP: 58620000							EUROPA					
CDA	Inscrição	Setor	Quadra	Lote	SubLote	Loteamento	Nº Face	Nº do Acordo	Data do Acordo	Nº de Parcelas	Valor das Parcelas	Valor Total
933	00301040080000104103	03	104	0096	001	LOTEAMENTO EUROPA - Q		0				
Exercício	Data Dívida	Descrição					Situação	Valor Origem	Correção	Multa	Juros	Valor Total
2019	10/09/2021	IPTU Parcela Única					Aberto	28,50	1,34	5,97	1,49	37,30
2020	10/09/2021	IPTU Parcela Única					Aberto	28,50	1,34	5,97	1,49	37,30
2021	30/10/2021	IPTU Parcela Única					Aberto	14,25	,50	2,95	,59	18,29
Total por CDA:								<b>71,25</b>	<b>3,18</b>	<b>14,89</b>	<b>3,57</b>	<b>92,89</b>
Total Por Proprietário:								<b>71,25</b>	<b>3,18</b>	<b>14,89</b>	<b>3,57</b>	<b>92,89</b>
PROPRIETÁRIO: PEDRO BARROS FERNANDES							CNPJ/CPF: 574.197.524-00					





PREFEITURA MUNICIPAL DE VÁRZEA  
08.884.066/0001-01  
SECRETARIA DE PLANEJAMENTO E FINANÇAS

Em: 16/03/2023 14:06:54

## RELATÓRIO DÍVIDA ATIVA - IMOBILIÁRIA

PROPRIETÁRIO: PEDRO BARROS FERNANDES							CNPJ/CPF: 574.197.524-00					
LOCALIZAÇÃO DO IMÓVEL												
Endereço							Bairro			Localização Cartográfica		
RUA 11 DE JANEIRO, NÂº: 21, CEP: 58620000							CENTRO					
CDA	Inscrição	Setor	Quadra	Lote	SubLote	Loteamento	Nº Face	Nº do Acordo	Data do Acordo	Nº de Parcelas	Valor das Parcelas	Valor Total
1086	1010500021000383	01	050	0021	21			0				
Exercício	Data Divída	Descrição					Situação	Valor Origem	Correção	Multa	Juros	Valor Total
2018	10/09/2021	IPTU Parcela Única					Aberto	65,44	3,05	13,70	3,42	85,61
2019	10/09/2021	IPTU Parcela Única					Aberto	65,44	3,05	13,70	3,42	85,61
Total por CDA:								<b>130,88</b>	<b>6,10</b>	<b>27,40</b>	<b>6,84</b>	<b>171,22</b>
Total Por Proprietário:								<b>130,88</b>	<b>6,10</b>	<b>27,40</b>	<b>6,84</b>	<b>171,22</b>
PROPRIETÁRIO: PEDRO HENRIQUE DE MEDEIROS MORAIS							CNPJ/CPF: 093.111.804-24					
LOCALIZAÇÃO DO IMÓVEL												
Endereço							Bairro			Localização Cartográfica		
RUA 11 DE JANEIRO, NÂº: 364, CEP: 58620000							CENTRO					
CDA	Inscrição	Setor	Quadra	Lote	SubLote	Loteamento	Nº Face	Nº do Acordo	Data do Acordo	Nº de Parcelas	Valor das Parcelas	Valor Total
980	1010090364000474	01	009	0364	001	ALZIRA ROSA		0				
Exercício	Data Divída	Descrição					Situação	Valor Origem	Correção	Multa	Juros	Valor Total
2020	10/09/2021	IPTU Parcela Única					Aberto	31,50	1,48	6,60	1,65	41,23
Total por CDA:								<b>31,50</b>	<b>1,48</b>	<b>6,60</b>	<b>1,65</b>	<b>41,23</b>
LOCALIZAÇÃO DO IMÓVEL												
Endereço							Bairro			Localização Cartográfica		
RUA 11 DE JANEIRO, NÂº: 374, CEP: 58620000							CENTRO					
CDA	Inscrição	Setor	Quadra	Lote	SubLote	Loteamento	Nº Face	Nº do Acordo	Data do Acordo	Nº de Parcelas	Valor das Parcelas	Valor Total
981	1010090374000475	01	009	0374	001	ALZIRA ROSA		0				
Exercício	Data Divída	Descrição					Situação	Valor Origem	Correção	Multa	Juros	Valor Total
2020	10/09/2021	IPTU Parcela Única					Aberto	31,50	1,48	6,60	1,65	41,23
Total por CDA:								<b>31,50</b>	<b>1,48</b>	<b>6,60</b>	<b>1,65</b>	<b>41,23</b>
Total Por Proprietário:								<b>63,00</b>	<b>2,96</b>	<b>13,20</b>	<b>3,30</b>	<b>82,46</b>
PROPRIETÁRIO: PEDRO HERMOGENES DE MEDEIROS							CNPJ/CPF: 000.000.001-75					



PREFEITURA MUNICIPAL DE VÁRZEA  
08.884.066/0001-01  
SECRETARIA DE PLANEJAMENTO E FINANÇAS

Em: 16/03/2023 14:06:54

## RELATÓRIO DÍVIDA ATIVA - IMOBILIÁRIA

PROPRIETÁRIO: PEDRO HERMOGENES DE MEDEIROS										CNPJ/CPF: 000.000.001-75		
LOCALIZAÇÃO DO IMÓVEL												
Endereço							Bairro			Localização Cartográfica		
RUA ANIZIO MARINHO, NÂº: 155, CEP: 58620000							CENTRO					
CDA	Inscrição	Setor	Quadra	Lote	SubLote	Loteamento	Nº Face	Nº do Acordo	Data do Acordo	Nº de Parcelas	Valor das Parcelas	Valor Total
1039	1010340155000752	01	034	0155	155			0				
Exercício	Data Divída	Descrição					Situação	Valor Origem	Correção	Multa	Juros	Valor Total
2020	10/09/2021	IPTU Parcela Única					Aberto	140,35	6,55	29,38	7,35	183,64
							Total por CDA:	<b>140,35</b>	<b>6,55</b>	<b>29,38</b>	<b>7,35</b>	<b>183,64</b>
							Total Por Proprietário:	<b>140,35</b>	<b>6,55</b>	<b>29,38</b>	<b>7,35</b>	<b>183,64</b>
PROPRIETÁRIO: PEDRO INACIO DE ALMEIDA JUNIOR										CNPJ/CPF: 866.318.025-04		
LOCALIZAÇÃO DO IMÓVEL												
Endereço							Bairro			Localização Cartográfica		
RUA MANOEL DEMETRIO, NÂº: 36, CEP: 58620000							CENTRO					
CDA	Inscrição	Setor	Quadra	Lote	SubLote	Loteamento	Nº Face	Nº do Acordo	Data do Acordo	Nº de Parcelas	Valor das Parcelas	Valor Total
1128	1010650036000753	01	065	0036	36	INDEFINIDO		0				
Exercício	Data Divída	Descrição					Situação	Valor Origem	Correção	Multa	Juros	Valor Total
2020	10/09/2021	IPTU Parcela Única					Aberto	98,10	4,57	20,53	5,13	128,33
							Total por CDA:	<b>98,10</b>	<b>4,57</b>	<b>20,53</b>	<b>5,13</b>	<b>128,33</b>
							Total Por Proprietário:	<b>98,10</b>	<b>4,57</b>	<b>20,53</b>	<b>5,13</b>	<b>128,33</b>
PROPRIETÁRIO: PEDRO MARINHO DA SILVA										CNPJ/CPF: 739.396.844-49		
LOCALIZAÇÃO DO IMÓVEL												
Endereço							Bairro			Localização Cartográfica		
RUA FRANCISCO CHAGAS DE BRITO, NÂº: 222, CEP: 58620000							CENTRO					
CDA	Inscrição	Setor	Quadra	Lote	SubLote	Loteamento	Nº Face	Nº do Acordo	Data do Acordo	Nº de Parcelas	Valor das Parcelas	Valor Total
1145	1010710222000754	01	071	0222	222	INDEFINIDO		0				
Exercício	Data Divída	Descrição					Situação	Valor Origem	Correção	Multa	Juros	Valor Total
2018	10/09/2021	IPTU Parcela Única					Aberto	86,63	4,03	18,13	4,53	113,32
2019	10/09/2021	IPTU Parcela Única					Aberto	86,63	4,03	18,13	4,53	113,32
2020	10/09/2021	IPTU Parcela Única					Aberto	103,95	4,84	21,76	5,44	135,99
							Total por CDA:	<b>277,20</b>	<b>12,90</b>	<b>58,02</b>	<b>14,50</b>	<b>362,63</b>
							Total Por Proprietário:	<b>277,20</b>	<b>12,90</b>	<b>58,02</b>	<b>14,50</b>	<b>362,63</b>



PREFEITURA MUNICIPAL DE VÁRZEA  
08.884.066/0001-01  
SECRETARIA DE PLANEJAMENTO E FINANÇAS

Em: 16/03/2023 14:06:54

## RELATÓRIO DÍVIDA ATIVA - IMOBILIÁRIA

PROPRIETÁRIO: POLYANA DE ARAÚJO BEZERRA E SILVA								CNPJ/CPF: 073.784.274-11				
LOCALIZAÇÃO DO IMÓVEL												
Endereço								Bairro		Localização Cartográfica		
RUA JOSE NILTON DE OLIVEIRA, NÂº: 33, CEP: 58620000								CENTRO				
CDA	Inscrição	Setor	Quadra	Lote	SubLote	Loteamento	Nº Face	Nº do Acordo	Data do Acordo	Nº de Parcelas	Valor das Parcelas	Valor Total
1063	1010410033000758	01	041	0033	33	Q- 04 / L- 14 / JOSE ELIAS		0				
Exercício	Data Dívida	Descrição					Situação	Valor Origem	Correção	Multa	Juros	Valor Total
2018	10/09/2021	IPTU Parcela Única					Aberto	59,82	2,79	12,52	3,13	78,26
2020	10/09/2021	IPTU Parcela Única					Aberto	71,79	3,34	15,03	3,76	93,92
Total por CDA:								<b>131,61</b>	<b>6,13</b>	<b>27,55</b>	<b>6,89</b>	<b>172,18</b>
Total Por Proprietário:								<b>131,61</b>	<b>6,13</b>	<b>27,55</b>	<b>6,89</b>	<b>172,18</b>
PROPRIETÁRIO: RAFAEL ARAUJO DE LUCENA								CNPJ/CPF: 363.975.368-13				
LOCALIZAÇÃO DO IMÓVEL												
Endereço								Bairro		Localização Cartográfica		
AV JOVENTINO GONÇALVES DE SOUSA, NÂº: 133, CEP: 58620000								VARZEA NOVA				
CDA	Inscrição	Setor	Quadra	Lote	SubLote	Loteamento	Nº Face	Nº do Acordo	Data do Acordo	Nº de Parcelas	Valor das Parcelas	Valor Total
112	00000061320133005897	06	132	0133	001	VARZEA NOVA		0				
Exercício	Data Dívida	Descrição					Situação	Valor Origem	Correção	Multa	Juros	Valor Total
2021	30/10/2021	IPTU Parcela Única					Aberto	30,00	1,04	6,21	1,24	38,49
Total por CDA:								<b>30,00</b>	<b>1,04</b>	<b>6,21</b>	<b>1,24</b>	<b>38,49</b>
LOCALIZAÇÃO DO IMÓVEL												
Endereço								Bairro		Localização Cartográfica		
AV JOVENTINO GONÇALVES DE SOUSA, NÂº: 143, CEP: 58620000								VARZEA NOVA				
CDA	Inscrição	Setor	Quadra	Lote	SubLote	Loteamento	Nº Face	Nº do Acordo	Data do Acordo	Nº de Parcelas	Valor das Parcelas	Valor Total
113	00000061320143005743	06	132	0143	001	VARZEA NOVA		0				
Exercício	Data Dívida	Descrição					Situação	Valor Origem	Correção	Multa	Juros	Valor Total
2021	30/10/2021	IPTU Parcela Única					Aberto	30,00	1,04	6,21	1,24	38,49
Total por CDA:								<b>30,00</b>	<b>1,04</b>	<b>6,21</b>	<b>1,24</b>	<b>38,49</b>
Total Por Proprietário:								<b>60,00</b>	<b>2,08</b>	<b>12,42</b>	<b>2,48</b>	<b>76,98</b>
PROPRIETÁRIO: RAFAEL DE MEDEIROS COSTA								CNPJ/CPF: 062.534.804-48				



PREFEITURA MUNICIPAL DE VÁRZEA  
08.884.066/0001-01  
SECRETARIA DE PLANEJAMENTO E FINANÇAS

Em: 16/03/2023 14:06:54

## RELATÓRIO DÍVIDA ATIVA - IMOBILIÁRIA

PROPRIETÁRIO: RAFAEL DE MEDEIROS COSTA							CNPJ/CPF: 062.534.804-48					
LOCALIZAÇÃO DO IMÓVEL												
Endereço							Bairro			Localização Cartográfica		
AV JOVENTINO GONÇALVES DE SOUSA, NÂº: 273, CEP: 58620000							VÁRZEA NOVA					
CDA	Inscrição	Setor	Quadra	Lote	SubLote	Loteamento	Nº Face	Nº do Acordo	Data do Acordo	Nº de Parcelas	Valor das Parcelas	Valor Total
936	00400140001000004089	06	140	0273	001	VARZEA NOVA		0				
Exercício	Data Divída	Descrição					Situação	Valor Origem	Correção	Multa	Juros	Valor Total
2018	10/09/2021	IPTU Parcela Única					Aberto	30,00	1,40	6,28	1,57	39,25
2019	10/09/2021	IPTU Parcela Única					Aberto	30,00	1,40	6,28	1,57	39,25
2021	30/10/2021	IPTU Parcela Única					Aberto	30,00	1,04	6,21	1,24	38,49
Total por CDA:								<b>90,00</b>	<b>3,84</b>	<b>18,77</b>	<b>4,38</b>	<b>116,99</b>
Total Por Proprietário:								<b>90,00</b>	<b>3,84</b>	<b>18,77</b>	<b>4,38</b>	<b>116,99</b>
PROPRIETÁRIO: REGINALDO CLAUDIO DE SOUTO MEDEIROS							CNPJ/CPF: 011.380.404-01					
LOCALIZAÇÃO DO IMÓVEL												
Endereço							Bairro			Localização Cartográfica		
RUA SEVERINO ANTONIO DE MEDEIROS, NÂº: 294, CEP: 58620000							VÁRZEA NOVA					
CDA	Inscrição	Setor	Quadra	Lote	SubLote	Loteamento	Nº Face	Nº do Acordo	Data do Acordo	Nº de Parcelas	Valor das Parcelas	Valor Total
260	00000061380294005760	06	138	0294	001	VARZEA NOVA		0				
Exercício	Data Divída	Descrição					Situação	Valor Origem	Correção	Multa	Juros	Valor Total
2021	30/10/2021	IPTU Parcela Única					Aberto	30,00	1,04	6,21	1,24	38,49
Total por CDA:								<b>30,00</b>	<b>1,04</b>	<b>6,21</b>	<b>1,24</b>	<b>38,49</b>
Total Por Proprietário:								<b>30,00</b>	<b>1,04</b>	<b>6,21</b>	<b>1,24</b>	<b>38,49</b>
PROPRIETÁRIO: REJANE MEDEIROS DOS SANTOS							CNPJ/CPF: 000.000.001-79					
LOCALIZAÇÃO DO IMÓVEL												
Endereço							Bairro			Localização Cartográfica		
RUA FRANCISCO ARAUJO, NÂº: 28, CEP: 58620000							CENTRO					
CDA	Inscrição	Setor	Quadra	Lote	SubLote	Loteamento	Nº Face	Nº do Acordo	Data do Acordo	Nº de Parcelas	Valor das Parcelas	Valor Total
1169	1010790028000766	01	079	0028	28			0				
Exercício	Data Divída	Descrição					Situação	Valor Origem	Correção	Multa	Juros	Valor Total
2018	10/09/2021	IPTU Parcela Única					Aberto	43,38	2,02	9,08	2,27	56,75
2020	10/09/2021	IPTU Parcela Única					Aberto	52,06	2,42	10,90	2,72	68,10
Total por CDA:								<b>95,44</b>	<b>4,44</b>	<b>19,98</b>	<b>4,99</b>	<b>124,85</b>
Total Por Proprietário:								<b>95,44</b>	<b>4,44</b>	<b>19,98</b>	<b>4,99</b>	<b>124,85</b>



PREFEITURA MUNICIPAL DE VÁRZEA  
08.884.066/0001-01  
SECRETARIA DE PLANEJAMENTO E FINANÇAS

Em: 16/03/2023 14:06:54

## RELATÓRIO DÍVIDA ATIVA - IMOBILIÁRIA

PROPRIETÁRIO: RITA INGRACIA DOS SANTOS ARAUJO							CNPJ/CPF: 086.851.934-00					
LOCALIZAÇÃO DO IMÓVEL												
Endereço							Bairro			Localização Cartográfica		
AV. BARTHOLOMEU TEOTONIO DE MEDEIROS, NÂº: 482, CEP: 58620000							VÁRZEA NOVA					
CDA	Inscrição	Setor	Quadra	Lote	SubLote	Loteamento	Nº Face	Nº do Acordo	Data do Acordo	Nº de Parcelas	Valor das Parcelas	Valor Total
449	00000061470482005764	06	147	482	001	VARZEA NOVA		0				
Exercício	Data Divída	Descrição					Situação	Valor Origem	Correção	Multa	Juros	Valor Total
2021	30/10/2021	IPTU Parcela Única					Aberto	30,00	1,04	6,21	1,24	38,49
Total por CDA:								<b>30,00</b>	<b>1,04</b>	<b>6,21</b>	<b>1,24</b>	<b>38,49</b>
LOCALIZAÇÃO DO IMÓVEL												
Endereço							Bairro			Localização Cartográfica		
AV. BARTHOLOMEU TEOTONIO DE MEDEIROS, NÂº: 492, CEP: 58620000							VÁRZEA NOVA					
CDA	Inscrição	Setor	Quadra	Lote	SubLote	Loteamento	Nº Face	Nº do Acordo	Data do Acordo	Nº de Parcelas	Valor das Parcelas	Valor Total
450	00000061470492005765	06	147	492	001	VARZEA NOVA		0				
Exercício	Data Divída	Descrição					Situação	Valor Origem	Correção	Multa	Juros	Valor Total
2021	30/10/2021	IPTU Parcela Única					Aberto	30,00	1,04	6,21	1,24	38,49
Total por CDA:								<b>30,00</b>	<b>1,04</b>	<b>6,21</b>	<b>1,24</b>	<b>38,49</b>
Total Por Proprietário:								<b>60,00</b>	<b>2,08</b>	<b>12,42</b>	<b>2,48</b>	<b>76,98</b>
PROPRIETÁRIO: RITA OLINDINA DE LUCENA							CNPJ/CPF: 675.352.834-20					
LOCALIZAÇÃO DO IMÓVEL												
Endereço							Bairro			Localização Cartográfica		
RUA FRANCISCO FREIRE, NÂº: 28, CEP: 58620000							CENTRO					
CDA	Inscrição	Setor	Quadra	Lote	SubLote	Loteamento	Nº Face	Nº do Acordo	Data do Acordo	Nº de Parcelas	Valor das Parcelas	Valor Total
1074	1010480028000772	01	048	0028	28	INDEFINIDO		0				
Exercício	Data Divída	Descrição					Situação	Valor Origem	Correção	Multa	Juros	Valor Total
2018	10/09/2021	IPTU Parcela Única					Aberto	67,50	3,15	14,13	3,53	88,31
2019	10/09/2021	IPTU Parcela Única					Aberto	67,50	3,15	14,13	3,53	88,31
2020	10/09/2021	IPTU Parcela Única					Aberto	81,00	3,78	16,96	4,24	105,98
Total por CDA:								<b>216,00</b>	<b>10,08</b>	<b>45,22</b>	<b>11,30</b>	<b>282,60</b>
Total Por Proprietário:								<b>216,00</b>	<b>10,08</b>	<b>45,22</b>	<b>11,30</b>	<b>282,60</b>
PROPRIETÁRIO: RIVANIA LIMA JUVENCIO							CNPJ/CPF: 186.826.028-30					



PREFEITURA MUNICIPAL DE VÁRZEA  
08.884.066/0001-01  
SECRETARIA DE PLANEJAMENTO E FINANÇAS

Em: 16/03/2023 14:06:54

## RELATÓRIO DÍVIDA ATIVA - IMOBILIÁRIA

PROPRIETÁRIO: RIVANIA LIMA JUVENCIO							CNPJ/CPF: 186.826.028-30					
LOCALIZAÇÃO DO IMÓVEL												
Endereço							Bairro			Localização Cartográfica		
AV. MANOEL BATISTA DE MORAIS, NÂº: 160, CEP: 58620000							EUROPA					
CDA	Inscrição	Sector	Quadra	Lote	SubLote	Loteamento	Nº Face	Nº do Acordo	Data do Acordo	Nº de Parcelas	Valor das Parcelas	Valor Total
634	00001031080388005331	03	108	0160	001			8	10/03/2022	1	68,82	68,82
Exercício	Data Dívida	Descrição					Situação	Valor Origem	Correção	Multa	Juros	Valor Total
2018	3/01/2018 14:49:0	IPTU Parcela Única					Aberto	10,37	2,61	2,60	6,36	21,94
2019	3/12/2019 14:49:0	IPTU Parcela Única					Aberto	14,20	2,41	3,32	4,32	24,25
2020	3/12/2020 14:49:0	IPTU Parcela Única					Aberto	14,60	1,79	3,28	2,29	21,96
2021	31/12/2021	IPTU Parcela Única					Aberto	15,00	,19	3,04	,30	18,53
Total por CDA:								54,16	7,00	12,24	13,27	86,68
Total Por Proprietário:								54,16	7,00	12,24	13,27	86,68
PROPRIETÁRIO: ROBSON MEDEIROS DE OLIVEIRA							CNPJ/CPF: 031.079.984-86					
LOCALIZAÇÃO DO IMÓVEL												
Endereço							Bairro			Localização Cartográfica		
RUA RANIERE ARAUJO RAMOS, NÂº: 223, CEP: 58620000							VARZEA NOVA					
CDA	Inscrição	Sector	Quadra	Lote	SubLote	Loteamento	Nº Face	Nº do Acordo	Data do Acordo	Nº de Parcelas	Valor das Parcelas	Valor Total
88	00000061310223005795	06	131	0223	001	VARZEA NOVA		0				
Exercício	Data Dívida	Descrição					Situação	Valor Origem	Correção	Multa	Juros	Valor Total
2021	30/10/2021	IPTU Parcela Única					Aberto	15,00	,51	3,10	,62	19,23
Total por CDA:								15,00	0,51	3,10	0,62	19,23
LOCALIZAÇÃO DO IMÓVEL												
Endereço							Bairro			Localização Cartográfica		
RUA RANIERE ARAUJO RAMOS, NÂº: 233, CEP: 58620000							VARZEA NOVA					
CDA	Inscrição	Sector	Quadra	Lote	SubLote	Loteamento	Nº Face	Nº do Acordo	Data do Acordo	Nº de Parcelas	Valor das Parcelas	Valor Total
90	00000061310233005794	06	131	0233	001	VARZEA NOVA		0				
Exercício	Data Dívida	Descrição					Situação	Valor Origem	Correção	Multa	Juros	Valor Total
2021	30/10/2021	IPTU Parcela Única					Aberto	15,00	,51	3,10	,62	19,23
Total por CDA:								15,00	0,51	3,10	0,62	19,23
Total Por Proprietário:								30,00	1,02	6,20	1,24	38,46
PROPRIETÁRIO: RODOLFO ANDRE BRITO ARAUJO							CNPJ/CPF: 077.395.854-16					







PREFEITURA MUNICIPAL DE VÁRZEA  
08.884.066/0001-01  
SECRETARIA DE PLANEJAMENTO E FINANÇAS

Em: 16/03/2023 14:06:54

## RELATÓRIO DÍVIDA ATIVA - IMOBILIÁRIA

PROPRIETÁRIO: RONALDO ROBSOM DE ARAUJO										CNPJ/CPF: 624.084.294-04		
LOCALIZAÇÃO DO IMÓVEL												
Endereço							Bairro			Localização Cartográfica		
RUA FRANCISCO PERGENTINO, N.º: 179, CEP: 58620000							CENTRO					
CDA	Inscrição	Setor	Quadra	Lote	SubLote	Loteamento	Nº Face	Nº do Acordo	Data do Acordo	Nº de Parcelas	Valor das Parcelas	Valor Total
1114	1010550179000787	01	055	0179	179	INDEFINIDO		0				
Exercício	Data Divída	Descrição					Situação	Valor Origem	Correção	Multa	Juros	Valor Total
2018	10/09/2021	IPTU Parcela Única					Aberto	8,40	,39	1,76	,44	10,99
2019	10/09/2021	IPTU Parcela Única					Aberto	8,40	,39	1,76	,44	10,99
2020	10/09/2021	IPTU Parcela Única					Aberto	10,08	,48	2,11	,53	13,20
Total por CDA:								<b>26,88</b>	<b>1,26</b>	<b>5,63</b>	<b>1,41</b>	<b>35,18</b>
LOCALIZAÇÃO DO IMÓVEL												
Endereço							Bairro			Localização Cartográfica		
RUA FRANCISCO PERGENTINO, N.º: 179, CEP: 58620000							CENTRO					
CDA	Inscrição	Setor	Quadra	Lote	SubLote	Loteamento	Nº Face	Nº do Acordo	Data do Acordo	Nº de Parcelas	Valor das Parcelas	Valor Total
1115	1010550179000788	01	055	0179	179	INDEFINIDO		0				
Exercício	Data Divída	Descrição					Situação	Valor Origem	Correção	Multa	Juros	Valor Total
2018	10/09/2021	IPTU Parcela Única					Aberto	8,40	,39	1,76	,44	10,99
2019	10/09/2021	IPTU Parcela Única					Aberto	8,40	,39	1,76	,44	10,99
2020	10/09/2021	IPTU Parcela Única					Aberto	10,08	,48	2,11	,53	13,20
Total por CDA:								<b>26,88</b>	<b>1,26</b>	<b>5,63</b>	<b>1,41</b>	<b>35,18</b>
Total Por Proprietário:								<b>53,76</b>	<b>2,52</b>	<b>11,26</b>	<b>2,82</b>	<b>70,36</b>
PROPRIETÁRIO: ROOSEVELT AGUA E GAS										CNPJ/CPF: 30.201.090/0002-20		
LOCALIZAÇÃO DO IMÓVEL												
Endereço							Bairro			Localização Cartográfica		
RUA JOSE MARTINS DA SILVA, N.º: 340, CEP: 58620000							CENTRO					
CDA	Inscrição	Setor	Quadra	Lote	SubLote	Loteamento	Nº Face	Nº do Acordo	Data do Acordo	Nº de Parcelas	Valor das Parcelas	Valor Total
931	00100820004000104100	01	82	0340	001			9	18/03/2022	1	79,85	79,85
Exercício	Data Divída	Descrição					Situação	Valor Origem	Correção	Multa	Juros	Valor Total
2021	30/10/2021	IPTU Parcela Única					Paço	72,00	2,49	14,90	2,98	92,37
Total por CDA:								<b>72,00</b>	<b>2,49</b>	<b>14,90</b>	<b>2,98</b>	<b>92,37</b>
Total Por Proprietário:								<b>72,00</b>	<b>2,49</b>	<b>14,90</b>	<b>2,98</b>	<b>92,37</b>
PROPRIETÁRIO: ROSA LUCIA AMARAL DE SOUZA										CNPJ/CPF: 054.062.144-70		



PREFEITURA MUNICIPAL DE VÁRZEA  
08.884.066/0001-01  
SECRETARIA DE PLANEJAMENTO E FINANÇAS

Em: 16/03/2023 14:06:54

## RELATÓRIO DÍVIDA ATIVA - IMOBILIÁRIA

PROPRIETÁRIO: ROSA LUCIA AMARAL DE SOUZA							CNPJ/CPF: 054.062.144-70					
LOCALIZAÇÃO DO IMÓVEL												
Endereço							Bairro			Localização Cartográfica		
RUA FRANCISCO SALES, NÂº: 208, CEP: 58620000							CENTRO					
CDA	Inscrição	Setor	Quadra	Lote	SubLote	Loteamento	Nº Face	Nº do Acordo	Data do Acordo	Nº de Parcelas	Valor das Parcelas	Valor Total
1093	1010510062000789	01	051	0062	208	INDEFINIDO		0				
Exercício	Data Dívida	Descrição					Situação	Valor Origem	Correção	Multa	Juros	Valor Total
2020	10/09/2021	IPTU Parcela Única					Aberto	22,30	1,05	4,67	1,17	29,19
							Total por CDA:	22,30	1,05	4,67	1,17	29,19
LOCALIZAÇÃO DO IMÓVEL												
Endereço							Bairro			Localização Cartográfica		
RUA JOSE MARTINS DA SILVA, NÂº: 62, CEP: 58620000							CENTRO					
CDA	Inscrição	Setor	Quadra	Lote	SubLote	Loteamento	Nº Face	Nº do Acordo	Data do Acordo	Nº de Parcelas	Valor das Parcelas	Valor Total
1094	1010510062000790	01	051	0062	62	INDEFINIDO		0				
Exercício	Data Dívida	Descrição					Situação	Valor Origem	Correção	Multa	Juros	Valor Total
2020	10/09/2021	IPTU Parcela Única					Aberto	65,52	3,06	13,72	3,43	85,73
							Total por CDA:	65,52	3,06	13,72	3,43	85,73
							Total Por Proprietário:	87,82	4,11	18,39	4,60	114,92
PROPRIETÁRIO: ROSEANE ARAUJO DE SOUTO ROCHA							CNPJ/CPF: 798.997.654-49					
LOCALIZAÇÃO DO IMÓVEL												
Endereço							Bairro			Localização Cartográfica		
RUA SEVERINO ANTONIO DE MEDEIROS, NÂº: 287, CEP: 58620000							VÁRZEA NOVA					
CDA	Inscrição	Setor	Quadra	Lote	SubLote	Loteamento	Nº Face	Nº do Acordo	Data do Acordo	Nº de Parcelas	Valor das Parcelas	Valor Total
283	00000061390287005685	06	139	0287	001	VARZEA NOVA		0				
Exercício	Data Dívida	Descrição					Situação	Valor Origem	Correção	Multa	Juros	Valor Total
2021	30/10/2021	IPTU Parcela Única					Aberto	30,00	1,04	6,21	1,24	38,49
							Total por CDA:	30,00	1,04	6,21	1,24	38,49







PREFEITURA MUNICIPAL DE VÁRZEA  
08.884.066/0001-01  
SECRETARIA DE PLANEJAMENTO E FINANÇAS

Em: 16/03/2023 14:06:54

## RELATÓRIO DÍVIDA ATIVA - IMOBILIÁRIA

PROPRIETÁRIO: SEBASTIAO AMARILDO GOMES RAMALHO							CNPJ/CPF: 268.716.208-69					
LOCALIZAÇÃO DO IMÓVEL												
Endereço							Bairro			Localização Cartográfica		
AV JOSE BORGES DE ARAUJO, NÂº: 125, CEP: 58620000							VÁRZEA NOVA					
CDA	Inscrição	Setor	Quadra	Lote	SubLote	Loteamento	Nº Face	Nº do Acordo	Data do Acordo	Nº de Parcelas	Valor das Parcelas	Valor Total
424	00000061470125005706	06	147	0125	001	VARZEA NOVA		0				
Exercício	Data Divída	Descrição					Situação	Valor Origem	Correção	Multa	Juros	Valor Total
2021	30/10/2021	IPTU Parcela Única					Aberto	30,00	1,04	6,21	1,24	38,49
Total por CDA:								<b>30,00</b>	<b>1,04</b>	<b>6,21</b>	<b>1,24</b>	<b>38,49</b>
Total Por Proprietário:								<b>120,00</b>	<b>4,16</b>	<b>24,84</b>	<b>4,96</b>	<b>153,96</b>
PROPRIETÁRIO: SEBASTIÃO FIRMO DANTAS NETO							CNPJ/CPF: 011.497.181-10					
LOCALIZAÇÃO DO IMÓVEL												
Endereço							Bairro			Localização Cartográfica		
RUA FRANCISCO DAS CHAGAS DE MEDEIROS, NÂº: 37, CEP: 58620000							CENTRO					
CDA	Inscrição	Setor	Quadra	Lote	SubLote	Loteamento	Nº Face	Nº do Acordo	Data do Acordo	Nº de Parcelas	Valor das Parcelas	Valor Total
461	00001010460037006158	01	046	0037	001	Q - 08 / L-01 / JOSE ELIAS		0				
Exercício	Data Divída	Descrição					Situação	Valor Origem	Correção	Multa	Juros	Valor Total
2021	30/10/2021	IPTU Parcela Única					Aberto	35,15	1,22	7,27	1,45	45,09
Total por CDA:								<b>35,15</b>	<b>1,22</b>	<b>7,27</b>	<b>1,45</b>	<b>45,09</b>
Total Por Proprietário:								<b>35,15</b>	<b>1,22</b>	<b>7,27</b>	<b>1,45</b>	<b>45,09</b>
PROPRIETÁRIO: SEBASTIAO FIRMO LOPES							CNPJ/CPF: 025.258.524-00					
LOCALIZAÇÃO DO IMÓVEL												
Endereço							Bairro			Localização Cartográfica		
RUA MANOEL GALVAO, NÂº: 48, CEP: 58620000							CENTRO					
CDA	Inscrição	Setor	Quadra	Lote	SubLote	Loteamento	Nº Face	Nº do Acordo	Data do Acordo	Nº de Parcelas	Valor das Parcelas	Valor Total
1121	1010600048000804	01	060	0048	48	INDEFINIDO		0				
Exercício	Data Divída	Descrição					Situação	Valor Origem	Correção	Multa	Juros	Valor Total
2018	10/09/2021	IPTU Parcela Única					Aberto	96,79	4,50	20,26	5,06	126,61
2019	10/09/2021	IPTU Parcela Única					Aberto	96,79	4,50	20,26	5,06	126,61
2020	10/09/2021	IPTU Parcela Única					Aberto	116,15	5,42	24,31	6,08	151,96
Total por CDA:								<b>309,72</b>	<b>14,42</b>	<b>64,83</b>	<b>16,20</b>	<b>405,18</b>
Total Por Proprietário:								<b>309,72</b>	<b>14,42</b>	<b>64,83</b>	<b>16,20</b>	<b>405,18</b>





PREFEITURA MUNICIPAL DE VÁRZEA  
08.884.066/0001-01  
SECRETARIA DE PLANEJAMENTO E FINANÇAS

Em: 16/03/2023 14:06:54

## RELATÓRIO DÍVIDA ATIVA - IMOBILIÁRIA

PROPRIETÁRIO: SELMA MARIA DE MEDEIROS										CNPJ/CPF: 798.989.204-91		
LOCALIZAÇÃO DO IMÓVEL												
Endereço							Bairro			Localização Cartográfica		
RUA FRANCISCO FREIRE, NÂº: 75, CEP: 58620000							CENTRO					
CDA	Inscrição	Setor	Quadra	Lote	SubLote	Loteamento	Nº Face	Nº do Acordo	Data do Acordo	Nº de Parcelas	Valor das Parcelas	Valor Total
1227	1010510075000811	01	051	0075	75							
Exercício	Data Divída	Descrição					Situação	Valor Origem	Correção	Multa	Juros	Valor Total
2021	23/02/2021	ITBI					Aberto	650,00	102,48	1.130,22	188,12	2.070,82
							Total por CDA:	<b>650,00</b>	<b>102,48</b>	<b>1.130,22</b>	<b>188,12</b>	<b>2.070,82</b>
							Total Por Proprietário:	<b>650,00</b>	<b>102,48</b>	<b>1.130,22</b>	<b>188,12</b>	<b>2.070,82</b>
PROPRIETÁRIO: SEVERINA JUSTINA DA COSTA										CNPJ/CPF: 000.000.001-91		
LOCALIZAÇÃO DO IMÓVEL												
Endereço							Bairro			Localização Cartográfica		
RUA ANASTACIO DANTAS, NÂº: 159, CEP: 58620000							CENTRO					
CDA	Inscrição	Setor	Quadra	Lote	SubLote	Loteamento	Nº Face	Nº do Acordo	Data do Acordo	Nº de Parcelas	Valor das Parcelas	Valor Total
1050	1010380159000815	01	038	0159	159			0				
Exercício	Data Divída	Descrição					Situação	Valor Origem	Correção	Multa	Juros	Valor Total
2020	10/09/2021	IPTU Parcela Única					Aberto	67,68	3,16	14,17	3,54	88,55
							Total por CDA:	<b>67,68</b>	<b>3,16</b>	<b>14,17</b>	<b>3,54</b>	<b>88,55</b>
							Total Por Proprietário:	<b>67,68</b>	<b>3,16</b>	<b>14,17</b>	<b>3,54</b>	<b>88,55</b>
PROPRIETÁRIO: SEVERINO ARAUJO ROCHA										CNPJ/CPF: 633.000.958-91		
LOCALIZAÇÃO DO IMÓVEL												
Endereço							Bairro			Localização Cartográfica		
RUA JOSE TIBURCIO DE MEDEIROS, NÂº: 209, CEP: 58620000							CENTRO					
CDA	Inscrição	Setor	Quadra	Lote	SubLote	Loteamento	Nº Face	Nº do Acordo	Data do Acordo	Nº de Parcelas	Valor das Parcelas	Valor Total
1056	1010390209000817	01	039	0209	209	INDEFINIDO		0				
Exercício	Data Divída	Descrição					Situação	Valor Origem	Correção	Multa	Juros	Valor Total
2021	30/10/2021	IPTU Parcela Única					Aberto	27,00	,93	5,59	1,12	34,64
							Total por CDA:	<b>27,00</b>	<b>0,93</b>	<b>5,59</b>	<b>1,12</b>	<b>34,64</b>
							Total Por Proprietário:	<b>27,00</b>	<b>0,93</b>	<b>5,59</b>	<b>1,12</b>	<b>34,64</b>
PROPRIETÁRIO: SEVERINO RAMOS DE ALMEIDA										CNPJ/CPF: 072.100.434-20		



PREFEITURA MUNICIPAL DE VÁRZEA  
08.884.066/0001-01  
SECRETARIA DE PLANEJAMENTO E FINANÇAS

Em: 16/03/2023 14:06:54

## RELATÓRIO DÍVIDA ATIVA - IMOBILIÁRIA

PROPRIETÁRIO: SEVERINO RAMOS DE ALMEIDA							CNPJ/CPF: 072.100.434-20					
LOCALIZAÇÃO DO IMÓVEL												
Endereço							Bairro		Localização Cartográfica			
RUA IZABEL LEOPOLDINA, NÂº: 133, CEP: 58620000							CENTRO					
CDA	Inscrição	Setor	Quadra	Lote	SubLote	Loteamento	Nº Face	Nº do Acordo	Data do Acordo	Nº de Parcelas	Valor das Parcelas	Valor Total
1003	1010220133000827	01	022	0133	133			0				
Exercício	Data Dívida	Descrição					Situação	Valor Origem	Correção	Multa	Juros	Valor Total
2020	10/09/2021	IPTU Parcela Única					Aberto	75,87	3,54	15,88	3,97	99,26
							Total por CDA:	75,87	3,54	15,88	3,97	99,26
							Total Por Proprietário:	75,87	3,54	15,88	3,97	99,26
PROPRIETÁRIO: SHEILA CRISTINA DA SILVA PEREIRA							CNPJ/CPF: 034.570.514-96					
LOCALIZAÇÃO DO IMÓVEL												
Endereço							Bairro		Localização Cartográfica			
RUA JOSE AURELIO DE FIGUEIREDO, NÂº: 38, CEP: 58620000							CENTRO					
CDA	Inscrição	Setor	Quadra	Lote	SubLote	Loteamento	Nº Face	Nº do Acordo	Data do Acordo	Nº de Parcelas	Valor das Parcelas	Valor Total
1011	1010240038000829	01	024	0038	38	INDEFINIDO		0				
Exercício	Data Dívida	Descrição					Situação	Valor Origem	Correção	Multa	Juros	Valor Total
2021	30/10/2021	IPTU Parcela Única					Aberto	25,20	,87	5,21	1,04	32,32
							Total por CDA:	25,20	0,87	5,21	1,04	32,32
							Total Por Proprietário:	25,20	0,87	5,21	1,04	32,32
PROPRIETÁRIO: SILVINA ARAUJO RAMALHO							CNPJ/CPF: 539.128.294-20					
LOCALIZAÇÃO DO IMÓVEL												
Endereço							Bairro		Localização Cartográfica			
RUA IZABEL LEOPOLDINA, NÂº: 04, CEP: 58620000							CENTRO					
CDA	Inscrição	Setor	Quadra	Lote	SubLote	Loteamento	Nº Face	Nº do Acordo	Data do Acordo	Nº de Parcelas	Valor das Parcelas	Valor Total
992	1010200166000830	01	020	0166	001			0				
Exercício	Data Dívida	Descrição					Situação	Valor Origem	Correção	Multa	Juros	Valor Total
2020	10/09/2021	IPTU Parcela Única					Aberto	58,82	2,73	12,31	3,08	76,94
							Total por CDA:	58,82	2,73	12,31	3,08	76,94
							Total Por Proprietário:	58,82	2,73	12,31	3,08	76,94
PROPRIETÁRIO: SONEIDE CATARINA DE OLIVEIRA ARAÚJO							CNPJ/CPF: 047.549.014-28					





PREFEITURA MUNICIPAL DE VÁRZEA  
08.884.066/0001-01  
SECRETARIA DE PLANEJAMENTO E FINANÇAS

Em: 16/03/2023 14:06:54

## RELATÓRIO DÍVIDA ATIVA - IMOBILIÁRIA

PROPRIETÁRIO: SUZANA PRICILA DE MEDEIROS										CNPJ/CPF: 032.539.854-23		
LOCALIZAÇÃO DO IMÓVEL												
Endereço							Bairro			Localização Cartográfica		
RUA ANTONIO ELIAS, NÂº: 51, CEP: 58620000							CENTRO					
CDA	Inscrição	Setor	Quadra	Lote	SubLote	Loteamento	Nº Face	Nº do Acordo	Data do Acordo	Nº de Parcelas	Valor das Parcelas	Valor Total
1024	1010310051000839	01	031	0051	NULL	INDEFINIDO		0				
Exercício	Data Dívida	Descrição					Situação	Valor Origem	Correção	Multa	Juros	Valor Total
2019	31/01/2022	IPTU Parcela Única					Pago	53,75	,29	10,81	,54	65,39
							Total por CDA:	53,75	0,29	10,81	0,54	65,39
LOCALIZAÇÃO DO IMÓVEL												
Endereço							Bairro			Localização Cartográfica		
RUA ANTONIO ELIAS, NÂº: 61, CEP: 58620000							CENTRO					
CDA	Inscrição	Setor	Quadra	Lote	SubLote	Loteamento	Nº Face	Nº do Acordo	Data do Acordo	Nº de Parcelas	Valor das Parcelas	Valor Total
1025	1010310061000840	01	031	0061	NULL	INDEFINIDO		0				
Exercício	Data Dívida	Descrição					Situação	Valor Origem	Correção	Multa	Juros	Valor Total
2019	31/01/2022	IPTU Parcela Única					Pago	54,90	,30	11,04	,55	66,79
							Total por CDA:	54,90	0,30	11,04	0,55	66,79
LOCALIZAÇÃO DO IMÓVEL												
Endereço							Bairro			Localização Cartográfica		
RUA ANTONIO ELIAS, NÂº: 61, CEP: 58620000							CENTRO					
CDA	Inscrição	Setor	Quadra	Lote	SubLote	Loteamento	Nº Face	Nº do Acordo	Data do Acordo	Nº de Parcelas	Valor das Parcelas	Valor Total
1026	1010310061000841	01	031	0061	NULL	INDEFINIDO		0				
Exercício	Data Dívida	Descrição					Situação	Valor Origem	Correção	Multa	Juros	Valor Total
2019	31/01/2022	IPTU Parcela Única					Pago	33,62	,18	6,76	,34	40,90
							Total por CDA:	33,62	0,18	6,76	0,34	40,90



PREFEITURA MUNICIPAL DE VÁRZEA  
08.884.066/0001-01  
SECRETARIA DE PLANEJAMENTO E FINANÇAS

Em: 16/03/2023 14:06:54

## RELATÓRIO DÍVIDA ATIVA - IMOBILIÁRIA

PROPRIETÁRIO: SUZANA PRICILA DE MEDEIROS							CNPJ/CPF: 032.539.854-23					
LOCALIZAÇÃO DO IMÓVEL												
Endereço							Bairro			Localização Cartográfica		
RUA ANTONIO ELIAS, NÂº: 71, CEP: 58620000							CENTRO					
CDA	Inscrição	Setor	Quadra	Lote	SubLote	Loteamento	Nº Face	Nº do Acordo	Data do Acordo	Nº de Parcelas	Valor das Parcelas	Valor Total
1027	1010310071000842	01	031	0071	NULL	INDEFINIDO		0				
Exercício	Data Dívida	Descrição					Situação	Valor Origem	Correção	Multa	Juros	Valor Total
2019	31/01/2022	IPTU Parcela Única					Pago	13,73	,07	2,76	,14	16,70
							Total por CDA:	13,73	0,07	2,76	0,14	16,70
LOCALIZAÇÃO DO IMÓVEL												
Endereço							Bairro			Localização Cartográfica		
RUA MANOEL GALVAO, NÂº: 130, CEP: 58620000							CENTRO					
CDA	Inscrição	Setor	Quadra	Lote	SubLote	Loteamento	Nº Face	Nº do Acordo	Data do Acordo	Nº de Parcelas	Valor das Parcelas	Valor Total
1031	1010310130000843	01	031	0130	NULL	INDEFINIDO		0				
Exercício	Data Dívida	Descrição					Situação	Valor Origem	Correção	Multa	Juros	Valor Total
2019	31/01/2022	IPTU Parcela Única					Pago	29,11	,16	5,85	,29	35,41
							Total por CDA:	29,11	0,16	5,85	0,29	35,41
LOCALIZAÇÃO DO IMÓVEL												
Endereço							Bairro			Localização Cartográfica		
RUA MANOEL GALVAO, NÂº: 140, CEP: 58620000							CENTRO					
CDA	Inscrição	Setor	Quadra	Lote	SubLote	Loteamento	Nº Face	Nº do Acordo	Data do Acordo	Nº de Parcelas	Valor das Parcelas	Valor Total
1032	1010310140000844	01	031	0140	NULL	INDEFINIDO		0				
Exercício	Data Dívida	Descrição					Situação	Valor Origem	Correção	Multa	Juros	Valor Total
2019	31/01/2022	IPTU Parcela Única					Pago	29,11	,16	5,85	,29	35,41
							Total por CDA:	29,11	0,16	5,85	0,29	35,41



PREFEITURA MUNICIPAL DE VÁRZEA  
08.884.066/0001-01  
SECRETARIA DE PLANEJAMENTO E FINANÇAS

Em: 16/03/2023 14:06:54

## RELATÓRIO DÍVIDA ATIVA - IMOBILIÁRIA

PROPRIETÁRIO: SUZANA PRICILA DE MEDEIROS										CNPJ/CPF: 032.539.854-23		
LOCALIZAÇÃO DO IMÓVEL												
Endereço							Bairro			Localização Cartográfica		
RUA MANOEL GALVAO, NÂº: 150, CEP: 58620000							CENTRO					
CDA	Inscrição	Setor	Quadra	Lote	SubLote	Loteamento	Nº Face	Nº do Acordo	Data do Acordo	Nº de Parcelas	Valor das Parcelas	Valor Total
1033	1010310150000845	01	031	0150	NULL	INDEFINIDO		0				
Exercício	Data Dívida	Descrição					Situação	Valor Origem	Correção	Multa	Juros	Valor Total
2019	31/01/2022	IPTU Parcela Única					Pago	29,11	,16	5,85	,29	35,41
							Total por CDA:	29,11	0,16	5,85	0,29	35,41
							Total Por Proprietário:	323,50	1,75	65,04	3,25	393,53
PROPRIETÁRIO: TALLES TAFAREL DE AZEVEDO										CNPJ/CPF: 095.335.044-47		
LOCALIZAÇÃO DO IMÓVEL												
Endereço							Bairro			Localização Cartográfica		
AV. BARTHOLOMEU TEOTONIO DE MEDEIROS, NÂº: 432, CEP: 58620000							VARZEA NOVA					
CDA	Inscrição	Setor	Quadra	Lote	SubLote	Loteamento	Nº Face	Nº do Acordo	Data do Acordo	Nº de Parcelas	Valor das Parcelas	Valor Total
444	00000061470432005715	06	147	0432	001	VARZEA NOVA		0				
Exercício	Data Dívida	Descrição					Situação	Valor Origem	Correção	Multa	Juros	Valor Total
2021	30/10/2021	IPTU Parcela Única					Aberto	30,00	1,04	6,21	1,24	38,49
							Total por CDA:	30,00	1,04	6,21	1,24	38,49
LOCALIZAÇÃO DO IMÓVEL												
Endereço							Bairro			Localização Cartográfica		
RUA JOAO JORGE DE ARAUJO, NÂº: 113, CEP: 58620000							CENTRO					
CDA	Inscrição	Setor	Quadra	Lote	SubLote	Loteamento	Nº Face	Nº do Acordo	Data do Acordo	Nº de Parcelas	Valor das Parcelas	Valor Total
1082	1010490113000822	01	049	0113	001			0				
Exercício	Data Dívida	Descrição					Situação	Valor Origem	Correção	Multa	Juros	Valor Total
2018	10/09/2021	IPTU Parcela Única					Aberto	54,00	2,53	11,31	2,83	70,67
2019	10/09/2021	IPTU Parcela Única					Aberto	54,00	2,53	11,31	2,83	70,67
2020	10/09/2021	IPTU Parcela Única					Aberto	83,25	3,89	17,43	4,36	108,93
							Total por CDA:	191,25	8,95	40,05	10,02	250,27





PREFEITURA MUNICIPAL DE VÁRZEA  
08.884.066/0001-01  
SECRETARIA DE PLANEJAMENTO E FINANÇAS

Em: 16/03/2023 14:06:54

## RELATÓRIO DÍVIDA ATIVA - IMOBILIÁRIA

PROPRIETÁRIO: TALLES TAFAREL DE AZEVEDO							CNPJ/CPF: 095.335.044-47					
LOCALIZAÇÃO DO IMÓVEL												
Endereço							Bairro			Localização Cartográfica		
RUA JOAO JORGE DE ARAUJO, NÂº: 113, CEP: 58620000							CENTRO					
CDA	Inscrição	Setor	Quadra	Lote	SubLote	Loteamento	Nº Face	Nº do Acordo	Data do Acordo	Nº de Parcelas	Valor das Parcelas	Valor Total
1083	1010490113000847	01	049	0113	113			0				
Exercício	Data Divída	Descrição					Situação	Valor Origem	Correção	Multa	Juros	Valor Total
2019	10/09/2021	IPTU Parcela Única					Aberto	120,00	5,60	25,12	6,28	157,00
2020	10/09/2021	IPTU Parcela Única					Aberto	144,00	6,72	30,14	7,54	188,40
Total por CDA:								<b>264,00</b>	<b>12,32</b>	<b>55,26</b>	<b>13,82</b>	<b>345,40</b>
Total Por Proprietário:								<b>485,25</b>	<b>22,31</b>	<b>101,52</b>	<b>25,08</b>	<b>634,16</b>
PROPRIETÁRIO: TBIRIÇA DE MEDEIROS BARBOSA							CNPJ/CPF: 055.497.224-70					
LOCALIZAÇÃO DO IMÓVEL												
Endereço							Bairro			Localização Cartográfica		
AV JOVENTINO GONÇALVES DE SOUSA, NÂº: 334, CEP: 58620000							VARZEA NOVA					
CDA	Inscrição	Setor	Quadra	Lote	SubLote	Loteamento	Nº Face	Nº do Acordo	Data do Acordo	Nº de Parcelas	Valor das Parcelas	Valor Total
292	00000061390334005801	06	139	0334	001	VARZEA NOVA		0				
Exercício	Data Divída	Descrição					Situação	Valor Origem	Correção	Multa	Juros	Valor Total
2021	30/10/2021	IPTU Parcela Única					Aberto	15,00	,51	3,10	,62	19,23
Total por CDA:								<b>15,00</b>	<b>0,51</b>	<b>3,10</b>	<b>0,62</b>	<b>19,23</b>
LOCALIZAÇÃO DO IMÓVEL												
Endereço							Bairro			Localização Cartográfica		
AV JOVENTINO GONÇALVES DE SOUSA, NÂº: 344, CEP: 58620000							VARZEA NOVA					
CDA	Inscrição	Setor	Quadra	Lote	SubLote	Loteamento	Nº Face	Nº do Acordo	Data do Acordo	Nº de Parcelas	Valor das Parcelas	Valor Total
293	00000061390344005802	06	139	0344	001	VARZEA NOVA		0				
Exercício	Data Divída	Descrição					Situação	Valor Origem	Correção	Multa	Juros	Valor Total
2021	30/10/2021	IPTU Parcela Única					Aberto	15,00	,51	3,10	,62	19,23
Total por CDA:								<b>15,00</b>	<b>0,51</b>	<b>3,10</b>	<b>0,62</b>	<b>19,23</b>



PREFEITURA MUNICIPAL DE VÁRZEA  
08.884.066/0001-01  
SECRETARIA DE PLANEJAMENTO E FINANÇAS

Em: 16/03/2023 14:06:54

## RELATÓRIO DÍVIDA ATIVA - IMOBILIÁRIA

PROPRIETÁRIO: TBIRIÇA DE MEDEIROS BARBOSA							CNPJ/CPF: 055.497.224-70					
LOCALIZAÇÃO DO IMÓVEL												
Endereço							Bairro			Localização Cartográfica		
AV JOVENTINO GONÇALVES DE SOUSA, N.º: 354, CEP: 58620000							VÁRZEA NOVA					
CDA	Inscrição	Setor	Quadra	Lote	SubLote	Loteamento	Nº Face	Nº do Acordo	Data do Acordo	Nº de Parcelas	Valor das Parcelas	Valor Total
294	00000061390354005803	06	139	0354	001	VARZEA NOVA		0				
Exercício	Data Dívida	Descrição					Situação	Valor Origem	Correção	Multa	Juros	Valor Total
2021	30/10/2021	IPTU Parcela Única					Aberto	30,00	1,04	6,21	1,24	38,49
Total por CDA:								<b>30,00</b>	<b>1,04</b>	<b>6,21</b>	<b>1,24</b>	<b>38,49</b>
LOCALIZAÇÃO DO IMÓVEL												
Endereço							Bairro			Localização Cartográfica		
AV JOVENTINO GONÇALVES DE SOUSA, N.º: 364, CEP: 58620000							VÁRZEA NOVA					
CDA	Inscrição	Setor	Quadra	Lote	SubLote	Loteamento	Nº Face	Nº do Acordo	Data do Acordo	Nº de Parcelas	Valor das Parcelas	Valor Total
295	00000061390364005804	06	139	0364	001	VARZEA NOVA		0				
Exercício	Data Dívida	Descrição					Situação	Valor Origem	Correção	Multa	Juros	Valor Total
2021	30/10/2021	IPTU Parcela Única					Aberto	30,00	1,04	6,21	1,24	38,49
Total por CDA:								<b>30,00</b>	<b>1,04</b>	<b>6,21</b>	<b>1,24</b>	<b>38,49</b>
Total Por Proprietário:								<b>90,00</b>	<b>3,10</b>	<b>18,62</b>	<b>3,72</b>	<b>115,44</b>
PROPRIETÁRIO: TEREZA MARIA DE JESUS GABRIEL							CNPJ/CPF: 000.000.002-03					
LOCALIZAÇÃO DO IMÓVEL												
Endereço							Bairro			Localização Cartográfica		
RUA RAIFF JOSE DE A RAMALHO, N.º: 46, CEP: 58620000							CENTRO					
CDA	Inscrição	Setor	Quadra	Lote	SubLote	Loteamento	Nº Face	Nº do Acordo	Data do Acordo	Nº de Parcelas	Valor das Parcelas	Valor Total
1158	1010740046000851	01	074	0046	46			0				
Exercício	Data Dívida	Descrição					Situação	Valor Origem	Correção	Multa	Juros	Valor Total
2018	10/09/2021	IPTU Parcela Única					Aberto	31,95	1,49	6,69	1,67	41,80
2019	10/09/2021	IPTU Parcela Única					Aberto	31,95	1,49	6,69	1,67	41,80
2020	10/09/2021	IPTU Parcela Única					Aberto	38,34	1,79	8,03	2,01	50,17
Total por CDA:								<b>102,24</b>	<b>4,77</b>	<b>21,41</b>	<b>5,35</b>	<b>133,77</b>
Total Por Proprietário:								<b>102,24</b>	<b>4,77</b>	<b>21,41</b>	<b>5,35</b>	<b>133,77</b>
PROPRIETÁRIO: TEREZINHA PEREIRA DE LIMA							CNPJ/CPF: 488.243.134-34					





PREFEITURA MUNICIPAL DE VÁRZEA  
08.884.066/0001-01  
SECRETARIA DE PLANEJAMENTO E FINANÇAS

Em: 16/03/2023 14:06:54

## RELATÓRIO DÍVIDA ATIVA - IMOBILIÁRIA

PROPRIETÁRIO: THOMPSON LOPES DE OLIVEIRA							CNPJ/CPF: 026.048.454-74					
LOCALIZAÇÃO DO IMÓVEL												
Endereço							Bairro			Localização Cartográfica		
AV. BARTHOLOMEU TEOTONIO DE MEDEIROS, NÂº: 442, CEP: 58620000							VÁRZEA NOVA					
CDA	Inscrição	Setor	Quadra	Lote	SubLote	Loteamento	Nº Face	Nº do Acordo	Data do Acordo	Nº de Parcelas	Valor das Parcelas	Valor Total
445	00000061470442005719	06	147	442	001	VARZEA NOVA		0				
Exercício	Data Dívida	Descrição					Situação	Valor Origem	Correção	Multa	Juros	Valor Total
2021	30/10/2021	IPTU Parcela Única					Aberto	30,00	1,04	6,21	1,24	38,49
Total por CDA:								<b>30,00</b>	<b>1,04</b>	<b>6,21</b>	<b>1,24</b>	<b>38,49</b>
LOCALIZAÇÃO DO IMÓVEL												
Endereço							Bairro			Localização Cartográfica		
AV. BARTHOLOMEU TEOTONIO DE MEDEIROS, NÂº: 452, CEP: 58620000							VÁRZEA NOVA					
CDA	Inscrição	Setor	Quadra	Lote	SubLote	Loteamento	Nº Face	Nº do Acordo	Data do Acordo	Nº de Parcelas	Valor das Parcelas	Valor Total
446	00000061470452005720	06	147	452	001	VARZEA NOVA		0				
Exercício	Data Dívida	Descrição					Situação	Valor Origem	Correção	Multa	Juros	Valor Total
2021	30/10/2021	IPTU Parcela Única					Aberto	30,00	1,04	6,21	1,24	38,49
Total por CDA:								<b>30,00</b>	<b>1,04</b>	<b>6,21</b>	<b>1,24</b>	<b>38,49</b>
Total Por Proprietário:								<b>60,00</b>	<b>2,08</b>	<b>12,42</b>	<b>2,48</b>	<b>76,98</b>
PROPRIETÁRIO: TIAGO HERCULANO DE MEDEIROS							CNPJ/CPF: 000.000.002-06					
LOCALIZAÇÃO DO IMÓVEL												
Endereço							Bairro			Localização Cartográfica		
RUA IZABEL LEOPOLDINA, NÂº: 86, CEP: 58620000							CENTRO					
CDA	Inscrição	Setor	Quadra	Lote	SubLote	Loteamento	Nº Face	Nº do Acordo	Data do Acordo	Nº de Parcelas	Valor das Parcelas	Valor Total
991	1010200086000856	01	020	0086	86			0				
Exercício	Data Dívida	Descrição					Situação	Valor Origem	Correção	Multa	Juros	Valor Total
2021	31/01/2022	IPTU Parcela Única					Pago	85,59	,46	17,21	,86	104,12
Total por CDA:								<b>85,59</b>	<b>0,46</b>	<b>17,21</b>	<b>0,86</b>	<b>104,12</b>
Total Por Proprietário:								<b>85,59</b>	<b>0,46</b>	<b>17,21</b>	<b>0,86</b>	<b>104,12</b>
PROPRIETÁRIO: TONY JOHN DE OLIVEIRA							CNPJ/CPF: 021.863.554-00					



PREFEITURA MUNICIPAL DE VÁRZEA  
08.884.066/0001-01  
SECRETARIA DE PLANEJAMENTO E FINANÇAS

Em: 16/03/2023 14:06:54

## RELATÓRIO DÍVIDA ATIVA - IMOBILIÁRIA

PROPRIETÁRIO: TONY JOHN DE OLIVEIRA										CNPJ/CPF: 021.863.554-00		
LOCALIZAÇÃO DO IMÓVEL												
Endereço							Bairro			Localização Cartográfica		
RUA IZABEL LEOPOLDINA, NÂº: 311, CEP: 58620000							CENTRO					
CDA	Inscrição	Setor	Quadra	Lote	SubLote	Loteamento	Nº Face	Nº do Acordo	Data do Acordo	Nº de Parcelas	Valor das Parcelas	Valor Total
1016	1010260311000382	01	026	0311	301	INDEFINIDO		15	11/04/2022	1	24,33	24,33
Exercício	Data Divída	Descrição					Situação	Valor Origem	Correção	Multa	Juros	Valor Total
2021	30/10/2021	IPTU Parcela Única					Pago	23,51	,82	4,87	,97	30,17
							Total por CDA:	23,51	0,82	4,87	0,97	30,17
							Total Por Proprietário:	23,51	0,82	4,87	0,97	30,17
PROPRIETÁRIO: UELINTON DE SOUZA FERNANDES										CNPJ/CPF: 295.834.748-60		
LOCALIZAÇÃO DO IMÓVEL												
Endereço							Bairro			Localização Cartográfica		
RUA ANIZIO MARINHO, NÂº: 359, CEP: 58620000							CENTRO					
CDA	Inscrição	Setor	Quadra	Lote	SubLote	Loteamento	Nº Face	Nº do Acordo	Data do Acordo	Nº de Parcelas	Valor das Parcelas	Valor Total
1222	1010200359000694	01	020	0359	001							
Exercício	Data Divída	Descrição					Situação	Valor Origem	Correção	Multa	Juros	Valor Total
2022	26/09/2022	ITBI					Aberto	1.200,00	,00	410,40	72,00	1.682,40
							Total por CDA:	1.200,00	0,00	410,40	72,00	1.682,40
							Total Por Proprietário:	1.200,00	0,00	410,40	72,00	1.682,40
PROPRIETÁRIO: VALDECIR ROQUE DOS SANTOS SILVA										CNPJ/CPF: 937.997.134-68		
LOCALIZAÇÃO DO IMÓVEL												
Endereço							Bairro			Localização Cartográfica		
RUA SEBASTIAO SOARES DA SILVA, NÂº: 30, CEP: 58620000							CENTRO					
CDA	Inscrição	Setor	Quadra	Lote	SubLote	Loteamento	Nº Face	Nº do Acordo	Data do Acordo	Nº de Parcelas	Valor das Parcelas	Valor Total
1147	1010720030000861	01	072	0030	30	INDEFINIDO		0				
Exercício	Data Divída	Descrição					Situação	Valor Origem	Correção	Multa	Juros	Valor Total
2018	10/09/2021	IPTU Parcela Única					Aberto	54,00	2,53	11,31	2,83	70,67
2020	10/09/2021	IPTU Parcela Única					Aberto	64,80	3,02	13,56	3,39	84,77
							Total por CDA:	118,80	5,55	24,87	6,22	155,44
							Total Por Proprietário:	118,80	5,55	24,87	6,22	155,44
PROPRIETÁRIO: VALDIR DA NOBREGA RAMALHO										CNPJ/CPF: 009.184.824-53		







PREFEITURA MUNICIPAL DE VÁRZEA  
08.884.066/0001-01  
SECRETARIA DE PLANEJAMENTO E FINANÇAS

Em: 16/03/2023 14:06:54

## RELATÓRIO DÍVIDA ATIVA - IMOBILIÁRIA

PROPRIETÁRIO: VANILDO ETE DE ASSIS										CNPJ/CPF: 001.290.694-85		
LOCALIZAÇÃO DO IMÓVEL												
Endereço							Bairro			Localização Cartográfica		
RUA SEVERINO ANTONIO DE MEDEIROS, NÂº: 222, CEP: 58620000							VÁRZEA NOVA					
CDA	Inscrição	Setor	Quadra	Lote	SubLote	Loteamento	Nº Face	Nº do Acordo	Data do Acordo	Nº de Parcelas	Valor das Parcelas	Valor Total
125	00000061320222005737	06	132	222	001	VARZEA NOVA		0				
Exercício	Data Divída	Descrição					Situação	Valor Origem	Correção	Multa	Juros	Valor Total
2021	30/10/2021	IPTU Parcela Única					Aberto	30,00	1,04	6,21	1,24	38,49
Total por CDA:								<b>30,00</b>	<b>1,04</b>	<b>6,21</b>	<b>1,24</b>	<b>38,49</b>
Total Por Proprietário:								<b>60,00</b>	<b>2,08</b>	<b>12,42</b>	<b>2,48</b>	<b>76,98</b>
PROPRIETÁRIO: VERA LUCIA DE ALMEIDA										CNPJ/CPF: 739.392.344-00		
LOCALIZAÇÃO DO IMÓVEL												
Endereço							Bairro			Localização Cartográfica		
RUA JOAO JORGE DE ARAUJO, NÂº: 118, CEP: 58620000							CENTRO					
CDA	Inscrição	Setor	Quadra	Lote	SubLote	Loteamento	Nº Face	Nº do Acordo	Data do Acordo	Nº de Parcelas	Valor das Parcelas	Valor Total
1165	1010780118000870	01	078	0118	118	INDEFINIDO		0				
Exercício	Data Divída	Descrição					Situação	Valor Origem	Correção	Multa	Juros	Valor Total
2018	10/09/2021	IPTU Parcela Única					Aberto	44,50	2,08	9,32	2,33	58,23
2019	10/09/2021	IPTU Parcela Única					Aberto	44,50	2,08	9,32	2,33	58,23
2020	10/09/2021	IPTU Parcela Única					Aberto	44,50	2,08	9,32	2,33	58,23
Total por CDA:								<b>133,50</b>	<b>6,24</b>	<b>27,96</b>	<b>6,99</b>	<b>174,69</b>
Total Por Proprietário:								<b>133,50</b>	<b>6,24</b>	<b>27,96</b>	<b>6,99</b>	<b>174,69</b>
PROPRIETÁRIO: VICENTE DE PAULA MEDEIROS										CNPJ/CPF: 995.747.998-91		
LOCALIZAÇÃO DO IMÓVEL												
Endereço							Bairro			Localização Cartográfica		
RUA VANEIDE DE MEDEIROS MACEDO, NÂº: 159, CEP: 58620000							CENTRO					
CDA	Inscrição	Setor	Quadra	Lote	SubLote	Loteamento	Nº Face	Nº do Acordo	Data do Acordo	Nº de Parcelas	Valor das Parcelas	Valor Total
926	00100420159000104115	01	042	0159	001	Q- 05 / L- 04 / JOSE ELIAS		0				
Exercício	Data Divída	Descrição					Situação	Valor Origem	Correção	Multa	Juros	Valor Total
2019	10/09/2021	IPTU Parcela Única					Aberto	73,95	3,46	15,48	3,87	96,76
Total por CDA:								<b>73,95</b>	<b>3,46</b>	<b>15,48</b>	<b>3,87</b>	<b>96,76</b>
Total Por Proprietário:								<b>73,95</b>	<b>3,46</b>	<b>15,48</b>	<b>3,87</b>	<b>96,76</b>



PREFEITURA MUNICIPAL DE VÁRZEA  
08.884.066/0001-01  
SECRETARIA DE PLANEJAMENTO E FINANÇAS

Em: 16/03/2023 14:06:54

## RELATÓRIO DÍVIDA ATIVA - IMOBILIÁRIA

PROPRIETÁRIO: VITORIA CRISTINA DE ARAUJO										CNPJ/CPF: 929.337.264-91		
LOCALIZAÇÃO DO IMÓVEL												
Endereço							Bairro			Localização Cartográfica		
RUA FRANCISCO CHAGAS DE BRITO, NÂº: 168, CEP: 58620000							CENTRO					
CDA	Inscrição	Setor	Quadra	Lote	SubLote	Loteamento	Nº Face	Nº do Acordo	Data do Acordo	Nº de Parcelas	Valor das Parcelas	Valor Total
1143	1010700168000872	01	070	0168	168	INDEFINIDO		0				
Exercício	Data Divída	Descrição					Situação	Valor Origem	Correção	Multa	Juros	Valor Total
2020	10/09/2021	IPTU Parcela Única					Aberto	144,63	6,75	30,28	7,57	189,23
							Total por CDA:	<b>144,63</b>	<b>6,75</b>	<b>30,28</b>	<b>7,57</b>	<b>189,23</b>
							Total Por Proprietário:	<b>144,63</b>	<b>6,75</b>	<b>30,28</b>	<b>7,57</b>	<b>189,23</b>
PROPRIETÁRIO: WALDEMAR MARINHO FILHO										CNPJ/CPF: 424.924.164-53		
LOCALIZAÇÃO DO IMÓVEL												
Endereço							Bairro			Localização Cartográfica		
RUA ANTONIO ELIAS, NÂº: 54, CEP: 58620000							CENTRO					
CDA	Inscrição	Setor	Quadra	Lote	SubLote	Loteamento	Nº Face	Nº do Acordo	Data do Acordo	Nº de Parcelas	Valor das Parcelas	Valor Total
1122	1010610054000875	01	061	0054	001	INDEFINIDO		0				
Exercício	Data Divída	Descrição					Situação	Valor Origem	Correção	Multa	Juros	Valor Total
2018	10/09/2021	IPTU Parcela Única					Aberto	234,75	10,94	49,14	12,28	307,11
2019	10/09/2021	IPTU Parcela Única					Aberto	234,75	10,94	49,14	12,28	307,11
2020	10/09/2021	IPTU Parcela Única					Aberto	281,70	13,14	58,97	14,74	368,55
							Total por CDA:	<b>751,20</b>	<b>35,02</b>	<b>157,25</b>	<b>39,30</b>	<b>982,77</b>
							Total Por Proprietário:	<b>751,20</b>	<b>35,02</b>	<b>157,25</b>	<b>39,30</b>	<b>982,77</b>
PROPRIETÁRIO: WANDERLEY LUCENA DA NOBREGA										CNPJ/CPF: 032.543.694-08		
LOCALIZAÇÃO DO IMÓVEL												
Endereço							Bairro			Localização Cartográfica		
RUA FRANCISCO DAS CHAGAS DE MEDEIROS, NÂº: 18, CEP: 58620000							CENTRO					
CDA	Inscrição	Setor	Quadra	Lote	SubLote	Loteamento	Nº Face	Nº do Acordo	Data do Acordo	Nº de Parcelas	Valor das Parcelas	Valor Total
460	00001010450018006157	01	045	0018	001	Q-07 / L-05 / JOSE ELIAS		0				
Exercício	Data Divída	Descrição					Situação	Valor Origem	Correção	Multa	Juros	Valor Total
2021	30/10/2021	IPTU Parcela Única					Aberto	110,74	3,84	22,92	4,58	142,08
							Total por CDA:	<b>110,74</b>	<b>3,84</b>	<b>22,92</b>	<b>4,58</b>	<b>142,08</b>
							Total Por Proprietário:	<b>110,74</b>	<b>3,84</b>	<b>22,92</b>	<b>4,58</b>	<b>142,08</b>
							Total Geral:	<b>83.898,63</b>	<b>5.380,29</b>	<b>28.596,72</b>	<b>9.246,87</b>	<b>127.123,80</b>



PREFEITURA MUNICIPAL DE VÁRZEA  
08.884.066/0001-01  
SECRETARIA DE PLANEJAMENTO E FINANÇAS

Em: 16/03/2023 14:06:54

RELATÓRIO DÍVIDA ATIVA - IMOBILIÁRIA

---



Em: 16/03/2023 14:09:29

**PREFEITURA MUNICIPAL DE VÁRZEA**  
08.884.066/0001-01  
SECRETARIA DE PLANEJAMENTO E FINANÇAS

**RELATÓRIO DÍVIDA ATIVA - MERCANTIL**

CDA	CNPJ/CPF	CONTRIBUINTE	Nº do Acordo	Data do Acordo	Nº de Parcelas	Valor das Parcelas	Valor Total	
1230	000.073.974-02	JOSÉ OTONIEL GOMES						
Exercício	Data Dívida	Descrição	Situação	Valor Origem	Correção	Multa	Juros	Valor Total
2022	20/09/2022	ISS 5%	Regular	135,00	,00	47,79	8,10	190,89
Total:				<b>135,00</b>	<b>0,00</b>	<b>47,79</b>	<b>8,10</b>	<b>190,89</b>
1231	005.861.218-11	CRISOSTOMO ARAUJO DA SILVA						
Exercício	Data Dívida	Descrição	Situação	Valor Origem	Correção	Multa	Juros	Valor Total
2022	26/05/2022	Alvará de Táxi	Regular	50,00	,58	29,74	5,06	85,38
2022	26/05/2022	Alvará de Táxi	Regular	50,00	,58	29,74	5,06	85,38
Total:				<b>100,00</b>	<b>1,16</b>	<b>59,48</b>	<b>10,12</b>	<b>170,76</b>
1232	009.337.194-26	MAXWELL DE ARAUJO ABEL						
Exercício	Data Dívida	Descrição	Situação	Valor Origem	Correção	Multa	Juros	Valor Total
2019	09/07/2019	Alvará de Funcionamento	Regular	350,00	83,18	1.166,12	190,60	1.789,90
Total:				<b>350,00</b>	<b>83,18</b>	<b>1.166,12</b>	<b>190,60</b>	<b>1.789,90</b>
1233	009.883.928-44	JOSE VADEILÇON DE MEDEIROS ROCHA						
Exercício	Data Dívida	Descrição	Situação	Valor Origem	Correção	Multa	Juros	Valor Total
2019	04/06/2019	ISS 5%	Regular	,50	,08	1,60	,26	2,44
Total:				<b>0,50</b>	<b>0,08</b>	<b>1,60</b>	<b>0,26</b>	<b>2,44</b>
1234	021.381.544-32	ELISANGELA MARIA DE MEDEIROS						
Exercício	Data Dívida	Descrição	Situação	Valor Origem	Correção	Multa	Juros	Valor Total
2021	02/09/2021	Alvará de Funcionamento	Regular	50,00	4,93	61,52	9,89	126,34
Total:				<b>50,00</b>	<b>4,93</b>	<b>61,52</b>	<b>9,89</b>	<b>126,34</b>
1235	02.512.025/0001-08	CONSTRUTORA ALICERCE LTDA - EPP						
Exercício	Data Dívida	Descrição	Situação	Valor Origem	Correção	Multa	Juros	Valor Total
2019	20/12/2019	ISS 5%	Regular	533,96	121,16	1.548,70	255,50	2.459,32
Total:				<b>533,96</b>	<b>121,16</b>	<b>1.548,70</b>	<b>255,50</b>	<b>2.459,32</b>



Em: 16/03/2023 14:09:29

**PREFEITURA MUNICIPAL DE VÁRZEA**  
08.884.066/0001-01  
SECRETARIA DE PLANEJAMENTO E FINANÇAS

**RELATÓRIO DÍVIDA ATIVA - MERCANTIL**

CDA	CNPJ/CPF	CONTRIBUINTE	Nº do Acordo	Data do Acordo	Nº de Parcelas	Valor das Parcelas	Valor Total	
1236	02.558.157/0026-10	TELEFONICA BRASIL S.A.						
Exercício	Data Dívida	Descrição	Situação	Valor Origem	Correção	Multa	Juros	Valor Total
2021	15/09/2021	ISS 5%	Regular	1.680,82	165,12	2.019,46	332,27	4.197,67
2021	15/11/2021	ISS 5%	Regular	1.226,29	89,23	1.278,69	210,48	2.804,69
Total:				<b>2.907,11</b>	<b>254,35</b>	<b>3.298,15</b>	<b>542,75</b>	<b>7.002,36</b>
1237	026.311.694-84	PAULO RICARDO SIQUEIRA DE MORAES						
Exercício	Data Dívida	Descrição	Situação	Valor Origem	Correção	Multa	Juros	Valor Total
2022	04/11/2022	ISS 5%	Regular	528,54	,00	139,53	21,14	689,21
Total:				<b>528,54</b>	<b>0,00</b>	<b>139,53</b>	<b>21,14</b>	<b>689,21</b>
1238	026.367.034-11	CARLOS ROBERTO DE MEDEIROS SILVA						
Exercício	Data Dívida	Descrição	Situação	Valor Origem	Correção	Multa	Juros	Valor Total
2022	08/06/2022	Alvará de Táxi	Regular	50,00	,34	28,29	4,53	83,16
Total:				<b>50,00</b>	<b>0,34</b>	<b>28,29</b>	<b>4,53</b>	<b>83,16</b>
1239	028.040.164-71	ANTONIO DA SILVA SANTOS						
Exercício	Data Dívida	Descrição	Situação	Valor Origem	Correção	Multa	Juros	Valor Total
2022	12/09/2022	ISS 5%	Regular	150,00	,00	55,50	9,00	214,50
Total:				<b>150,00</b>	<b>0,00</b>	<b>55,50</b>	<b>9,00</b>	<b>214,50</b>
1240	029.286.784-09	WASHINGTON DE ALMEIDA MEDEIROS						
Exercício	Data Dívida	Descrição	Situação	Valor Origem	Correção	Multa	Juros	Valor Total
2022	20/09/2022	ISS 5%	Regular	45,50	,00	16,11	2,73	64,34
2022	14/10/2022	ISS 5%	Regular	45,50	,00	13,92	2,28	61,70
Total:				<b>91,00</b>	<b>0,00</b>	<b>30,03</b>	<b>5,01</b>	<b>126,04</b>
1241	036.855.994-70	GLERISTON NASCIMENTO						
Exercício	Data Dívida	Descrição	Situação	Valor Origem	Correção	Multa	Juros	Valor Total
2019	09/07/2019	Alvará de Funcionamento	Regular	350,00	83,18	1.166,12	190,60	1.789,90
Total:				<b>350,00</b>	<b>83,18</b>	<b>1.166,12</b>	<b>190,60</b>	<b>1.789,90</b>



PREFEITURA MUNICIPAL DE VÁRZEA  
08.884.066/0001-01  
SECRETARIA DE PLANEJAMENTO E FINANÇAS

Em: 16/03/2023 14:09:29

## RELATÓRIO DÍVIDA ATIVA - MERCANTIL

CDA	CNPJ/CPF	CONTRIBUINTE	Nº do Acordo	Data do Acordo	Nº de Parcelas	Valor das Parcelas	Valor Total
1242	03.717.227/0001-40	NIPPONFLEX IND. E COM. DE COLCHOES LTDA					

Exercício	Data Dívida	Descrição	Situação	Valor Origem	Correção	Multa	Juros	Valor Total
2019	17/01/2019	ISS	Regular	21,75	5,75	83,55	13,75	124,80
2019	15/02/2019	ISS 5%	Regular	27,89	7,27	104,78	17,23	157,17
2019	08/04/2019	ISS 5%	Regular	38,49	9,47	137,93	22,54	208,43
2019	20/05/2019	ISS 5%	Regular	24,92	5,96	86,22	14,20	131,30
2019	19/07/2019	ISS 5%	Regular	29,55	7,01	97,69	16,09	150,34
2019	24/10/2019	ISS 5%	Regular	29,51	6,92	90,27	14,94	141,64
Total:				172,11	42,38	600,44	98,75	913,68

CDA	CNPJ/CPF	CONTRIBUINTE	Nº do Acordo	Data do Acordo	Nº de Parcelas	Valor das Parcelas	Valor Total
1243	037.323.484-82	JACSON DE SOUZA FERNANDES					

Exercício	Data Dívida	Descrição	Situação	Valor Origem	Correção	Multa	Juros	Valor Total
2019	11/07/2019	Alvará de Funcionamento	Regular	200,00	47,51	665,31	108,90	1.021,72
Total:				200,00	47,51	665,31	108,90	1.021,72

CDA	CNPJ/CPF	CONTRIBUINTE	Nº do Acordo	Data do Acordo	Nº de Parcelas	Valor das Parcelas	Valor Total
1244	038.863.134-17	ANTONIO MARCOS DOS SANTOS FIRMO					

Exercício	Data Dívida	Descrição	Situação	Valor Origem	Correção	Multa	Juros	Valor Total
2022	31/08/2022	TAXA DE EXPEDIENTE, ART 75, 76,77. Lei 036/2017	Regular	20,00	,00	7,88	1,40	29,28
2022	31/08/2022	TAXA DE EXPEDIENTE, ART 75, 76,77. Lei 036/2017	Regular	20,00	,00	7,88	1,40	29,28
2022	31/08/2022	TAXA DE EXPEDIENTE, ART 75, 76,77. Lei 036/2017	Regular	20,00	,00	7,88	1,40	29,28
Total:				60,00	0,00	23,64	4,20	87,84

CDA	CNPJ/CPF	CONTRIBUINTE	Nº do Acordo	Data do Acordo	Nº de Parcelas	Valor das Parcelas	Valor Total
1245	041.414.034-66	GILDERLANDIO DA SILVA NUNES					

Exercício	Data Dívida	Descrição	Situação	Valor Origem	Correção	Multa	Juros	Valor Total
2019	09/07/2019	Alvará de Funcionamento	Regular	1.500,00	356,41	4.997,46	816,82	7.670,69
Total:				1.500,00	356,41	4.997,46	816,82	7.670,69

CDA	CNPJ/CPF	CONTRIBUINTE	Nº do Acordo	Data do Acordo	Nº de Parcelas	Valor das Parcelas	Valor Total
1246	044.958.254-02	ULEIDY NÓBREGA DA SILVA					

Exercício	Data Dívida	Descrição	Situação	Valor Origem	Correção	Multa	Juros	Valor Total
2022	20/09/2022	ISS 5%	Regular	45,00	,00	15,93	2,70	63,63
2022	14/10/2022	ISS 5%	Regular	45,00	,00	13,77	2,25	61,02
Total:				90,00	0,00	29,70	4,95	124,65





**PREFEITURA MUNICIPAL DE VÁRZEA**  
08.884.066/0001-01  
SECRETARIA DE PLANEJAMENTO E FINANÇAS

**RELATÓRIO DÍVIDA ATIVA - MERCANTIL**

CDA	CNPJ/CPF	CONTRIBUINTE	Nº do Acordo	Data do Acordo	Nº de Parcelas	Valor das Parcelas	Valor Total	
1247	047.738.504-84	EDINALDO NASCIMENTO						
Exercício	Data Dívida	Descrição	Situação	Valor Origem	Correção	Multa	Juros	Valor Total
2022	14/03/2022	TAXA DE EXPEDIENTE, ART 75, 76,77. Lei 036/2017	Regular	20,00	,79	15,26	2,49	38,54
Total:				<b>20,00</b>	<b>0,79</b>	<b>15,26</b>	<b>2,49</b>	<b>38,54</b>
CDA	CNPJ/CPF	CONTRIBUINTE	Nº do Acordo	Data do Acordo	Nº de Parcelas	Valor das Parcelas	Valor Total	
1248	047.788.144-01	ACACIO FERREIRA CAMPINA						
Exercício	Data Dívida	Descrição	Situação	Valor Origem	Correção	Multa	Juros	Valor Total
2022	14/12/2022	ISS 5%	Regular	55,50	,00	10,21	1,67	67,38
Total:				<b>55,50</b>	<b>0,00</b>	<b>10,21</b>	<b>1,67</b>	<b>67,38</b>
CDA	CNPJ/CPF	CONTRIBUINTE	Nº do Acordo	Data do Acordo	Nº de Parcelas	Valor das Parcelas	Valor Total	
1249	051.168.294-80	JOAO INACIO DE ARAUJO SOBRINHO						
Exercício	Data Dívida	Descrição	Situação	Valor Origem	Correção	Multa	Juros	Valor Total
2021	10/11/2021	TAXA DE EXPEDIENTE, ART 75, 76,77. Lei 036/2017	Regular	20,00	1,46	21,07	3,43	45,96
Total:				<b>20,00</b>	<b>1,46</b>	<b>21,07</b>	<b>3,43</b>	<b>45,96</b>
CDA	CNPJ/CPF	CONTRIBUINTE	Nº do Acordo	Data do Acordo	Nº de Parcelas	Valor das Parcelas	Valor Total	
1250	051.953.964-85	PAULO SERGIO MAMEDE BRILHANTE						
Exercício	Data Dívida	Descrição	Situação	Valor Origem	Correção	Multa	Juros	Valor Total
2019	10/07/2019	Alvará de Funcionamento	Regular	200,00	47,51	665,80	108,90	1.022,21
Total:				<b>200,00</b>	<b>47,51</b>	<b>665,80</b>	<b>108,90</b>	<b>1.022,21</b>
CDA	CNPJ/CPF	CONTRIBUINTE	Nº do Acordo	Data do Acordo	Nº de Parcelas	Valor das Parcelas	Valor Total	
1251	052.990.364-42	RAYANE DE LUCENA ARAUJO						
Exercício	Data Dívida	Descrição	Situação	Valor Origem	Correção	Multa	Juros	Valor Total
2020	16/11/2020	IPTU RETROATIVO	Regular	90,00	16,82	181,59	29,91	318,32
Total:				<b>90,00</b>	<b>16,82</b>	<b>181,59</b>	<b>29,91</b>	<b>318,32</b>
CDA	CNPJ/CPF	CONTRIBUINTE	Nº do Acordo	Data do Acordo	Nº de Parcelas	Valor das Parcelas	Valor Total	
1252	054.461.794-04	EVERALDO BAMAM DE MEDEIROS						
Exercício	Data Dívida	Descrição	Situação	Valor Origem	Correção	Multa	Juros	Valor Total
2022	20/09/2022	ISS 5%	Regular	14,00	,00	4,96	,84	19,80
2022	14/10/2022	ISS 5%	Regular	14,00	,00	4,28	,70	18,98
Total:				<b>28,00</b>	<b>0,00</b>	<b>9,24</b>	<b>1,54</b>	<b>38,78</b>



**PREFEITURA MUNICIPAL DE VÁRZEA**  
08.884.066/0001-01  
SECRETARIA DE PLANEJAMENTO E FINANÇAS

**RELATÓRIO DÍVIDA ATIVA - MERCANTIL**

CDA	CNPJ/CPF	CONTRIBUINTE	Nº do Acordo	Data do Acordo	Nº de Parcelas	Valor das Parcelas	Valor Total	
1253	055.886.534-83	VITORIA DE CASSIA ARAUJO DE MEDEIROS						
Exercício	Data Dívida	Descrição	Situação	Valor Origem	Correção	Multa	Juros	Valor Total
2019	09/07/2019	Alvará de Funcionamento	Regular	350,00	83,18	1.166,12	190,60	1.789,90
Total:				<b>350,00</b>	<b>83,18</b>	<b>1.166,12</b>	<b>190,60</b>	<b>1.789,90</b>
1254	058.669.844-23	JORDANIA MARIA DE ARAUJO						
Exercício	Data Dívida	Descrição	Situação	Valor Origem	Correção	Multa	Juros	Valor Total
2022	01/07/2022	ISS 5%	Regular	57,00	,00	29,41	4,56	90,97
Total:				<b>57,00</b>	<b>0,00</b>	<b>29,41</b>	<b>4,56</b>	<b>90,97</b>
1255	059.160.804-92	YURE GIVAGO DE MEDEIROS VANDERLEI						
Exercício	Data Dívida	Descrição	Situação	Valor Origem	Correção	Multa	Juros	Valor Total
2021	30/07/2021	Alvará de Funcionamento	Regular	500,00	59,20	664,33	111,84	1.335,37
2021	01/12/2021	Alvará de Táxi	Regular	50,00	3,13	49,94	7,97	111,04
2022	14/02/2022	Alvará de Táxi	Regular	50,00	2,46	41,44	6,82	100,72
Total:				<b>600,00</b>	<b>64,79</b>	<b>755,71</b>	<b>126,63</b>	<b>1.547,13</b>
1256	060.328.984-31	JOSE JOSINALDO DE ARAUJO						
Exercício	Data Dívida	Descrição	Situação	Valor Origem	Correção	Multa	Juros	Valor Total
2019	09/07/2019	Alvará de Funcionamento	Regular	300,00	71,29	999,51	163,37	1.534,17
Total:				<b>300,00</b>	<b>71,29</b>	<b>999,51</b>	<b>163,37</b>	<b>1.534,17</b>
1257	06.041.234/0001-63	ANTONIO SIMAO DE MEDEIROS JUNIOR						
Exercício	Data Dívida	Descrição	Situação	Valor Origem	Correção	Multa	Juros	Valor Total
2021	09/04/2021	Alvará de Funcionamento	Regular	,00	,00	,00	,00	,00
Total:				<b>0,00</b>	<b>0,00</b>	<b>0,00</b>	<b>0,00</b>	<b>0,00</b>
1258	061.290.944-18	MARIA DAS GRACAS T. DE ASSIS						
Exercício	Data Dívida	Descrição	Situação	Valor Origem	Correção	Multa	Juros	Valor Total
2019	11/07/2019	Alvará de Funcionamento	Regular	350,00	83,18	1.164,39	190,60	1.788,17
Total:				<b>350,00</b>	<b>83,18</b>	<b>1.164,39</b>	<b>190,60</b>	<b>1.788,17</b>



Em: 16/03/2023 14:09:29

**PREFEITURA MUNICIPAL DE VÁRZEA**  
08.884.066/0001-01  
SECRETARIA DE PLANEJAMENTO E FINANÇAS

**RELATÓRIO DÍVIDA ATIVA - MERCANTIL**

CDA	CNPJ/CPF	CONTRIBUINTE	Nº do Acordo	Data do Acordo	Nº de Parcelas	Valor das Parcelas	Valor Total	
1259	061.316.054-16	KALENE NÓBREGA DE SOUSA						
Exercício	Data Dívida	Descrição	Situação	Valor Origem	Correção	Multa	Juros	Valor Total
2022	01/07/2022	ISS 5%	Regular	63,00	,00	32,51	5,04	100,55
Total:				<b>63,00</b>	<b>0,00</b>	<b>32,51</b>	<b>5,04</b>	<b>100,55</b>
1260	062.813.644-73	SEBASTIÃO LEITE DE ALMEIDA						
Exercício	Data Dívida	Descrição	Situação	Valor Origem	Correção	Multa	Juros	Valor Total
2022	20/09/2022	ISS 5%	Regular	90,00	,00	31,86	5,40	127,26
2022	14/10/2022	ISS 5%	Regular	90,00	,00	27,54	4,50	122,04
Total:				<b>180,00</b>	<b>0,00</b>	<b>59,40</b>	<b>9,90</b>	<b>249,30</b>
1261	065.901.914-09	KALINE DIONIZIO SANTIAGO FERREIRA						
Exercício	Data Dívida	Descrição	Situação	Valor Origem	Correção	Multa	Juros	Valor Total
2019	09/07/2019	Alvará de Funcionamento	Regular	350,00	83,18	1.166,12	190,60	1.789,90
Total:				<b>350,00</b>	<b>83,18</b>	<b>1.166,12</b>	<b>190,60</b>	<b>1.789,90</b>
1262	075.546.254-89	DENILSON GOMES DO NASCIMENTO						
Exercício	Data Dívida	Descrição	Situação	Valor Origem	Correção	Multa	Juros	Valor Total
2019	11/07/2019	Alvará de Funcionamento	Regular	350,00	83,18	1.164,39	190,60	1.788,17
Total:				<b>350,00</b>	<b>83,18</b>	<b>1.164,39</b>	<b>190,60</b>	<b>1.788,17</b>
1263	077.335.654-13	FLAVIO JOSE SANTOS DE ASSIS						
Exercício	Data Dívida	Descrição	Situação	Valor Origem	Correção	Multa	Juros	Valor Total
2019	10/03/2020	Alvará de Construção	Regular	40,85	8,48	108,62	17,76	175,71
2022	14/10/2022	ISS 5%	Regular	28,00	,00	8,57	1,40	37,97
Total:				<b>68,85</b>	<b>8,48</b>	<b>117,19</b>	<b>19,16</b>	<b>213,68</b>
1264	077.335.724-60	MARIA ELIETE DE ARAUJO MEDEIROS						
Exercício	Data Dívida	Descrição	Situação	Valor Origem	Correção	Multa	Juros	Valor Total
2022	07/07/2022	ISS 5%	Regular	20,00	,00	10,08	1,60	31,68
Total:				<b>20,00</b>	<b>0,00</b>	<b>10,08</b>	<b>1,60</b>	<b>31,68</b>



PREFEITURA MUNICIPAL DE VÁRZEA  
08.884.066/0001-01  
SECRETARIA DE PLANEJAMENTO E FINANÇAS

Em: 16/03/2023 14:09:29

## RELATÓRIO DÍVIDA ATIVA - MERCANTIL

CDA	CNPJ/CPF	CONTRIBUINTE	Nº do Acordo	Data do Acordo	Nº de Parcelas	Valor das Parcelas	Valor Total	
1265	077.409.174-60	RODRIGO DE ALMEIDA SILVA						
Exercício	Data Dívida	Descrição	Situação	Valor Origem	Correção	Multa	Juros	Valor Total
2020	28/02/2020	IPTU RETROATIVO	Regular	90,00	18,95	242,30	40,31	391,56
2020	28/01/2021	ISS 5%	Regular	27,50	4,41	49,59	8,30	89,80
Total:				117,50	23,36	291,89	48,61	481,36
1266	082.116.264-03	JOSE ERNANI BEZERRA JUNIOR						
Exercício	Data Dívida	Descrição	Situação	Valor Origem	Correção	Multa	Juros	Valor Total
2020	10/09/2021	IPTU Parcela Única	Regular	83,39	8,20	101,12	16,49	209,20
Total:				83,39	8,20	101,12	16,49	209,20
1267	084.363.254-27	DANILO NAHAT LIMA DE ARAÚJO						
Exercício	Data Dívida	Descrição	Situação	Valor Origem	Correção	Multa	Juros	Valor Total
2022	28/10/2022	ISS 5%	Regular	127,50	,00	35,45	6,38	169,33
2022	13/12/2022	ISS 5%	Regular	250,00	,00	46,50	7,50	304,00
Total:				377,50	0,00	81,95	13,88	473,33
1268	084.422.884-22	FRANCISCO CHARLLES DANTAS DE ARAUJO						
Exercício	Data Dívida	Descrição	Situação	Valor Origem	Correção	Multa	Juros	Valor Total
2021	25/04/2021	Alvará de Funcionamento	Regular	50,00	6,87	78,48	13,08	148,43
Total:				50,00	6,87	78,48	13,08	148,43
1269	085.486.554-37	JUAN PABLO ARAUJO DA NÓBREGA						
Exercício	Data Dívida	Descrição	Situação	Valor Origem	Correção	Multa	Juros	Valor Total
2019	16/08/2019	TAXA DE EXPEDIENTE, ART 75, 76,77. Lei 036/2017	Regular	20,00	4,68	64,56	10,61	99,85
2019	14/08/2019	TAXA DE EXPEDIENTE, ART 75, 76,77. Lei 036/2017	Regular	20,00	4,68	64,66	10,61	99,95
Total:				40,00	9,36	129,22	21,22	199,80
1270	093.474.864-00	FRANCISCO DE ASSIS MACEDO DE GOUVEIA						
Exercício	Data Dívida	Descrição	Situação	Valor Origem	Correção	Multa	Juros	Valor Total
2019	10/07/2019	Alvará de Funcionamento	Regular	350,00	83,18	1.165,25	190,60	1.789,03
Total:				350,00	83,18	1.165,25	190,60	1.789,03



PREFEITURA MUNICIPAL DE VÁRZEA  
08.884.066/0001-01  
SECRETARIA DE PLANEJAMENTO E FINANÇAS

Em: 16/03/2023 14:09:29

## RELATÓRIO DÍVIDA ATIVA - MERCANTIL

CDA	CNPJ/CPF	CONTRIBUINTE	Nº do Acordo	Data do Acordo	Nº de Parcelas	Valor das Parcelas	Valor Total	
1271	09.619.247/0001-65	MARCIO ANTONIO SOARES EIRELI						
Exercício	Data Dívida	Descrição	Situação	Valor Origem	Correção	Multa	Juros	Valor Total
2021	31/03/2021	Alvará de Funcionamento	Regular	100,00	14,77	164,12	27,54	306,43
Total:				<b>100,00</b>	<b>14,77</b>	<b>164,12</b>	<b>27,54</b>	<b>306,43</b>
CDA	CNPJ/CPF	CONTRIBUINTE	Nº do Acordo	Data do Acordo	Nº de Parcelas	Valor das Parcelas	Valor Total	
1272	097.488.234-82	DARLLAN A`LEF LIMA DE ARAÚJO						
Exercício	Data Dívida	Descrição	Situação	Valor Origem	Correção	Multa	Juros	Valor Total
2022	14/10/2022	ISS 5%	Regular	28,00	,00	8,57	1,40	37,97
Total:				<b>28,00</b>	<b>0,00</b>	<b>8,57</b>	<b>1,40</b>	<b>37,97</b>
CDA	CNPJ/CPF	CONTRIBUINTE	Nº do Acordo	Data do Acordo	Nº de Parcelas	Valor das Parcelas	Valor Total	
1273	105.146.454-40	MATEUS MEDEIROS DE ARAUJO						
Exercício	Data Dívida	Descrição	Situação	Valor Origem	Correção	Multa	Juros	Valor Total
2019	10/07/2019	Alvará de Funcionamento	Regular	200,00	47,51	665,80	108,90	1.022,21
Total:				<b>200,00</b>	<b>47,51</b>	<b>665,80</b>	<b>108,90</b>	<b>1.022,21</b>
CDA	CNPJ/CPF	CONTRIBUINTE	Nº do Acordo	Data do Acordo	Nº de Parcelas	Valor das Parcelas	Valor Total	
1274	111.407.524-80	DANIEL DEIVISON DOS SANTOS						
Exercício	Data Dívida	Descrição	Situação	Valor Origem	Correção	Multa	Juros	Valor Total
2022	20/09/2022	ISS 5%	Regular	31,50	,00	11,15	1,89	44,54
2022	14/10/2022	ISS 5%	Regular	28,00	,00	8,57	1,40	37,97
Total:				<b>59,50</b>	<b>0,00</b>	<b>19,72</b>	<b>3,29</b>	<b>82,51</b>
CDA	CNPJ/CPF	CONTRIBUINTE	Nº do Acordo	Data do Acordo	Nº de Parcelas	Valor das Parcelas	Valor Total	
1275	13.799.203/0001-31	SAUL JOSE DA NOBREGA FIGUEIREDO 92933009404						
Exercício	Data Dívida	Descrição	Situação	Valor Origem	Correção	Multa	Juros	Valor Total
2021	08/01/2021	Alvará de Funcionamento	Regular	,00	,00	,00	,00	,00
Total:				<b>0,00</b>	<b>0,00</b>	<b>0,00</b>	<b>0,00</b>	<b>0,00</b>
CDA	CNPJ/CPF	CONTRIBUINTE	Nº do Acordo	Data do Acordo	Nº de Parcelas	Valor das Parcelas	Valor Total	
1276	000.000.001-39	MARIA DO SOCORRO SOUZA AMARAL						
Exercício	Data Dívida	Descrição	Situação	Valor Origem	Correção	Multa	Juros	Valor Total
2018	10/09/2021	IPTU Parcela Única	Regular	36,53	3,61	44,31	7,23	91,68
Total:				<b>36,53</b>	<b>3,61</b>	<b>44,31</b>	<b>7,23</b>	<b>91,68</b>



Em: 16/03/2023 14:09:29

**PREFEITURA MUNICIPAL DE VÁRZEA**  
08.884.066/0001-01  
SECRETARIA DE PLANEJAMENTO E FINANÇAS

**RELATÓRIO DÍVIDA ATIVA - MERCANTIL**

CDA	CNPJ/CPF	CONTRIBUINTE	Nº do Acordo	Data do Acordo	Nº de Parcelas	Valor das Parcelas	Valor Total	
1277	13.942.046/0001-71	B F DE MEDEIROS						
Exercício	Data Dívida	Descrição	Situação	Valor Origem	Correção	Multa	Juros	Valor Total
2022	10/01/2022	DIVIDA ATIVA :170	Regular	91,64	5,03	83,14	13,53	193,34
Total:				<b>91,64</b>	<b>5,03</b>	<b>83,14</b>	<b>13,53</b>	<b>193,34</b>
CDA	CNPJ/CPF	CONTRIBUINTE	Nº do Acordo	Data do Acordo	Nº de Parcelas	Valor das Parcelas	Valor Total	
1278	151.161.048-42	LEONDAS MANUEL DOS SANTOS						
Exercício	Data Dívida	Descrição	Situação	Valor Origem	Correção	Multa	Juros	Valor Total
2022	20/09/2022	ISS 5%	Regular	31,50	,00	11,15	1,89	44,54
Total:				<b>31,50</b>	<b>0,00</b>	<b>11,15</b>	<b>1,89</b>	<b>44,54</b>
CDA	CNPJ/CPF	CONTRIBUINTE	Nº do Acordo	Data do Acordo	Nº de Parcelas	Valor das Parcelas	Valor Total	
1279	154.124.794-99	JOSÉ WANDERLEY BATISTA DE ARAÚJO						
Exercício	Data Dívida	Descrição	Situação	Valor Origem	Correção	Multa	Juros	Valor Total
2022	20/09/2022	ISS 5%	Regular	31,50	,00	11,15	1,89	44,54
2022	14/10/2022	ISS 5%	Regular	31,50	,00	9,64	1,58	42,72
Total:				<b>63,00</b>	<b>0,00</b>	<b>20,79</b>	<b>3,47</b>	<b>87,26</b>
CDA	CNPJ/CPF	CONTRIBUINTE	Nº do Acordo	Data do Acordo	Nº de Parcelas	Valor das Parcelas	Valor Total	
1280	166.077.128-51	IRIDEIDE DOS SANTOS AZEVEDO RODRIGUES ROMAO						
Exercício	Data Dívida	Descrição	Situação	Valor Origem	Correção	Multa	Juros	Valor Total
2018	09/07/2018	Alvará de Funcionamento	Regular	,00	,00	,00	,00	,00
Total:				<b>0,00</b>	<b>0,00</b>	<b>0,00</b>	<b>0,00</b>	<b>0,00</b>
CDA	CNPJ/CPF	CONTRIBUINTE	Nº do Acordo	Data do Acordo	Nº de Parcelas	Valor das Parcelas	Valor Total	
1281	167.672.044-80	ENDERSON SOUSA DE LIMA						
Exercício	Data Dívida	Descrição	Situação	Valor Origem	Correção	Multa	Juros	Valor Total
2022	14/10/2022	ISS 5%	Regular	28,00	,00	8,57	1,40	37,97
Total:				<b>28,00</b>	<b>0,00</b>	<b>8,57</b>	<b>1,40</b>	<b>37,97</b>
CDA	CNPJ/CPF	CONTRIBUINTE	Nº do Acordo	Data do Acordo	Nº de Parcelas	Valor das Parcelas	Valor Total	
1282	17.278.993/0001-60	LP CONSTRUTORA E LOCADORA DE MAQUINAS EIRELI						
Exercício	Data Dívida	Descrição	Situação	Valor Origem	Correção	Multa	Juros	Valor Total
2019	24/05/2019	ISS 5%	Regular	519,84	124,42	1.793,62	296,36	2.734,24
Total:				<b>519,84</b>	<b>124,42</b>	<b>1.793,62</b>	<b>296,36</b>	<b>2.734,24</b>





Em: 16/03/2023 14:09:29

**PREFEITURA MUNICIPAL DE VÁRZEA**  
08.884.066/0001-01  
SECRETARIA DE PLANEJAMENTO E FINANÇAS

**RELATÓRIO DÍVIDA ATIVA - MERCANTIL**

CDA	CNPJ/CPF	CONTRIBUINTE	Nº do Acordo	Data do Acordo	Nº de Parcelas	Valor das Parcelas	Valor Total	
1283	000.000.001-79	REJANE MEDEIROS DOS SANTOS						
Exercício	Data Dívida	Descrição	Situação	Valor Origem	Correção	Multa	Juros	Valor Total
2018	10/09/2021	IPU Parcela Única	Regular	85,80	8,44	104,04	16,96	215,24
Total:				<b>85,80</b>	<b>8,44</b>	<b>104,04</b>	<b>16,96</b>	<b>215,24</b>
CDA	CNPJ/CPF	CONTRIBUINTE	Nº do Acordo	Data do Acordo	Nº de Parcelas	Valor das Parcelas	Valor Total	
1284	179.897.384-73	DIEGO LUCENA RAMALHO						
Exercício	Data Dívida	Descrição	Situação	Valor Origem	Correção	Multa	Juros	Valor Total
2022	20/09/2022	ISS 5%	Regular	28,00	,00	9,91	1,68	39,59
2022	14/10/2022	ISS 5%	Regular	28,00	,00	8,57	1,40	37,97
Total:				<b>56,00</b>	<b>0,00</b>	<b>18,48</b>	<b>3,08</b>	<b>77,56</b>
CDA	CNPJ/CPF	CONTRIBUINTE	Nº do Acordo	Data do Acordo	Nº de Parcelas	Valor das Parcelas	Valor Total	
1285	18.882.805/0001-71	VAGNER CANTALICE DA COSTA 05565708478						
Exercício	Data Dívida	Descrição	Situação	Valor Origem	Correção	Multa	Juros	Valor Total
2019	15/05/2019	Alvará de Funcionamento	Regular	,00	,00	,00	,00	,00
Total:				<b>0,00</b>	<b>0,00</b>	<b>0,00</b>	<b>0,00</b>	<b>0,00</b>
CDA	CNPJ/CPF	CONTRIBUINTE	Nº do Acordo	Data do Acordo	Nº de Parcelas	Valor das Parcelas	Valor Total	
1286	19.729.168/0001-60	ELISANGELA DA COSTA ARAUJO MEDEIROS 03325715486						
Exercício	Data Dívida	Descrição	Situação	Valor Origem	Correção	Multa	Juros	Valor Total
2020	11/08/2020	Alvará de Funcionamento	Regular	,00	,00	,00	,00	,00
Total:				<b>0,00</b>	<b>0,00</b>	<b>0,00</b>	<b>0,00</b>	<b>0,00</b>
CDA	CNPJ/CPF	CONTRIBUINTE	Nº do Acordo	Data do Acordo	Nº de Parcelas	Valor das Parcelas	Valor Total	
1287	20.478.131/0001-96	KALINE DA SILVA ARAUJO FIGUEIREDO 07740923435						
Exercício	Data Dívida	Descrição	Situação	Valor Origem	Correção	Multa	Juros	Valor Total
2021	27/04/2021	Alvará de Funcionamento	Regular	,00	,00	,00	,00	,00
Total:				<b>0,00</b>	<b>0,00</b>	<b>0,00</b>	<b>0,00</b>	<b>0,00</b>



**PREFEITURA MUNICIPAL DE VÁRZEA**  
08.884.066/0001-01  
SECRETARIA DE PLANEJAMENTO E FINANÇAS

**RELATÓRIO DÍVIDA ATIVA - MERCANTIL**

CDA	CNPJ/CPF	CONTRIBUINTE	Nº do Acordo	Data do Acordo	Nº de Parcelas	Valor das Parcelas	Valor Total	
1288	205.486.564-87	EDMUNDO ALVES RIBEIRO						
Exercício	Data Dívida	Descrição	Situação	Valor Origem	Correção	Multa	Juros	Valor Total
2021	30/09/2021	Alvará de Táxi	Regular	50,00	4,93	58,45	9,89	123,27
2021	30/09/2021	TAXA DE EXPEDIENTE, ART 75, 76,77. Lei 036/2017	Regular	20,00	1,95	23,35	3,95	49,25
2022	05/10/2022	Alvará de Táxi	Regular	50,00	,00	16,20	2,50	68,70
2022	29/09/2022	TAXA DE EXPEDIENTE, ART 75, 76,77. Lei 036/2017	Regular	20,00	,00	6,72	1,20	27,92
Total:				<b>140,00</b>	<b>6,88</b>	<b>104,72</b>	<b>17,54</b>	<b>269,14</b>
CDA	CNPJ/CPF	CONTRIBUINTE	Nº do Acordo	Data do Acordo	Nº de Parcelas	Valor das Parcelas	Valor Total	
1289	21.933.413/0001-07	TORRES E ANDRADE CONSTRUÇÕES, PRÉ - MOLDADOS E SERVIÇOS LTDA						
Exercício	Data Dívida	Descrição	Situação	Valor Origem	Correção	Multa	Juros	Valor Total
2021	10/12/2021	ISS 5%	Regular	716,28	44,90	701,81	114,18	1.577,17
Total:				<b>716,28</b>	<b>44,90</b>	<b>701,81</b>	<b>114,18</b>	<b>1.577,17</b>
CDA	CNPJ/CPF	CONTRIBUINTE	Nº do Acordo	Data do Acordo	Nº de Parcelas	Valor das Parcelas	Valor Total	
1290	23.184.127/0001-03	LUCICLEIDE NOBELINO 03222763496						
Exercício	Data Dívida	Descrição	Situação	Valor Origem	Correção	Multa	Juros	Valor Total
2021	08/03/2021	Alvará de Funcionamento	Regular	,00	,00	,00	,00	,00
Total:				<b>0,00</b>	<b>0,00</b>	<b>0,00</b>	<b>0,00</b>	<b>0,00</b>
CDA	CNPJ/CPF	CONTRIBUINTE	Nº do Acordo	Data do Acordo	Nº de Parcelas	Valor das Parcelas	Valor Total	
1291	28.813.873/0001-32	LARRUAMA PRISCYLLA FERNANDES DE VASCONCELOS 10716117479						
Exercício	Data Dívida	Descrição	Situação	Valor Origem	Correção	Multa	Juros	Valor Total
2020	07/08/2020	Alvará de Funcionamento	Regular	,00	,00	,00	,00	,00
Total:				<b>0,00</b>	<b>0,00</b>	<b>0,00</b>	<b>0,00</b>	<b>0,00</b>
CDA	CNPJ/CPF	CONTRIBUINTE	Nº do Acordo	Data do Acordo	Nº de Parcelas	Valor das Parcelas	Valor Total	
1292	312.078.984-49	SEBASTIAO ANTONIO DE AZEVEDO						
Exercício	Data Dívida	Descrição	Situação	Valor Origem	Correção	Multa	Juros	Valor Total
2019	08/07/2019	Alvará de Funcionamento	Regular	350,00	83,18	1.166,99	190,60	1.790,77
Total:				<b>350,00</b>	<b>83,18</b>	<b>1.166,99</b>	<b>190,60</b>	<b>1.790,77</b>
CDA	CNPJ/CPF	CONTRIBUINTE	Nº do Acordo	Data do Acordo	Nº de Parcelas	Valor das Parcelas	Valor Total	
1293	32.336.773/0001-30	MARIA MARCIA DE ARAUJO 04465095406						
Exercício	Data Dívida	Descrição	Situação	Valor Origem	Correção	Multa	Juros	Valor Total
2020	31/07/2020	Alvará de Funcionamento	Regular	,00	,00	,00	,00	,00
Total:				<b>0,00</b>	<b>0,00</b>	<b>0,00</b>	<b>0,00</b>	<b>0,00</b>



Em: 16/03/2023 14:09:29

**PREFEITURA MUNICIPAL DE VÁRZEA**  
08.884.066/0001-01  
SECRETARIA DE PLANEJAMENTO E FINANÇAS

**RELATÓRIO DÍVIDA ATIVA - MERCANTIL**

CDA	CNPJ/CPF	CONTRIBUINTE	Nº do Acordo	Data do Acordo	Nº de Parcelas	Valor das Parcelas	Valor Total	
1294	343.362.064-49	CLOVIS BATISTA DE MEDEIROS						
Exercício	Data Dívida	Descrição	Situação	Valor Origem	Correção	Multa	Juros	Valor Total
2019	09/07/2019	Alvará de Funcionamento	Regular	350,00	83,18	1.166,12	190,60	1.789,90
Total:				<b>350,00</b>	<b>83,18</b>	<b>1.166,12</b>	<b>190,60</b>	<b>1.789,90</b>
CDA	CNPJ/CPF	CONTRIBUINTE	Nº do Acordo	Data do Acordo	Nº de Parcelas	Valor das Parcelas	Valor Total	
1295	34.355.158/0001-04	EPITACIO GERMANO ARAUJO ROCHA 07730791498						
Exercício	Data Dívida	Descrição	Situação	Valor Origem	Correção	Multa	Juros	Valor Total
2020	28/01/2021	ISS MEI	Regular	,00	,00	,00	,00	,00
Total:				<b>0,00</b>	<b>0,00</b>	<b>0,00</b>	<b>0,00</b>	<b>0,00</b>
CDA	CNPJ/CPF	CONTRIBUINTE	Nº do Acordo	Data do Acordo	Nº de Parcelas	Valor das Parcelas	Valor Total	
1296	35.298.206/0001-24	DARRICK DENIS DE LUCENA						
Exercício	Data Dívida	Descrição	Situação	Valor Origem	Correção	Multa	Juros	Valor Total
2020	17/03/2020	ISS 4%	Regular	229,46	47,60	606,21	99,74	983,01
Total:				<b>229,46</b>	<b>47,60</b>	<b>606,21</b>	<b>99,74</b>	<b>983,01</b>
CDA	CNPJ/CPF	CONTRIBUINTE	Nº do Acordo	Data do Acordo	Nº de Parcelas	Valor das Parcelas	Valor Total	
1297	35.548.053/0001-26	MADE IN SERTONES COMERCIO DE COSMETICOS LTDA						
Exercício	Data Dívida	Descrição	Situação	Valor Origem	Correção	Multa	Juros	Valor Total
2021	16/04/2021	Alvará de Funcionamento	Regular	50,00	6,87	79,50	13,08	149,45
Total:				<b>50,00</b>	<b>6,87</b>	<b>79,50</b>	<b>13,08</b>	<b>149,45</b>
CDA	CNPJ/CPF	CONTRIBUINTE	Nº do Acordo	Data do Acordo	Nº de Parcelas	Valor das Parcelas	Valor Total	
1298	367.427.831-68	MANOEL NETO PEREIRA						
Exercício	Data Dívida	Descrição	Situação	Valor Origem	Correção	Multa	Juros	Valor Total
2019	09/07/2019	Alvará de Funcionamento	Regular	350,00	83,18	1.166,12	190,60	1.789,90
Total:				<b>350,00</b>	<b>83,18</b>	<b>1.166,12</b>	<b>190,60</b>	<b>1.789,90</b>
CDA	CNPJ/CPF	CONTRIBUINTE	Nº do Acordo	Data do Acordo	Nº de Parcelas	Valor das Parcelas	Valor Total	
1299	36.839.037/0001-55	JOSE ALBERTO EUGENIO VANDERLEI 44055218400						
Exercício	Data Dívida	Descrição	Situação	Valor Origem	Correção	Multa	Juros	Valor Total
2021	08/04/2021	Alvará de Funcionamento	Regular	,00	,00	,00	,00	,00
Total:				<b>0,00</b>	<b>0,00</b>	<b>0,00</b>	<b>0,00</b>	<b>0,00</b>



**PREFEITURA MUNICIPAL DE VÁRZEA**  
08.884.066/0001-01  
SECRETARIA DE PLANEJAMENTO E FINANÇAS

**RELATÓRIO DÍVIDA ATIVA - MERCANTIL**

CDA	CNPJ/CPF	CONTRIBUINTE	Nº do Acordo	Data do Acordo	Nº de Parcelas	Valor das Parcelas	Valor Total	
1300	37.220.587/0001-54	VIVIANE ARAUJO DE SOUSA 07742663414						
Exercício	Data Dívida	Descrição	Situação	Valor Origem	Correção	Multa	Juros	Valor Total
2020	28/01/2021	ISS MEI	Regular	,00	,00	,00	,00	,00
Total:				<b>0,00</b>	<b>0,00</b>	<b>0,00</b>	<b>0,00</b>	<b>0,00</b>
1301	392.730.324-00	JAILTON LUCENA PEREIRA						
Exercício	Data Dívida	Descrição	Situação	Valor Origem	Correção	Multa	Juros	Valor Total
2022	15/08/2022	Alvará de Táxi	Regular	50,00	,00	21,30	3,50	74,80
Total:				<b>50,00</b>	<b>0,00</b>	<b>21,30</b>	<b>3,50</b>	<b>74,80</b>
1302	395.615.504-15	ANTONIO ALUIZIO DE ARAUJO						
Exercício	Data Dívida	Descrição	Situação	Valor Origem	Correção	Multa	Juros	Valor Total
2020	06/02/2020	IPTU RETROATIVO	Regular	15,00	3,14	41,14	6,71	65,99
Total:				<b>15,00</b>	<b>3,14</b>	<b>41,14</b>	<b>6,71</b>	<b>65,99</b>
1303	40.610.677/0001-66	GEOTECHNIQUE CONSULTORIA E ENGENHARIA LTDA						
Exercício	Data Dívida	Descrição	Situação	Valor Origem	Correção	Multa	Juros	Valor Total
2022	28/06/2022	ISS 5%	Regular	3.892,58	26,08	2.045,54	352,68	6.316,88
Total:				<b>3.892,58</b>	<b>26,08</b>	<b>2.045,54</b>	<b>352,68</b>	<b>6.316,88</b>
1304	47.953.956/0001-71	WESLEY TRANSPORTES						
Exercício	Data Dívida	Descrição	Situação	Valor Origem	Correção	Multa	Juros	Valor Total
2022	24/10/2022	ISS 5%	Regular	236,35	,00	67,60	11,82	315,77
Total:				<b>236,35</b>	<b>0,00</b>	<b>67,60</b>	<b>11,82</b>	<b>315,77</b>
1305	531.419.974-20	MARTINS ELIZEU DE MEDEIROS						
Exercício	Data Dívida	Descrição	Situação	Valor Origem	Correção	Multa	Juros	Valor Total
2022	06/06/2022	ITBI	Regular	1.104,30	7,40	629,22	100,05	1.840,97
Total:				<b>1.104,30</b>	<b>7,40</b>	<b>629,22</b>	<b>100,05</b>	<b>1.840,97</b>



Em: 16/03/2023 14:09:29

**PREFEITURA MUNICIPAL DE VÁRZEA**  
08.884.066/0001-01  
SECRETARIA DE PLANEJAMENTO E FINANÇAS

**RELATÓRIO DÍVIDA ATIVA - MERCANTIL**

CDA	CNPJ/CPF	CONTRIBUINTE	Nº do Acordo	Data do Acordo	Nº de Parcelas	Valor das Parcelas	Valor Total	
1306	603.690.274-34	EDILSON RODRIGUES ROMAO						
Exercício	Data Dívida	Descrição	Situação	Valor Origem	Correção	Multa	Juros	Valor Total
2019	09/07/2019	Alvará de Funcionamento	Regular	350,00	83,18	1.166,12	190,60	1.789,90
Total:				<b>350,00</b>	<b>83,18</b>	<b>1.166,12</b>	<b>190,60</b>	<b>1.789,90</b>
CDA	CNPJ/CPF	CONTRIBUINTE	Nº do Acordo	Data do Acordo	Nº de Parcelas	Valor das Parcelas	Valor Total	
1307	618.319.994-04	FRANCISCO DE SOUZA FERNANDES						
Exercício	Data Dívida	Descrição	Situação	Valor Origem	Correção	Multa	Juros	Valor Total
2022	20/09/2022	ISS 5%	Regular	90,00	,00	31,86	5,40	127,26
2022	14/10/2022	ISS 5%	Regular	180,00	,00	55,08	9,00	244,08
Total:				<b>270,00</b>	<b>0,00</b>	<b>86,94</b>	<b>14,40</b>	<b>371,34</b>
CDA	CNPJ/CPF	CONTRIBUINTE	Nº do Acordo	Data do Acordo	Nº de Parcelas	Valor das Parcelas	Valor Total	
1308	626.305.044-68	JOSÉ BONIFÁCIO DE MEDEIROS						
Exercício	Data Dívida	Descrição	Situação	Valor Origem	Correção	Multa	Juros	Valor Total
2022	20/09/2022	ISS 5%	Regular	31,50	,00	11,15	1,89	44,54
Total:				<b>31,50</b>	<b>0,00</b>	<b>11,15</b>	<b>1,89</b>	<b>44,54</b>
CDA	CNPJ/CPF	CONTRIBUINTE	Nº do Acordo	Data do Acordo	Nº de Parcelas	Valor das Parcelas	Valor Total	
1309	637.639.404-30	FRANCISCO DE ASSIS DA NOBREGA						
Exercício	Data Dívida	Descrição	Situação	Valor Origem	Correção	Multa	Juros	Valor Total
2019	10/07/2019	Alvará de Funcionamento	Regular	350,00	83,18	1.165,25	190,60	1.789,03
Total:				<b>350,00</b>	<b>83,18</b>	<b>1.165,25</b>	<b>190,60</b>	<b>1.789,03</b>
CDA	CNPJ/CPF	CONTRIBUINTE	Nº do Acordo	Data do Acordo	Nº de Parcelas	Valor das Parcelas	Valor Total	
1310	640.214.164-04	UENIO RODRIGUES DE MEDEIROS						
Exercício	Data Dívida	Descrição	Situação	Valor Origem	Correção	Multa	Juros	Valor Total
2019	11/07/2019	Alvará de Funcionamento	Regular	350,00	83,18	1.164,39	190,60	1.788,17
Total:				<b>350,00</b>	<b>83,18</b>	<b>1.164,39</b>	<b>190,60</b>	<b>1.788,17</b>
CDA	CNPJ/CPF	CONTRIBUINTE	Nº do Acordo	Data do Acordo	Nº de Parcelas	Valor das Parcelas	Valor Total	
1311	647.955.783-20	BENICIO DE MEDEIROS JUNIOR						
Exercício	Data Dívida	Descrição	Situação	Valor Origem	Correção	Multa	Juros	Valor Total
2022	29/04/2022	TAXA DE EXPEDIENTE, ART 75, 76,77. Lei 036/2017	Regular	20,00	,44	13,12	2,25	35,81
Total:				<b>20,00</b>	<b>0,44</b>	<b>13,12</b>	<b>2,25</b>	<b>35,81</b>



Em: 16/03/2023 14:09:29

**PREFEITURA MUNICIPAL DE VÁRZEA**  
08.884.066/0001-01  
SECRETARIA DE PLANEJAMENTO E FINANÇAS

**RELATÓRIO DÍVIDA ATIVA - MERCANTIL**

CDA	CNPJ/CPF	CONTRIBUINTE	Nº do Acordo	Data do Acordo	Nº de Parcelas	Valor das Parcelas	Valor Total	
1312	656.832.184-20	CLEVISLEI DIAS ROCHA						
Exercício	Data Dívida	Descrição	Situação	Valor Origem	Correção	Multa	Juros	Valor Total
2022	20/05/2022	ISS 5%	Regular	15,00	,17	9,10	1,52	25,79
2022	20/07/2022	ISS 5%	Regular	5,00	,00	2,39	,40	7,79
Total:				<b>20,00</b>	<b>0,17</b>	<b>11,49</b>	<b>1,92</b>	<b>33,58</b>
CDA	CNPJ/CPF	CONTRIBUINTE	Nº do Acordo	Data do Acordo	Nº de Parcelas	Valor das Parcelas	Valor Total	
1313	659.517.354-91	JOSE ANTONIO SILVA DE AZEVEDO						
Exercício	Data Dívida	Descrição	Situação	Valor Origem	Correção	Multa	Juros	Valor Total
2021	15/10/2021	Alvará de Táxi	Regular	50,00	4,27	56,12	9,23	119,62
2021	15/10/2021	Alvará de Táxi	Regular	50,00	4,27	56,12	9,23	119,62
2022	29/03/2022	Alvará de Táxi	Regular	50,00	1,95	36,57	6,23	94,75
2022	28/09/2022	Alvará de Táxi	Regular	50,00	,00	16,90	3,00	69,90
Total:				<b>200,00</b>	<b>10,49</b>	<b>165,71</b>	<b>27,69</b>	<b>403,89</b>
CDA	CNPJ/CPF	CONTRIBUINTE	Nº do Acordo	Data do Acordo	Nº de Parcelas	Valor das Parcelas	Valor Total	
1314	700.095.324-12	EULLER RYAN DA COSTA LIMA						
Exercício	Data Dívida	Descrição	Situação	Valor Origem	Correção	Multa	Juros	Valor Total
2022	20/09/2022	ISS 5%	Regular	28,00	,00	9,91	1,68	39,59
2022	14/10/2022	ISS 5%	Regular	28,00	,00	8,57	1,40	37,97
Total:				<b>56,00</b>	<b>0,00</b>	<b>18,48</b>	<b>3,08</b>	<b>77,56</b>
CDA	CNPJ/CPF	CONTRIBUINTE	Nº do Acordo	Data do Acordo	Nº de Parcelas	Valor das Parcelas	Valor Total	
1315	700.676.824-13	DOUGLAS BRISLON ALMEIDA MEDEIROS						
Exercício	Data Dívida	Descrição	Situação	Valor Origem	Correção	Multa	Juros	Valor Total
2022	20/09/2022	ISS 5%	Regular	28,00	,00	9,91	1,68	39,59
Total:				<b>28,00</b>	<b>0,00</b>	<b>9,91</b>	<b>1,68</b>	<b>39,59</b>
CDA	CNPJ/CPF	CONTRIBUINTE	Nº do Acordo	Data do Acordo	Nº de Parcelas	Valor das Parcelas	Valor Total	
1316	703.092.064-30	RAIFF LOPES DE OLIVEIRA						
Exercício	Data Dívida	Descrição	Situação	Valor Origem	Correção	Multa	Juros	Valor Total
2022	14/10/2022	ISS 5%	Regular	28,00	,00	8,57	1,40	37,97
Total:				<b>28,00</b>	<b>0,00</b>	<b>8,57</b>	<b>1,40</b>	<b>37,97</b>





**PREFEITURA MUNICIPAL DE VÁRZEA**  
08.884.066/0001-01  
SECRETARIA DE PLANEJAMENTO E FINANÇAS

**RELATÓRIO DÍVIDA ATIVA - MERCANTIL**

CDA	CNPJ/CPF	CONTRIBUINTE	Nº do Acordo	Data do Acordo	Nº de Parcelas	Valor das Parcelas	Valor Total	
1317	703.092.774-50	HYGOR PALMEIRA DE MEDEIROS						
Exercício	Data Dívida	Descrição	Situação	Valor Origem	Correção	Multa	Juros	Valor Total
2022	20/09/2022	ISS 5%	Regular	31,50	,00	11,15	1,89	44,54
Total:				<b>31,50</b>	<b>0,00</b>	<b>11,15</b>	<b>1,89</b>	<b>44,54</b>
1318	703.096.744-50	PEDRO HENRIQUE DA SILVA ALMEIDA						
Exercício	Data Dívida	Descrição	Situação	Valor Origem	Correção	Multa	Juros	Valor Total
2022	20/09/2022	ISS 5%	Regular	42,50	,00	15,04	2,55	60,09
Total:				<b>42,50</b>	<b>0,00</b>	<b>15,04</b>	<b>2,55</b>	<b>60,09</b>
1319	706.065.494-12	VANDO FIGUEIREDO DA SILVA						
Exercício	Data Dívida	Descrição	Situação	Valor Origem	Correção	Multa	Juros	Valor Total
2022	20/09/2022	ISS 5%	Regular	7,00	,00	2,48	,42	9,90
Total:				<b>7,00</b>	<b>0,00</b>	<b>2,48</b>	<b>0,42</b>	<b>9,90</b>
1320	706.069.054-99	CARLOS ANDRE SOUZA DE LIMA						
Exercício	Data Dívida	Descrição	Situação	Valor Origem	Correção	Multa	Juros	Valor Total
2022	14/10/2022	ISS 5%	Regular	28,00	,00	8,57	1,40	37,97
Total:				<b>28,00</b>	<b>0,00</b>	<b>8,57</b>	<b>1,40</b>	<b>37,97</b>
1321	762.080.794-20	ANA LUCIA FARIAS DA SILVA						
Exercício	Data Dívida	Descrição	Situação	Valor Origem	Correção	Multa	Juros	Valor Total
2019	10/07/2019	Alvará de Funcionamento	Regular	350,00	83,18	1.165,25	190,60	1.789,03
Total:				<b>350,00</b>	<b>83,18</b>	<b>1.165,25</b>	<b>190,60</b>	<b>1.789,03</b>
1322	805.388.434-20	MARIA DA GLORIA AVELINO DO CARMO						
Exercício	Data Dívida	Descrição	Situação	Valor Origem	Correção	Multa	Juros	Valor Total
2022	12/04/2022	TAXA DE EXPEDIENTE, ART 75, 76,77. Lei 036/2017	Regular	20,00	,44	13,82	2,25	36,51
Total:				<b>20,00</b>	<b>0,44</b>	<b>13,82</b>	<b>2,25</b>	<b>36,51</b>



PREFEITURA MUNICIPAL DE VÁRZEA  
08.884.066/0001-01  
SECRETARIA DE PLANEJAMENTO E FINANÇAS

Em: 16/03/2023 14:09:29

## RELATÓRIO DÍVIDA ATIVA - MERCANTIL

CDA	CNPJ/CPF	CONTRIBUINTE	Nº do Acordo	Data do Acordo	Nº de Parcelas	Valor das Parcelas	Valor Total	
1323	873.396.844-68	LINDOMAR MAMEDE DE ASSIS						
Exercício	Data Dívida	Descrição	Situação	Valor Origem	Correção	Multa	Juros	Valor Total
2021	29/12/2021	ITBI	Regular	105,60	6,61	99,19	16,83	228,23
Total:				<b>105,60</b>	<b>6,61</b>	<b>99,19</b>	<b>16,83</b>	<b>228,23</b>
CDA	CNPJ/CPF	CONTRIBUINTE	Nº do Acordo	Data do Acordo	Nº de Parcelas	Valor das Parcelas	Valor Total	
1324	875.529.734-04	JOSE GILVAN DE MEDEIROS LOPES						
Exercício	Data Dívida	Descrição	Situação	Valor Origem	Correção	Multa	Juros	Valor Total
2019	10/09/2021	IPTU Parcela Única	Regular	54,60	5,36	66,20	10,79	136,95
Total:				<b>54,60</b>	<b>5,36</b>	<b>66,20</b>	<b>10,79</b>	<b>136,95</b>
CDA	CNPJ/CPF	CONTRIBUINTE	Nº do Acordo	Data do Acordo	Nº de Parcelas	Valor das Parcelas	Valor Total	
1325	930.826.144-34	GLADSTONE CASSIUS SILVA						
Exercício	Data Dívida	Descrição	Situação	Valor Origem	Correção	Multa	Juros	Valor Total
2022	20/05/2022	ISS 5%	Regular	42,50	,49	25,79	4,30	73,08
Total:				<b>42,50</b>	<b>0,49</b>	<b>25,79</b>	<b>4,30</b>	<b>73,08</b>
CDA	CNPJ/CPF	CONTRIBUINTE	Nº do Acordo	Data do Acordo	Nº de Parcelas	Valor das Parcelas	Valor Total	
1326	000.000.000-95	JOSE OLIVEIRA DE SOUTO						
Exercício	Data Dívida	Descrição	Situação	Valor Origem	Correção	Multa	Juros	Valor Total
2018	10/09/2021	IPTU Parcela Única	Regular	54,60	5,36	66,20	10,79	136,95
Total:				<b>54,60</b>	<b>5,36</b>	<b>66,20</b>	<b>10,79</b>	<b>136,95</b>
CDA	CNPJ/CPF	CONTRIBUINTE	Nº do Acordo	Data do Acordo	Nº de Parcelas	Valor das Parcelas	Valor Total	
1327	965.977.984-49	MARIA TANIA DOS SANTOS						
Exercício	Data Dívida	Descrição	Situação	Valor Origem	Correção	Multa	Juros	Valor Total
2019	11/07/2019	Alvará de Funcionamento	Regular	350,00	83,18	1.164,39	190,60	1.788,17
Total:				<b>350,00</b>	<b>83,18</b>	<b>1.164,39</b>	<b>190,60</b>	<b>1.788,17</b>
CDA	CNPJ/CPF	CONTRIBUINTE	Nº do Acordo	Data do Acordo	Nº de Parcelas	Valor das Parcelas	Valor Total	
1328	969.362.904-34	JOAO BATISTA CANDIDO DE FREITAS						
Exercício	Data Dívida	Descrição	Situação	Valor Origem	Correção	Multa	Juros	Valor Total
2022	20/09/2022	ISS 5%	Regular	270,00	,00	95,58	16,20	381,78
2022	14/10/2022	ISS 5%	Regular	135,00	,00	41,31	6,75	183,06
Total:				<b>405,00</b>	<b>0,00</b>	<b>136,89</b>	<b>22,95</b>	<b>564,84</b>



Em: 16/03/2023 14:09:29

PREFEITURA MUNICIPAL DE VÁRZEA  
08.884.066/0001-01  
SECRETARIA DE PLANEJAMENTO E FINANÇAS

RELATÓRIO DÍVIDA ATIVA - MERCANTIL

Total Geral:	23.367,54	2.710,96	40.669,97	6.683,23	73.431,70
--------------	-----------	----------	-----------	----------	-----------



**ESTADO DA PARAIBA  
MUNICÍPIO DE VÁRZEA  
PREFEITURA MUNICIPAL  
DIÁRIO OFICIAL DO MUNICÍPIO  
CRIADO PELA LEI Nº 03 DE 14-03-77  
PUBLICADO EM 28/07/2020**

Lei nº 087/2020

Em, 28 de julho de 2020

FIXA OS SUBSÍDIOS DO PREFEITO, VICE-PREFEITO, SECRETÁRIOS, SECRETÁRIOS ADJUNTOS E DOS VEREADORES PARA A LEGISLATURA 2021 A 2024 E DÁ OUTRAS PROVIDÊNCIAS.

O PREFEITO MUNICIPAL DE VÁRZEA, Estado da Paraíba, no uso de suas atribuições legais, faz saber que a Câmara Municipal aprovou em Sessão Ordinária realizada no dia 27 de julho de 2020 o Projeto de Lei Nº 001/2020 que “FIXA OS SUBSÍDIOS DO PREFEITO, VICE-PREFEITO, SECRETÁRIOS, SECRETÁRIOS ADJUNTOS E DOS VEREADORES PARA A LEGISLATURA 2021 A 2024 E DÁ OUTRAS PROVIDÊNCIAS”, e eu sanciono, tudo como segue:

#### CAPÍTULO I – DAS DISPOSIÇÕES PRELIMINARES

**Art. 1º** - Esta Lei tem como objetivo fixar os Subsídios dos agentes políticos dos Poderes Executivo e Legislativo, inclusive os Secretários, Secretários Adjuntos, Chefe de Gabinete e Tesoureiro (a) do Município de Várzea-PB para a legislatura de 2021 a 2024, regulamentando as matérias correlatas.

**Art. 2º** - A remuneração dos agentes políticos do Executivo e do Legislativo, inclusive dos Secretários, Secretários Adjuntos, Chefe de Gabinete e Tesoureiro (a) municipais, será denominada de subsídios sendo constituída de parcela única, tendo desfeito qualquer modalidade de sua divisibilidade, conforme redação do Art. 39, § 4º da Constituição Federal.

**Art. 3º** - Fica assegurada a revisão geral anual dos valores estipulados aos subsídios de que versa o artigo anterior, desde que devidamente aprovada em lei específica, na mesma data e de conformidade com os índices concedidos aos servidores públicos municipais, conforme preceitua o Art. 37 da Constituição Federal.

**Parágrafo Único:** A regulamentação para fixação dos valores contidos na presente lei deverão observar os elementos normativos que preceituam o artigo 8º da LC nº 173/2020.

**Art. 4º** - Quando em viagem a serviço do Município ou no interesse da Câmara Municipal, o Agente Político ou Secretário municipal, que comprovar despesas essenciais com locomoção, hospedagem, alimentação e outras correlatas, faz jus à reposição das despesas que efetivamente tenha realizado, a título de ressarcimento de despesas.





**ESTADO DA PARAIBA  
MUNICÍPIO DE VÁRZEA  
PREFEITURA MUNICIPAL  
DIÁRIO OFICIAL DO MUNICÍPIO  
CRIADO PELA LEI Nº 03 DE 14-03-77  
PUBLICADO EM 28/07/2020**

**CAPÍTULO II – DA REMUNERAÇÃO DOS AGENTES POLÍTICOS DO EXECUTIVO E DOS SECRETÁRIOS**

**Art. 5º** - O Subsídio mensal do Prefeito Municipal para o período compreendido de 2021 a 2024 será fixado no valor de R\$ 15.000,00 (Quinze mil reais).

**Art. 6º** - O Subsídio mensal do Vice-Prefeito Municipal para o período compreendido de 2021 a 2024 será fixado no valor de R\$ 7.500,00 (Sete mil e quinhentos reais).

**Parágrafo Único** - O Vice-Prefeito, quando investido na função de secretário municipal, deverá optar pelo recebimento de um dos subsídios, sendo vedado o pagamento de qualquer acréscimo.

**Art. 7º** - Os subsídios mensais dos Secretários Municipais, Tesoureiro (a) e Chefe de Gabinete para o período compreendido de 2021 a 2024 será fixado no valor de R\$ 4.000,00 (Quatro mil reais).

**Art. 8º** - Os subsídios mensais dos Secretários Adjuntos para a legislatura de 2021 a 2024 será no valor de R\$ 1.800,00 (Um mil e oitocentos reais).

**CAPÍTULO III – DA REMUNERAÇÃO DOS AGENTES POLÍTICOS DO LEGISLATIVO**

**Art. 9º** - Para a legislatura 2021 a 2024, os Vereadores receberão a título de remuneração, pelo exercício de suas atividades parlamentares os subsídios com seu limite fixado em R\$ 5.500,00 (Cinco mil e quinhentos reais).

**Art. 10** - O Vereador Presidente, enquanto ocupar este cargo perceberá a título de remuneração pelo desempenho de suas atividades parlamentares de gestão, os subsídios fixados para os demais vereadores municipais, acrescidos de 50% (cinquenta por cento) do mesmo valor a eles destinados.

**Art. 11** - Será observado para o pagamento dos subsídios dos vereadores municipais, não apenas o limite previsto no Artigo 29, incisos VI e VII da Constituição Federal, como também, o limite total dos gastos com o pessoal previstos na legislação federal, concomitantemente com a redação do Artigo 19 da Lei Complementar 101 de 04 de maio de 2000 e o § 1º do Artigo 29-A da Constituição Federal, com a redação da Emenda Constitucional nº 58 de 23 de setembro de 2009.

**Art. 12** - Com base nos limites especificados no artigo anterior, e com base na revisão anual dos valores a serem realizados pelo setor contábil desta Casa Legislativa, na forma de limite dos gastos com pessoal do Poder Legislativo municipal, o Vereador Presidente



**ESTADO DA PARAIBA  
MUNICÍPIO DE VÁRZEA  
PREFEITURA MUNICIPAL  
DIÁRIO OFICIAL DO MUNICÍPIO  
CRIADO PELA LEI Nº 03 DE 14-03-77  
PUBLICADO EM 28/07/2020**

fica autorizado a aplicar um redutor nos subsídios dos Vereadores e dele próprio, de forma proporcional, para que a soma dos subsídios pagos, não ultrapasse os limites especificados no referido artigo.

**Art. 13** - Só faz jus ao recebimento integral dos subsídios do mês, o parlamentar que comparecer a todas as sessões ordinárias no mês, e nestas permanecendo por um período mínimo igual ou superior a 1/3 (um terço) do tempo total de duração das respectivas sessões.

**Art. 14** - A ausência do Vereador não justificada às sessões ordinárias implicará no desconto de R\$ 400,00 (Quatrocentos reais) por sessão.

**Parágrafo Único** - O desconto não incidirá no pagamento do vereador presente à sessão não realizada por ausência de matéria a ser votada e a não realização da sessão por falta de quórum.

**Art. 15** - Consideram-se justificadas as faltas nos seguintes casos:

**I** – Por motivo de doença, desde que devidamente comprovada por atestado médico a ser protocolada até o limite máximo de vinte e quatro horas após o encerramento da sessão;

**II** – Por situação de grave enfermidade ou morte do cônjuge ou parente de até segundo grau, consanguíneo ou afim;

**III** – Quando o Parlamentar estiver em viagem a serviço do Legislativo ou do estrito interesse do município, devidamente comprovado por declaração do responsável pelo órgão ou entidade diretamente beneficiada com a mencionada viagem;

**IV** – Nos demais casos previstos em decreto regulamentar.

**Art. 16** - Os subsídios pagos não poderão ultrapassar:

**I** - individualmente para cada Vereador e para o Vereador Presidente, a 20% (vinte por cento) do que percebe o Deputado Estadual da Paraíba;

**II** - individualmente para o Vereador Presidente, a 20% (vinte por cento) do que percebe o Presidente da Assembleia Legislativa da Paraíba.

**III** - anualmente no seu somatório, a cinco por cento da receita municipal.

**Art. 17** - Para os efeitos desta Lei, entende-se como receita municipal o somatório de todos os ingressos financeiros nos cofres do município, exceto:





**ESTADO DA PARAIBA  
MUNICÍPIO DE VÁRZEA  
PREFEITURA MUNICIPAL  
DIÁRIO OFICIAL DO MUNICÍPIO  
CRIADO PELA LEI Nº 03 DE 14-03-77  
PUBLICADO EM 28/07/2020**

**I** - a receita de contribuição de servidores destinada a constituição de fundos ou reservas de custeio para programas de previdência e assistência social, a que estejam vinculados os servidores do município;

**II** - operação de crédito;

**III** - receita de alienação de bens móveis e imóveis;

**IV** - transferências oriundas da União ou do Estado, através de convênios ou não para a realização de obras, aquisição de material ou equipamentos e manutenção de serviços típicos das atividades daquelas esferas de Governo.

**CAPÍTULO IV – DAS DISPOSIÇÕES FINAIS**

**Art. 18** - As despesas decorrentes desta Lei ocorrerão por conta das dotações orçamentárias previstas na Lei Orçamentária para cada exercício a partir da vigência desta Lei.

**Parágrafo Único** - Os agentes políticos de que trata essa lei, farão jus ao décimo terceiro salário equivalente ao valor do subsídio mensal, desde que exista previsibilidade legal para tanto.

**Art. 19** - Esta Lei entra em vigor a partir de primeiro de janeiro de dois mil e vinte e um, observando-se e cumprindo-se o que preceitua as normas contidas no artigo 8º da LC nº 173/2020, ficando revogadas às disposições em contrário.

VÁRZEA - PB. Em, 28 de julho de 2020.

  
**OTONI COSTA DE MEDEIROS  
PREFEITO CONSTITUCIONAL**



Estado da Paraíba  
Poder Executivo

**Prefeitura Municipal de Varzea**

C.N.P.J.: 08.884.066/0001-01

Rua

Lei nº 4.320/64

ENCERRAMENTO/2022

**Demonstrativo de Balanço  
Demonstrativo da Despesa por Função e Fonte de Recursos**

Demonstrativo Consolidado

CÓDIGO	ESPECIFICAÇÃO	VALOR
01	Legislativa	1.022.400,00
15000000	Recursos não Vinculados de Impostos - LIVRE	1.022.400,00
04	Administração	2.644.352,84
15000000	Recursos não Vinculados de Impostos - LIVRE	2.446.648,88
15010000	Outros Recursos não Vinculados	0,00
17000000	Outras Transferências de Convênios ou Instrumentos Congêneres da União	45.757,34
17010000	Outras Transferências de Convênios ou Instrumentos Congêneres dos Estados	7.476,56
17040000	Transferência da União Referente a Royalties do Petróleo e Gás Natural	144.470,06
08	Assistencial Social	1.180.823,21
15000000	Recursos não Vinculados de Impostos - LIVRE	972.668,39
16600000	Transferência de Recursos do Fundo Nacional de Assistência Social - FNAS	208.154,82
10	Saúde	4.952.200,97
15000000	Recursos não Vinculados de Impostos - LIVRE	15.403,93
15001002	Recursos Vinculados de Impostos - ASPS	3.491.533,40
16000000	Transferências Fundo a Fundo de Recursos do SUS provenientes do Governo Fede	1.301.613,86
16020000	Transferências Fundo a Fundo de Recursos do SUS provenientes do Governo Fede	134.949,53
16210000	Transferências Fundo a Fundo de Recursos do SUS provenientes do Governo Estai	8.700,25
12	Educação	6.908.059,38
15000000	Recursos não Vinculados de Impostos - LIVRE	12.003,29
15001001	Recursos Vinculados de Impostos - MDE	2.089.569,56
15400000	Transferências do FUNDEB - Impostos e Transferências de Impostos	567.972,10
15401070	Transferências do FUNDEB - Impostos e Transferências de Impostos - 70%	1.879.177,21
15411070	Transferências do FUNDEB - Complementação da União - VAAF - 70%	298.281,47
15500000	Transferência do Salário - Educação	59.945,49
15520000	Transferências de Recursos do FNDE referentes ao Programa Nacional de Aliment	40.754,16
15530000	Transferências de Recursos do FNDE Referentes ao Programa Nacional de Apoio a	23.650,67
15690000	Outras Transferências de Recursos do FNDE	1.723.757,45
15710000	Transferências do Estado referentes a Convênios e Instrumentos Congêneres vinc	212.947,98
13	Cultura	243.222,81
15000000	Recursos não Vinculados de Impostos - LIVRE	243.222,81
15	Urbanismo	2.147.576,97
15000000	Recursos não Vinculados de Impostos - LIVRE	1.793.806,71
15010000	Outros Recursos não Vinculados	0,00
17040000	Transferência da União Referente a Royalties do Petróleo e Gás Natural	353.770,26
18	Gestão Ambiental	218.188,83
15000000	Recursos não Vinculados de Impostos - LIVRE	218.188,83
20	Agricultura	1.042.585,54
15000000	Recursos não Vinculados de Impostos - LIVRE	706.641,56
17000000	Outras Transferências de Convênios ou Instrumentos Congêneres da União	335.943,98



Estado da Paraíba  
Poder Executivo

**Prefeitura Municipal de Varzea**

C.N.P.J.: 08.884.066/0001-01  
Rua

Lei nº 4.320/64

ENCERRAMENTO/2022

**Demonstrativo de Balanço  
Demonstrativo da Despesa por Função e Fonte de Recursos**

Demonstrativo Consolidado

CÓDIGO	ESPECIFICAÇÃO	VALOR
23	Comércio e Serviços	567.165,42
15000000	Recursos não Vinculados de Impostos - LIVRE	18.075,56
17010000	Outras Transferências de Convênios ou Instrumentos Congêneres dos Estados	549.089,86
26	Transporte	5.564,50
17500000	Recursos da Contribuição de Intervenção no Domínio Econômico - CIDE	5.564,50
28	Encargos Especias	797.869,32
15000000	Recursos não Vinculados de Impostos - LIVRE	792.976,72
17040000	Transferência da União Referente a Royalties do Petróleo e Gás Natural	4.834,04
17500000	Recursos da Contribuição de Intervenção no Domínio Econômico - CIDE	58,56
<b>TOTAL</b>		<b>21.730.009,79</b>

ADERALDO SERAFIM DE  
SOUSA  
Contador CRC/PB 3647

OTONI COSTA DE MEDEIROS  
Prefeito

**Demonstrativo da dívida com precatórios****Jurisdicionado: Prefeitura Municipal de Várzea****Prestação de Contas do Exercício 2022**

Emitido em 23/03/2023 14:56

Valores em R\$

<b>Saldo inicial do exercício</b>	<b>Pagamentos efetuados durante o exercício</b>	<b>Inclusão de novos precatórios</b>	<b>Valor constatado ao final do exercício</b>
103.510,62	94.660,57	9.543,36	18.393,41

## Dívida Fundada Interna

**Jurisdicionado Prefeitura Municipal de Várzea**

**Prestação de Contas do Exercício 2022**

Emitido em 23/03/2023 14:56

Contrato / Lei	Data da Assinatura	Especificação / Descrição	Saldo do Exercício Anterior	Movimento Financeiro			Saldo para o Exercício Seguinte
				Acréscimo / Emissão	Baixa		
					Pagamento	Anulação	
PARCELAMENTO - PRECATÓRIO	31/12/2022	PARCELAMENTO DE PRECATORIOS	103.510,62	10.194,38	94.660,57	651,02	18.393,41
PARCELAMENTO - INSS	31/12/2022	Parcelamento de Dívida de Contribuições Sociais Previdenciárias	1.203.308,61	2.397.712,59	292.557,38	0,00	3.308.463,82
PARCELAMENTO - FGTS	31/12/2022	Parcelamento de Dívida do FGTS	13.648,77	13,34	13.662,11	0,00	0,00
TOTAL			1.320.468,00	2.407.920,31	400.880,06	651,02	3.326.857,23

**ANEXO 17 - Lei 4.320 / 64 - Dívida Flutuante****Jurisdicionado: Prefeitura Municipal de Várzea****Prestação de Contas do Exercício 2022**

Descrição	Saldos do Exercício Anterior	Movimento do Exercício			Saldo para o Exercício Seguinte
		Inscrição	Baixa		
			Pagamento	Cancelament	
<b>Restos a Pagar</b>	172.053,30	129.814,55	13.631,60	0,00	288.236,25
<b>Serviços da Dívida a Pagar</b>	0,00	0,00	0,00	0,00	0,00
<b>Depósitos</b>	255.650,89	1.462.407,29	1.429.530,14	0,00	288.528,04
<b>Débitos de Tesouraria</b>	0,00	0,00	0,00	0,00	0,00
<b>Total</b>	427.704,19	1.592.221,84	1.443.161,74	0,00	576.764,29

Emitido em 23/03/2023 14:56



## Remuneração dos Agentes Políticos

**Jurisdicionado: Prefeitura Municipal de Várzea**

**Prestação de Contas do Exercício 2022**

Emitido em 23/03/2023 14:56

<b>Mês</b>	<b>CPF</b>	<b>Nome</b>	<b>Cargo</b>	<b>Remuneração Recebida(R\$)</b>
Janeiro	02696686408	OTONI COSTA DE MEDEIROS	Prefeito Municipal	15.000,00
Janeiro	04355432459	ALEXANDRE MAGNO DE MEDEIROS ARAUJO	Vice-Prefeito Municipal	7.500,00
Fevereiro	02696686408	OTONI COSTA DE MEDEIROS	Prefeito Municipal	7.500,00
Fevereiro	04355432459	ALEXANDRE MAGNO DE MEDEIROS ARAUJO	Vice-Prefeito Municipal	15.000,00
Março	02696686408	OTONI COSTA DE MEDEIROS	Prefeito Municipal	7.500,00
Março	04355432459	ALEXANDRE MAGNO DE MEDEIROS ARAUJO	Vice-Prefeito Municipal	15.000,00
Abril	02696686408	OTONI COSTA DE MEDEIROS	Prefeito Municipal	7.500,00
Abril	04355432459	ALEXANDRE MAGNO DE MEDEIROS ARAUJO	Vice-Prefeito Municipal	15.000,00
Maiο	02696686408	OTONI COSTA DE MEDEIROS	Prefeito Municipal	7.500,00
Maiο	04355432459	ALEXANDRE MAGNO DE MEDEIROS ARAUJO	Vice-Prefeito Municipal	15.000,00
Junho	02696686408	OTONI COSTA DE MEDEIROS	Prefeito Municipal	7.500,00
Junho	04355432459	ALEXANDRE MAGNO DE MEDEIROS ARAUJO	Vice-Prefeito Municipal	15.000,00
Julho	02696686408	OTONI COSTA DE MEDEIROS	Prefeito Municipal	7.500,00
Julho	04355432459	ALEXANDRE MAGNO DE MEDEIROS ARAUJO	Vice-Prefeito Municipal	15.000,00
Agosto	02696686408	OTONI COSTA DE MEDEIROS	Prefeito Municipal	7.500,00
Agosto	04355432459	ALEXANDRE MAGNO DE MEDEIROS ARAUJO	Vice-Prefeito Municipal	15.000,00
Setembro	02696686408	OTONI COSTA DE MEDEIROS	Prefeito Municipal	7.500,00
Setembro	04355432459	ALEXANDRE MAGNO DE MEDEIROS ARAUJO	Vice-Prefeito Municipal	15.000,00
Outubro	02696686408	OTONI COSTA DE MEDEIROS	Prefeito Municipal	7.500,00
Outubro	04355432459	ALEXANDRE MAGNO DE MEDEIROS ARAUJO	Vice-Prefeito Municipal	15.000,00
Novembro	02696686408	OTONI COSTA DE MEDEIROS	Prefeito Municipal	7.500,00
Novembro	04355432459	ALEXANDRE MAGNO DE MEDEIROS ARAUJO	Vice-Prefeito Municipal	15.000,00
Dezembro	02696686408	OTONI COSTA DE MEDEIROS	Prefeito Municipal	7.500,00
Dezembro	04355432459	ALEXANDRE MAGNO DE MEDEIROS ARAUJO	Vice-Prefeito Municipal	15.000,00
<b>TOTAL</b>				<b>270.000,00</b>